СОЛДАТЫ ПОБЕДЫ

1941-1945

5 ТОМ

РОССИЙСКАЯ ФЕДЕРАЦИЯ

АМУРСКАЯ ОБЛАСТЬ

ПРАВИТЕЛЬСТВО АМУРСКОЙ ОБЛАСТИ

АМУРСКИЙ ОБЛАСТНОЙ ВОЕННЫЙ КОМИССАРИАТ

АМУРСКИЙ ОБЛАСТНОЙ СОВЕТ ВЕТЕРАНОВ (ПЕНСИОНЕРОВ) ВОЙНЫ, ТРУДА, ВООРУЖЕННЫХ СИЛ И ПРАВООХРАНИТЕЛЬНЫХ ОРГАНОВ

ЗДЕСЬ ПОИМЕННО НАЗВАНЫ ЖИТЕЛИ АМУРСКОЙ ОБЛАСТИ, ПРИШЕДШИЕ ДОМОЙ ПОСЛЕ ПОБЕДЫ С ВЕЛИКОЙ ОТЕЧЕСТВЕННОЙ ВОЙНЫ 1941-1945 ГГ.

БЛАГОВЕЩЕНСК
2020

СОЛДАТЫ ПОБЕДЫ

1941-1945

ТОМ 5

1945-2020

День Победы – это особый день для нашего народа.

Великий День гордости, волнения, осознания колоссального масштаба этого эпохального события. В каждой семье есть своя военная история. Четыре года изо дня в день наши близкие совершали подвиги, великие и неизвестные, кто на фронте, кто в далёком тылу, преодолевая страх, боль, безмерную усталость, на пределе человеческих возможностей. Каждый из них приближал Победу.

Мы храним память о Великой Отечественной войне, о подвиге нашего народа и передаём эту эстафету нашим детям и внукам.

Великая Победа всегда будет нашей национальной духовной и нравственной опорой.

Имя каждого солдата навечно вписано в историю страны и нашего региона. Подтверждение этому - юбилейный том книги «Солдаты Победы».

Великая благодарность нашим ветеранам!

Склоняем головы перед героическими участниками Второй мировой войны.

Губернатор Амурской области
В.А. Орлов

Дорогие Амурчане!

Вы в руках держите 5-ый том книги «Солдаты Победы», в которую вошли около девяти тысяч амурчан, призванных в годы Великой Отечественной войны 1941-1945 годов военными комиссариатами области и вернувшихся победителями домой. Наше государство совместно с прогрессивным человечеством Планеты готовится достойно отпраздновать юбилей окончания Второй мировой войны.

Именно к этой дате – ко дню 75-летия Великой Победы – подготовлен и издан пятый том книги «Солдаты Победы».

Помнить и свято чтить подвиг, героизм и мужество героев на полях сражений и стойкость тружеников тыла наш святой долг.

Издание 5-ого тома областной книги «Солдаты Победы» это дань уважения фронтовикам, вернувшимся домой с Победой, дорогой подарок их детям, внукам и правнукам. На страницах книги опубликованы фамилии и краткие данные жителей Амурской области, пришедших домой с Великой Отечественной войны 1941-1945 годов, но не попавших в ранее изданные четыре тома серии книг «Солдаты Победы».

В подготовку 5-ого тома областной книги «Солдаты Победы» большой вклад внесли: ветеранские организации районов и городов Амурской области, Правительство Амурской области и Министерство культуры и национальной политики Амурской области, военные комиссариаты Амурской области, а также члены президиума областного Совета ветеранов войны и труда В.Е. Николаенко, Р.М. Богданова, В.А. Иванов, А.И. Семеняк.

Вечная память тем, кто не дожил до 75-летнего юбилея Великой Победы.

Вечная всем Слава!

Председатель областного Совета ветеранов войны и труда
В.Е. Николаенко

«Поклонимся великим тем годам»

Не забывай те грозные года,
Когда кипела волжская вода,
Земля тонула в ярости огня
И не было ни ночи и ни дня.

Сражались мы у волжских берегов,
На Волгу шли дивизии врагов.
Но выстоял великий наш солдат,
Но выстоял бессмертный Сталинград!

Поклонимся великим тем годам!
Тем славным командирам и бойцам,
И маршалам страны и рядовым,
Поклонимся и мертвым и живым.
Всем тем, которых забывать нельзя
Поклонимся, поклонимся друзья!
Всем миром, всем народом, всей землей
Поклонимся за тот великий бой!

Замкнули мы вокруг врагов кольцо.
Мы полыхнули гневом им в лицо.
Солдат российский саван из снегов
Стелил, стелил для вражеских полков!

Окончен тот великий смертный бой,
Синеет мирно небо над тобой.
Над вечной нашей матушкой-рекой,
Над славною солдатской головой!

Поклонимся великим тем годам!
Тем славным командирам и бойцам,
И маршалам страны и рядовым,
Поклонимся и мертвым и живым.
Всем тем, которых забывать нельзя
Поклонимся, поклонимся друзья!

Всем миром, всем народом, всей землей
Поклонимся за тот великий бой!

Автор текста (слов): Львов М.
Композитор (музыка): Пахмутова А.

★ А ★

АБАБКОВ Петр Яковлевич, родился в 1915 г. в с. Сергеевка Благовещенского р-на Амурской обл. Призван в июле 1941 г. Свободненским РВК Амурской обл. Участвовал в войне с Японией 09.08. - 03.09.1945 г. в составе 1120 пушечного артиллерийского полка РГК 15 армии 2 Дальневосточного фронта, сержант, пом. ком. взвода управления 1 батареи. Награжден медалью «За боевые заслуги».

АБАЛМАСОВ Иван Андреевич, родился в 1919 г. в с. Берена Первомайского р-на Харьковской обл. Украинской ССР. Призван в 1941 г. Архаринским РВК Амурской обл. Участвовал в Великой Отечественной войне 1941-1945 гг. в составе 286 стрелкового полка, рядовой. Награжден орденом Отечественной войны II ст. (1985 г.), медалями юбилейными. (Архаринский р-н)

АББАЗОВ Абделхарис Ямалдинович, родился в 1924 г. Призван в 1942 г. Бурейским РВК Амурской обл. Участвовал в войне с Японией 09.08. - 03.09.1945 г. в составе 1594 истребительного противотанкового артиллерийского полка 60 отдельной истребительной противотанковой артиллерийской бригады 1 Краснознаменной армии 1 Дальневосточного фронта, мл. сержант, наводчик орудия 4 батареи. Награжден медалью «За отвагу».

АБЕЛАНОВ Павел Поликарпович, родился 15.10.1916 г. в с. Усть-Наринзор Сретенского р-на Читинской обл. Призван 01.11.1937 г. Сретенским РВК. Участвовал в Великой Отечественной войне 1941-1945 гг. в составе 66 отдельного мото-инженерного батальона 6 гв. танковой армии 2 Украинского фронта, ст. сержант, ком. отделения. Награжден орденом Отечественной войны II ст. (1985 г.), медалями «За отвагу», «За боевые заслуги», «За освобождение Будапешта», «За освобождение Праги», «За освобождение Вены», «За победу над «Германией», юбилейными. (Белогорский р-н)

АБИДЕНКО Николай Митрофанович, родился 08.11.1924 г. в с. Верхняя Полтавка Константиновского р-на Амурской обл. Призван Тамбовским РВК Амурской обл. Участвовал в Великой Отечественной войне 1941-1945 гг. в составе 385 отдельного стрелкового батальона морской пехоты. Участник Сталинградской битвы. Был тяжело ранен, комиссован, инвалид войны. Награжден орденом Отечественной войны II ст. (1985 г.), медалями юбилейными. Умер 11.04.1998 г. (Тамбовский р-н, с. Новоалександровка)

АБИДЕНКО Федор Федорович, родился в 1925 г. в с. Верхняя Полтавка Константиновского района Амурской обл. Призван Тамбовским РВК Амурской обл. Участвовал в Великой Отечественной войне 1941-1945 гг. в составе 95 тяжелой гаубичной артиллерийской бригады разрушения 2 Украинского фронта, рядовой, шофер. Награжден орденом Отечественной войны II ст. (1985 г.), медалями «За взятие Будапешта», юбилейными. (Тамбовский р-н, с. Раздольное)

АБОЛМАСОВ Иван Захарович, родился 21.11.1923 г. Призван в 1941 г. Участвовал в Великой Отечественной войне 1941-1945 гг. в составе Сталинградского фронта. Был тяжело ранен при освобождении Молдавии, комиссован по ранению. Награжден орденом Отечественной войны II ст. (1985 г.), медалями юбилейными. (Октябрьский р-н)

АБРАМЕНКО Анисим Григорьевич, родился в 1924 г. в с. Городище Великолинского р-на Винницкой обл. Украинской ССР. Призван Мазановским РВК 25.09.1942 г. из с. Константиновка Амурской обл. Участвовал в войне с Японией 09.08. - 03.09.1945 г. в составе 53-й зенитной артиллерийской батареи Тихоокеанского флота. Матрос, номерной. Награжден медалями «За победу над Японией», юбилейными. (Мазановский р-н)

АБРАМЕНКО Анисим Минаевич, родился 15.02.1910 г. в г. Борисов Могилевской обл., Белорусской ССР. Призван в 1941 г. Шимановским РВК Амурской обл. Участвовал в войне с Германией 1941-1945 гг. в составе 149 гв. стрелкового полка 49-й гв. стрелковой дивизии, рядовой, пулеметчик. Был тяжело ранен, в 1943 г. комиссован. Награжден орденами Отечественной войны II ст. (1985 г.), Красной Звезды, медалями «За победу над Германией», юбилейными. Умер 08.09.1991 г. (Шимановский р-н, п. Чагоян)

АБРАМОВ Алексей Федорович, родился 19.06.1919 г. в с. Чуевка Тамбовского р-на Амурской обл. Участвовал в Великой Отечественной войне 1941-1945 гг. Награжден медалями «За боевые заслуги», «За взятие Кенигсберга», «За победу над Германией». (Белогорский р-н)

АБРАМОВ Егор Петрович, родился в 1897 г. Призван 29.04.1942 г. Шимановским РВК Амурской обл. Участвовал в войне с Японией 09.08. - 03.09.1945 г. в составе 80 дезинфекционной роты 25 армии 2 Дальневосточного фронта, ефрейтор, дезинфектор. Награжден медалью «За боевые заслуги». (Шимановский р-н)

АБРАМОВ Иван Степанович, родился 28.08.1922 г. в д. Байница Псковского р-на Псковской обл. Участвовал в войне с Японией 09.08. - 03.09.1945 г. в составе 103 стрелковой дивизии 2 стрелкового корпуса Забайкальского фронта, мл. лейтенант. Награжден медалями «За боевые заслуги», «За победу над Японией». (Сковородинский р-н, п. Тахтамыгда)

АБРАМОВ Лев Александрович, родился 31.12.1927 г. в г. Благовещенске Амурской обл. Призван Мазановским РВК 13.08.1943 г. из с. Новокиевский Увал. Участвовал в войне с Японией 09.08. - 03.09.1945 г. в составе Тихоокеанского высшего военно-морского училища. Капитан 1-го ранга. Награжден орденом Отечественной войны II ст. (1985 г.), медалями «За победу над Японией», юбилейными.

АБРАМОВ Сергей Федорович, родился 06.10.1917 г. в д. Губашево Чапаевского р-на Куйбышевской обл. Призван 20.07.1942 г. Селемджинским РВК Амурской обл. Участвовал в Великой Отечественной войне 1941-1945 гг. в составе 1 стрелкового батальона 241 гв. стрелкового полка 75 гв. стрелковой дивизии 60 армии Центрального, 1 Белорусского фронтов, ст. сержант, командир отделения ПТР. Был тяжело ранен 07.07.1943 г. Награжден орденом Отечественной войны I ст. (1985 г.), медалями «За отвагу», «За боевые заслуги», «За взятие Берлина», «За победу над Германией». (Селемджинский р-н, с. Коболдо)

АБРАМСКИЙ Виктор Карлович, родился в 1911 г. в г. Анапа Краснодарского края. Призван в 1942 г. Свободненским РВК Амурской обл. Участвовал в войне с Японией 09.08. - 03.09.1945 г. в составе 505 стрелкового полка 393 стрелковой дивизии 25 армии 1 Дальневосточного фронта, старшина, старшина 3 стрелковой роты. Награжден орденом Отечественной войны II ст. (1985 г.), медалями «За отвагу», юбилейными.

АБУШКЕВИЧ Георгий Артемьевич, родился 11.07.1926 г. в д. Новомилеевка Могилевского р-на Могилевской обл., Белорусской ССР. Призван 09.01.1944 г. Селемджинским РВК Амурской обл. Участвовал в войне с Германией 1941-1945 гг. в составе 221 стрелкового полка 77 стрелковой дивизии 69 армии 1 Белорусского фронта, рядовой, автоматчик. Был тяжело ранен 15.01.1945 г. Награжден орденом Отечественной войны II ст. (1985 г.), медалями «За боевые заслуги», «За победу над Германией», юбилейными. (Селемджинский р-н, п. Стойба)

АВГУСТОВ Данил (Даниил) Данилович, родился в 1920 г. в с. Букаль Мазановского р-на Амурской обл. Призван в 1940 г. Шимановским РВК Амурской обл. Участвовал в войне с Японией в составе 119 артиллерийского полка 35 стрелковой дивизии 5 стрелкового корпуса 2 Дальневосточного фронта, сержант, ком. орудия 6 батареи. Награжден орденом Отечественной войны II ст. (1985 г.), медалями «За боевые заслуги», юбилейными.

АВДЕЕВ Василий Иванович, родился в 1905 г. Призван 11.03.1942 г. Тамбовским РВК Амурской обл. Участвовал в Великой Отечественной войне 1941-1945 гг. Рядовой. Был ранен, потерял глаз. Комиссован, инвалид войны. (Тамбовский р-н, с. Новоалександровка)

АВДЕЕВ Василий Иванович, родился в марте 1918 г. в с. Заган Свободненского р-на Амурской обл. Призван в 1939 г. Свободненским РВК. Участвовал в войне с Японией 09.08. - 03.09.1945 г. в составе 157 стрелкового полка 79 стрелковой дивизии 16 армии 2 Дальневосточного фронта, рядовой, зам. ком. отделения роты ПТР 1 стр. батальона. Был ранен. Награжден орденом Отечественной войны II ст. (1985 г.), медалями «За боевые заслуги», юбилейными.

АВДЕЕВ Василий Иванович, родился в 1926 г. в п. Норск Мазановского р-на Амурской обл. Призван 12.11.1943 г. Мазановским РВК из п. Норск. Участвовал в войне с Японией 09.08. - 03.09.1945 г. в составе 97 стрелкового полка 1 Дальневосточного фронта. Рядовой, автоматчик. Награжден орденом Отечественной войны II ст. (1985 г.), медалями «За отвагу», «За победу над Японией», юбилейными.

АВДЕЕВ Василий Филиппович, родился в 1923 г. в с. Михайловка Мазановского р-на Амурской обл. Участвовал в Великой Отечественной войне 1941-1945 гг. Награжден орденом Отечественной войны II ст. (1985 г.), медалями юбилейными.

АВЕРИН Александр Алексеевич, родился в 1918 г. Призван в 1941 г. Шимановским РВК Амурской обл. Участвовал в войне с Японией 09.08. - 03.09.1945 г. в составе 112 стрелкового полка 190 стрелковой дивизии 5 армии 1 Дальневосточного фронта, ефрейтор, стрелок 1 стр. роты. Награжден медалью «За боевые заслуги».

АВЕРИН Василий Давыдович, родился в 1920 г. в с. Волково Благовещенского р-на Амурской обл. Призван 03.10.1940 г. Шимановским РВК Амурской обл. Участвовал в Великой Отечественной войне 1941-1945 гг. Награжден орденом Отечественной войны II ст. (1985 г.), медалями юбилейными. (Шимановский р-н)

АВЕРКИН Алексей Иванович, родился в 1925 г. Участвовал в Великой Отечественной войне 1941-1945 гг. Награжден орденом Отечественной войны II ст. (1985 г.), медалями юбилейными. (Архаринский р-н)

АВЕРКИН Владимир Харламович, родился в 1910 (1900) г. Призван в 1942 г. Архаринским РВК Амурской обл. Участвовал в войне с Японией 09.08. - 03.09.1945 г. в составе 560 стрелкового полка 345 стрелковой дивизии 1 Дальневосточного фронта, сержант, пом. ком. взвода 2 стр. роты. Награжден медалью «За боевые заслуги». (Архаринский р-н)

АВЕРЬЯНОВ Алексей Семенович, родился в 1918 г. в с. Михайловка Благовещенского р-на Амурской обл. Призван 21.10.1939 г. Тульским РВК Тульской обл. Участвовал в Великой Отечественной войне 1941-1945 гг. в составе 41 стрелкового полка 84 стрелковой дивизии 53 армии 2 Украинского фронта, ст. сержант, ком. орудия батареи 45 мм пушек. Считался пропавшим без вести в бою 23.08.1943 г. Награжден орденом Красной Звезды, медалью «За победу над Германией».

АВРАМЕНКО Афанасий Афанасьевич, родился в 1926 г. в с. Васильки Ромненского р-на Амурской обл. Призван в 1943 г. Ромненским РВК. Участвовал в войне с Японией 09.08. - 03.09.1945 г. в составе 395 стрелкового полка 363 стрелковой дивизии 35 армии 1 Дальневосточного фронта, рядовой, подносчик минометной роты 1 стр. батальона. Награжден медалями «За боевые заслуги», «За победу над Японией».

АВРАМЕНКО Владлен Яковлевич, родился 10.08.1925 г. в с. Дмитриевка Ивановского р-на Амурской обл. Призван 15.12.1943 г. Сковородинским РВК. Участвовал в Великой Отечественной войне 1941-1945 гг. Участвовал в войне с Японией 09.08.- 03.09.1945 г. в составе 972 стрелкового полка, рядовой, стрелок. Награжден орденом Отечественной войны II ст. (1985 г.), медалями «За победу над Японией», юбилейными. (Сковородинский р-н, с. Невер)

АВРАМЕНКО Николай Степанович, родился 10.01.1913 г. на х. Бучараев Белокалитвенского р-на Ростовской обл. Призван в мае 1944 г. Александровским РВК Ростовской обл. Участвовал в Великой Отечественной войне 1941-1945 гг. в составе 131 артиллерийского полка, мл. сержант, телефонист. Был дважды ранен. Награжден орденом Отечественной войны II ст. (1985 г.), медалями «За боевые заслуги», «За взятие Будапешта», «За освобождение Праги», «За победу над Германией», юбилейными.

АВРАМЕНКО Степан Алексеевич, родился в 1917 г. в с. Лазаревка Тамбовского р-на Амурской обл. Призван в 1939 г. Богородским РВК Горьковской обл. Участвовал в Великой Отечественной войне 1941-1945 гг. в составе 258 минометного полка 28 минометной бригады 23 артиллерийской дивизии прорыва РГК, сержант, командир отделения тяги 5 батареи. Награжден орденом Отечественной войны II ст. (1985 г.), медалями «За отвагу», «За боевые заслуги», «За оборону Ленинграда», юбилейными. (пгт. Прогресс)

АВТОШКИН Петр Васильевич, родился в 1902 г. в д. Малая Глинка Куйбышевской обл. Проживал в Мазановском р-не Амурской обл. Призван в 1942 г. Мазановским РВК. Участвовал в войне с Японией 09.08. - 03.09.1945 г. в составе 18 стрелкового полка 2 Дальневосточного фронта, рядовой, стрелок. Награжден медалями «За отвагу», «За победу над Японией».

АГАПИТОВ Иван Яковлевич, родился в 1919 г. в д. Бессарабка Благовещенского р-на Амурской обл. Призван в 1942 г. Зейским РВК Амурской обл. Участвовал в войне с Японией 09.08. - 03.09.1945 г. в составе 621 стрелкового полка 393 стрелковой дивизии 25 армии 1 Дальневосточного фронта, рядовой, повозочный батареи 76 мм пушек. Награжден орденом Отечественной войны II ст. (1985 г.), медалями «За боевые заслуги», юбилейными.

АГАПОВ Семен Семенович, родился в 1923 г. в с. Молчаново Мазановского р-на Амурской обл. Участвовал в Великой Отечественной войне 1941-1945 гг. Награжден орденом Отечественной войны II ст. (1985 г.), медалями юбилейными.

АГАРКОВ Филипп Никитович, родился в 1915 г. в с. Мокро-Орловка Грайворонского р-на Курской обл. Участвовал в Великой Отечественной войне 1941-1945 гг. в составе 2 танкового батальона 204 танковой бригады, старшина. Награжден орденом Отечественной войны II ст. (1986 г.), медалями юбилейными. (пгт. Прогресс)

АГАФОНОВ Василий Федорович, родился 13.04.1918 г. Призван в 1942 г. Участвовал в Великой Отечественной войне 1941-1945 гг. Освобождал Чехословакию, Австрию, Германию. Награжден орденом Красной Звезды, медалью «За отвагу». (Шимановский р-н, с. Н.-Ургал)

АГАФОНОВ Василий Федорович, родился в с. Михайловка Михайловского р-на Амурской обл. Призван 17.07.1941 г. Серышевским РВК Амурской обл. Участвовал в Великой Отечественной войне 1941-1945 гг. в составе 116 корпусного пушечно-артиллерийского полка, рядовой, тракторный механик 1 батареи. Награжден орденом Отечественной войны II ст. (1985 г.), медалями «За отвагу», «За оборону Ленинграда», юбилейными.

АГАФОНОВ Иван Иосифович, родился в 1920 г. в с. Николаевка Ивановского р-на Амурской обл. Призван в 1942 г. Ивановским РВК. Участвовал в войне с Японией 09.08. - 03.09.1945 г. в составе 505 стрелкового полка 393 стрелковой дивизии 25 армии 1 Дальневосточного фронта, ст. сержант, пом. ком. взвода 5 стр. роты. Награжден медалью «За отвагу».

АГАШКИН Алексей Петрович, родился 04.02.1922 г. в п. Большой Невер Сковородинского р-на Амурской обл. Призван 28.06.1941 г. Сковородинским РВК. Участвовал в войне с Японией 09.08. - 03.09.1945 г. в составе военно-воздушных сил Тихоокеанского флота, гвардии сержант, механик авиационный. Награжден медалями «За победу над Японией», юбилейными. (Сковородинский р-н, п. Невер)

АГЕЕВ Алексей Степанович, родился 20.02.1926 г. в п. Верховье Верховского р-на Орловской обл. Призван 20.04.1943 г. Измалковским РВК Орловской обл. Участвовал в Великой Отечественной войне 1941-1945 гг. в составе 28 корпусного пушечного артиллерийского полка, 410 гв. гаубичного артиллерийского полка, ст. сержант, шофер. Освобождал Австрию. Награжден орденом Отечественной войны II ст. (1985 г.), медалями «За боевые заслуги» (дважды), «За победу над Германией», юбилейными. (Селемджинский р-н, пгт Токур)

АГЕЕНКО Прокопий Наумович, родился в 1915 г. Призван Белогорским РВК Амурской обл. Участвовал в войне с Японией 09.08. - 03.09.1945 г. в составе 158 стрелкового полка 190 стрелковой дивизии 1 Дальневосточного фронта, ефрейтор, связной 7 стр. роты. Награжден медалью «За отвагу».

АГИЕВИЧ Николай Дмитриевич, родился в 1926 г. в с. Ляховичи Жидковского р-на Гомельской обл. Белорусской ССР. Призван Архаринским РВК Амурской обл. Участвовал в войне с Японией 09.08. - 03.09.1945 г. в составе 395 стрелкового полка, мл. сержант. Награжден орденом Отечественной войны II ст. (1985 г.), медалями юбилейными. Умер 04.03.1997 г. (Архаринский р-н)

АГУЛЕНКО Георгий Трофимович, родился 01.04.1923 г. в с. Ключики Серышевского р-на Амурской обл. Призван 10.05.1942 г. Серышевским РВК. Участвовал в Великой Отечественной войне 1941-1945 гг. в составе 38 гв. танковой бригады 2 Белорусского фронта, ст. сержант, механик-водитель танка. Награжден медалями «За победу над Германией», юбилейными. (Селемджинский р-н, п. Стойба)

АГУЛЕНКО Илья Капитонович, родился в с. Ключики Серышевского р-на Амурской обл. Участвовал в войне с Японией 09.08. - 03.09.1945 г. Санинструктор. Награжден орденом Красной Звезды. (Серышевский р-н, с. Ключики)

АДАМЕНКО Иван Федорович, родился 05.01.1920 г. в с. Переяславка Октябрьского р-на Амурской обл. Призван в феврале 1942 г. Октябрьским РВК. Участвовал в Великой Отечественной войне 1941-1945 гг. в составе 730 стрелкового полка; 228 гв. стрелкового полка 78 гв. стрелковой дивизии 64 армии Сталинградского, Донского, Воронежского, 1 Украинского, Степного, 2 Украинского фронтов, гв. старшина, чертежник штаба полка. Награжден орденами Отечественной войны II ст. (1985 г.), Красной Звезды (дважды), медалями «За отвагу», «За боевые заслуги», «За оборону Сталинграда», юбилейными. (Октябрьский р-н, с. Переяславка)

АДАМОВ Илья Васильевич, родился 15.07.1926 г. в с. Владимировка р-на им. П. Осипенко Хабаровского края. Призван 03.05.1944 г. им. П. Осипенко РВК. Участвовал в войне с Японией 09.08. - 03.09.1945 г. в составе 432 отдельного стрелкового полка 16 армии 2 Дальневосточного фронта, рядовой, стрелок. Награжден медалями «За победу над Японией», юбилейными. (Селемджинский р-н, пгт. Февральск)

АЗАРЕНКО Михаил Иванович, родился в 1922 г. в с. Староверовка Староверовского р-на Харьковской обл. Украинской ССР. Призван Архаринским РВК Амурской обл. Участвовал в войне с Японией 09.08. - 03.09.1945 г., мл. лейтенант. Награжден орденом Отечественной войны II ст. (1985 г.). Умер в июле 1996 г. (Архаринский р-н)

АЗАРЕНКОВ Иван Герасимович, родился в 1919 г. в д. Долгие Нивы Монастырщинского р-на Смоленской обл. Призван в августе 1939 г. Мазановским РВК Амурской обл. Участвовал в войне с Японией 09.08. - 03.09.1945 г. в составе 214 танковой бригады 2 Дальневосточного фронта, сержант. Награжден медалями «За боевые заслуги», «За победу над Японией».

АЗОЛКИН Александр Семенович, родился в 1926 г. в с. Белоярово Мазановского р-на Амурской обл. Призван 13.11.1943 г. Мазановским РВК из с. Белоярова. Участвовал в войне с Японией 09.08. - 03.09.1945 г. в составе 99 стрелкового полка 1 Дальневосточного фронта, рядовой, стрелок. Освобождал г. Харбин. Награжден медалью «За победу над Японией». Умер 02.09.1956 г. (Мазановский р-н, с. Белоярово)

АИСТОВ Александр Гаврилович, родился в 1916 г. в с. Гильчин Тамбовского р-на Амурской обл. Призван в августе 1941 г. Нанайским РВК Хабаровского края. Участвовал в Великой Отечественной войне 1941-1945 гг. в составе 372 стрелкового полка 218 стрелковой дивизии 1 Украинского фронта, рядовой, ездовой батареи 45 мм пушек. Награжден орденами Отечественной войны II ст. (1985 г.), Красной Звезды, медалями «За отвагу» (дважды), юбилейными.

АИСТОВ Алексей Иванович, родился в 1907 г. Участвовал в Великой Отечественной войне 1941-1945 гг. Награжден орденом Отечественной войны II ст. (1985 г.), медалями юбилейными. (Тамбовский р-н. с. Белоярово)

АИСТОВ Василий Васильевич, родился в 1909 г. в г. Благовещенске Амурской обл. Призван в 1941 г. Хабаровским РВК Хабаровского края. Участвовал в Великой Отечественной войне 1941-1945 гг. в составе 55 автомобильного полка 12 автомобильной бригады 100 стрелкового корпуса 22 армии Брянского, 2 Прибалтийского фронта, мл. сержант, шофер. Награжден орденом Отечественной войны I ст. (1985 г.), медалями «За отвагу», юбилейными.

АИСТОВ Владимир Григорьевич, родился в 1900 г. в с. Гильчин Тамбовского р-на Амурской обл. Призван в 1943 г. Енисейским РВК Красноярского края. Участвовал в Великой Отечественной войне 1941-1945 гг. в составе 6 отдельного мотоциклетного полка, рядовой, автоматчик. Награжден медалью «За отвагу». (Тамбовский р-н, с. Гильчин)

АИСТОВ Владимир Михайлович, родился в 1914 г. в г. Благовещенске Амурской обл. Призван 20.07.1941 г. Пролетарским РВК Куйбышевской обл. Участвовал в Великой Отечественной войне 1941-1945 гг. в составе 60 отдельного полка связи 52 армии 2 Украинской армии, старшина технической службы, электромеханик генераторной станции. Награжден медалью «За боевые заслуги».

АИСТОВ Евгений Меркурьевич, родился в 1922 г. в с. Раздольное Тамбовского р-на Амурской обл. Призван Тамбовским РВК. Участвовал в Великой Отечественной войне 1941-1945 гг. Награжден орденом Отечественной войны II ст. (1985 г.), медалями юбилейными. (Тамбовский р-н, с. Раздольное)

АИСТОВ Константин Васильевич, родился в 1924 г. в г. Благовещенске Амурской обл. Участвовал в Великой Отечественной войне 1941-1945 гг. Награжден орденом Отечественной войны II ст. (1985 г.), медалями юбилейными.

АИСТОВ Константин Иванович, родился в 1924 г. в с. Гильчин Тамбовского р-на Амурской обл. Участвовал в Великой Отечественной войне 1941-1945 гг. Награжден орденом Отечественной войны II ст. (1985 г.), медалями юбилейными.

АИСТОВ Николай Спиридонович, родился в 1908 г. в с. Раздольное Тамбовского р-на Амурской обл. Призван 15.02.1942 г. Хабаровским РВК Хабаровского края. Участвовал в Великой Отечественной войне 1941-1945 гг. в составе 85 отдельной роты химической защиты 218 стрелковой дивизии 1 Белорусского, 1 Украинского фронтов, рядовой, химик. В августе 1944 г. был ранен. Награжден орденом Красной Звезды, юбилейными медалями. (Тамбовский р-н, с. Раздольное)

АИСТОВ Павел Иванович, родился в 1914 г. в с. Гильчин Тамбовского р-на Амурской обл. Призван в 1942 г. Сургутским РВК Омской обл. Участвовал в Великой Отечественной войне 1941-1945 гг. в составе 95 стрелковой дивизии 2 Белорусского фронта, ефрейтор, телефонист взвода управления командующего артиллерией дивизии. Награжден орденом Отечественной войны I ст. (1985 г.), медалями «За отвагу», юбилейными.

АИСТОВ Тимофей Тимофеевич, родился в 1911 г. в г. Благовещенске Амурской обл. Призван в декабре 1943 г. Дзержинским РВК г. Баку Азербайджанской ССР. Участвовал в Великой Отечественной войне 1941-1945 гг. в составе 238 гв. стрелкового полка 81 гв. стрелковой дивизии 2 Украинского фронта, гв. сержант, санинструктор 3 стр. батальона. Награжден орденом Отечественной войны I ст. (1985 г.), медалями «За отвагу», юбилейными.

АИСТОВ Федор Васильевич, родился в 1911 г. в г. Благовещенске Амурской обл. Призван в 1941 г. Хабаровским РВК Хабаровского края. Участвовал в Великой Отечественной войне 1941-1945 гг. в составе 1979 зенитного артиллерийского полка 64 зенитной артиллерийской дивизии РГК 1 Белорусского фронта, сержант, ком. орудия 3 батареи. Награжден орденом Славы III ст.

АЙМАЛЕТДИНОВ Анвер Алеевич, родился в 1915 г. в д. Таколышевка Карсунского р-на Куйбышевской обл. Призван в апреле 1941 г. Кировским РВК Амурской обл. Участвовал в войне с Великой Отечественной войне 1941-1945 гг. в составе 38 отдельного гв. саперного батальона 35 гв. стрелковой дивизии Юго-Западного фронта, гв. рядовой, сапер. Награжден орденом Красной Звезды за форсирование Днепра. Умер в 1956 г. (пгт. Прогресс)

АКАЗЕНКО Федор Иосифович, родился 24.05.1914 г. в с. Новопетровка Константиновского р-на Амурской обл. Призван Тамбовским РВК Амурской обл. Участвовал в Великой Отечественной войне 1941-1945 гг., воевал на Курской дуге, рядовой. Награжден орденом Красной Звезды, юбилейными медалями. Умер 22.08.1993 г. (Константиновский р-н)

АКИМОВ Василий Захарович, родился в 1919 г. в с. Путятино Мазановского р-на Амурской обл. Участвовал в Великой Отечественной войне 1941-1945 гг. в составе 301 стрелкового полка 48 стрелковой дивизии Ленинградского фронта, рядовой. Награжден орденом Отечественной войны II ст. (1985 г.), медалями «За оборону Ленинграда», юбилейными.

АКИМОЧКИН Иван Петрович, родился в 1922 г. в с. Долговержи Краснослободского р-на Мордовской АССР. Призван 09.1942 г. Бурейским РВК Амурской обл. Участвовал в Великой Отечественной войне 1941-1945 гг. в составе 237 армейского запасного стрелкового полка 5 ударной армии, мл. сержант, ком. отд. связи. Награжден орденом Отечественной войны II ст. (1985 г.), медалями «За боевые заслуги», «За освобождение Варшавы», «За взятие Берлина», «За победу над Германией», юбилейными. (Бурейский р-н)

АКИНФЕЕВ Петр Васильевич, родился в 1923 г. в с. Кренциково Сатановского р-на Винницкой обл. Украинской ССР. Призван в июне 1942 г. Зейским РВК Амурской обл. Участвовал в войне с Японией 09.08. - 03.09.1945 г. в составе 218 артиллерийского полка 361 стрелковой дивизии 15 армии 2 Дальневосточного фронта, рядовой, тракторный механик 6 батареи. Награжден медалью «За боевые заслуги».

АКИНЬШИН Сергей Степанович, родился в 1914 г. в с. Проходное Корочанского р-на Белгородской обл. Призван 24.07.1941 г. Мазановским РВК Амурской обл. из с. Новокиевский Увал. Участвовал в Великой Отечественной войне 1941-1945 гг. Рядовой. Награжден орденом Отечественной войны II ст. (1985 г.), медалями юбилейными.

АКМУХОМЕДОВ Акрем Исхакович, родился в 1918 г. Призван 01.06.1043 г. Бурейским РВК Амурской обл. Участвовал в Великой Отечественной войне 1941-1945 гг. в составе 79 стрелкового полка 3 Украинского фронта, рядовой, автоматчик. Был тяжело контужен. Награжден медалями «За боевые заслуги», «За победу над Германией». (Мазановский р-н)

АКСЕНЕНКО Степан Семенович, родился в 1923 г. в с. Грибовка Архаринского р-на Амурской обл. Призван в мае 1942 г. Архаринским РВК. Участвовал в Великой Отечественной войне 1941-1945 гг. в составе 101 отдельной стрелковой бригады, 334 стрелкового полка 47 стрелковой дивизии Калининского, 1 Прибалтийского фронтов, ефрейтор, телефонист отдельной роты связи. Награжден орденами Отечественной войны II ст. (1985 г.), Славы III ст., медалями «За отвагу», юбилейными. Умер 29.11.1994 г. (Архаринский р-н)

АКСЕНОВ Дмитрий Александрович, родился в 1915 г. Участвовал в войне с Японией 09.08. - 03.09.1945 г. в составе 187 военного склада, рядовой. (пгт. Прогресс)

АКСЕНОВ Иван Андреевич, родился в 1919 г. в с. Иннокентьевка Завитинского р-на Амурской обл. Участвовал в Великой Отечественной войне 1941-1945 гг. Награжден орденом Отечественной войны II ст. (1985 г.), медалями юбилейными. (Завитинский р-н, с. Куприяновка)

АКСЕНОВ Иван Андреевич, родился в 1923 г. в г. Благовещенске Амурской обл. Призван в феврале 1942 г. Благовещенским ГВК. Участвовал в Великой Отечественной войне 1941-1945 гг. в составе 2012 артиллерийского полка 49 зенитной артиллерийской дивизии 3 Украинского фронта, сержант, радист-радиотелеграфист. В апреле 1944 г. был тяжело ранен, потерял ногу, комиссован. Инвалид войны III гр. Награжден орденом Отечественной войны II ст. (1947 г.). (г. Благовещенск)

АКСЕНОВ Иван Игнатьевич, родился в 1903 г. в с Красноярове Мазановского р-на Амурской обл. Участвовал в Великой Отечественной войне 1941-1945 гг. Награжден орденом Отечественной войны II ст. (1985 г.), медалями юбилейными.

АКСЕНОВ Петр Иванович, родился 15.08.1909 г. в с. Долгий Колодец Беловского р-на Курской обл. Призван 18.02.1942 г. Селемджинским РВК Амурской обл. Участвовал в Великой Отечественной войне 1941-1945 гг. в составе 576 артиллерийского полка 167 стрелковой дивизии Сталинградского, Воронежского, 1, 4 Украинских фронтах, рядовой, орудийный номер. Был ранен

09.09.1943 г. Награжден орденами Отечественной войны II ст. (1985г.), Красной Звезды, медалями «За отвагу», «За победу над Германией», юбилейными. Умер 04.07.1993 г. (Селемджинский р-н, с. Коболдо)

АКСЕНОВ Тимофей Андреевич, родился в 1908 г. в с. Иннокентьевка Завитинского р-на Амурской обл. Призван 01.02.1942 г. Завитинским РВК. Участвовал в Великой Отечественной войне 1941-1945 гг. в составе 1384 стрелкового полка 96 стрелковой дивизии Сталинградского, Донского фронтов, рядовой, заряжающий 1 минометной роты; 325 гв. минометного полка 96 стрелкового корпуса 2 Украинского, 2 Белорусского фронтов, рядовой, шофер машины разведки управления полка. Был ранен. Награжден орденом Красной Звезды, медалями «За отвагу», «За боевые заслуги», «За оборону Сталинграда». Умер в 1974г. (Завитинский р-н)

АКСЕНОВ Федор Иванович, родился 25.02.1919 г. в д. Михайловка Галышмановского р-на Тюменской обл. Призван в сентябре 1939 г. Участвовал в Великой Отечественной войне 1941-1945 гг. в составе 1895 самоходного артиллерийского полка, ст. сержант, ком. отделения. Награжден орденом Отечественной войны II ст. (1985 г.), медалями «За отвагу», «За победу над Германией», юбилейными. (Сковородинский р-н, п. Мадалан)

АКСЕНОВ Юрий Михайлович, родился в 1923 г. в с. Кухтерин Луг Мазановского р-на Амурской обл. Участвовал в Великой Отечественной войне 1941-1945 гг. Награжден орденом Отечественной войны II ст. (1985 г.), медалями юбилейными.

АКСИНИЧЕНКО Василий Михайлович, родился в 1915 г. в с. Паутовка Мазановского р-на Амурской обл. Участвовал в Великой Отечественной войне 1941-1945 гг. Награжден орденом Отечественной войны II ст. (1985 г.), медалями юбилейными.

АКСЮТЕНКО Иван Дмитриевич, родился в 1905 г. Призван 08.12.1943 г. Тамбовским РВК Амурской обл. из с. Новоалександровка. Участвовал в Великой Отечественной войне 1941-1945 гг. (Тамбовский р-н, с. Новоалександровка)

АКСЮЧИЦ Михаил Игнатьевич, родился 23.01.1923 г. в с. Сановичи Плещеничского р-на Минской обл. Белорусской ССР. Призван в 1942 г. Зейским РВК Амурской обл. Участвовал в войне с Японией 09.08. - 03.09.1945 г. в составе 53 отдельного автомобильного батальона 534 стрелкового полка, сержант, ст. автомеханик. Награжден орденом Отечественной войны II ст. (1985 г.), медалями «За победу над Японией», юбилейными. (г. Зея)

АКУЛЕНКО Георгий Трофимович, родился в 1923 году. Участвовал в Великой Отечественной войне 1941-1945 гг. в составе 188 батальона связи; 121 полка связи 38 танковой бригады, ст. сержант, радист. (Селемджинский р-н, пгт. Февральск)

АКУЛЕНКО Петр Петрович, родился в 1915 г. в с. Тереховка Славгородского р-на Могилевской обл. Белорусской ССР. Призван Архаринским РВК Амурской обл. Участвовал в войне с Японией 09.08. - 03.09.1945 г. в составе 18 стрелкового полка 3 стрелковой дивизии, рядовой. Награжден орденом Отечественной войны II ст. (1985 г.), медалями юбилейными. (Архаринский р-н)

АКУЛИН Александр Ефимович, родился 18.03.1903 г. в с. Нижнее Стародубского р-на Брянской обл. Призван 06.10.1943 г. Стародубским РВК. Участвовал в Великой Отечественной войне 1941-1945 гг. в составе 1172 стрелкового полка Брянского фронта, 3 армии 1 Белорусского фронта. Рядовой, минометчик. Был ранен. Награжден медалями «За отвагу», «За победу над Германией», юбилейными. Умер 26.12.1979 г. (Мазановский р-н, с. Белоярово)

АКУЛИН Владимир Кузьмич, родился в 1925 г. в с. Саратовка Тамбовского р-на Амурской обл. Призван в 1943 г. Тамбовским РВК. Участвовал в войне с Японией 09.08. - 03.09.1945 г. Награжден орденом Отечественной войны II ст. (1985 г.), медалями «За победу над Японией», юбилейными. (Константиновский р-н)

АКУЛИН Павел Григорьевич, родился в 1914 г. Призван в 1942 г. Мазановским РВК Амурской обл. Участвовал в Великой Отечественной войне 1941-1945 гг. в составе 19 механизированной бригады 2 гв. танковой армии 1 Белорусского фронта, рядовой, радист. Награжден медалями «За боевые заслуги», «За победу над Германией».

АКУЛИНИН Николай Иванович, родился 09.05.1926 г. в с. Белоярово Мазановского р-на Амурской обл. Призван 20.11.1943 г. Мазановским РВК из с. Белоярова. Участвовал в войне с Японией 09.08. - 03.09.1945 г. в составе 183 стрелкового полка 2 Дальневосточного фронта, рядовой, стрелок. Награжден медалями «За победу над Японией», юбилейными. Умер 11.08.1976 г. (Хабаровского край, г. Комсомольск-на-Амуре, п. Контон)

АКУЛИЧ Иван Иванович, родился в 1919 г. в с. Практичи Мазановского р-на Амурской обл. Участвовал в Великой Отечественной войне 1941-1945 гг. Награжден орденом Отечественной войны II ст. (1985 г.), медалями юбилейными.

АКУЛОВ Дмитрий Филиппович, родился в 1912 г. в с. Каменка Мазановского р-на Амурской обл. Призван в 1936 г. Мазановским РВК из с. Каменка. Участвовал в Великой Отечественной войне 1941-1945 гг. в составе экипажа сторожевого корабля «большой охотник» «БО–204», 3 дивизиона больших охотников, отдельной бригады сторожевых кораблей Северного и Черноморского флотов, старшина 2-й статьи, корабельный кок. Награжден двумя орденами Отечественной войны II ст. (1945 г., 1985 г.), медалями «Нахимова», «За победу над Германией», юбилейными.

АКУЛОВ Макар Спиридонович, родился 31.03.1914 г. в г. Харькове Украинской ССР. Призван 10.07.1941 г. Мазановским РВК Амурской обл. из с. Новокиевский Увал. Участвовал в войне с Японией 09.08. - 03.09.1945 г. Рядовой. Награжден орденом Отечественной войны II ст. (1985 г.), медалями «За победу над Японией», юбилейными. (Белогорский р-н)

АЛДОХИН Виктор Иванович, родился в 1925 г. в с. Чернышевское Карачаевского р-на Орловской обл. Призван 04.01.1943 г. Мазановским РВК Амурской обл. из п. Усть-Норск. Участвовал в войне с Японией 09.08. - 03.09.1945 г. в составе 45 гаубичного артиллерийского полка 1 Дальневосточного фронта, ефрейтор, старший вычислитель. Награжден орденом Отечественной войны II ст. (1985 г.), медалями «За боевые заслуги», «За победу над Японией», юбилейными.

АЛЕЙНИКОВ Петр Петрович. Призван Тамбовским РВК из с. Новоалександровка. Участвовал в войне с Японией 09.08. - 03.09.1945 г. Награжден медалями юбилейными. (Тамбовский р-н, с. Новоалександровка)

АЛЕЙНИКОВ Федор Павлович, родился в 1916 г. в с. Камышенка Родинского р-на Алтайского края. Призван Мазановским РВК Амурской обл. из п. Усть-Норск. Участвовал в Великой Отечественной войне 1941-1945 гг. в составе 102 стрелкового полка 1 Белорусского фронта, сержант, ком. минометного расчета. Под г. Гомель получил тяжелое осколочное ранение. Награжден орденом Славы III ст., медалью «За победу над Германией». (Мазановский р-н, п. Усть-Норск)

АЛЕКСАНДРОВ Евгений Павлович, родился 20.09.1925 г. в п. Норск Мазановского р-на Амурской обл. Призван 12.12.1942 г. Мазановским РВК из п. Норск. Участвовал в Великой Отечественной войне 1941-1945 гг. Рядовой. Награжден орденом Отечественной войны II ст. (1985 г.), медалями юбилейными.

АЛЕКСАНДРОВ Иван Акимович, родился 29.06.1918 г. Участвовал в Великой Отечественной войне 1941-1945 гг. Награжден орденом Отечественной войны I ст. (1985 г.), медалями юбилейными. (Тамбовский р-н, с. Новоалександровка)

АЛЕКСАНДРОВ Кирилл Силович, родился в августе 1922 г. в с. Удское Тугуро-Чумиканского р-на Нижне-Амурской обл. Хабаровского края. Призван 15.08.1942 г. Аяно-Майским РВК Нижне-Амурской обл. Участвовал в войне с Японией 09.08. - 03.09.1945 г. в составе 1 стрелкового батальона 88 отдельной стрелковой бригады 25 армии 2 Дальневосточного фронта, ефрейтор, автоматчик. Награжден медалями «За боевые заслуги», «За победу над Японией», юбилейными. (Селемджинский р-н, с. Ивановское)

АЛЕКСАНДРОВ Леонид Александрович, родился в 1921 г. в с. Поляково Астровского р-на Ленинградской обл. Призван 1941 г. Сковородинским РВК Амурской обл. Участвовал в войне с Японией 09.08. - 03.09.1945 г. в составе 186 артиллерийского полка 345 стрелковой дивизии 87 стрелкового корпуса 1 Дальневосточного фронта, мл. сержант, ст. вычислитель. Награжден медалями «За боевые заслуги», «За победу над Японией».

АЛЕКСАНДРОВ Никита Иванович, родился в 1915 г. Призван 20.11.1941 г. Мазановским РВК Амурской обл. из с. Сапронова. Участвовал в войне с Японией 09.08. - 03.09. 1945 г. в составе 76, 77, 79-й авиационных рот связи ВВС Северо-Тихоокеанской флотилии Тихоокеанского флота, ст. сержант, старшина роты. Награжден медалями «За победу над Японией», юбилейными.

АЛЕКСАНДРОВ Николай Вуколович, родился в 1912 г. Призван Архаринским РВК Амурской обл. Участвовал в войне с Японией 09.08. - 03.09.1945 г. в составе отдельного стрелкового пулеметного батальона, сержант. (Архаринский р-н)

АЛЕКСАНОВ Филипп Семенович, родился в 1901 г. в с. В.-Лашма Ковилкинского р-на Пензенской обл. Призван в 1941 г. Участвовал в войне с Японией 09.08. - 03.09.1945 г. в составе 1631 истребительного противотанкового артиллерийского полка 1 Дальневосточного фронта, рядовой, орудийный номер. Награжден медалями «За боевые заслуги», «За победу над Японией». Умер в 1959 г. (Бурейский р-н)

АЛЕКСЕЕВ Георгий Афанасьевич, родился в 1913 г. Призван в 1941 г. Зейским РВК Амурской обл. Участвовал в войне с Японией 09.08. - 03.09.1945 г. в составе 394 стрелкового полка 361 стрелковой дивизии 15 Армии 2 Дальневосточного фронта, сержант, ком. отд. полковой истребительной противотанковой батареи. Награжден медалью «За отвагу».

АЛЕКСЕЕВ Иван Алексеевич, родился 04.04.1918 г. в д. Байгельдино Шихазановского района Чувашской АССР. Призван 04.09.1938 г. Канашским РВК. Окончил Орловское пехотное училище. Участвовал в Великой Отечественной войне 1941-1945 гг. в составе 36 гв. стрелкового полка 14 гв. стрелковой дивизии; 54 отдельного пулеметного батальона 315 стрелковой дивизии Сталинградского, Донского, 4 Украинского фронтов, ст. лейтенант, ком. пулеметного взвода. Был ранен 20.08.1942 г. под Сталинградом, 31.01.1943 г. Награжден орденом Красной Звезды, медалями «За победу над Германией», юбилейными. Умер 21.07.1967 г. (Селемджинский р-н, п. Сагур)

АЛЕКСЕЕВ Иван Андреевич, родился в 1910 г. Призван в 1941 г. Благовещенским ГВК Амурской обл. Участвовал в войне с Японией 09.08. - 03.09.1945 г. в составе 57 стрелкового полка 12 стрелковой дивизии 2 Краснознаменной армии 2 Дальневосточного фронта, рядовой, шофер минометной батареи. Награжден медалью «За отвагу».

АЛЕКСЕЕВА (БОЛЬШАКОВА) Людмила Алексеевна, родилась в 1923 г. в г. Зее Амурской обл. Участвовала в Великой Отечественной войне 1941-1945 гг. Награждена орденом Отечественной войны II ст. (1985 г.), медалями юбилейными. (пгт. Прогресс)

АЛЕКСЕЕВ Михаил Николаевич, родился в 1917 г. Призван в 1941 г. Архаринским РВК Амурской обл. Участвовал в Великой Отечественной войне 1941-1945 гг. в составе 468 подвижной авторемонтной базы, старшина. (Архаринский р-н)

АЛЕКСЕЕВ Михаил Николаевич, родился в 1920 г. в г. Зее Амурской обл. Призван в 1940 г. Тындинским РВК Амурской обл. Участвовал в Великой Отечественной войне 1941-1945 гг. в составе 79 зенитного артиллерийского полка малого калибра РГК, ст. сержант, нач. радиостанции. Награжден медалью «За боевые заслуги».

АЛЕКСЕЕВ Николай Яковлевич, родился в 1895 г. Участвовал в Первой Мировой, Гражданской войнах. Участвовал в войне с Японией 09.08. - 03.09.1945 г. в составе базы вспомогательных судов Амурской военно-морской флотилии, майор интендантской службы, нач. финансовой части базы. Награжден орденом Красного Знамени. (Архаринский р-н)

АЛЕКСЕЕВ Николай Яковлевич, родился в 1913 г. в п. Норск Мазановского р-на Амурской обл. Участвовал в Великой Отечественной войне 1941-1945 гг. Награжден орденом Отечественной войны II ст. (1985 г.), медалями юбилейными.

АЛЕКСЕЕВ Прокопий Потапович, родился 21.07.1915 г. в г. Николаевске-на-Амуре Хабаровского края. Призван Николаевским ГВК. Участвовал в войне с Японией 09.08. - 03.09.1945 г. в составе железнодорожных войск Дальневосточного фронта. Награжден медалями «За победу над Японией», юбилейными. Умер 15.02.1981 г. (Мазановский р-н, с. Новокиевский Увал)

АЛЕКСЕЕВ Сергей Емельянович, родился в 1924 г. в г. Белогорске Амурской обл. Участвовал в Великой Отечественной войне 1941-1945 гг. Награжден орденом Отечественной войны II ст. (1985 г.), медалями юбилейными. (Архаринский р-н)

АЛЕКСЕЕВ Сергей Ильич, родился в 1914 г. Призван в июле 1941 г. Тамбовским РВК Амурской обл. из с. Новоалександровка. Участвовал в войне с Японией 09.08. - 03.09.1945 г. в составе 1120 пушечного артиллерийского полка РГК 15 армии 1 Дальневосточного фронта, рядовой, разведчик-наблюдатель 2 дивизиона. Награжден медалью «За боевые заслуги». (Тамбовский р-н, с. Тамбовка)

АЛЕКСЕЕВ Степан Михайлович, родился 20.12.1914 г. в п. Шилкинский завод Ускоринского р-на Читинской обл. Призван 29.08.1942 г. Мазановским РВК Амурской обл. из п. Норск. Участвовал в войне с Японией 09.08. - 03.09.1945 г. в составе 113 отдельной стрелковой бригады 2 Дальневосточного фронта, рядовой, шофер. Награжден медалями «За боевые заслуги», «За победу над Японией».

АЛЕКСЕЕВА (ЗАЙЦЕВА) София Георгиевна, родилась 28.08.1924 г. в с. Практичи Мазановского р-на Амурской обл. Призвана в 1943 г. Благовещенским ГВК Амурской обл. Участвовала в Великой Отечественной войне 1941-1945 гг. в составе 5 воздухоплавательного дивизиона аэростатов артиллерийского наблюдения, сержант, повар. Награждена медалями «За победу над Германией», юбилейными. Умерла 14.04.1975 г. (Мазановский р-н, с. Новокиевский Увал)

АЛЕКСЕЕВ Федор Васильевич, родился в 1907 г. в г. Александровск-на-Сахалине. Призван в 1942 г. Участвовал в Великой Отечественной войне 1941-1945 гг. в составе Западного, Ленинградского фронтов. Был четырежды ранен. Награжден медалями «За оборону Ленинграда», юбилейными. (Шимановский р-н, с. Красное)

АЛЕКСЕЕВ Федор Потапович, родился 23.12.1923 г. в с. Алексеевка Шимановского р-на Амурской обл. Призван 01.07.1941 г. Свободненским ГВК Амурской обл. Участвовал в войне с Японией 09.08. - 03.09.1945 г. в составе 3 стрелкового полка 40 стрелковой дивизии 2 Дальневосточного фронта, ст. сержант, ком. отделения. Награжден орденом Отечественной войны II ст. (1985 г.), медалями «За боевые заслуги», «За победу над Японией», юбилейными. (пгт. Прогресс)

АЛЕКСЕЕВ Филипп Потапович, родился в 1922 г. в с. Гутай Красночикойского р-на Читинской обл. Призван в 1941 г. Свободненским РВК Амурской обл. Участвовал в войне с Японией 09.08. - 03.09.1945 г. в составе 3 стрелкового полка 40 стрелковой дивизии 25 армии 2 Дальневосточного фронта, ст. сержант, ком. расчета 120 мм миномета. Награжден медалью «За боевые заслуги». (Шимановский р-н)

АЛЕКСЕЕНКО Андрей Григорьевич, родился 05.02.1915 г. в с. Новая Верея Усть-Уровского р-на Читинской обл. Призван в июле 1943 г. Свободненским РВК Амурской обл. Участвовал в войне с Японией 09.08. - 03.09.1945 г. в составе Тихоокеанского флота, рядовой, шофер. Награжден медалями «За победу над Японией», юбилейными. (Селемджинский р-н, с. Коболдо)

АЛЕКСЕЕНКО Василий Игнатович, родился в 1924 г. в с. Каничи Мазановского р-на Амурской обл. Участвовал в Великой Отечественной войне 1941-1945 гг. Награжден орденом Отечественной войны II ст. (1985 г.), медалями юбилейными.

АЛЕКСЕЕНКО Василий Фадеевич, родился в 1911 г. в с. Каничи Мазановского р-на Амурской обл. Призван 14.06.1941 г. Мазановским РВК из с. Паутовка. Участвовал в Великой Отечественной войне 1941-1945 гг. в составе 1711 отдельного зенитного артиллерийского полка 2 Украинского фронта, рядовой, заряжающий. Награжден орденом Отечественной войны II ст. (1985 г.), медалями «За боевые заслуги», «За победу над Германией», юбилейными.

АЛЕКСЕЕНКО Георгий Парфенович, родился 19.05.1926 г. в с. Каничи Мазановского р-на Амурской обл. Призван 01.12.1943 г. Селемджинским РВК Амурской обл. Участвовал в войне с Японией 09.08. - 03.09.1945 г. в составе отдельного зенитного артиллерийского дивизиона 37 мм пушек 345 стрелковой дивизии 87 стрелкового корпуса 1 Дальневосточного фронта, рядовой, наводчик станкового пулемета. Награжден медалями «За победу над Японией», юбилейными. (Селемджинский р-н, пгт. Экимчан)

АЛЕКСЕЕНКО Иван Иванович, родился в 1910 г. в с. Каничи Мазановского р-на Амурской обл. Призван 10.07.1941 г. Мазановским РВК из с. Каничи. Участвовал в войне с Японией 09.08. - 03.09.1945 г. в составе 388 пушечного артиллерийского полка 2 Дальневосточного фронта, рядовой, шофер. Награжден орденом Отечественной войны II ст. (1985 г.), медалями «За боевые заслуги», «За победу над Японией», юбилейными.

АЛЕКСЕЕНКО Кондрат Алексеевич, родился в 1905 г. в с. Грибовка Архаринского р-на Амурской обл. Призван в 1942 г. Архаринским РВК. Участвовал в Великой Отечественной войне 1941-1945 гг. в составе 375 стрелковой дивизии Сталинградского, 2 Украинского фронтов, рядовой, стрелок. Был ранен под Сталинградом и Белгородом. Награжден орденом Красной Звезды. (Архаринский р-н)

АЛЕКСЕЕНКО Михаил Григорьевич, родился в 1924 г. в с. Новопокровка Ивановского р-на Амурской обл. Призван 25.08.1942 г. Белогорским РВК Амурской обл. Участвовал в Великой Отечественной войне 1941-1945 гг. в составе 1211 гаубичного артиллерийского полка 67 гаубичной артиллерийской бригады 2 Украинского фронта, рядовой, ст. радиотелефонист управления 1 дивизиона. Награжден орденом Отечественной войны II ст. (1985 г.), медалями «За отвагу» (дважды), юбилейными. (пгт. Прогресс)

АЛЕКСЕЕНКО Михаил Максимович, родился в 1920 г. в с. Ново-Троицкое Чебулинского р-на Гомельской обл. Белорусской ССР. Призван Архаринским РВК Амурской обл. Участвовал в войне с Японией 09.08. - 03.09.1945 г. в составе 10 отдельного артиллерийского батальона, мл. сержант. Награжден орденом Отечественной войны II ст. (1985 г.), медалями «За победу над Японией», юбилейными. Умер в 1998 г. (Архаринский р-н)

АЛЕКСЕЕНКО Николай Петрович, родился 11.12.1925 г. в с. Каничи Мазановского р-на Амурской обл. Призван в феврале 1943 г. Серышевским РВК Амурской обл. Участвовал в Великой Отечественной войне 1941-1945 г. в составе 1234 стрелкового полка 1 Белорусского фронта, мл. сержант, пулеметчик. Награжден орденами Отечественной войны I ст. (1985 г.), Славы III ст., медалями «За отвагу» (дважды), «За победу над Германией», юбилейными.

АЛЕКСЕЕНКО Павел Ильич, родился в 1917 г. в с. Каничи Мазановского р-на Амурской обл. Призван в августе 1938 г. Свободненским РВК Амурской обл. Участвовал в Великой Отечественной войне 1941-1945 гг. в составе 93 отдельной стрелковой бригады Сталинградского фронта, ст. сержант, зам. политрука. Участник Сталинградской битвы. Был тяжело ранен, комиссован, инвалид войны. Награжден орденом Отечественной войны I ст. (1985 г.), медалями «За боевые заслуги», «За победу над Германией», юбилейными.

АЛЕКСЕЕНКО Павел Фадеевич, родился в 1923 г. в с. Паутовка Мазановского р-на Амурской обл. Участвовал в Великой Отечественной войне 1941-1945 гг. Награжден орденом Отечественной войны II ст. (1985 г.), медалями юбилейными.

АЛЕКСЕЕНКО Петр Алексеевич, родился в 1920 г. Призван 05.12.1942 г. Архаринским РВК Амурской обл. Участвовал в Великой Отечественной войне 1941-1945 гг. в составе 30 воздушно-десантного полка 10 воздушно-десантной дивизии Ленинградского фронта. Был тяжело ранен, комиссован, инвалид войны III гр. Награжден орденом Отечественной войны I ст. (1985 г.), медалями «За боевые заслуги», юбилейными. (Архаринский р-н)

АЛЕКСЕЕНКО Петр Степанович, родился в 1918 г. в с. Каничи Мазановского р-на Амурской обл. Призван в 1942 г. Нанайским РВК Хабаровского края. Участвовал в войне с Японией 09.08. - 03.09.1945 г. в составе 1056 стрелкового полка 1 Дальневосточного фронта, сержант, пом. ком. взвода. Награжден орденами Отечественной войны II ст. (1985 г.), Красной Звезды, медалями «За победу над Японией», юбилейными.

АЛЕКСЕЕНКО Петр Фадович, родился в 1917 г. в г. Юхнов Калужской обл. Призван в 1939 г. Мазановским РВК Амурской обл. из с. Каничи. Участвовал в Великой Отечественной войне 1941-1945 гг. в составе 12 гв. стрелкового полка Западного, Центрального фронтов, рядовой, автоматчик. Участник Курской битвы. Был ранен. Награжден медалями «За боевые заслуги», «За победу над Германией»

АЛЕКСЕЕНКО Петр Федорович, родился в 1918 г. в с. Каничи Мазановского р-на Амурской обл. Участвовал в Великой Отечественной войне 1941-1945 гг. Был тяжело ранен. Награжден орденом Отечественной войны I ст. (1985 г.), медалями юбилейными.

АЛЕКСЕЕНКО Семен Ильич, родился 01.09.1913 г. в с. Каничи Мазановского р-на Амурской обл. Призван Мазановским РВК. Участвовал в Великой Отечественной войне 1941-1945 г. в составе 198 гв. артиллерийского полка Воронежского, Степного, 2 Украинского фронтов, ефрейтор, орудийный номер. Награжден орденом Красной Звезды, медалями «За отвагу», «За победу над Германией», юбилейными. Умер в 1970 г. (Мазановский р-н)

АЛЕКСЕЕНКО Тимофей Романович, родился 26.03.1903 г. в с. Каничи Мазановского р-на Амурской обл. Призван 11.08.1943 г. Мазановским РВК. Участвовал в войне с Японией 09.08. - 03.09.1945 г. в составе Краснознаменной Амурской флотилии. Матрос. Умер 30.09.1989 г. (Мазановский р-н, п. Пионерский)

АЛЕКСЕЕНКО Тимофей Харитонович, родился в 1916 г. в с. Каничи Мазановского р-на Амурской обл. Участвовал в Великой Отечественной войне 1941-1945 гг. Награжден орденом Отечественной войны II ст. (1985 г.), медалями юбилейными.

АЛЕКСЕЕНКОВ Андрей Дмитриевич, родился в 1920 г. Призван в 1941 г. Архаринским РВК Амурской обл. Участвовал в Великой Отечественной войне 1941-1945 гг. в составе 8 отдельной артиллерийской дивизии ПВО, 531 отдельного автотранспортного батальона, сержант. (Архаринский р-н)

АЛЕКСЮТКИН Григорий Иосифович, родился 01.12.1921 г. Участвовал в войне с Японией 09.08. - 03.09.1945 г. Награжден медалями «За отвагу», «За победу над Японией». Умер 03.10.1978 г. (Октябрьский р-н)

АЛЕНИН Николай Матвеевич, родился в 1917 г. в с. Ичикса Кувакинского р-на Чувашской АССР. Призван в 1938 г. Алатырским РВК Чувашской АССР. Участвовал в Великой Отечественной войне 1941-1945 гг. в составе 411 гв. гаубичного артиллерийского полка 63 гв. артиллерийской бригады 9 гв. армии 3 Украинского фронта, гв. сержант, вычислитель батареи управления. Освобождал Венгрию. Награжден орденом Отечественной войны II ст. (1985 г.), медалями «За отвагу», «За взятие Будапешта», «За победу над Германией», юбилейными. Умер в январе 1992 г. (Архаринский р-н)

АЛЕСИК Николай Павлович, родился в 1919 г. в с. Заметное Чугуевского р-на Приморского края. Призван 20.02.1942 г. Мазановским РВК Амурской обл. из пос. Норск. Участвовал в Великой Отечественной войне 1941-1945 гг. в составе 709 стрелкового полка Ленинградского фронта. Рядовой, наводчик противотанкового ружья. Участник обороны Ленинграда. Был ранен. Награжден орденом Отечественной войны II ст. (1985 г.), медалями «За боевые заслуги», «За победу над Германией» и юбилейными.

АЛЕХИН Алексей Григорьевич, родился в 1918 г. в г. Изюм Харьковской обл. Украинской ССР. Призван в 1941 г. Свободненским ГВК Амурской обл. Участвовал в войне с Японией 09.08. - 03.09.1945 г. в составе 11 артиллерийского полка 190 стрелковой дивизии 5 Армии 1 Дальневосточного фронта, ст. сержант, ком. отделения 6 стрелковой роты. Награжден медалью «За боевые заслуги».

АЛЕХИНА Роза Макаровна, родилась в 1927 г. в с. Сапроново Мазановского р-на Амурской обл. Участвовала в войне с Японией 09.08. - 03.09.1945 г. Награждена орденом Отечественной войны II ст. (1985 г.), медалями юбилейными.

АЛЕШИЧЕВ Николай Павлович, родился 06.08.1926 г. в д. Кашино Чарозерского р-на Вологодской обл. Призван 28.10.1943 г. Чарозерским РВК. Участвовал в войне с Японией 09.08. - 03.09.1945 г. в составе 8 стрелкового полка 3 дивизии 2 Краснознаменной армии 2 Дальневосточного фронта, мл. сержант, наводчик. Награжден медалями «За победу над Японией», юбилейными. (Селемджинский р-н, с. Огоджа)

АЛИМОВ Николай Яковлевич, родился в 1922 г. Призван Архаринским РВК Амурской обл. Участвовал в войне с Японией 09.08. - 03.09.1945 г. в составе 72 отдельной механизированной бригады, ст. сержант. (Архаринский р-н)

АЛИПЕР Андрей Иванович, родился в 1906 г. в с. Успеновка Белогорского р-на Амурской обл. Участвовал в войне с Японией 09.08. -03.09.1945 г. в составе 135 отдельного пулеметного батальона, рядовой. Награжден орденом Отечественной войны II ст. (1985 г.). (пгт. Прогресс)

АЛИСИНА Клавдия Васильевна, родилась 15.01.1914 г. в г. Каменске Ростовской обл. Участвовала в войне с Японией 09.08. - 03.09.1945 г. в составе военно-полевого госпиталя, военврач, хирург. (Белогорский р-н)

АЛИФИРЕНКО Василий Андреевич, родился в 1923 г. Призван 14.03.1942 г. Мазановским РВК Амурской обл. из с. Кольцовка. Участвовал в Великой Отечественной войне 1941-1945 гг. в составе 68 отдельной разведывательной роты 37 стрелковой дивизии 2 Прибалтийского фронта, рядовой, стрелок. Награжден медалями «За отвагу», «За победу над Германией».

АЛИШУНИН Петр Макарович, родился в 1924 г. Участвовал в Великой Отечественной войне 1941-1945 гг. в составе 32 дивизии НКВД, старшина. (Константиновский р-н)

АЛКАЕВ Михаил Алексеевич, родился в 1909 г. Призван Магдагачинским РВК Амурской обл. Участвовал в войне с Японией 09.08. - 03.09.1945 г. в составе 112 стрелкового полка 190 стрелковой дивизии 5 армии 1 Дальневосточного фронта, мл. сержант, наводчик 76 мм пушки. Награжден медалью «За отвагу».

АЛЛИЛУЕВ Николай Иннокентьевич, родился 14.08.1924 г. в г. Райчихинске Амурской обл. Призван 31.08.1942 г. Свободненским ГВК Амурской обл. Участвовал в Великой Отечественной войне 1941-1945 гг. в составе 286-й стрелковой дивизии 402-й артиллерийской бригады, ст. сержант, командир минометного взвода. Награжден орденами Отечественной войны II ст. (1945 г.), (1985 г.), Красной Звезды, медалями «За отвагу», «За освобождение Варшавы», «За взятие Берлина», «За победу над Германией», юбилейными. (пгт. Прогресс)

АЛЛИЛУЕВ Николай Иннокентьевич, родился в 1924 г. в г. Благовещенске Амурской обл. Призван в августе 1942 г. Свободненским РВК Амурской обл. Участвовал в Великой Отечественной войне 1941-1945 гг. в составе 286 гв. стрелкового полка 94 гв. стрелковой дивизии 26 гв. стрелкового корпуса Степного, 2 и 3 Украинского, 1 Белорусского фронтов, гв. рядовой, разведчик-наблюдатель взвода управления батареи 76 мм пушек. Награжден Орденами Отечественной войны II ст. (1945 г.), Красной Звезды, медалью «За отвагу», «За взятие Берлина». (г. Благовещенск)

АЛПАЦКИЙ Василий Дмитриевич, родился в 1918 г. в с. В.- Спаское Рассказовского р-на Тамбовской обл. Призван в 1939 г. Ивановским РВК Амурской обл. Участвовал в Великой Отечественной войне 1941-1945 гг. в составе 731 стрелкового полка, рядовой, стрелок. Награжден орденом Отечественной войны II ст. (1985 г.), медалями юбилейными. (Ивановский р-н, с. Правовосточное)

АЛПЕЕВ Георгий Данилович, родился в 1911 г. в д. Хорошавка Благовещенского р-на Алтайского края. Призван в июне 1941 г. Благовещенским РВК Амурской обл. Участвовал в войне с Японией 09.08. - 03.09.1945 г. в составе 499 стрелкового полка 388 стрелковой дивизии 15 армии 2 Дальневосточного фронта, сержант, ком. отделения 4 стр. роты. Награжден медалью «За отвагу».

АЛТУНИН Алексей Филиппович, родился в 1915 г. в д. Поганец Волынского р-на Орловской обл. Призван 10.07.1941 г. Мазановским РВК Амурской обл. из с. Белоярова. Участвовал в войне с Японией 09.08. - 03.09.1945 г. в составе 388 пушечного артиллерийского полка 2 Дальневосточного фронта, рядовой, водитель. Награжден орденом Отечественной войны II ст. (1985 г.), медалями «За боевые заслуги», «За победу над Японией», юбилейными.

АЛТЫННИКОВ Иван Андреевич, родился в 1913 г. Призван 24.07.1941 г. Мазановским РВК Амурской обл. из п. Норск. Участвовал в Великой Отечественной войне 1941-1945 гг. в составе 532 истребительного противотанкового артиллерийского полка 10 отдельной истребительной противотанковой артиллерийской бригады РГК, лейтенант, ком. огневого взвода. Награжден медалями «За отвагу», «За победу над Германией».

АЛФИМОВ Сергей Яковлевич, родился 01.07.1922 г. в д. Большая Жарь Касплянского р-на Смоленской обл. Призван 24.06.1941 г. Брянским ГВК Участвовал в Великой Отечественной войне 1941-1945 гг. в составе 618 гаубичного артиллерийского полка Брянского, 3 Прибалтийского фронтов, рядовой, орудийный номер. Был ранен 29.11.1943 г. Награжден орденами Отечественной войны II ст. (1944 г., 1985 г.), Красной Звезды, медалями «За отвагу», «За боевые заслуги», «За победу над Германией», юбилейными. (Селемджинский р-н, с. Бысса)

АЛЬШЕВСКИЙ Иннокентий Петрович, родился в 1909 г. Призван 20.02.1942 г. Шимановским РВК Амурской обл. Участвовал в Великой Отечественной войне 1941-1945 гг. в составе 1389 стрелкового полка 96 стрелковой дивизии Донского, Сталинградского фронтов, рядовой, телефонист роты связи; 202 гв. стрелкового полка 68 гв. стрелковой дивизии 40 армии Воронежского, 1 Украинского фронтов, гв. сержант, нач. направления роты связи. Награжден орденом Отечественной войны I ст. (1943 г.), медалями «За боевые заслуги», «За оборону Сталинграда».

АЛЯБЬЕВ Иван Григорьевич, родился в 1918 г. в д. Гостево Ленинского р-на Курской обл. Призван 12.07.1941 г. Красносулинским РВК Ростовской обл. Участвовал в Великой Отечественной войне в составе 713 стрелкового полка 2 Прибалтийского, 1 Белорусского фронтов, мл. сержант, связист. Был ранен. Награжден медалями «За отвагу», «За взятие Берлина», «За освобождение Варшавы», «За победу над Германией», юбилейными. Умер в 1982 г. (Мазановский р-н, с. Петровка)

АЛЯМКИН Александр Матвеевич, родился в 1908 г. в с. Тургенево Ардатовского р-на Мордовской АССР. Участвовал в Великой Отечественной войне 1941-1945 гг. Награжден орденом Отечественной войны II ст. (1985 г.), медалями юбилейными. (Шимановский р-н)

АМЕЛИН Максим Викторович, родился в 1914 г. в с. Высокое Шаблыкинского р-на Орловской обл. Призван 05.07.1941 г. Переславским РВК Ярославской обл. Участвовал в Великой Отечественной войне 1941-1945 гг. в составе 13 гв. особого артиллерийского полка, рядовой, телефонист. Награжден медалями «За победу над Германией», юбилейными. (Селемджинский р-н, п. Союзный)

АМЕХИН Алексей Матвеевич, родился 15.07.1922 г. в с. Первомайское Инзенского р-на Ульяновской обл. Призван 21.06.1941 г. Мазановским РВК Амурской обл. Участвовал в Великой Отечественной войне 1941-1945 гг. в составе 923 стрелкового полка Брянского, Белорусского фронтов, рядовой, автоматчик. Участник Курской битвы. Был тяжело ранен. Комиссован. Награжден орденом Отечественной войны I ст. (1985 г.), медалями «За боевые заслуги», «За победу над Германией», юбилейными. (Краснодарский край)

АНАНЬЕВ Олег Дмитриевич, родился в 1927 г. в с. Кулотино Окуловского р-на Новгородской обл. Принимал участие в войне с Японией 09.08. - 03.09.1945 г. Награжден орденом Отечественной войны II ст. (1985 г.), медалями юбилейными. (Завитинский р-н, с. Куприяновка)

АНАНЬЕВ Спиридон Игнатьевич, родился в 1919 г. Призван в 1939 г. Тамбовским РВК Амурской обл. Участвовал в Великой Отечественной войне 1941-1945 гг. в составе 22 стрелкового полка 9 гв. стрелковой дивизии Западного фронта, рядовой, шофер; 47 армейской штрафной роты 43 армии Калининского фронта, рядовой, стрелок. Награжден орденом Красного Знамени, медалью «За оборону Москвы». (Константиновский р-н, с. Константиновка)

АНАНЬЕВ Федор Гордеевич, родился в 1921 г. в г. Свободном Амурской обл. Призван в 1941 г. Шимановским РВК Амурской обл. Участвовал в Великой Отечественной войне 1941-1945 гг. в составе 420 минометного полка 38 армии 1 Украинского фронта, сержант, ком. отд. связи. Награжден медалью «За освобождение Праги». (Шимановский р-н)

АНАЦКИЙ Федор Евтихович, родился 27.06.1927 г. в г. Благовещенске Амурской обл. Призван 28.12.1944 г. Мазановским РВК Амурской обл. из с. Юхта. Участвовал в войне с Японией 09.08. - 03.09.1945 г. Рядовой. Награжден орденом Отечественной войны II ст. (1985 г.), медалями «За победу над Японией», юбилейными.

АНДРЕЕВ Андрей Андреевич, родился в 1926 г. Призван 20.11.1943 г. Мазановским РВК Амурской обл. из с. Путятино. Участвовал в войне с Японией 09.08. - 03.09.1945 г. Рядовой. Награжден медалью «За победу над Японией». (Мазановский р-н, с. Путятино)

АНДРЕЕВ Андрей Николаевич, родился 07.07.1897 г. Призван 11.01.1943 г. Мазановским РВК Амурской обл. из с. Путятино. Участвовал в войне с Японией 09.08. - 03.09.1945 г. Рядовой. Награжден медалями «За победу над Японией», юбилейными. Умер 14.04.1979 г. (Мазановский р-н, с. Путятино)

АНДРЕЕВ Владимир Васильевич, родился в 1926 г. в г. Опочка Псковской обл. Призван Наманганским РВК Ферганской обл. Узбекской ССР. Участвовал в Великой Отечественной войне 1941-1945 гг. в составе 461 стрелкового полка 2 Белорусского фронта, ефрейтор, снайпер. Был тяжело ранен. Инвалид войны. Награжден орденами Отечественной войны I ст. (1985 г.), Славы III степени, медалями «За победу над Германией», юбилейными. (Мазановский р-н, с. Красноярово)

АНДРЕЕВ Георгий Васильевич, родился в 1921 г. в с. Верх-Онуйск Быстроистокского р-на Алтайского края. Призван в 1940 г. Благовещенским РВК Амурской обл. Участвовал в войне с Японией 09.08. - 03.09.1945 г. в составе 83 стрелкового полка 34 стрелковой дивизии 15 армии 2 Дальневосточного фронта, ст. сержант, ком. расчета 45 мм орудия. Награжден медалью «За отвагу».

АНДРЕЕВ Семен Федорович, родился 01.02.1904 г. в с. Секретарка Сердобского р-на Саратовской обл. Призван 24.06.1941 г. Павло-Посадским РВК Московской обл. Участвовал в Великой Отечественной войне 1941-1945 гг. в составе 10 гв. стрелковой бригады; 131 стрелковой бригады Северо-Кавказского фронта; 871 стрелкового полка 276 стрелковой дивизии 1, 4 Украинских фронтов, капитан, пом. нач. штаба по учету. Был дважды ранен. Награжден орденами Отечественной войны II ст. (1945 г.), Красной Звезды, медалями «За оборону Кавказа», «За победу над Германией». Умер в августе 1955 г. (Селемджинский р-н)

АНДРЕЕВ Станислав Васильевич, родился в с. Демьяновка Завитинского р-на Амурской обл. Призван в 1944 г. Благовещенским РВК Амурской обл. Участвовал в войне с Японией 09.08. - 03.09.1945 г. в составе 1641 артиллерийского полка 335 стрелковой дивизии 25 армии 1 Дальневосточного фронта, рядовой, топограф штабной батареи. Награжден орденом Отечественной войны II ст. (1985 г.), медалями «За боевые заслуги», юбилейными.

АНДРЕЕВ Тимофей Иванович, родился в 1914 г. в д. Масальск Новозаимского р-на Тюменской обл. Призван в июле 1941 г. Тындинским РВК Амурской обл. Участвовал в войне с Японией 09.08. - 03.09.1945 г. в составе 42 пушечного артиллерийского полка РГК 2 Краснознаменной армии 2 Дальневосточного фронта, ефрейтор, шофер 2 батареи. Награжден медалью «За боевые заслуги».

АНДРЕЕВ Филипп Иванович, родился 18.08.1925 г. в с. Леонтьевка Мазановского р-на Амурской обл. Участвовал в Великой Отечественной войне 1941-1945 гг. Награжден орденом Отечественной войны II ст. (1985 г.), медалями юбилейными. (Ставропольский край)

АНДРЕЕНКО Петр Николаевич, родился в 1911 г. в с. Белогорье Белогорского р-на Воронежской обл. Призван 20.09.1941 г. Мазановским РВК Амурской обл. Участвовал в Великой Отечественной войне 1941-1945 гг. в составе 31 головного ремонтно-восстановительного поезда Северо-Кавказского фронта, рядовой, боец. Награжден медалями «За боевые заслуги», «За победу над Германией».

АНДРЕЙЧЕНКО Василий Яковлевич, родился в 1923 г. в с. Родионовка Бурейского р-на Амурской обл. Призван в 1941 г. Бурейским РВК. Участвовал в Великой Отечественной войне 1941-1945 гг. в составе 21 гв. танковой бригады 5 гв. танкового корпуса Воронежского, 1 Украинского фронта, гв. старшина, ком. башни танка Т-34. Награжден двумя орденами Отечественной войны II ст. (1944 г.), (1985 г), медалями «За освобождение Праги», юбилейными. (пгт. Прогресс)

АНДРЕЙЧУК Дмитрий Яковлевич, родился в 1922 г. Призван 22.07.1941 г. Архаринским РВК Амурской обл. Участвовал в Великой Отечественной войне 1941-1945 гг. в составе 3 стрелкового полка 413 стрелковой дивизии Юго-Западного фронта, мл. сержант. Был тяжело ранен, комиссован. Инвалид III гр. Награжден медалью «За отвагу». (Архаринский р-н)

АНДРЕЙЧУК Кузьма Стратинович, родился в 1903 г. Призван 21.03.1942 г. Тамбовским РВК Амурской обл. из с. Новоалександровка. Участвовал в Великой Отечественной войне 1941-1945 гг. (Тамбовский р-н, с. Новоалександровка)

АНДРИЯСОВ Игнат Фомич, родился в 1917 г. в с. Мазаново Мазановского р-на Амурской обл. Участвовал в Великой Отечественной войне 1941-1945 гг. Награжден орденом Отечественной войны II ст. (1985 г.), медалями юбилейными.

АНДРИАНОВ Геннадий Викторович, родился 25.04.1925 г. в с. Таскино Мазановского р-на Амурской обл. Призван 15.12.1943 г. Мазановским РВК. Участвовал в войне с Японией 09.08. - 03.09.1945 г. Старший сержант, снайпер. Награжден орденом Отечественной войны II ст. (1985 г.), медалями «За победу над Японией», юбилейными. (Мазановский р-н, с. Новокиевский Увал)

АНДРИАНОВ Дмитрий Иванович, родился в 1903 г. Призван Архаринским РВК Амурской обл. Участвовал в Великой Отечественной войне 1941-1945 гг. в составе 27 стрелкового полка, рядовой. (Архаринский р-н)

АНДРИАНОВ Михаил Николаевич, родился в 1926 г. Призван Архаринским РВК Амурской обл. Участвовал в войне с Японией 09.08. - 03.09.1945 г. в составе 231 стрелкового полка 40 стрелковой дивизии, ефрейтор. (Архаринский р-н)

АНДРИЕВСКИЙ Владимир Федорович, родился 21.07.1914 г. в с. Романкауцы Мазановского р-на Амурской обл. Призван 10.07.1941 г. Мазановским РВК. Участвовал в войне с Японией 09.08. - 03.09.1945 г. в составе 18 стрелкового полка 2 Дальневосточного фронта, рядовой, орудийный номер. Награжден орденом Отечественной войны II ст. (1985 г.), медалями «За победу над Японией», юбилейными. Умер в 1991 г. (Мазановский р-н, с. Раздольное)

АНДРИЕВСКИЙ Иван Васильевич, родился в 1902 г. Призван в 1940 г. Завитинским РВК Амурской обл. Участвовал в войне с Японией 09.08. - 03.09.1945 г. в составе 57 стрелкового полка 12 стрелковой дивизии 2 Краснознаменной армии 2 Дальневосточного фронта, рядовой, стрелок 2 стр. батальона. Награжден медалью «За отвагу».

АНДРИЕВСКИЙ Иван Иванович, родился в 1917 г. в с. Слава Мазановского р-на Амурской обл. Призван в 1939 г. Мазановским РВК. Участвовал в Великой Отечественной войне 1941-1945 гг. в составе 103 гв. пушечного артиллерийского полка РГК Юго-Западном фронта, гв. мл. сержант, тракторный механик. Участник Сталинградской битвы. Награжден орденом Отечественной войны II ст. (1985 г.), медалями «За боевые заслуги», «За победу над Германией», юбилейными.

АНДРИЯНОВ Виктор Фролович, родился в 1898 г. в г. Самарканде Узбекской ССР. Призван в1941 г. Мазановским РВК Амурской обл. из с. Путятино. Участвовал в войне с Японией 09.08. – 03.09.1945 г. в составе флотского полуэкипажа Краснознаменной Амурской флотилии, матрос, рулевой 3-го класса. Награжден медалью «За победу над Японией».

АНДРИЯСОВ Александр Сергеевич, родился 12.05.1927 г. в с. Юбилейном Мазановского р-на Амурской обл. Призван 13.08.1943 г. Мазановским РВК из с. Угловое. Участвовал в войне с Японией 09.08. - 03.09.1945 г. в составе экипажа крейсера «Калинин» Тихоокеанского флота, старший матрос, дальномерщик. Награжден медалями «За победу над Японией», юбилейными. (г. Москва)

АНДРИЯСОВ Владимир Ильич, родился 02.05.1921 г. в с. Юбилейном Мазановского р-на Амурской обл. Призван 08.10.1940 г. Мазановским РВК. Участвовал в войне с Японией 09.08. - 03.09.1945 г. в составе 105 укрепрайона 1 Дальневосточного фронта, сержант, командир отделения. Награжден орденом Отечественной войны II ст. (1985 г.), медалями «За победу над Японией», юбилейными. (Приморский край, п. Пограничный)

АНДРИЯСОВ Петр Фомич, родился в 1922 г. в с. Мазаново Мазановского р-на Амурской обл. Призван 23.04.1942 г. Мазановским РВК. Участвовал в Великой Отечественной войне 1941-1945 гг. в составе 138 гв. стрелкового полка 3 Белорусского фронта, рядовой, стрелок. Был тяжело контужен, комиссован. Награжден медалью «За победу над Германией».

АНДРИЯСОВ Федор Архипович, родился в 1928 г. в с. Юбилейное Мазановского р-на Амурской обл. Призван Мазановским РВК. Участвовал в войне с Японией 09.08. - 03.09.1945 г. Награжден орденом Отечественной войны II ст. (1985 г.), медалями «За победу над Японией», юбилейными.

АНДРИЯСОВА Надежда Сергеевна, родилась в 1922 г. в с. Юбилейном Мазановского р-на Амурской обл. Призвана в 1945 г. Мазановским РВК из с. Новокиевский Увал. Участвовала в войне с Японией 09.08. - 03.09.1945 г. в составе 886 эвакуационного госпиталя 2 Дальневосточного фронта, рядовая, санитарка. Награждена медалью «За победу над Японией».

АНДРОСОВ Георгий Емельянович, родился 18.04.1915. Призван 25.02.1942 г. Зейским РВК. Участвовал в Великой Отечественной войне 1941-1945 гг. в составе 1389 стрелкового полка, был тяжело ранен. Проходил лечение в эвакогоспитале № 2344. Инвалид войны II гр. Награжден орденом Красной Звезды в июле 1968 г. (г. Шимановск)

АНДРОСОВ Иван Васильевич, родился в 1927 г. в г. Благовещенске Амурской обл. Призван 20.03.1945 г. Участвовал в войне с Японией 09.08. - 03.09.1945 г. Награжден орденом Отечественной войны II ст. (1985 г.), медалями юбилейными.

АНДРОСОВ Иннокентий Емельянович, родился в 1905 г. в с. Богородское Ивановского р-на Амурской обл. Призван в 1941 г. им. Лазо РВК Хабаровского края. Участвовал в Великой Отечественной войне 1941-1945 гг. в составе 261 гв. пушечного артиллерийского полка 22 гв. пушечной артиллерийской бригады 3 гв. артиллерийской дивизии

прорыва РГК, гв. рядовой, орудийный номер 6 батареи. Награжден орденом Отечественной войны II ст. (1985 г.), медалями «За отвагу» (дважды), юбилейными.

АНДРУША Федор Андреевич, родился 26.08.1920 г. в с. Монастырище Ичнянского р-на Черниговской обл. Украинской ССР. Призван в 15.11.1940 г. Вабкенским РВК Бухарской области Узбекской ССР. Участвовал в Великой Отечественной войне 1941-1945 гг. в составе 807 стрелкового полка 304 стрелковой дивизии 65 армии Донского фронта, рядовой, стрелок. Находился в плену с марта 1943 г. по январь 1945 г. Награжден медалями «За победу над Германией», юбилейными. (Селемджинский р-н, пгт Экимчан)

АНДРЮШЕНКО Антон Павлович, родился в 1908 г. Призван в 1941 г. Серышевским РВК Амурской обл. Участвовал в войне с Японией 09.08. - 03.09.1945 г. в составе 397 стрелкового полка 365 стрелковой дивизии 1 Краснознаменной армии 1 Дальневосточного фронта, рядовой, ездовой роты ПТР. Награжден медалью «За боевые заслуги».

АНДРЮЩЕНКО Федор Владимирович, родился в 1921 г. в с. Федоровка Завитинского р-на Амурской обл. Участвовал в войне с Японией 09.08. - 03.09.1945 г. в составе 1588 армейского зенитного артиллерийского полка, ефрейтор, ст. телефонист. Награжден орденом Отечественной войны II ст. (1985 г.), медалями «За боевые заслуги», юбилейными. (Завитинский р-н)

АНДРОСОВ Геннадий Никанорович, родился в 1912 г. в с. Каменка Мазановского р-на Амурской обл. Участвовал в Великой Отечественной войне 1941-1945 гг. Был тяжело ранен. Награжден орденом Отечественной войны I ст. (1985 г.), медалями юбилейными.

АНИКЕЕВ Владимир Михайлович, родился 07.06.1925 г. в с. Волково Благовещенского р-на Амурской обл. Призван 27.11.1944 г. Мазановским РВК Амурской обл. из с. Новокиевский Увал. Участвовал в войне с Японией 09.08. - 03.09.1945 г. в составе 190 стрелковой дивизии 65 стрелкового корпуса 5 армии 1 Дальневосточного фронта, рядовой, стрелок. Награжден медалью «За победу над Японией». (Селемджинский р-н, п. Токур)

АНИКИЕВ Степан Григорьевич, родился в 1907 г. Призван в мае 1941 г. Корочинским РВК Курской обл. Участвовал в Великой Отечественной войне 1941-1945 гг. в составе 65 стрелкового полка, 100 стрелкового полка. Был дважды ранен. (Ивановский р-н, с. Садовое)

АНИКИЕНКО Степан Ефимович, родился в 1912 г. в п. Володарское Володарского р-на Донецкой обл. Украинской ССР. Призван 24.07.1941 г. Мазановским РВК Амурской обл. из пос. Пионерский. Участвовал в Великой Отечественной войне 1941-1945 гг. Рядовой, стрелок. Награжден орденом Отечественной войны II ст. (1985 г.), медалями юбилейными.

АНИКИН Виталий Алексеевич, родился в 1926 г. в с. Новоникольское Свободненского р-на Амурской обл. Призван 20.11.1943 г. Мазановским РВК Амурской обл. из с. Сапроново. Участвовал в войне с Японией 09.08. - 03.09.1945 г. в составе 183 стрелкового полка 2 Дальневосточного фронта, мл. сержант, пулеметчик. Награжден орденами Отечественной войны II ст. (1985 г.), Красной Звезды, медалями «За победу над Японией», юбилейными.

АНИКИН Петр Тимофеевич, родился в 1920 г. в с. Б.-Самовец Грязинского р-на Воронежской обл. Призван в 1940 г. Архаринским РВК Амурской обл. Участвовал в войне с Японией 09.08. - 03.09.1945 г. в составе 1471 истребительного противотанкового артиллерийского полка 60 истребительной противотанковой бригады 1 Краснознаменной армии 1 Дальневосточного фронта, мл. сержант, ком. отд. разведки 3 батареи. Награжден медалью «За боевые заслуги». (Архаринский р-н)

АНИКИН Филипп Григорьевич, родился в 1905 г. в с. Волжское Кролевецкого р-на Сумской обл. Украинской ССР. Призван 20.03.1942 г. Мазановским РВК Амурской обл. из с. Сапронова. Участвовал в Великой Отечественной войне 1941-1945 гг. Рядовой, стрелок. Награжден орденом Отечественной войны II ст. (1985 г.), медалями юбилейными.

АНИСИМОВ Кузьма Николаевич, родился в 1924 г. в с. Короли Октябрьского р-на Амурской обл. Призван в марте 1942 г. Октябрьским РВК. Участвовал в Великой Отечественной войне 1941-1945 гг. в составе 8 мотострелковой бригаде 9 танкового корпуса 1 Белорусского фронта, мл. сержант, наводчик орудия. Награжден орденами Отечественной войны II ст. (1985 г.), Красной Звезды, медалями «За освобождение Варшавы», «За взятие Берлина», «За победу над Германией», юбилейными. Умер в 1992 г. (Октябрьский р-н)

АНИСКИН Дмитрий Григорьевич, родился в 1906 г. Призван в 1941 г. Свободненским РВК Амурской обл. Участвовал в войне с Японией 09.08. - 03.09.1945 г. в составе 70 стрелкового полка 3 стрелковой дивизии 2 Краснознаменной армии 2 Дальневосточного фронта, мл. сержант, наводчик ручного пулемета. Награжден медалью «За отвагу».

АНИЩЕНКО Василий Илларионович, родился 22.02.1922 г. в с. Новотроицкое Константиновского р-на Амурской обл. Призван в 1941 г. Сковородинским РВК Амурской обл. Участвовал в Великой Отечественной войне 1941-1945 гг. в составе 196 гв. стрелкового полка 67 гв. стрелковой дивизии 1 Украинского фронта, мл. лейтенант, ком. взвода связи. Освобождал Польшу. В январе 1945 г. был ранен. Награжден орденом Славы III ст., медалями «За победу над Германией», юбилейными. Умер 21.10.1998 г. (Сковородинский р-н)

АНИЩЕНКО Яков Харитонович, родился в 1925 г. в с. Дамбуки Зейского р-на Амурской обл. Призван в 1942 г. Зейским РВК. Участвовал в войне с Японией 09.08. - 03.09.1945 г. в составе 1060 стрелкового полка 264 стрелковой дивизии 35 армии 1 Дальневосточного фронта, сержант, ком. отд. 6 стр. роты. Награжден медалью «За отвагу».

АНКУШЕВ Михаил Иванович, родился 20.09.1917 г. в Ленинграде. Призван в 1941 г. Тамбовским РВК Амурской обл. Участвовал в Великой Отечественной войне 1941-1945 гг. в составе 136 отдельной роты связи обслуживания базы НКО 494 3-го Украинского фронта, ст. лейтенант, ком. взвода связи. Был тяжело ранен. Награжден орденом Красной Звезды, медалями «За боевые заслуги», «За победу над Германией», юбилейными. Умер 17.10.1974 г. (Константиновский р-н)

АНОСОВ Иван Иванович, родился в 1914 г. в с. Екатеринославка Октябрьского р-на Амурской обл. Участвовал в Великой Отечественной войне 1941-1945 гг. Награжден орденом Отечественной войны II ст. (1985 г.), медалями юбилейными. (Тамбовский р-н, с. Новоалександровка)

АНОЙКИН Петр Павлович, родился в 1908 г. в с. Чернoберезовка Архаринского р-на Амурской обл. Призван в 1942 г. Архаринским РВК. Участвовал в Великой Отечественной войне 1941-1945 гг. в составе 133 гв. отдельного батальона связи 25 гв. стрелкового корпуса Сталинградского, Воронежского, Степного, 2 Украинского фронтов, рядовой, коннопосыльный. Награжден орденом Красной Звезды», медалью «За оборону Сталинграда». (Архаринский р-н)

АНОХИН Давид Петрович, родился в 1906 г. в д. Гуран Зейского р-на Амурской обл. Призван в 1941 г. Магдагачинским РВК Амурской обл. Участвовал в Великой Отечественной войне 1941-1945 гг. в составе 1384 стрелкового полка 96 стрелковой дивизии Юго-Западного фронта, мл. сержант, ком. отд. 3 стр. роты; 243 стрелкового полка 181 стрелковой дивизии 1 Украинского фронта, старшина, старшина 5 стр. роты. Награжден орденом Красной Звезды, медалью «За отвагу».

АНОШКИН Сергей Степанович, родился в 1920 г. Призван в 1940 г. Пронским РВК Рязанской обл. Участвовал в Великой Отечественной войне 1941-1945 гг. в составе 1465 зенитного артиллерийского полка 45 зенитной артиллерийской дивизии Ленинградского, Волховского фронтов, ефрейтор, заряжающий орудия 2 батареи. Награжден орденом Красной Звезды.

АНТИПОВ Виктор Тимофеевич, родился в 1921 г. в п. Архара Архаринского р-на Амурской обл. Призван 18.09.1941 г. Бурейским РВК Амурской обл. Участвовал в Великой Отечественной войне 1941-1945 гг. в составе 347 отдельной роты химической защиты 413 стрелковой дивизии 70 армии 1 Белорусского фронта, рядовой, шофер. Награжден орденами Отечественной войны II ст. (1985 г.), Славы III ст., медалями юбилейными. (Архаринский р-н)

АНТИПОВ Григорий Васильевич, родился в 1908 г. в с. Инжавино Инжавинского р-на Тамбовской обл. Призван в 1942 г. Мазановским РВК Амурской обл. Участвовал в войне с Японией 09.08. - 03.09.1945 г. в составе 488 стрелкового полка 363 стрелковой дивизии 1 Краснознаменной армии 1 Дальневосточного фронта, ефрейтор, пулеметчик 8 стр. роты. Награжден орденом Отечественной войны II ст. (1985 г.), медалями «За боевые заслуги», юбилейными.

АНТИПОВ Иван Лукьянович, родился в 1910 г. в Моршанском р-не Тамбовской обл. Призван 24.07.1941 г. Хабаровским РВК Хабаровского края. Участвовал в Великой Отечественной войне 1941-1945 гг. в составе 59 отдельного медико-санитарного батальона 102 стрелковой дивизии 48 армии Центрального фронта, мл. сержант, ком. отд. санитаров. Награжден двумя медалями «За боевые заслуги». (Шимановский р-н)

АНТИПОВ Константин Иванович, родился в 1922 г. Призван в 1941 г. Архаринским РВК Амурской обл. Участвовал в Великой Отечественной войне 1941-1945 гг. в составе 39 отдельного саперного батальона, рядовой. Награжден орденом Отечественной войны II ст. (1985 г.), медалями юбилейными. (Архаринский р-н)

АНТИПЕНКО Дмитрий Сергеевич, родился в 1921 г. в с. Аркадьевка Архаринского р-на Амурской обл. Участвовал в Великой Отечественной войне 1941-1945 гг. Награжден орденом Отечественной войны I ст. (1985 г.), медалями юбилейными. (Архаринский р-н)

АНТИПЕНКО Леонид Перфирьевич, родился в 1925 г. Призван Архаринским РВК Амурской обл. Участвовал в войне с Японией 09.08. - 03.09.1945 г. в составе 84 кавалерийской дивизии 1 Дальневосточного фронта, рядовой. Награжден орденом Отечественной войны II ст. (1985 г.), медалями «За победу над Японией», юбилейными. (Архаринский р-н)

АНТИПОВ Анатолий Иванович, родился 15.01.1926 г. в с. Ракитовка Татарского р-на Омской обл. Призван 09.08.1944 г. Красно-Чукойским РВК Читинской обл. Участвовал в войне с Японией 09.08. - 03.09.1945 г. в составе 724 стрелкового батальона, ефрейтор, стрелок. Награжден медалями «За победу над Германией», «За победу над Японией», «За освобождение Кореи», юбилейными. (Селемджинский р-н, пгт. Токур)

АНТИПОВ Василий Григорьевич, родился 26.08.1926 г. в с. Тугозвоново Белоглазовского р-на Алтайского края. Призван 25.11.1943 г. Белоглазовским РВК. Участвовал в Великой Отечественной войне 1941-1945 гг. в составе 76 стрелкового полка 321 стрелковой дивизии 3 Прибалтийского фронта, рядовой, стрелок. 26.101.944 г. был тяжело ранен, комиссован. Инвалид войны. Награжден орденом Отечественной войны II ст. (1985 г.), медалями «За отвагу», юбилейными. Умер 29.06.1993 г. (Октябрьский р-н)

АНТИПОВ Григорий Васильевич, родился в 1908 г. в п. Инжавино Инжавинского р-на Тамбовской обл. Призван 29.08.1942 г. Мазановским РВК Амурской обл. из с. Белоярово. Участвовал в войне с Японией 09.08. - 03.09.1945 г. в составе 488 стрелкового полка 363 стрелковой дивизии 1 Краснознаменной армии 1 Дальневосточного фронта, ефрейтор, пулеметчик. Форсировал р. Сунгари. Награжден орденом Отечественной войны II ст. (1985 г.), медалями «За боевые заслуги», «За победу над Японией», юбилейными.

АНТИПОВ Иван Митрофанович, родился 01.04.1921 г. в с. Залужное Лискинского р-на Воронежской обл. Призван 22.12.1942 г. Селемджинским РВК Амурской обл. Участвовал в войне с Японией 09.08. - 03.09.1945 гг. в составе учебного батальона 158 армейского запасного полка 231 стрелковой дивизии 1 Краснознаменной армии 1 Дальневосточного фронта, ст. сержант, ком. стр. отделения. Награжден орденом Отечественной войны II ст. (1985 г.), медалями «За победу над Японией», юбилейными. (Селемджинский р-н, с. Огоджа)

АНТИПОВ Леонид Дмитриевич, родился 15.05.1926 г. в с. Березовка Советского р-на Курской обл. Призван 15.02.1943 г. Чуйским РВК Джамбульской обл. Казахской ССР. Участвовал в войне с Японией 09.08. - 03.09.1945 г. в составе 630 артиллерийского полка 1 стрелкового корпуса, рядовой, наводчик 76 мм орудия. Награжден медалями «За победу над Японией», юбилейными. (Селемджинский р-н, п. Мариинск)

АНТОНЕНКО Григорий Михайлович, родился 25.04.1917 г. в с. Кухари Разважинского р-на Киевской обл. Украинской ССР. Призван в 1939 г. Михайловским РВК Амурской обл. Участвовал в войне с Японией 09.08. - 03.09.1945 г. в составе 165 стрелкового полка 79 стрелковой дивизии 16 армии 2 Дальневосточного фронта, мл. сержант, наводчик миномета 2 огневого взвода минометной батареи. Награжден медалью «За отвагу».

АНТОНЕНКО Николай Васильевич, родился в 1918 г. в с. Баба (Жовтневе) Минского р-на Черниговской обл. Украинской ССР. Призван в 1942 г. Архаринским РВК Амурской обл. Участвовал в войне с Японией 09.08. - 03.09.1945 г. в составе 488 стрелкового полка 363 стрелковой дивизии 1 Дальневосточного фронта, ст. сержант, ком. расчета минометной батареи. Награжден орденом Отечественной войны II ст. (1985 г.), медалями «За боевые заслуги», юбилейными.

АНТОНЕНКО Петр Федорович, родился в 1903 г. в г. Царицине (Волгоград) Волгоградской обл. Призван 15.03.1942 г. Мазановским РВК Амурской обл. из с. Угловое. Участвовал в войне с Японией 09.08. - 03.09.1945 г. в составе 57 стрелкового полка 2 Дальневосточного фронта, мл. сержант, пулеметчик. Награжден медалями «За боевые заслуги», «За победу над Японией». (Мазановский р-н, с. Угловое)

АНТОНОВ Виктор Сергеевич, родился 17.04.1926 г. в г. Ряжск Рязанской обл. Призван 09.11.1943 г. Ряжским РВК. Участвовал в Великой Отечественной войне 1941-1945 гг. в составе 108 танковой бригады 1 Белорусского фронта, мл. сержант, механик-водитель разведывательного взвода роты управления. 18.03.1945 г. был ранен. Награжден орденом Красной Звезды, медалями «За победу над Германией», юбилейными. (Селемджинский р-н, пгт Экимчан)

АНТОНОВ Егор Кузьмич, родился в 1911 г. в с. Б. Радище Больше-Троицкого р-на Курской обл. Призван в июле 1941 г. Свободненским РВК Амурской обл. Участвовал войне с Японией 09.08. - 03.09.1945 г. в составе 42 пушечного артиллерийского полка РГК 2 Краснознаменной армии 2 Дальневосточного фронта, рядовой, орудийный номер 4 батареи. Награжден орденом Отечественной войны II ст. (1985 г.), медалями «За боевые заслуги», юбилейными.

АНТОНОВ Иван Владимирович, родился в 1915 г. с. Новая Умань Мазановского р-на Амурской обл. Призван 23.06.1941 г. Свободненским РВК Амурской обл. Участвовал в войне с Японией 09.08. - 03.09.1945 г. в составе 196 стрелкового полка 2 Дальневосточного фронта, мл. лейтенант, ком. взвода боепитания. Награжден орденом Отечественной войны II ст. (1985 г.), медалями «За боевые заслуги», «За победу над Японией», юбилейными.

АНТОНОВ Иван Петрович, родился в 1919 г. в п. Усть-Норск Мазановского р-на Амурской обл. Призван 10.07.1941 г. Мазановским РВК. Участвовал в Великой Отечественной войне 1941-1945 гг. Рядовой. Награжден орденом Отечественной войны II ст. (1985 г.), медалями юбилейными.

АНТОНОВ Константин Петрович, родился в 1923 г. в п. Усть-Норск Мазановского р-на Амурской обл. Призван 09.03.1942 г. Мазановским РВК. Участвовал в войне с Японией 09.08. - 03.09.1945 г. в составе 22 стрелковой дивизии 1 Дальневосточного фронта, сержант, ком. стр. отделения. Награжден орденом Отечественной войны II ст. (1985 г.), медалями «За отвагу», «За победу над Японией», юбилейными.

АНТОНОВ Михаил Федорович, родился в 1913 г. (1926) в г. Камское Устье Татарской АССР. Призван в 1943 г. Сковородинским РВК Амурской обл. Участвовал в войне с Японией 09.08. - 03.09.1945 г. в составе 205 стрелкового полка 335 стрелковой дивизии 25 армии 1 Дальневосточного фронта, рядовой, пулеметчик 8 стр. роты. Награжден орденом Отечественной войны II ст. (1985 г.), медалями «За отвагу», юбилейными.

АНТОНОВ Николай Борисович, родился в 1899 г. в с. Озерище Гогачевского р-на Гомельской обл. Белорусской ССР. Участвовал в войне с Японией 09.08. - 03.09.1945 г. в составе 395 стрелкового полка, рядовой. Награжден Орденом Отечественной войны II ст. (1985 г.), медалями юбилейными. (пгт. Прогресс)

АНТОНОВ Павел Степанович, родился в 1914 г. Призван в июне 1941 г. Свободненским РВК Амурской обл. Участвовал в войне с Японией 09.08. – 03.09.1945 г. в составе 1140 артиллерийского полка РГК 2 Краснознаменной армии 2 Дальневосточного фронта, сержант, ком. орудия 2 батареи. Награжден медалями «За боевые заслуги», «За победу над Японией».

АНТОНОВ Павел Степанович, родился в 1917 г. в с. Большая Сазанка Серышевского р-на Амурской обл. Участвовал в Великой Отечественной войне 1941-1945 гг. Награжден орденом Отечественной войны II ст. (1985 г.), медалями юбилейными.

АНТОНОВ Пантелей Романович, родился в 1922 г. в с. Бажир Заларинского р-на Иркутской обл. Призван в 1941 г. Магдагачинским РВК Амурской обл. Участвовал в войне с Японией 09.08. - 03.09.1945 г. в составе 70 стрелкового полка 3 стрелковой дивизии 2 Краснознаменной армии 2 Дальневосточного фронта, сержант, ком. стр. отделения. Награжден медалью «За отвагу».

АНТОНОВ Федор Иванович, родился в 1913 г. д. Захаровка Мазановского р-на Амурской обл. Участвовал в Великой Отечественной войне 1941-1945 гг. Награжден орденом Отечественной войны II ст. (1985 г.), медалями юбилейными.

АНТОНОВ Федор Кириллович, родился в 1916 г. Призван 22.10.1941 г. Мазановским РВК Амурской обл. из с. Путятино. Участвовал в Великой Отечественной войне 1941-1945 гг. в составе 1110 отдельного стрелкового полка 14 армии Сталинградского фронта. Политрук. Был тяжело ранен под г. Сталинградом, комиссован. Инвалид войны. Награжден медалями «За боевые заслуги», «За победу над Германией».

АНТОНОВ Федор Харитонович, родился в 1897 г. Призван в феврале 1943 г. Мазановским РВК Амурской обл. Участвовал в Великой Отечественной войне 1941-1945 гг. в составе 389 отдельного саперного батальона Западного фронта, рядовой, сапер. Награжден медалями «За боевые заслуги», «За победу над Германией».

АНТОСЮК Николай Платонович, родился в 1913 г. п. Норск Мазановского р-на Амурской обл. Участвовал в Великой Отечественной войне 1941-1945 гг. Награжден орденом Отечественной войны II ст. (1985 г.), медалями юбилейными.

АНУПРИЕНКО Василий Кузьмич, родился в 1925г. в д. Арсентьевка Михайловского р-на Амурской обл. Призван в 1943 г. Свободненским РВК Амурской обл. Участвовал в войне с Японией 09.08. - 03.09.1945 г. в составе 477 стрелкового полка 365 стрелковой дивизии 1 Краснознаменной армии 1 Дальневосточного фронта, ефрейтор, снайпер. Награжден медалью «За боевые заслуги».

АНУФРИЕВ Николай Гаврилович, родился в 1905 г. в с. Могилевка Архаринского р-на Амурской обл. Призван в 1941 г. Архаринским РВК. Участвовал в Великой Отечественной войне 1941-1945 гг. в составе 136 гв. артиллерийского полка 68 гв. стрелковой дивизии 6 армии; 17 гв. стрелкового корпуса 38 армии; рядовой, повар штабной батареи. Награжден медалями «За отвагу», «За боевые заслуги», «За оборону Сталинграда». (Архаринский р-н)

АНУФРИЕНКО Иван Кириллович, родился в 1913 г. в с. Григорьевка Старо-Бешевского р-на Донецкой обл. Украинской ССР. Призван в 1941 г. Бурейским РВК. Участвовал в Великой Отечественной войне 1941-1945 гг. в составе 45 артиллерийского дивизиона 151 отдельной стрелковой бригады 11 армии; 362 отдельного пулеметно-артиллерийского батальона 170 стрелковой дивизии Северо-Западного фронта; рядовой, стрелок. Был дважды ранен, в 1943 г. – тяжело. Эвакогоспиталем № 1758 комиссован, инвалид войны I гр. Награжден медалью «За отвагу». (пгт. Прогресс)

АНУЧИН Андрей Алексеевич, родился 29.10.1905 г. в с. Кодыковка Наровчатского р-на Пензенской обл. Участвовал в Великой Отечественной войне 1941-1945 гг. в составе 8 гв. армии, ефрейтор. Награжден орденом Отечественной войны II ст. (1985 г.), медалями «За отвагу», «За боевые заслуги», «За освобождение Варшавы», юбилейными. Умер 14.02.1997 г. (Октябрьский р-н, с. Восточное)

АНУЧКИН Степан Емельянович, родился в 1913 г. в с. Красный Лог Токайского р-на Воронежской обл. Участвовал в Великой Отечественной войне 1941-1945 гг. в составе 1381 минометного полка Сталинградского фронта. Награжден орденом Отечественной войны II ст. (1985 г.), медалями «За победу над Германией», юбилейными. (Бурейский р-н)

АНФИНОГЕНОВ Борис Иванович, родился в 1926 г. в с. Чуевка Тамбовского р-на Амурской обл. Участвовал в Великой Отечественной войне 1941-1945 гг. Награжден орденом Отечественной войны II ст. (1985 г.), медалями юбилейными.

АНФИНОГЕНОВ Владимир Федорович, родился в 1922 г. в с. Чуевка Тамбовского р-на Амурской обл. Участвовал в Великой Отечественной войне 1941-1945 гг. Награжден орденом Отечественной войны II ст. (1985 г.), медалями юбилейными.

АНФИНОГЕНОВ Иннокентий Яковлевич, родился 05.03.1926 (1925) г. в с. Чуевка Тамбовского р-на Амурской обл. Участвовал в Великой Отечественной войне 1941-1945 гг. Награжден орденом Отечественной войны II ст. (1985 г.), медалями юбилейными.

АНФИНОГЕНОВ Михаил Яковлевич, родился в 1913 г. в с. Чуевка Тамбовского р-на Амурской обл. Призван 15.02.1942 г. Комсомольским-на-Амуре ГВК Хабаровского края. Участвовал в Великой Отечественной войне 1941-1945 гг. в составе 169 стрелкового полка 86 стрелковой дивизии 42 армии Ленинградского фронта, рядовой, минометчик. Был дважды ранен. 16.01.1944 г. – тяжело, комиссован. Инвалид войны III гр. Награжден орденом Красной Звезды, медалью «За оборону Ленинграда». (Хабаровский край)

АНФИНОГЕНОВ Николай Васильевич, родился в 1922 г. в с. Чуевка Тамбовского р-на Амурской обл. Призван в июле 1941 г. Бурейским РВК Амурской обл. Участвовал в Великой Отечественной войне 1941-1945 гг. в составе 126 стрелкового полка Сталинградского фронта, мл. лейтенант, ком. взвода минометного дивизиона. 29.08.1942 г. был тяжело ранен, комиссован. Инвалид войны. Награжден медалью «За боевые заслуги». (Бурейский р-н)

АНФИНОГЕНОВ Петр Иванович, родился в 1901 (1900) г. в с. Чуевка Тамбовского р-на Амурской обл. Призван в 1941 г. Благовещенским ГВК Амурской обл. Участвовал в войне с Японией 09.08. – 03.09.1945 г. в составе 64 запасного артиллерийского полка 1 Дальневосточного фронта, рядовой, ездовой. Награжден медалью «За боевые заслуги».

АНФИНОГЕНОВ Яков Яковлевич, родился 13.04.1923 г. в с. Чуевка Тамбовского р-на Амурской обл. Призван 14.03.1942 г. Комсомольским-на-Амуре ГВК Хабаровского края. Участвовал в Великой Отечественной войне 1941-1945 гг. в составе 707 стрелкового полка 215 стрелковой дивизии 5 армии 3 Белорусского фронта, сержант, ком. отделения 3 стр. батальона. Награжден орденом Отечественной войны II ст. (1985 г.), медалями «За боевые заслуги», юбилейными.

АНЦИБЕР Николай Григорьевич, родился в 1895 г. в м. Смелый, р-н Смелый Полтавской обл. Украинской ССР. Призван в декабре 1941 г. Архаринским РВК Амурской обл. Участвовал в Великой Отечественной войне 1941-1945 гг. в составе 187 инженерно-саперного батальона 49 инженерно-саперной бригады 1 ударной армии Сталинградского, 3 Прибалтийского, 2 Прибалтийского фронтов, рядовой, сапер. Под Сталинградом был тяжело ранен, в 1944-м – легко. Награжден медалью «За отвагу». (Архаринский р-н)

АНЦУТА Алексей Маркович, родился в мае 1924 г. в с. Беловеж Шимановского р-на Амурской обл. Призван в 1942 г. Мазановским РВК Амурской обл. из с. Алексеевка. Участвовал в Великой Отечественной войне 1941-1945 гг. в составе 114 гв. стрелковой дивизии 3 Украинского фронта, рядовой. Награжден орденом Отечественной войны II ст. (1985 г.), медалями «За боевые заслуги», «За победу над Германией», юбилейными.

АНЦУТА Касым Маркович, родился в 1917 г. в с. Беловеж Шимановского р-на Амурской обл. Призван 20.02.1942 г. Мазановским РВК Амурской обл. из с. Алексеевка. Участвовал в Великой Отечественной войне 1941-1945 гг. Рядовой. Награжден орденом Отечественной войны II ст. (1985 г.), медалями юбилейными.

АПАЛИН Иван Васильевич, родился в 1912 г. в г. Петровск Саратовской обл. Призван в 1942 г. Магдагачинским РВК Амурской обл. Участвовал в войне с Японией 09.08. – 03.09.1945 г. в составе 1053 стрелкового полка 300 стрелковой дивизии 1 Краснознаменной Армии 1 Дальневосточного фронта, сержант, ком. отделения транспортной роты. Награжден медалями «За боевые заслуги», «За победу над Японией», юбилейными.

АПАНАСЕНКО Владимир Степанович, родился в 1914 г. Призван в 1941 г. Свободненским РВК Амурской обл. Участвовал в Великой Отечественной войне 1941-1945 гг. в составе 657 артиллерийского полка 204 стрелковой дивизии Центрального фронта, ефрейтор, орудийный номер. Награжден медалью «За отвагу».

АПАНАСЕНКО Григорий Артемович, родился в 1912 г. в с. Таскино Мазановского р-на Амурской обл. Участвовал в Великой Отечественной войне 1941-1945 гг. Награжден орденом Отечественной войны II ст. (1985 г.), медалями юбилейными.

АПАНОВИЧ Владимир Николаевич, родился 27.07.1917 г. в с. Мальцев Луг Мазановского р-на Амурской обл. Призван 11.09.1941 г. Мазановским РВК из п. Норск. Участвовал в войне с Японией 09.08. - 03.09.1945 г. в составе 47 автотранспортного батальона, рядовой, шофер. Награжден орденом Отечественной войны II ст. (1985 г.), медалями «За победу над Японией», юбилейными. (Селемджинскоий р-н, п. Норск)

АПСАДЫКОВ Иван Аймурзилович, родился в 1925 г. Призван 04.01.1943 г. Мазановским РВК Амурской обл. из п. Усть-Норск. Участвовал в войне с Японией 09.08. – 03.09.1945 г. в составе 639 стрелкового полка 1 Дальневосточного фронта, рядовой, снайпер. Награжден медалями «За отвагу», «За победу над Японией», юбилейными. Умер 07.03.1978 г. (Мазановский р-н)

АРАБСКИЙ Григорий Павлович, родился 23.09.1923 г. в с. Албазинка Завитинского р-на Амурской обл. Призван 18.02.1942 г. Завитинским РВК. Участвовал в Великой Отечественной войне 1941-1945 гг. в составе 816 артиллерийского полка 281 стрелковой дивизии Волховского фронта, рядовой, телефонист. Был ранен. Награжден орденом Отечественной войны I ст. (1985 г.), медалями «За отвагу», юбилейными. (Октябрьский р-н, с. Прибрежное)

АРАПОВ Николай Николаевич, родился в 1915 г. в с. Пристан Бурейского р-на Амурской обл. Призван 24.11.1941 г. Бурейским РВК. Участвовал в Великой Отечественной войне 1941-1945 гг. в составе 291 минометного полка 2 Украинского фронта, ст. сержант, ст. минометный мастер. Награжден орденами Отечественной войны II ст. (1985 г.), Красного Знамени, медалями «За отвагу», юбилейными. (Бурейский р-н)

АРБАТСКИЙ Владимир Львович, родился в 1926 г. в г. Иркутске. Призван 09.11.1943 г. Рязанским ГВК Рязанской обл. В 1944 г. окончил объединенную школу Каспийской флотилии. Участвовал в Великой Отечественной войне 1941-1945 гг. в составе 3 района службы наблюдения и связи Краснознаменной Дунайской флотилии, ст. матрос, радиотелеграфист. Награжден медалями «За победу над Германией», юбилейными. Умер в 1995 г. (Мазановский р-н, с. Новокиевский Увал)

АРГУНОВ Василий Фомич, родился 06.07.1925 г. в с. Дмитриевка Ивановского р-на Амурской обл. Призван 02.02.1943 г. Свободненским ГВК Амурской обл. Участвовал в войне с Японией 09.08. - 03.09.1945 г. в составе 811 артиллерийского полка 255 стрелковой дивизии, рядовой, шофер. Награжден орденом Отечественной войны II ст. (1985 г.), медалями «За победу над Японией», юбилейными. (Селемджинский р-н, пгт. Экимчан)

АРЕФЬЕВ Григорий Никитович, родился в 1921 г. Призван в 1941 г. Благовещенским ГВК Амурской обл. Участвовал в войне с Японией 09.08. – 03.09.1945 г. в составе 542 стрелкового полка 345 стрелковой дивизии 1 Дальневосточного фронта, ефрейтор, ездовой истребительной противотанковой батареи. Был ранен. Награжден медалью «За боевые заслуги».

АРЕФЬЕВ Петр Иванович, родился в 1908 г. в с. Антоновка Ивановского р-на Амурской обл. Призван в 1942 г. Архаринским РВК Амурской обл. Участвовал в Великой Отечественной войне 1941-1945 гг. в составе 881 батальона аэродромного обслуживания, рядовой. Награжден орденом Отечественной войны II ст. (1985 г.), медалями юбилейными. (Архаринский р-н)

АРЖАННИКОВ Степан Васильевич, родился в 1924 г. в с. Ушаково Шимановского р-на Амурской обл. Призван 18.08.1942 г. Шимановским РВК. Участвовал в Великой Отечественной войне 1941-1945 гг. Рядовой. Награжден орденом Отечественной войны II ст. (1985 г.), медалями юбилейными.

АРЗАМАСОВ Александр Яковлевич, родился в 1922 г. в с. Старая Березовка Сергачского р-на Горьковской обл. Призван 23.02.1942 г. Шимановским РВК Амурской обл. Участвовал в Великой Отечественной войне 1941-1945 гг. в составе 9 отдельного мотоциклетного батальона 11 гв. танкового корпуса 1 Украинского фронта, гв. ст. сержант, наводчик 82 мм миномета. Награжден орденом Отечественной войны II ст. (1985 г.), медалями «За отвагу», юбилейными. (Шимановский р-н)

АРЗЮТОВ Дмитрий Емельянович, родился в 1913 г. в с. Тамбовка Тамбовского р-на Амурской обл. Призван в 1941 г. Тамбовским РВК. Участвовал в Великой Отечественной войне 1941-1945 гг. в составе 14 артиллерийской дивизии прорыва РГК 1 Белорусского фронта, рядовой, разведчик мотоциклетного батальона управления. 21.04.1945 г. в Берлине был ранен. Награжден орденами Отечественной войны II ст. (1985 г.), Красной Звезды, медалями «За отвагу», юбилейными. (Тамбовский р-н, с. Раздольное)

АРКАЙКИН Алексей Николаевич, родился в 1925 г. в г. Шимановске Амурской обл. Призван 01.01.1943 г. Шимановским РВК. Участвовал в Великой Отечественной войне 1941-1945 гг. в составе 97 гв. стрелкового полка 31 гв. стрелковой дивизии 11 ударной прорывной армии 3 Белорусского фронта, сержант, адъютант командира батальона. 18.07.1944 г. под Каунасом был тяжело ранен, комиссован. Инвалид войны II гр. Награжден орденами Отечественной войны II ст. (1945 г.), I ст. (1985 г.), медалями юбилейными. (Шимановский р-н)

АРСЕНЬЕВ Валерий Арсентьевич, родился 04.05.1921 г. в д. Машенец Сережинского р-на Калининской обл. Призван 15.08.1941 г. Селемджинским РВК Амурской обл. Участвовал в войне с Японией 09.08. – 03.09.1945 г. в составе 8 стрелкового полка 3 стрелковой дивизии 2 Краснознаменной армии 2 Дальневосточного фронта, сержант, минометчик. Награжден медалями «За победу над Японией», юбилейными. (Селемджинский р-н, с. Огоджа)

АРСЕНТЬЕВ Георгий Леонидович, родился 27.03.1925 г. в с. Усугли Нерчинского р-на Читинской обл. Призван Тургокоченским РВК Читинской обл. Участвовал в Великой Отечественной войне 1941-1945 гг. в составе 709 стрелкового полка 177 стрелковой дивизии, мл. сержант. Был ранен. Награжден медалями «За победу над Германией», юбилейными. (Сковородинский р-н, п. Тахтамыгда)

АРСЛАНОВ Нургали Хазгалиевич, родился в 1918 г. в д. Зеньки Каменецкого р-на Брестской обл. Белорусской ССР. Призван в 1939 г. Мазановским РВК Амурской обл. Участвовал в Великой Отечественной войне 1941-1945 гг. в составе 5 гв. мотострелкового полка Западного фронта, рядовой, старший повар. Награжден орденом Отечественной войны II ст. (1985 г.), медалями «За боевые заслуги», «За победу над Германией», юбилейными. Умер в 1985 г. (Мазановский р-н, с. Новокиевский Увал)

АРТАМОНОВ Аркадий Иванович, родился 11.12.1920 г. в д. Баланино Дзержинского района Калужской области. Призван 16.08.1943 г. Краснопольским РВК Могилевской обл. Участвовал в Великой Отечественной войне 1941-1945 гг. в составе 102 отдельного истребительного противотанкового дивизиона 17 стрелковой дивизии 48 армии 1-го Белорусского фронта; 278 истребительного противотанкового полка 1 Белорусского фронта, рядовой, наводчик. Был ранен легко 10.11.1943 г., тяжело- 08.07.1944 г. Награжден орденом Отечественной войны II ст. (1990 г.), медалями «За отвагу», «За победу над Германией», юбилейными. (Селемджинский р-н, пгт. Токур)

АРТАМОНОВ Василий Васильевич, родился 27.12.1922 г. в с. Никоново Островского р-на Ленинградской обл. Призван Сковородинским РВК Амурской обл. Участвовал в войне с Японией 09.08. - 03.09.1945 г. в составе 3 стрелковой дивизии 1 Краснознаменной армии 1 Дальневосточного фронта, рядовой. Награжден медалью «За победу над Японией». (Сковородинский р-н, п. Тахтамыгда)

АРТАМОНОВА Валентина Ивановна, родилась в 1927 г. в с. Белоярово Мазановского р-на Амурской обл. Участвовала в войне с Японией 09.08. - 03.09.1945 г. Награждена орденом Отечественной войны II ст. (1985 г.), медалями юбилейными.

АРТАМОНОВ Михаил Федорович, родился в 1918 г. Призван в 1942 г. Архаринским РВК Амурской обл. Участвовал в Великой Отечественной войне 1941-1945 гг. в составе 512 стрелкового полка, сержант. Награжден орденом Отечественной войны II ст. (1985 г.), медалями «За отвагу», «За победу над Германией», юбилейными. (Архаринский р-н)

АРТАМОШКИН Николай Павлович, родился в 1921 г. в с. Выползово Спасского р-на Рязанской обл. Участвовал в Великой Отечественной войне 1941-1945 гг. в составе 60 танковой дивизии Ленинградского фронта, 74 Амурской танковой бригады, мл. лейтенант. Награжден орденом Отечественной войны II ст. (1985 г.), медалями «За победу над Германией», юбилейными. (Бурейский р-н)

АРТЕМЕНКО Алексей Григорьевич, родился в 1921 г. в с. Троицкое Ивановского р-на Амурской обл. Призван в 1940 г. Ивановским РВК. Участвовал в войне с Японией 09.08. - 03.09.1945 г. в составе 499 стрелкового полка 388 стрелковой дивизии 15 армии 2 Дальневосточного фронта, сержант, ком. расчета 2 минометной роты. Награжден орденом Отечественной войны II ст. (1985 г.), медалями «За боевые заслуги», «За победу над Японией», юбилейными.

АРТЕМЕНКО Григорий Лукьянович, родился в 1906 г. в с. Гвоздиковка Гроднецкого р-на Черниговской обл. Украинской ССР. Призван 22.10.1941 г. Бурейским РВК Амурской обл. Участвовал в Великой Отечественной войне 1941-1945 гг. в составе 832 артиллерийского полка 266 стрелковой дивизии 3 гв. армии Юго-Западного, 3,4,3 Украинских, 1 Белорусского фронтов, рядовой, шофер транспортного взвода. Штурмовал Берлина. Награжден орденом Красной Звезды, медалью «За боевые заслуги». (Архаринский р-н)

АРТЕМЕНКО Иван Алексеевич, родился в 1911 г. в с. Богданы Гельмязовского р-на Полтавской обл. Украинской ССР. Призван в июле 1941 г. Архаринским РВК Амурской обл. Участвовал в Великой Отечественной войне 1941-1945 гг. в составе 135 отдельного пулеметного батальона, рядовой. Награжден орденом Отечественной войны II ст. (1985 г.), медалями юбилейными. (Архаринский р-н)

АРТЕМЕНКО Иван Арсентьевич, родился в 1916 г. Призван 10.07.1941 г. Мазановским РВК Амурской обл. из с. Бичура. Участвовал в Великой Отечественной войне 1941-1945 г. в составе 96 стрелкового полка Сталинградского, Центрального, Белорусского, 1-го Украинского фронтов, гв. старшина, разведчик. Участник Сталинградской и Курской битв. Был тяжело ранен, комиссован. Награжден медалями «За отвагу», «За победу над Германией».

АРТЕМЕНКО Иван Пантелеевич, родился в 1925 г. в с. Озерцы Рогачевского р-на Гомельской обл. Белорусской ССР. Участвовал в Великой Отечественной войне 1941-1945 гг. Награжден орденом Отечественной войны II ст. (1985 г.), медалями юбилейными. (Архаринский р-н)

АРТЕМЕНОК Иван Кондратьевич, родился в 1922 г. в д. Кадовище Гомельской обл. Белорусской ССР. Призван 26.06.1943 г. Тамбовским РВК Амурской обл. Участвовал в Великой Отечественной войне 1941-1945 гг. Был трижды ранен. Победу встретил в Германии. Награжден орденом Отечественной войны II ст.(1985 г.), медалями юбилейными. Умер 31.10.1999 г. (Тамбовский р-н, с. Раздольное)

АРТЕМОВ Николай Федорович, родился в 1918 г. в д. Михалевка Хомутовского р-на Курской обл. Призван в 1938 г. Сковородинским (Рухловским) РВК Амурской обл. Участвовал в войне с Японией 09.08. - 03.09.1945 г. в составе 373 стрелкового полка 101 стрелковой дивизии Камчатского оборонительного района 2 Дальневосточного фронта, сержант, ком. отд. 2 стр. роты. Награжден медалью «За боевые заслуги».

АРТЕМЬЕВ Василий Егорович, родился в 1923 г. в с. Мазаново Мазановского р-на Амурской обл. Призван 09.03.1942 г. Мазановским РВК из с. Граматуха. Участвовал в Великой Отечественной войне 1941-1945 гг. Рядовой, стрелок. Награжден орденом Отечественной войны II ст. (1985 г.), медалями юбилейными.

АРТЕМЬЕВ Иван Иванович, родился 04.08.1904 г. в с. Кряжи Сосновоборского р-на Пензенской обл. Участвовал в Великой Отечественной войне 1941-1945 гг. в составе 1392 стрелкового полка Сталинградского фронта, рядовой, стрелок 7 стр. роты. Награжден орденами Отечественной войны II ст. (1985 г.), Красной Звезды, медалями «За отвагу», юбилейными. (Белогорский р-н)

АРТЫШКО Кирилл Федорович, родился в 1912 г. в с. Яглинцы Гродежского р-на Полтавской обл. Украинской ССР. Призван в 1941 г. Тамбовским РВК Амурской обл. Участвовал в войне с Японией 09.08. – 03.09.1945 г. в составе 186 артиллерийского полка 345 стрелковой дивизии 87 стрелкового корпуса 1 Дальневосточного фронта, мл. сержант, ком. орудия. Награжден медалью «За боевые заслуги».

АРТЮКОВ (АРТЮХОВ) Алексей Фролович, родился в 1915 (1916) г. в с. Милехино Серышевского р-на Амурской обл. Призван в 1940 г. Серышевским РВК. Участвовал войне с Японией 09.08. - 03.09.1945 г. в составе 1129 гаубичного артиллерийского полка РГК 2 Краснознаменной армии 2 Дальневосточного фронта, рядовой, разведчик 3 батареи. Награжден медалью «За боевые заслуги».

АРХИПОВ Андрей Васильевич, родился в 1922 г. в с. Андрияновка Карымского р-на Читинской обл. Призван в 1941 г. Зейским РВК Амурской обл. Участвовал в войне с Японией 09.08. - 03.09.1945 г. в составе 1060 стрелкового полка 264 стрелковой дивизии 35 армии 1 Дальневосточного фронта, мл. сержант, ком. отд. 8 стр. роты. Награжден медалью «За отвагу».

АРХИПОВ Максим Семенович, родился в 1901 г. в д. Комаровка Лопатинского р-на Пензенской обл. Призван 20.02.1942 г. Шимановским РВК Амурской обл. Участвовал в Великой Отечественной войне 1941-1945 гг. в составе 265 стрелкового полка 20 стрелковой дивизии, рядовой, заряжающий 82 мм минометной батареи 2 стр. батальона. Был ранен. Награжден медалью «За отвагу».

АСАЧИН Михаил Иванович, родился 25.12.1909 г. в г. Киеве Украинской ССР. Участвовал в Великой Отечественной войне 1941-1945 гг. в составе 78 мотострелковой дивизии, был контужен. Награжден орденом Отечественной войны II ст. (1985 г.), медалями «За отвагу», «За боевые заслуги», юбилейными. (Белогорский р-н)

АСТАПЕНКО Максим Акимович, родился в 1914 г. в с. Вишневка Спасского р-на Приморского края. Призван в 1942 г. Селемджинским РВК Амурской обл. Участвовал в войне с Японией в составе 119 артиллерийского полка 35 стрелковой дивизии 5 стрелкового корпуса 2 Дальневосточного фронта, рядовой, орудийный номер 6 батареи. Награжден медалью «За боевые заслуги».

АСТАПОВ Николай Александрович. Участвовал в Великой Отечественной войне 1941-1945 гг. в составе 622 стрелкового полка 124 стрелковой дивизии Ленинградского фронта, рядовой, стрелок. Награжден медалью «За оборону Ленинграда». (пгт. Прогресс)

АСТАХОВ Василий Дмитриевич, родился 09.01.1925 г. в с. Песковатка Лискинского р-на Воронежской обл. Участвовал в Великой Отечественной войне 1941-1945 гг., ст. сержант. Награжден орденом Отечественной войны II ст. (1985 г.), медалями «За победу над Германией», юбилейными. (Зейский р-н, Октябрьский р-н, с. Варваровка)

АСТАФЬЕВ Соловей Херсонович, родился в 1922 г. в с. Каталага Усть-Карского р-на Читинской обл. Призван в 1941 г. Сковородинским РВК Амурской обл. Участвовал в Великой Отечественной войне 1941-1945 гг. в составе 290 гв. истребительного противотанкового артиллерийского полка 27 отдельной истребительной противотанковой артиллерийской бригады РГК 47 стрелкового корпуса 40 армии 1 Украинского, 2 Белорусского фронтов, гв. рядовой, орудийный номер 3 батареи. Награжден медалью «За боевые заслуги».

АСТАХОВ Михаил Никифорович, родился в 1918 г. в с. Куприяновка Завитинского р-на Амурской обл. Участвовал в Великой Отечественной войне 1941-1945 гг. Награжден орденом Отечественной войны II ст. (1985 г.). (пгт. Прогресс)

АСТРЕЛИН Петр Николаевич, родился в 1924 г. в с. Крутые Горки Кинель-Черкасского р-на Куйбышевской обл. Призван 15.06.1943 г. Мазановским РВК Амурской обл. из с. Белоярово. Участвовал в Великой Отечественной войне 1941-1945 гг. Рядовой, стрелок. Награжден орденом Отечественной войны II ст. (1985 г.), медалями юбилейными.

АТАМАНОВ Николай Федорович, родился в 1925 г. в с. Аркадьевка Архаринского р-на Амурской обл. Призван в 1942 г. Архаринским РВК. Участвовал в войне с Японией 09.08. – 03.09.1945 г. в составе 495 стрелкового полка 386 стрелковой дивизии 25 армии 1 Дальневосточного фронта, мл. сержант, ком. отделения. 17.08.1945 г. был тяжело ранен. Награжден орденом Отечественной войны II ст. (1985 г.), медалями «За боевые заслуги», юбилейными. (Архаринский р-н)

АТЕНЛЕВ Серафим Егорович, родился 15.01.1918 г. в с. Урзаевка Мордовской АССР. Участвовал в войне с Японией 09.08. – 03.09.1945 г. в составе 63 отдельного автотранспортного батальона 2 Краснознаменной Армии 2 Дальневосточного фронта. Награжден медалями «За боевые заслуги» (дважды), юбилейными. (Белогорский р-н)

АТРОШЕНКО Дмитрий Бенедиктович, родился в 1902 г. в с. Хотивля Городненского р-на Черниговской обл. Украинской ССР. Призван в 1941 г. Шимановским РВК Амурской обл. Участвовал в войне с Японией 09.08. - 03.09.1945 г. в составе 70 стрелкового полка 3 стрелковой дивизии 2 Краснознаменной армии 2 Дальневосточного фронта, ст. сержант, ком. отд. 8 стр. роты. Награжден орденом Славы III ст., медалью «За отвагу».

АТЯНИН Андрей Леонтьевич, родился в 1924 г. в с. Муромка Галицинского р-на Пензенской обл. Призван 18.08.1942 г. Шимановским РВК Амурской обл. Участвовал в Великой Отечественной войне 1941-1945 гг. Награжден орденом Отечественной войны II ст. (1985 г.), медалями юбилейными. (Шимановский р-н)

АФАНАСЕНКО Данил Матвеевич, родился в 1923 г. в с. Мазаново Мазановского р-на Амурской обл. Участвовал в Великой Отечественной войне 1941-1945 гг. Награжден орденом Отечественной войны II ст. (1985 г.), медалями юбилейными.

АФАНАСЕНКО Матвей Степанович, родился 29.11.1922 г. в с. Мазаново Мазановского р-на Амурской обл. Призван 22.12.1941 г. Селемджинским РВК Амурской обл. Участвовал в Великой Отечественной войне 1941-1945 гг. в составе 1050 запасного полка 301 стрелковой дивизии 21 армии Юго-Западного фронта, сержант, ком. стр. взвода. Был ранен 24.05.1945 г. Комиссован по ранению. Награжден орденом Отечественной войны II ст., медалью «За победу над Германией». (Селемджинский р-н, п. Стойба)

АФАНАСЕНКО Петр Никитович, родился 15.04.1918 г. в с. Лебедино Мазановского р-на Амурской обл. Участвовал в Великой Отечественной войне 1941-1945 г. в составе 1122 стрелкового полка 3 Белорусского фронта, рядовой, ком. отделения. Был тяжело ранен 16.02.1945 г. Награжден орденом Отечественной войны II ст. (1985 г.), медалями «За боевые заслуги», «За победу над Германией», юбилейными. Умер 20.03.1998 г. (Мазановский р-н, с. Красноярово)

АФАНАСЬЕВ Борис Амбросимович, родился в 1912 г. в с. Абайкан Мазановского р-на Амурской обл. Призван 25.07.1941 г. Мазановским РВК из с. Новороссийка. Участвовал в войне с Японией 09.08. - 03.09.1945 г. Рядовой. Награжден медалями «За победу над Японией», юбилейными. (Мазановский р-н, с. Абайкан)

АФАНАСЬЕВ Ефим Дмитриевич, родился 04.03.1918 г. в с. Истокино Ирбейского р-на Красноярского края. Участвовал в войне с Японией 09.08. - 03.09.1945 г. Умер 05.03.1978 г. (п. Новорайчихинск)

АФАНАСЬЕВ Иван Терентьевич, родился 15.10.1925 г. в с. Абайкан Мазановского р-на Амурской обл. Призван 12.12.1942 г. Мазановским РВК из с. Абайкан. Участвовал в войне с Японией 09.08. – 03.09.1945 г. в составе 970 стрелкового полка 2 Дальневосточного фронта, рядовой, разведчик. Награжден медалями «За победу над Японией», юбилейными. Умер 16.03.1983 г. (Мазановский р-н, с. Мазаново)

АФАНАСЬЕВ Павел Амбросимович, родился в 1910 г. в с. Абайкан Мазановского р-на Амурской обл. Призван 18.06.1941 г. Мазановским РВК из с. Новороссийка. Участвовал в Великой Отечественной войне 1941-1945 гг. в составе 862 стрелкового полка Брянского, Белорусского, 1 Украинского фронтов, сержант, ком. стр. отделения. Участник Курской битвы. Был ранен. Награжден орденами Отечественной войны II ст. (1985 г.), Красной Звезды, медалями «За победу над Германией», юбилейными.

АФАНАСЬЕВ Степан Алексеевич, родился в 1917 г. в с. Ярки Черепановского р-на Новосибирской обл. Участвовал в Великой Отечественной войне 1941-1945 гг. в составе 856 стрелкового полка 150 стрелковой дивизии, сержант. Был ранен, комиссован. Награжден орденами Отечественной войны II ст. (1985 г.), Славы III ст., медалями юбилейными. (пгт. Прогресс)

АФАНАСЬЕВ Терентий Амбросимович, родился 19.04.1902 г. в с. Слава Мазановского р-на Амурской обл. Призван 07.06.1943 г. Мазановским РВК из с. Абайкан. Участвовал в Великой Отечественной войне 1941-1945 гг. Вновь призван Мазановским РВК 11.08.1945 г. из с. Новороссийка. Участвовал в войне с Японией 09.08. - 03.09. 1945 г. Рядовой. Награжден орденом Отечественной войны II ст. (1985 г.), медалями «За победу над Германией», «За победу над Японией», юбилейными. Умер 28.08.1985 г.

АФАНАСЬЕВ Тихон Амбросимович, родился в 1919 г. в с. Абайкан Мазановского р-на Амурской обл. Участвовал в Великой Отечественной войне 1941-1945 гг. Награжден орденом Отечественной войны II ст. (1985 г.), медалями юбилейными.

АФОНИН Митрофан Тихонович, родился в 1927 г. в с. Трусово Курьинского р-на Алтайского края. Участвовал в войне с Японией 09.08. – 03.09.1945 г. в составе 162 стрелкового полка 183 стрелковой дивизии 5 армии 1 Дальневосточного фронта. Награжден орденом Отечественной войны II ст. (1985 г.), медалями «За победу над Японией», юбилейными. (Бурейский р-н)

АХМЕТВАЛЕЕВ Мензяки Минахметвалеевич, родился 01.07.1926 г. в с. Денискино Шенталиского р-на Куйбышевской обл. Призван 26.06.1943 г. Шенталинским РВК. Участвовал в Великой Отечественной войне 1941-1945 гг. в составе 1572 зенитного артиллерийского полка, сержант, орудийный номер. Награжден орденом Отечественной войны II ст. (1985 г.), медалями «За победу над Германией», юбилейными. (Селемджинский р-н, пгт. Токур)

АХМЕТОВ Шамсий Ахметович, родился в 1926 г. в с. Верхнекансиярово Балтачевского р-на Башкирской АССР. Призван 15.11.1943 г. Балтачевским РВК. Участвовал в Великой Отечественной войне 1941-1945гг. в составе 359 стрелкового полка 1 Украинского фронта, рядовой, стрелок. Награжден медалями «За отвагу», «За победу над Германией», юбилейными. (Мазановский р-н, с. Новокиевский Увал)

АШИТОК Кирилл Васильевич, родился 28.12.1921 г. в с. Харитоновка Шкотовского р-на Приморского края. Призван 12.03.1942 г. Зейским РВК Амурской обл. Участвовал в Великой Отечественной войне 1941-1945 гг. в составе Сталинградского фронта, был тяжело ранен. После госпиталя окончил минометное училище. Продолжал воевать в составе 1039 стрелкового полка 223 стрелковой дивизии 23 стрелкового корпуса 46 армии Степного, 1 Украинского фронтов, 68 стрелкового корпуса 57 армии 3 Украинского фронта, мл. лейтенант, ком. 120 мм минометной батареи. Освобождал Югославию. Награжден орденами Отечественной войны I ст. (1985 г.), II ст. (1944 г.), Красной Звезды (дважды), Александра Невского, медалями «За отвагу», юбилейными. (г. Калининград)

АШИТОК Митрофан Васильевич, родился в 1919 г. в с. Инжан Зейского р-на Амурской обл. Призван 12.03.1942 г. Зейским РВК. Участвовал в Великой Отечественной войне 1941-1945 гг. в составе 360 стрелкового полка 15 стрелковой дивизии 5 ударной армии Сталинградского фронта, рядовой, разведчик. В марте 1943 г. был тяжело ранен, комиссован. Инвалид войны II гр. Награжден орденами Отечественной войны I ст. (1985 г.), Славы III ст. (1947 г.), медалями юбилейными. (Зейский р-н)

★ Б ★

БАБЕНКО Василий Иванович, родился в 1926 г. в п. Норск Мазановского р-на Амурской обл. Призван 12.11.1943 г. Мазановским РВК из п. Норск. Участвовал в войне с Японией 09.08. - 03.09.1945 г. в составе 97 стрелкового полка 1 Дальневосточного фронта, рядовой, пулеметчик. Награжден орденом Отечественной войны II ст. (1985 г.), медалями «За отвагу», «За победу над Японией», юбилейными.

БАБЕНКО Иван Александрович, родился в 1914 г. в с. Новая Украинка Новониколаевского р-на Днепровской обл. Украинской ССР. Призван в 1942 г. Завитинским РВК Амурской обл. Участвовал в войне с Японией 09.08. - 03.09.1945 г. в составе 7 артиллерийского полка 12 стрелковой дивизии 2 Краснознаменной армии 2 Дальневосточного фронта, рядовой, телефонист управления 3 дивизиона. Награжден медалью «За боевые заслуги».

БАБЕНКО Иван Петрович, родился в 1918 г. в с. Михайловка Мазановского р-на Амурской обл. Призван 22.07.1941 г. Серышевским РВК Амурской обл. Участвовал в войне с Японией 09.08. - 03.09. 1945 г. в составе 108 военного склада 12 стрелковой дивизии 2 Дальневосточного фронта, сержант, ком. стр. отделения. Награжден орденом Отечественной войны II ст. (1985 г.), медалями «За победу над Японией», юбилейными. Умер в 1997 г. (Мазановский р-н, с. Михайловка)

БАБЕНКО Николай Иванович, родился в 1911 г. в с. Прядивка Царичанского р-на Днепропетровской обл. Украинской ССР. Призван в феврале 1942 г. Белогорским РВК Амурской обл. Участвовал в Великой Отечественной войне 1941-1945 гг. в составе 1381 стрелкового полка 96 стрелковой дивизии Северо-Западного, Донского, Сталинградского, Воронежского, 1, 2 Украинских фронтов, сержант, повар комендантского взвода. Награжден орденами Отечественной войны II ст. (1985 г.), Красной Звезды, медалями «За боевые заслуги, юбилейными.

БАБЕНКО Петр Иванович, родился 14.06.1923 г. в г. Ташкенте, Узбекской ССР. Призван 09.03.1942 г. Мазановским РВК Амурской обл. из п. Норск. Участвовал в войне с Японией 09.08.- 03.09.1945 г. в составе 211 стрелкового полка 1 Дальневосточного фронта, сержант, ком. стр. отделения. Награжден орденом Отечественной войны II ст. (1985 г.), медалями «За отвагу», «За победу над Японией», юбилейными. Умер 01.10.1988 г. (Мазановский р-н, п. Норск)

БАБЕНКО Терентий Фокеевич, родился в 1908 г. в с. Леонтьевка Мазановского р-на Амурской обл. Призван 23.07.1941 г. Серышевским РВК Амурской обл. Участвовал в войне с Японией 09.08. - 03.09.1945 г. в составе 150 автотранспортного батальона 50 района авиационного базирования 12 воздушной армии Забайкальского фронта, рядовой, шофер. Награжден орденом Отечественной войны II ст. (1985 г.), медалями «За боевые заслуги», «За победу над Японией», юбилейными. Умер в 1986 г. (Мазановский р-н, с. Леонтьевка)

БАБЕНКО Яков Макеевич, родился 19.01.1895 г. Призван в 1945 г. Мазановским РВК Амурской обл. из с. Мазаново. Участвовал в войне с Японией 09.08. - 03.09.1945 г. в составе Краснознаменной Амурской флотилии, матрос. Умер 30.11. 1987 г. (Мазановский р-н, с. Мазаново)

БАБИЙ Николай Лукич, родился в 1925 г. в с. Болдыревка Завитинского р-на Амурской обл. Призван в 1943 г. Завитинским РВК. Участвовал в войне с Японией 09.08. - 03.09.1945 г. в составе 639 стрелкового полка 231 стрелковой дивизии 1 Краснознаменной армии 1 Дальневосточного фронта, ефрейтор, снайпер 2 стр. роты. Награжден орденом Отечественной войны II ст. (1985 г.), медалями «За отвагу», юбилейными.

БАБИЙ Сергей Степанович, родился в 1920 г. в с. Романкауцы Мазановского р-на Амурской обл. Призван в 1940 г. Мазановским РВК. Участвовал в Великой Отечественной войне 1941-1945 гг. в составе 16 автомобильного полка 2 автомобильной бригады РГК Западного, Степного фронтов, рядовой, шофер. Награжден орденом Отечественной войны II ст. (1985 г.), медалями «За боевые заслуги», «За победу над Германией», юбилейными.

БАБИН Василий Иванович, родился в 1925 г. в Константиновском р-не Амурской обл. Призван 03.02.1943 г. Архаринским РВК Амурской обл. Участвовал в Великой Отечественной войне 1941-1945 гг. в составе 804 стрелкового полка 229 стрелковой дивизии 64 армии 3 Прибалтийского фронта, рядовой, автоматчик. 16.04.1944 г. под Псковом был тяжело ранен, комиссован. Инвалид войны III гр. Награжден медалью «За боевые заслуги».

БАБИНОВИЧ Григорий Иосифович, родился в 1915 г. в д. Лушки Березинского р-на Минской обл. Белорусской ССР. Призван 14.06.1941 г. Мазановским РВК Амурской обл. из с. Новокиевский Увал. Участвовал в Великой Отечественной войне 1941-1945 гг. Рядовой. Награжден орденом Отечественной войны II ст. (1985 г.), медалями юбилейными.

БАБИНЦЕВ Петр Павлович, родился в 1921 г. в д. Яги-Какси Можгинского р-на Удмуртской АССР. Призван в октябре 1941 г. Бирилюсским РВК Красноярского края. Участвовал в Великой Отечественной войне 1941-1945 гг. в составе 175 батальона инженерных заграждений 8 отдельной инженерной бригады специального назначения, сержант, ком. отделения. Награжден орденом Отечественной войны II ст. (1985 г.), медалями «За отвагу», юбилейными. (Архаринский р-н)

БАБИЧ Андрей Григорьевич, родился в 1907 г. в с. Н-Павловка Кобелякского р-на Полтавской обл. Украинской ССР. Призван 18.12.1944 г. Мазановским РВК Амурской обл. из с. Новокиевский Увал. Участвовал в Великой Отечественной войне 1941-1945 гг. Сержант. Награжден орденом Отечественной войны II ст. (1985 г.), медалями юбилейными. (Мазановский р-н, с. Новокиевский Увал)

БАБИЧ Борис Ефимович, родился в 1927 г. в с. Ново-Нежино Шкотовского р-на Приморского края. Призван в 1944 г. Зейским РВК Амурской обл. Участвовал в войне с Японией 09.08. – 03.09.1945 г. в составе 560 стрелкового полка 345 стрелковой дивизии 1 Дальневосточного фронта, рядовой, пулеметчик 7 стр. роты. Награжден орденом Отечественной войны II ст. (1985 г.), медалями «За боевые заслуги», юбилейными.

БАБИЧ Иван Иванович, родился в 1923 г. в с. Каменка Мазановского р-на Амурской обл. Участвовал в Великой Отечественной войне 1941-1945 гг. Награжден орденом Отечественной войны II ст. (1985 г.), медалями юбилейными.

БАБИЧ Иван Яковлевич, родился в 1908 г. Призван в 1943 г. Благовещенским РВК Амурской обл. Участвовал в Великой Отечественной войне 1941-1945 гг. в составе 1269 стрелкового полка 382 стрелковой дивизии Карельского фронта, рядовой, стрелок. Был трижды ранен. Награжден медалью «За боевые заслуги».

БАБИЧ Николай Тимофеевич, родился в 1926 г. в Свободненском р-не Амурской обл. Призван в 1943г. Свободненским РВК. Участвовал в войне с Японией 09.08. – 03.09.1945 г. в составе 97 стрелкового полка 187 стрелковой дивизии 17 стрелкового корпуса 25 армии 1 Дальневосточного фронта, рядовой, пулеметчик 2 стр. роты. Награжден медалью «За отвагу».

БАБИЧЕВ Егор Гаврилович, родился в 1910 г. Призван Тамбовским РВК Амурской обл. из с. Новоалександровка. Участвовал в Великой Отечественной войне 1941-1945 гг. в составе 719 стрелкового полка Карельского фронта, ефрейтор, пулеметчик. Награжден медалью «За оборону Советского Заполярья». (Тамбовский р-н с. Новоалександровка)

БАБИЧУК Виктор Павлович, родился в 1924 г. в с. Антоновка Архаринского р-на Амурской обл. Призван 01.05.1943 г. Архаринским РВК. Участвовал в Великой Отечественной войне 1941-1945 гг. в составе 181 стрелкового полка 291 стрелковой дивизии; 39 отдельного артиллерийского пулеметного батальона 14 УР 2 танковой армии Волховского, Ленинградского, 3 Прибалтийского фронтов, рядовой, орудийный номер 76 мм батареи. Был трижды ранен. Награжден орденом Отечественной войны II ст. (1985 г.), медалями «За отвагу» (дважды), юбилейными. (Архаринский р-н)

БАБКИН Егор Харлампович, родился в 1917 г. Участвовал в Великой Отечественной войне 1941-1945 гг. Награжден орденом Красной Звезды. (Октябрьский р-н)

БАБКОВ Василий Елистархович, родился в 1921 г. в Рязанской обл. Участвовал в Великой Отечественной войне 1941-1945 гг. Защищал Москву, участвовал в Сталинградской битве, на Курской дуге. Награжден Орденом Отечественной войны I ст. (1985 г.), медалями «За отвагу», «За оборону Москвы», «За победу над Германией», юбилейными. Умер в 1990 г. (Серышевский р-н, с. Большая Сазанка)

БАБОШИН Павел Александрович, родился 10.09.1909 г. Призван 18.12.1942 г. Бирским РВК Еврейской АО Хабаровского края. Участвовал в Великой Отечественной войне 1941-1945 гг. в составе 546 стрелкового полка 191 стрелковой дивизии Ленинградского фронта, рядовой, стрелок. Был дважды ранен, в январе 1944 – тяжело. Награжден медалями «За боевые заслуги», «За оборону Ленинграда», юбилейными. Умер в 1978 г. (Серышевский р-н)

БАБУРИН Александр Иванович, родился в 1917 г. Призван в 1939 г. Сковородинским РВК Амурской обл. Участвовал в войне с Японией 09.08. - 03.09.1945 г. в составе 205 стрелкового полка 335 стрелковой дивизии 25 армии 1 Дальневосточного фронта, мл. сержант, орудийный мастер. Награжден медалью «За боевые заслуги».

БАБУРИН Глеб Данилович, родился в 1925 г. на ст. Зима Иркутской обл. Призван в 1942 г. Зейский РВК Амурской обл. Участвовал в войне с Японией 09.08. - 03.09.1945 г. в составе 404 стрелкового полка 363 стрелковой дивизии 35 армии 1 Дальневосточного фронта, ефрейтор, снайпер. Награжден орденом Отечественной войны II ст. (1985 г.), медалями «За отвагу», юбилейными.

БАБУШКИН Викентий Иванович, родился в 1924 г. в г. Хабаровске Хабаровского края. Участвовал в Великой Отечественной войне 1941-1945 гг. Награжден орденом Отечественной войны II ст. (1987 г.), медалями юбилейными. (Архаринский р-н)

БАБУШКОВА Любовь Ивановна, родилась в 1924 г. в с. Поляна Завитинского р-на Амурской обл. Призвана Бурейским РВК. Участвовала в войне с Японией 09.08. – 03.09.1945 г. в составе Зейско-Амурской флотилии. Награждена медалью «За победу над Японией», юбилейными. (Бурейский р-н)

БАБЦЕВ Андрей Георгиевич, родился в 1921 г. в с. Аркадьевка Архаринского р-на Амурской обл. Участвовал в Великой Отечественной войне 1941-1945 гг. в составе батальона железнодорожных войск. Награжден орденом Отечественной войны II ст. (1985 г.), медалями юбилейными. (Архаринский р-н)

БАБЧУК Александр Антонович, родился в 1924 г. в с. Лелево Чернобыльского р-на Киевской обл. Украинской ССР. Призван 27.08.1942 г. Мазановским РВК Амурской обл. из с. Константиновка. Участвовал в Великой Отечественной войне 1941-1945 гг. в составе 235 стрелкового полка 2 Украинского фронта, гв. ст. сержант, ком. отделения разведки. Был тяжело ранен. Награжден орденом Славы III ст., медалью «За победу над Германией». Инвалид войны. Умер в 1955 г. (Мазановский р-н, в с. Козловка)

БАВЫКИН Василий Яковлевич, родился в 1908 г. в с. Булановка Больше-Троицкого р-на Курской обл. Призван 20.02.1942 г. Мазановским РВК Амурской обл. Участвовал в Великой Отечественной войне 1941-1945 гг. в составе стрелкового полка Ленинградского, 3 Белорусского, 1 Украинского фронтов, мл. сержант, санинструктор. Участник обороны Ленинграда. Был ранен. Награжден орденом Славы III ст., медалями «За отвагу», «За оборону Ленинграда», «За победу над Германией».

БАГАН Александр Демьянович, родился в 1908 г. в с. Белая Веселовского р-на Новосибирской обл. Призван в 1941 г. Тамбовским РВК Амурской обл. из с. Новоалександровка. Участвовал в войне с Японией 09.08. - 03.09.1945 г. в составе 158 стрелкового полка 190 стрелковой дивизии 5 армии 1 Дальневосточного фронта, мл. сержант, номер расчета минометной роты. Награжден медалью «За боевые заслуги». (Тамбовский р-н, с. Новоалександровка)

БАГАУФ Михаил Иванович, родился в 1919 г. Призван 11.07.1941 г. Мазановским РВК Амурской обл. из с. Новокиевский Увал. Участвовал в Великой Отечественной войне 1941-1945 гг. в составе 422 стрелкового полка Белорусского фронта, сержант, ком. стр. отделения. Награжден медалями «За отвагу», «За победу над Германией».

БАГМАНОВ Назар Багманович, родился в 1926 г. в д. Какры-Елга Азнакаивского р-на Татарской АССР. Участвовал в войне с Японией 09.08. - 03.09.1945 г. в составе 195 отдельного зенитного дивизиона 2 Дальневосточного фронта. (Константиновский р-н)

БАДЕРА Алексей Петрович, родился в 1922 г. в с. Черниговка Таврического р-на Омской обл. Призван 26.10.1943 г. Мазановским РВК Амурской обл. из с. Козловка. Участвовал в Великой Отечественной войне 1941-1945 гг. Награжден орденом Отечественной войны II ст. (1985 г.), медалями юбилейными.

БАЖАНОВ Степан Кондратьевич, родился в 1921 г. Участвовал в Великой Отечественной войне 1941-1945 гг. в составе 153 армейского запасного стрелкового полка, рядовой. Награжден медалью «За взятие Берлина». (Архаринский р-н)

БАЖЕНОВ Борис Степанович, родился в 1912 г. Призван 13.02.1942 г. Кустанайским РВК Кустанайской обл. Казахской ССР. Участвовал в Великой Отечественной войне 1941-1945 гг. в составе 106 восстановительного железнодорожного батальона 45 железнодорожной бригады 1 Белорусского, 1 Украинского фронтов, ефрейтор, путеец 1 роты. Награжден медалями «За боевые заслуги», «За оборону Сталинграда», юбилейными. Умер 07.02.1976 г. (Константиновский р-н)

БАЖЕНОВ Ефим Герасимович, родился в 1913 (1912) г. в с. Иннокентьевка Архаринского р-на Амурской обл. Призван 21.06.1941 г. Ленинск-Кузнецким ГВК Кемеровской обл. Участвовал в войне с Японией 09.08. - 03.09.1945 г. в составе автомобильного дивизиона 470 минометного полка РГК 15 армии 2 Дальневосточного фронта, техник-лейтенант, автотехник дивизиона. Награжден орденом Отечественной войны II ст. (1985 г.), медалями «За боевые заслуги», «За победу над Японией», юбилейными.

БАЖЕНОВ Михаил Иванович, родился в 1922 г. в с. Дим Михайловского р-на Амурской обл. Призван в 1943 г. Михайловским РВК. Участвовал в войне с Японией 09.08. - 03.09.1945 г. в составе 1641 артиллерийского полка 335 стрелковой дивизии 25 армии 1 Дальневосточного фронта, рядовой, тракторный механик 2 батареи. Награжден медалью «За отвагу».

БАЗАЕВ Федор Сергеевич, родился 17.02.1912 г. в с. Армиево Шемышейского р-на Пензенской обл. Призван в 1942 г. Бурейским РВК Амурской обл. Участвовал в Великой Отечественной войне 1941-1945 гг. в составе 127 пушечного артиллерийского полка 30 пушечной артиллерийской бригады 9 артиллерийской дивизии прорыва Карельского, 3 Украинского фронтов, ст. лейтенант, ком. огневого взвода. Награжден орденами Отечественной войны II ст. (1985 г.), Красной Звезды, медалями «За взятие Вены», юбилейными. Умер в 1994 г. (Бурейский р-н, с. Родионовка)

БАЗАНИН Петр Степанович, родился в 1908 г. в д. Владимировка Покровского р-на Башкирской АССР. Призван в 1942 г. Белогорским ГВК Амурской обл. Участвовал в войне с Японией 09.08. - 03.09.1945 г. в составе 404 стрелкового полка 363 стрелковой дивизии 35 армии 1 Дальневосточного фронта, рядовой, орудийный номер 45 мм батареи. Награжден орденом Отечественной войны II ст. (1985 г.), медалями «За отвагу, юбилейными.

БАЗЕНКО Василий Павлович, родился в 1917 г. в с. Богучар Воронежской обл. Призван в сентябре 1939 г. Участвовал в Великой Отечественной войне 1941-1945 гг. Ефрейтор. Награжден орденом Отечественной войны II ст. (1985 г.), медалями юбилейными. (Константиновский р-н)

БАЙДАКОВ Михаил Алексеевич, родился в 1926 г. Призван Архаринским РВК Амурской обл. Участвовал в войне с Японией 09.08. - 03.09.1945 г. в составе 97 стрелкового полка 187 стрелковой дивизии, рядовой. (Архаринский р-н)

БАЙДУКОВ Михаил Тимофеевич, родился в 1921 г. в д. Тинегуд Колосовского р-на Омской обл. Призван в 1941 г. Сковородинским РВК Амурской обл. Участвовал в войне с Японией 09.08. – 03.09.1945 г. в составе 186 артиллерийского полка 345 стрелковой дивизии 87 стрелкового корпуса 1 Дальневосточного фронта, сержант, ком. орудия 3 батареи. Награжден медалью «За боевые заслуги».

БАЙКОВ Григорий Петрович, родился в 1925 г. в п. Майский Мазановского р-на Амурской обл. Участвовал в Великой Отечественной войне 1941-1945 г. в составе 44 стрелкового полка Западного фронта; с Японией 09.08. - 03.09.1945 г. в составе 196 стрелкового полка. Сержант, ком. саперного отделения. Награжден орденом Отечественной войны II ст. (1985 г.), медалями «За отвагу», «За победу над Германией», «За победу над Японией», юбилейными. (Мазановский р-н, п. Майский)

БАЙРАК Павел Иванович, родился в 1924 г. в с. Ленино Яковлевского р-на Приморского края. Призван 08.09.1942 г. Мазановским РВК Амурской обл. Участвовал в Великой Отечественной войне 1941-1945 гг. в составе 307 стрелковой дивизии Центрального фронта, 50 армии Западного фронта, рядовой, стрелок. Участник Курской битвы. Был ранен. Награжден орденом Отечественной войны II ст. (1985 г.), медалями «За отвагу», «За победу над Германией», юбилейными.

БАКАЙКИН Василий Николаевич, родился 25.09.1918 г. в с. Малышево Торбеевского р-на Мордовской АССР. Призван 15.12.1938 г. Загорским РВК Московской обл. Участвовал в Великой Отечественной войне 1941-1945 гг. в составе аэрозаградительного отряда. Рядовой, стрелок. Был пленен в Новороссийске в 1942 г., освобожден 05.1945 г. Находился на спецпоселении. Освобожден 09.03.1951 г. Награжден орденом Отечественной войны II ст. (1985 г.), медалями «За победу над Германией», юбилейными. Умер 27.07.1989 г. (Константиновский р-н)

БАКЛАЖУК Иван Васильевич, родился 10.05.1908 г. Призван в июле 1941 г. Ворошиловским РВК Приморского края. Участвовал в Великой Отечественной войне 1941-1945 гг. в составе 96 стрелкового полка Юго-Западного, 1 Украинского фронтов, ст. сержант, старшина роты. Был трижды ранен. Штурмовал Берлина. Награжден орденом Отечественной войны II ст. (1985 г.), медалями «За взятие Берлина», «За победу над Германией», юбилейными. Умер 12.12.1985 г. (Мазановский р-н, с. Новокиевский Увал)

БАКЛАНОВ Иван Кузьмич, родился в 1925 г. в с. Николаевка Тамбовского р-на Амурской обл. Призван 22.12.1942 г. Тамбовским РВК. Участвовал в войне с Японией 09.08.- 03.09.1945 г. в составе 343 отдельной роты разведки 265 стрелковой дивизии 15 армии 2 Дальневосточного фронта, рядовой, разведчик. Награжден орденами Отечественной войны II ст. (1985 г.), Красной Звезды, медалями юбилейными.

БАКЛАНОВ Кузьма Порфилович, родился в 1901 г. в с. Раздольное Тамбовского р-на Амурской обл. Призван в 1940 г. Тамбовским РВК. Участвовал в войне с Японией 09.08. - 03.09.1945 г. в составе 7 артиллерийского полка 12 стрелковой дивизии 2 Краснознаменной армии 2 Дальневосточного фронта, рядовой, тракторный механик 8 батареи. Награжден медалью «За боевые заслуги».

БАКОНИН Федор Кузьмич, родился в 1905 г. в д. Деево Клепиковского р-на Рязанской обл. Призван в 1942 г. Свободненским РВК Амурской обл. Участвовал в войне с Японией 09.08. - 03.09.1945 г. в составе 70 стрелкового полка 3 стрелковой дивизии 2 Краснознаменной армии 2 Дальневосточного фронта, старшина, ком. стр. отделения. Награжден медалью «За отвагу».

БАКУЛИН Михаил Александрович, родился в 1914 г. в д. Басла Большеуковского р-на Омской обл. Призван в 1941 г. Сковородинским РВК Амурской обл. Участвовал в войне с Японией 09.08. - 03.09.1945 г. в составе 70 стрелкового полка 3 стрелковой дивизии 2 Краснознаменной армии 2 Дальневосточного фронта, мл. сержант, ком. отд. роты ПТР. Награжден орденом Отечественной войны II ст. (1985 г.), медалями «За отвагу», «За победу над Японией», юбилейными.

БАКУМЕНКО Николай Алексеевич, родился 03.06.1923 г. в д. Орловка Кадневского р-на Ворошиловградской обл. Украинской ССР. Призван 25.10.1941 г. Свердловским РВК Ворошиловградской обл. Участвовал в Великой Отечественной войне 1941-1945 гг. в составе стрелковой дивизии 38 армии, рядовой, пулеметчик. Награжден медалями «За победу над Германией», юбилейными. (Селемджинский р-н, с. Лукачек)

БАКУРОВ Андрей Михайлович, родился в 1914 г. Призван в 1941 г. Благовещенским ГВК Амурской обл. Участвовал в войне с Японией 09.08. - 03.09.1945 г. в составе 57 стрелкового полка 12 стрелковой дивизии 2 Краснознаменной армии 2 Дальневосточного фронта, сержант, наводчик орудия 45 мм батареи. Награжден медалью «За отвагу».

БАКУШЕВ Николай Ильич, родился в 1923 г. в с. Рудня Красногорского р-на Орловской обл. Призван в июле 1941 г. Михайловским РВК Амурской обл. Участвовал в войне с Японией 09.08. - 03.09.1945 г. в составе 79 бомбардировочного полка 255 авиадивизии 18 воздушной армии 1 Дальневосточного фронта, ст. сержант, механик авиационный. Награжден орденом Отечественной войны II ст. (1985 г.), медалями «За боевые заслуги», юбилейными. Умер в 1993 г. (Константиновский р-н)

БАКШЕЕВ Павел Петрович, родился 01.07.1920 г. в с. Кумани Шилкинского р-на Читинской обл. Призван 20.03.1942 г. Мазановским РВК Амурской обл. из с. Белоярово. Участвовал в Великой Отечественной войне 1941-1945 г. в составе 242 танковой бригады Северо-Западного, Воронежского, 1 Украинского фронтов, сержант, ком. танка Т-34. Участник Курской битвы. Был ранен. Награжден орденами Отечественной войны II ст. (1944 г.), (1985 г.), Красной Звезды, медалями «За отвагу», «За победу над Германией», юбилейными. (Читинская обл.)

БАКШЕЕВ Павел Петрович, родился в 1920 г. Участвовал в Великой Отечественной войне 1941-1945 гг. в составе 2 стрелкового батальона 41 отдельной стрелковой бригады, рядовой, стрелок. (Архаринский р-н)

БАЛАБАН Филипп Анатольевич, родился в 1914 г. Призван Октябрьским РВК Амурской обл. Участвовал в Великой Отечественной войне 1941-1945 гг. Награжден медалью «За отвагу». (Октябрьский р-н)

БАЛАЕВ Михаил Павлович, родился в 1916 (1917) г. в с. Петропавловка Архаринского р-на Амурской обл. Призван 20.02.1942 г. Бирским РВК Еврейской АО Хабаровского края. Участвовал в Великой Отечественной войне 1941-1945 гг. в составе 4 стрелкового полка 98 стрелковой дивизии Ленинградского фронта, рядовой, станковый пулеметчик. 23.01.1944 г. под Ленинградом был тяжело ранен, комис-

сован. Инвалид войны. Награжден орденом Отечественной войны II ст. (1985 г.), медалями «За отвагу», «За оборону Ленинграда», юбилейными. (Архаринский р-н)

БАЛАКИН Александр Георгиевич, родился в 1925 г. в г. Шимановске Амурской обл. Призван в феврале 1942 г. Зейским РВК Амурской обл. Участвовал в Великой Отечественной войне 1941-1945 гг. в составе 278 стрелкового полка 175 стрелковой дивизии 125 стрелкового корпуса 47 армии 1 Белорусского фронта, лейтенант, ком. стр. взвода. Был дважды ранен, в апреле 1945 г. - тяжело. Награжден орденами Красной Звезды, Александра Невского. (Зейский р-н, с. Юбилейное)

БАЛАНДИН Александр Николаевич, родился в 1923 г. Призван 15.02.1943 г. Благовещенским ГВК Амурской обл. Участвовал Великой Отечественной войне 1941-1945 гг. в составе 332 гв. стрелкового полка 104 гв. стрелковой дивизии, гв. рядовой, наводчик станкового пулемета 3 стр. батальона. Награжден орденом Отечественной войны II ст. (1985 г.), медалями «За боевые заслуги», юбилейными.

БАЛАНДИН Андрей Матвеевич, родился в 1925 г. на ст. Ардатово Мордовской АССР. Призван в 1942 г. Шимановским РВК Амурской обл. Участвовал в Великой Отечественной войне 1941-1945 гг. в составе 54 отдельного полка ПВО, был ранен. Продолжал службу в эвакогоспитале №1014. (Шимановский р-н)

БАЛАНЕВ Павел Миронович, родился в 1912 г. в с. Желтоярово Свободненского р-на Амурской обл. Призван в 1941 г. Свободненским РВК. Участвовал в войне с Японией 09.08. - 03.09.1945 г. в составе 183 минометного полка РГК 15 армии 2 Дальневосточного фронта, ефрейтор, шофер 6 батареи. Награжден орденом Отечественной войны II ст. (1985 г.), медалями «За боевые заслуги», юбилейными.

БАЛАНЕВ Трофим Назарович, родился в 1923 г. в с. Желтоярово Свбодненского р-на Амурской обл. Призван в 1941 г. Свободненским РВК. Участвовал в войне с Японией 09.08. - 03.09.1045 г. в составе 477 стрелкового полка 365 стрелковой дивизии 1 Краснознаменной армии 1 Дальневосточного фронта, сержант, ком. расчета 45 мм пушки 3 стр. батальона. Награжден орденом Отечественной войны II ст. (1985 г.), медалями «За боевые заслуги», юбилейными. (Свободненский р-н, с. Желтоярово)

БАЛАНОВ Александр Иосифович, родился в 1924 г. в с. Ивановка Ивановского р-на Амурской обл. Участвовал в Великой Отечественной войне 1941-1945 гг. Награжден орденом Отечественной войны II ст. (1985 г.), медалями юбилейными. (пгт. Прогресс)

БАЛАНОВ Василий Самуилович, родился в 1921 г. в с. Романкауцы Мазановского р-на Амурской обл. Призван в 1940 г. Мазановским РВК. Участвовал в Великой Отечественной войне 1941-1945 гг. в составе 4 отдельной роты связи 8 гв. авиационной дивизии дальнего действия 2 авиационного корпуса дальнего действия, мл. сержант, ком. отд. Награжден орденом Отечественной войны II ст. (1985 г.), медалями «За отвагу», «За победу над Германией», юбилейными.

БАЛАНЧУКОВ Николай Кузьмич, родился в 1920 г. Участвовал в Великой Отечественной войне 1941-1945 гг. в составе 192 стрелкового полка, сержант. (Архаринский р-н)

БАЛАШЕВ Семен Александрович, родился в 1918 г. Призван в 1941 г. Зейским РВК Амурской обл. Участвовал в войне с Японией 09.08. - 03.09.1945 г. в составе 218 артиллерийского полка 361 стрелковой дивизии 15 армии 2 Дальневосточного фронта, сержант, командир орудия 1 батареи. Награжден медалью «За отвагу».

БАЛАШОВ Аким Алексеевич, родился в 1916 г. в с. Сапроново Мазановского р-на Амурской обл. Призван 24.07.1941 г. Мазановским РВК из с. Сохатино. Участвовал в Великой Отечественной войне 1941-1945 гг. Рядовой. Награжден орденом Отечественной войны II ст. (1985 г.), медалями юбилейными.

БАЛАШОВ Василий Назарович, родился в 1904 г. Призван 14.03.1942 г. Шимановским РВК Амурской обл. Участвовал в Великой Отечественной войне 1941-1945 гг. в составе 417 стрелкового полка 156 стрелковой дивизии; 953 стрелкового полка 257 стрелковой дивизии Ленинградского фонта, сержант, санинструктор 3 стр. роты. Награжден медалями «За отвагу» (дважды). (Шимановский р-н)

БАЛБИНСКИЙ Владимир Сергеевич, родился 19.10.1919 г. Участвовал в войне с Японией 09.08. - 03.09.1945 года в составе артиллерийского склада № 135 1 Дальневосточного фронта, ефрейтор, рабочий склада. Награжден медалями «За победу над Японией», юбилейными. (Селемджинский р-н, пгт Экимчан)

БАЛКОВ Николай Иванович, родился в 1919 г. в с. Бондари Бондарского р-на Тамбовской обл. Участвовал в Великой Отечественной войне 1941-1945 гг., минометчик. Освобождал Великие Луки, Старую Руссу, Эстонию. Награжден юбилейной медалью Жукова. (Магдагачинский р-н, п. Талдан)

БАЛТРУШКИН Иван Николаевич, родился в 1912 г. Участвовал в войне с Японией 09.08. - 03.09.1945 г. в составе 1631 истребительного противотанкового полка, ст. сержант. (Архаринский р-н)

БАЛЫКО Митрофан Лаврентьевич, родился в 1911 (1910) г. в с. Гилевка Архаринского р-на Амурской обл. Призван в июле 1941 г. Бурейским РВК Амурской обл. Участвовал в войне с Японией 09.08. - 03.09.1945 г. в составе 117 отдельного пулеметного батальона 102 укрепрайона 15 армии 2 Дальневосточного фронта, рядовой, шофер. Награжден орденом Отечественной войны II ст. (1985 г.), медалями «За боевые заслуги», юбилейными. (Архаринский р-н)

БАЛЫКО Яков Михайлович, родился в 1925 г. в д. Плюснинка Архаринского р-на Амурской обл. Участвовал в Великой Отечественной войне 1941-1945 гг. Награжден орденом Отечественной войны II ст. (1985 г.), медалями юбилейными. (Архаринский р-н)

БАЛЫКОВ Семен Васильевич, родился в 1904 г. в с. Хлыстовка Чамзинского р-на Мордовской АССР. Участвовал в Великой Отечественной войне 1941-1945 гг. Награжден орденом Отечественной войны II ст. (1985 г.), медалями юбилейными. (Архаринский р-н)

БАЛЫШЕВ Федор Павлович, родился в 1921 г. в с. Новоалександровка Тамбовского р-на Амурской обл. Призван в 1940 г. Николаевским-на-Амуре ГВК Хабаровского края. Участвовал в Великой Отечественной войне 1951-1945 гг. в составе 713 самоходного артиллерийского полка Центрального, 2 Белорусского фронтов, старшина, командир машины БА-64. Награжден орденом Отечественной войны II ст. (1985 г.), медалями «За отвагу», «За оборону Москвы», юбилейными. (Тамбовский р-н, с. Новоалександровка)

БАЛЮК Василий Нестерович, родился в 1921 г. в с. Березовка Мазановского р-на Амурской обл. Участвовал в Великой Отечественной войне 1941-1945 гг. Был тяжело ранен. Награжден орденом Отечественной войны I ст. (1985 г.), медалями юбилейными.

БАЛЮК Михаил Иванович, родился в 1926 г. в с. Золотоножка Константиновского р-на Амурской обл. Участвовал в Великой Отечественной войне 1941-1945 гг. в составе 62 отдельного саперного батальона 35 стрелковой дивизии, ст. сержант. Награжден орденом Отечественной войне II ст. (1985 г.), медалями юбилейными. (Архаринский р-н)

БАНИН Никита Маркович, родился в 1916 г. Призван в июне 1941 г. Ивановским РВК Амурской обл. Участвовал в Великой Отечественной войне 1941-1945 гг. в составе 1104 пушечного артиллерийского полка 53 пушечной артиллерийской бригады 2 Прибалтийского фронта, мл. сержант, тракторный механик 2 батареи. Награжден медалями «За отвагу», «За боевые заслуги», «За победу над Германией».

БАНИН Николай Дмитриевич, родился в с. Березовка Ивановского р-на Амурской обл. Участвовал в Великой Отечественной войне 1941-1945 гг. Награжден орденом Отечественной войны II ст. (1985 г.), медалями юбилейными.

БАННЫХ Михаил Евдокимович, родился 12.09.1914 г. в с. Березовка Мазановского р-на Амурской обл. Призван 20.02.1942 г. Селемджинским РВК Амурской обл. Участвовал в Великой Отечественной войне 1941-1945 гг. в составе 30 отдельной истребительной противотанковой артиллерийской бригады Воронежского, Степного, 2 Украинского фронтов, рядовой, шофер. Участник Курской битвы. Награжден орденом Отечественной войны II ст. (1985 г.), медалями «За боевые заслуги», «За победу над Германией», юбилейными.

БАНЩИКОВ Сергей Прокопьевич, родился в 1900 г. Призван 01.01.1943 г. Архаринским РВК Амурской обл. Участвовал в Великой Отечественной войне 1941-1945 гг. в составе 59 гв. стрелкового полка 21 гв. стрелковой дивизии. 07.02.1944 г. под г. Невень был тяжело ранен, комиссован. Инвалид войны II гр. Награжден орденом Отечественной войны II ст. (1945 г.). (Архаринский р-н)

БАНЬКО Владимир Николаевич, родился в 1924 г. в с. Селемджинск Селемджинского р-на Амурской обл. Призван в 1944 г. Селемджинским РВК. Участвовал в Великой Отечественной войне 1941-1945 гг. в составе 374 отдельной армейской стрелковой роты 629-го стрелкового полка 134 стрелковой дивизии 61 стрелкового корпуса 69 армии 1 Белорусского фронта, рядовой, стрелок. Награжден орденами Отечественной войны II ст. (1985 г.), Славы III ст., медалями «За победу над Германией», юбилейными.

БАРАБАНОВ Павел Ефимович, родился в 1914 г. Призван в 1942 г. Архаринским РВК Амурской обл. Участвовал в войне с Японией 09.08. - 03.09.1945 г. в составе 488 стрелкового полка 363 стрелковой дивизии 1 Дальневосточного фронта, рядовой, номер минометной батареи. Награжден медалью «За боевые заслуги». (Архаринский р-н)

БАРАБАШ Василий Сергеевич, родился в 1912 г. в с. Диканька Полтавского р-на Полтавской обл. Украинской ССР. Призван 22.12.1941 г. Молотовским РВК Куйбышевской обл. Участвовал в Великой Отечественной войне 1941-1945 гг. в составе 26 мотострелковой бригады 4 Украинского, 1 Прибалтийского фронтов, рядовой, шофер роты автоматчиков. Награжден орденами Отечественной Войны II ст. (1985 г.), Красной Звезды, медалями «За отвагу», юбилейными. Умер в 1980 г. (Октябрьский р-н)

БАРАБАШ Григорий Михайлович, родился 17.02.1917 г. в г. Перятин Полтавской обл. Украинской ССР. Участвовал в Великой Отечественной войне 1941-1945 гг. Награжден орденом Отечественной войны II ст. (1985 г.), медалями юбилейными, «За доблестный труд в Великой Отечественной войне 1941-1945 гг.» Умер 05.05.1999 г. (г. Райчихинск)

БАРАБАШ Степан Павлович, родился в 1914 г. в с. Мазаново Мазановского р-на Амурской обл. Призван в 1941 г. Мазановским РВК. Участвовал в Великой Отечественной войне 1941-1945гг. в составе полевого армейского склада № 1913 склада ГСМ 27 армии 2 Украинского фронта, сержант, заведующий хранилищем. Награжден орденом Отечественной войны II ст. (1985 г.), медалями «За боевые заслуги», «За победу над Германией».

БАРАБАШ Федор Григорьевич, родился в 1913 г. в с. Мазаново Мазановского р-на Амурской обл. Призван 10.07.1941 г. Мазановским РВК из с. Мазаново. Участвовал в Великой Отечественной войне 1941-1945 гг. в составе 1229 гаубичного артиллерийского полка 1 Белорусского фронта, ефрейтор, шофер. Награжден медалями «За отвагу» - двумя, «За освобождение Варшавы», «За взятие Берлина», «За победу над Германией», юбилейными.

БАРАБОШКИН Семен Иванович, родился в 1918 г. в с. Константиновка Мазановского р-на Амурской обл. Участвовал в Великой Отечественной войне 1941-1945 гг. Награжден орденом Отечественной войны II ст. (1985 г.), медалями юбилейными.

БАРАНАС Иван Юльевич, родился 01.07.1919 г. Призван 15.11.1939 г. Вяземским РВК Хабаровского края. Участвовал в Великой Отечественной войне 1941-1945 гг. в составе 958 стрелкового полка 299 стрелковой дивизии 62 армии Сталинградского фронта, ст. сержант, ком. стр. взвода. В сентябре 1942 г. был тяжело ранен, комиссован. Инвалид войны III гр. Награжден орденом Отечественной войны II ст. (1946 г.), медалью «За победу над Германией». Умер 05.11.1970 г. (Октябрьский р-н)

БАРАННИКОВ Василий Лукич, родился в 1921 г. в с. Белоярово Мазановского р-на Амурской обл. Призван 10.10.1940 г. Мазановским РВК из с. Белоярово. Участвовал в Великой Отечественной войне 1941-1945 гг. в составе 100 гв. артиллерийского полка Сталинградского, Южного, 4, 3 Украинских фронтов, гв. рядовой, шофер 9 батареи. Награжден медалями «За боевые заслуги», «За оборону Москвы», «За оборону Сталинграда», «За взятие Будапешта», «За взятие Вены», «За победу над Германией».

БАРАННИКОВ Минай Лукич, родился 28.09.1926 г. в с. Белоярово Мазановского р-на Амурской обл. Призван 15.12.1943 г. Мазановским РВК из с. Белоярово. Участвовал в войне с Японией 09.08. - 03.09.1945 г. в составе 404 стрелкового полка 1 Дальневосточного фронта, рядовой, снайпер. Награжден орденом Отечественной войны II ст. (1985 г.), медалями «За боевые заслуги», «За победу над Японией», юбилейными.

БАРАНОВ Борис Дмитриевич, родился в 1923 г. Призван 23.04.1943 г. Мазановским РВК Амурской обл. из с. Ульма. Участвовал в Великой Отечественной войне 1941-1945 гг. в составе 91танковой бригады Центрального фронта, мл. сержант, башенный стрелок танка Т-34. Участник Курской битвы. Награжден медалью «За победу над Германией».

БАРАНОВ Владимир Иванович, родился в 1912 г. Призван в 1941 г. Сковородинским РВК Амурской обл. Участвовал в войне с Японией 09.08. – 03.09.1945 г. в составе 499 стрелкового полка 388 стрелковой дивизии 15 армии 2 Дальневосточного фронта, сержант, ком. отд. саперного взвода. Награжден медалью «За боевые заслуги».

БАРАНОВ Елизар Константинович, родился в 1910 г. в с. Мало-Песчанка Мариинского р-на Кемеровской обл. Призван в 1942 г. Селемджинским РВК Амурской обл. Участвовал в войне с Японией 09.08. - 03.09.1945 г. в составе 387 стрелкового полка 1 Дальневосточного фронта, ефрейтор, пулеметчик. Считался пропавшим без вести в августе 1945 г. Награжден орденом Отечественной войны II ст. (1985 г.), медалями «За победу над Японией», юбилейными. (Мазановский р-н, п. Майский)

БАРАНОВ Михаил Яковлевич. Работал помощником прокурора в Мазановском р-не Амурской обл. Призван 01.08.1941 г. Мазановским РВК Амурской обл.

БАРАНОВ Николай Васильевич, родился в 1913 г. Призван 12.08.1942 г. Белогорским ГВК Амурской обл. Участвовал в Великой Отечественной войне 1941-1945 гг. в составе 95 стрелковой бригады;

в войне с Японией 09.08. - 03.09.1945 г. в составе 404 стрелкового полка, рядовой, стрелок. (пгт. Прогресс)

БАРАНОВ Павел Васильевич, родился в 1917 г. в с. Н.-Троицк Галтийского р-на Читинской обл. Призван 24.07.1941 г. Сретенским РВК Читинской обл. Участвовал в Великой Отечественной войне 1941-1945 гг. в составе 1364 зенитного артиллерийского полка 27 зенитной артиллерийской дивизии РГК 2 Украинского фронта, рядовой, дальномерщик 3 батареи. Награжден орденом Красной Звезды. (Шимановский р-н)

БАРАНОВ Павел Павлович, родился в 1925 г. в с. Гуран Тулунского р-на Иркутской обл. Призван в 1943 г. Тулунским РВК. Участвовал в войне с Японией 09.08. - 03.09.1945 г. в составе 1704 полевого армейского склада автомобильного имущества 17 армии Забайкальского фронта, ст. сержант, ком. отделения. Награжден орденом Отечественной войны II ст. (1985 г.), медалями «За победу над Японией», юбилейными. (Селемджинский р-н, пгт. Экимчан)

БАРАНОВ Федор Дмитриевич, родился в 1918 г. в с. Мазаново Мазановского р-на Амурской обл. Призван 08.10.1939 г. Мазановским РВК. Участвовал в Великой Отечественной войне с Германией 1941-1945 г.; с Японией 09.08. - 03.09.1945 г. в составе 87 отдельного истребительного противотанкового дивизиона 97 стрелковой дивизии 5-й армии Западного, Брянского, Калининского, 1 Прибалтийского, 3 Белорусского, 1 Дальневосточного фронтов, ст. сержант, ком. отд. разведки. Участник Курской битвы. Награжден орденами «За отвагу», «За победу над Германией», «За победу над Японией», юбилейными.

БАРАНОВА Анна Ивановна, родилась в 1923 г. в с. Мазаново Мазановского р-на Амурской обл. Участвовала в Великой Отечественной войне 1941-1945 гг. Награждена орденом Отечественной войны II ст. (1985 г.), медалями юбилейными.

БАРАНОВСКИЙ Адам Кузьмич, родился 07.11.1926 г. в с. Практичи Мазановского р-на Амурской обл. Призван 12.11.1943 г. Мазановским РВК из с. Практичи. Участвовал в Великой Отечественной войне 1941-1945 гг. Рядовой. Награжден орденом Отечественной войны II ст. (1985 г.), медалями юбилейными. (Приморский край)

БАРАНОВСКИЙ Иван Кузьмич, родился в 1919 г. в с. Практичи Мазановского р-на Амурской обл. Участвовал в Великой Отечественной войне 1941-1945 гг. Награжден орденом Отечественной войны II ст. (1985 г.), медалями юбилейными.

БАРАНОВСКИЙ Иван Андреевич, родился а 1911 г. в г. Славута Каменец-Подольской обл. Украинской ССР. Призван в 1943 г. Сковородинским РВК Амурской обл. Участвовал в Великой Отечественной войне 1941-1945 гг. в составе: 413 стрелкового полка 73 стрелковой дивизии, рядовой, разведчик 1 стр. батальона; 1348 стрелкового полка 399 стрелковой дивизии 48 армии Белорусского фронта, старшина, пом. ком. взвода; 856 стрелковый полк 283 стрелковой дивизии 1, 2 Белорусских фронтов, старшина, разведчик взвода пешей разведки. Награжден орденами Красного Знамени, Красной Звезды, Славы III ст., медалью «За отвагу». (Сковородинский р-н, ст. Ольдой)

БАРАНОВСКИЙ Павел Романович, родился в 1918 г. в с. Алексеевка Мазановского р-на Амурской обл. Призван в 10.03.1940 г. Мазановским РВК. Участвовал в Великой Отечественной войне 1941-1945 г. в составе 65 стрелкового корпуса 5 армии 3 Белорусского, Западного фронтов; с Японией 09.08. – 03.09.1945 г. в составе 2 Дальневосточного фронта, ст. сержант, шофер. Был ранен. Награжден орденами Отечественной войны II ст. (дважды), Красной Звезды, медалями «За боевые заслуги», «За отвагу», «За победу над Германией», юбилейными.

БАРБУТЬКО Александр Андреевич, родился в 1925 г. Участвовал в Великой Отечественной войне 1941-1945 г. в составе партизанского отряда им. Суворова 225-й партизанской бригады Полесской (ныне Гомельская) обл. Белорусской ССР. Рядовой, стрелок. (Мазановский р-н, с. Сапроново)

БАРВЕНКО Василий Тимофеевич, родился в 1926 г. Призван 22.09.1944 г. Тамбовским РВК Амурской обл. Участвовал в Великой Отечественной войне 1941-1945 гг. Рядовой. Умер 07.10.2001 г. (Константиновский р-н)

БАРЕКО Владимир Савельевич, родился 15.08.1915 г. в Гомельской обл. Белорусской ССР. Призван 19.02.1942 г. Мазановским РВК Амурской обл. из с. Маргаритовка. Участвовал в Великой Отечественной войне 1941-1945 г. в составе 719 стрелкового полка Карельского фронта, ефрейтор, радиотелеграфист. Был контужен. Награжден орденом Отечественной войны II ст. (1985 г.), медалями «За оборону Советского Заполярья», «За победу над Германией», юбилейными. Умер 01.01.1992 г. (Мазановский р-н, с. Маргаритовка)

БАРИНОВ Владимир Александрович, родился в 1918 г. в г. Владивостоке Приморского края. Призван в 1942 г. Мазановским РВК. Участвовал в войне с Японией 09.08. - 03.09.1945 г. в составе 18 стрелкового полка 2 Дальневосточного фронта, ефрейтор, сапер. Награжден медалями «За отвагу», «За победу над Японией».

БАРКАНОВ Александр Алексеевич, родился в 1902 г. в д. Гниловец Псковского р-на Ленинградской обл. Призван 20.03.1942 г. Мазановским РВК Амурской обл. из с. Новокиевский Увал. Участвовал в Великой Отечественной войне 1941-1945 г. в составе 271 отдельного батальона связи 139 стрелковой дивизии Западного, 2 Белорусского фронтов, рядовой, телефонист. Награжден орденом Красной Звезды, медалями «За отвагу», «За победу над Германией».

БАРСУК Лукьян Саввич, родился в 1898 г. в с. Давидки Народичского р-на Житомирской обл. Украинской ССР. Участвовал в Великой Отечественной войне 1941-1945 гг. в составе 870 стрелкового полка 287 стрелковой дивизии 1 Украинского фронта, ефрейтор, телефонист 2 стр. батальона. Награжден медалями «За отвагу», «За боевые заслуги», «За победу над Германией». (Серышевский р-н)

БАРСУКОВ Александр Александрович, родился в 1926 г. в с. Николаевка Михайловского р-на Приморского края. Призван 13.11.1943 г. Мазановским РВК Амурской обл. из с. Сапроново. Участвовал в Великой Отечественной войне 1941-1945 гг. Рядовой. Награжден орденом Отечественной войны II ст. (1985 г.), медалями юбилейными.

БАРСУКОВ Константин Степанович, родился в 1915 г. Призван 18.02.1943 г. Мазановским РВК Амурской обл. из п. Норск. Участвовал в Великой Отечественной войне 1941-1945 гг. в составе 1 батальона 19 отдельного автомобильного полка 2 Белорусского фронта, рядовой, шофер. Награжден медалями «За боевые заслуги», «За победу над Германией».

БАРТАШЕВИЧ Василий Дмитриевич, родился 19.12.1921 г. в с. Заречное Зейского р-на Амурской обл. Призван в июле 1941 г. Зейским РВК. Участвовал в Великой Отечественной войне 1941-1945 гг. в составе 98 гвардейской отдельной роты связи 68 гв. стрелковой дивизии Сталинградского, Донского, Воронежского, 1, 2, 3 Украинских фронтов, гв. ст. сержант, старшина роты. Участник Сталинградской битвы. Награжден орденами Отечественной войны II ст. (1985 г.), Красной Звезды, медалями «За отвагу», «За боевые заслуги», «За оборону Сталинграда», «За взятие Будапешта», «За победу над Германией». (г. Тында)

БАРЧЕНКО Григорий Романович, родился в 1914 г. в с. Ново-Девица Ханкайского р-на Приморского края. Призван в июле 1941 г. Бурейским РВК Амурской обл. Участвовал в войне с Японией 09.08. - 03.09.1945 г. в составе 219 стрелкового полка 396 стрелковой дивизии 2 Краснознаменной армии 2 Дальневосточного фронта, рядовой, орудийный номер 3 дивизиона. Награжден орденом Отечественной войны II ст. (1985 г.), медалями «За боевые заслуги», «За победу над Японией», юбилейными. (Архаринский р-н)

БАРЫБКИН Кузьма Максимович, родился в 1917 г. Призван в 1941 г. Бурейским РВК Амурской обл. Участвовал в войне с Японией 09.08. - 03.09.1945 г. в составе 445 стрелкового полка 361 стрелковой дивизии 15 армии 2 Дальневосточного фронта, мл. сержант, наводчик ручного пулемета 6 стр. роты. Награжден медалью «За боевые заслуги».

БАРЫШЕВ Григорий Семенович, родился 13.10.1916 г. в с. Осипово Лаишевского р-на Татарской АССР. Призван 13.01.1943 г. Зейским РВК Амурской обл. Участвовал в войне с Японией 09.08. - 03.09.1945 г. в составе 145 кавалерийского полка 840 отдельной кавалерийской дивизии Забайкальского фронта, ефрейтор. Награжден орденами Отечественной войны II ст. (1985 г.), медалями юбилейными. (г. Зея)

БАРЫШЕВ Яков Степанович, родился в1919 г.р. Призван в 1939 г. Участвовал в Великой Отечественной войне 1941-1945 гг. в составе 7 отдельного батальона механизации железнодорожных работ 7 железнодорожной бригады, рядовой. Награжден Орденом Отечественной войны II ст. (1985 г.), медалями «За победу над Германией», юбилейными. Умер 18.01.1993 г. (г. Благовещенск)

БАРЫШНИКОВ Дмитрий Илларионович, родился в 1909 г. в с. Александровка Новомалыклинского р-на Ульяновской обл. Призван 11.07.1941 г. Мазановским РВК Амурской обл. из с. Новокиевский Увал. Участвовал в Великой Отечественной войне 1941-1945 гг. в составе 407 минометного полка 2 Белорусского фронта. Рядовой, ездовой батареи 120 мм минометов. Награжден медалями «За отвагу», «За победу над Германией».

БАСЕНКО Василий Кириллович, родился в 1911 г. Призван в июле 1941 г. Ивановским РВК Амурской обл. Участвовал в войне с Японией 09.08. – 03.09.1945 г. в составе 192 стрелкового полка, старшина, старшина роты. Награжден медалью «За победу над Японией». (Ивановский р-н, с. Правовосточное)

БАСЕНКО Иван Максимович, родился в 1916 г. в с. Зорино Ивановского р-на Амурской обл. Участвовал в Великой Отечественной войне 1941-1945 гг. Награжден орденом Отечественной войны I ст. (1985 г.), медалями юбилейными. (Архаринский р-н)

БАСЕНКО Михаил Тимофеевич, родился в 1923 г. в с. Красноярово Мазановского р-на Амурской обл. Участвовал в Великой Отечественной войне 1941-1945 гг. Награжден орденом Отечественной войны II ст. (1985 г.), медалями юбилейными.

БАСКАКОВ Никита Илларионович, родился в 1910 г. Участвовал в Великой Отечественной войне 1941-1945 гг. в составе 74 танковой бригады. (пгт. Прогресс)

БАСКОВ Михаил Матвеевич, родился в 1922 г. Призван 08.03.1942 г. Актомышевским РВК Татарской АССР. Участвовал в Великой Отечественной войне 1941-1945 гг. в составе 709 склада НКО, рядовой, стрелок. Награжден медалью «За победу над Германией». (Ивановский р-н, с. Садовое)

БАСЛЫК Валентин Михайлович, родился в 1924 г. в г. Свободном Амурской обл. Призван 27.08.1942 г. Мазановским РВК Амурской обл. из с. Белоярово. Участвовал в Великой Отечественной войне 1941-1945 гг. в составе 190 стрелкового полка 63 армии Брянского фронта, рядовой, радист. Участник Курской битвы. Награжден медалями «За отвагу», «За победу над Германией», юбилейными.

БАСМАНОВ Виктор Васильевич, родился в 1912 г. в п. Норск Мазановского р-на Амурской обл. Призван 10.07.1941 г. Мазановским РВК из п. Норск. Участвовал в войне с Японией 09.08. - 03.09.1945 г. в составе 18 стрелкового полка 2 Краснознаменной армии 2 Дальневосточного фронта, сержант, санинструктор. Награжден орденом Отечественной войны II ст. (1985 г.), медалями «За боевые заслуги» (дважды), «За победу над Японией», юбилейными.

БАСТРЫГИН Евгений Васильевич, родился в 1922 г. в с. Иннокентьевка Архаринского р-на Амурской обл. Призван в 1942 г. Архаринским РВК. Участвовал в войне с Японией 09.08. - 03.09.1945 г. в составе 560 стрелкового полка 345 стрелковой дивизии 1 Дальневосточного фронта, ефрейтор, ком. отд. взвода связи. Награжден медалью «За боевые заслуги».

БАСЫГИН Николай Яковлевич, родился в 1921 г. в с. Чабыстье Бобровицкого р-на Черниговской обл. Украинской ССР. Призван 18.02.1941 г. Шимановским РВК Амурской обл. Участвовал в Великой Отечественной войне 1941-1945 гг. в составе 96 стрелковой дивизии 8 армии Донского, Центрального, Ленинградского фронтов, ст. сержант, ком. отделения. Награжден медалями «За отвагу» (дважды).

БАТАШОВ Николай Владимирович, родился в 1923 г. в г. Липецке Воронежской обл. Призван в 1942 г. Белогорским РВК Амурской обл. Участвовал в войне с Японией 09.08. - 03.09.1945 г. в составе 97 стрелкового полка 187 стрелковой дивизии 17 стрелкового корпуса 25 армии 1 Дальневосточного фронта, рядовой, стрелок 6 стр. роты. Награжден орденом Отечественной войны II ст. (1985 г.), медалями «За отвагу», юбилейными.

БАТОВ Николай Николаевич, родился 25.05.1925 г. в с. Коршуновка Пичаевского р-на Воронежской обл. Призван в 1942 г. Шимановским РВК Амурской обл. Участвовал в войне с Японией 09.08. - 03.03.1945 г. в составе 1058 стрелкового полка 1 Дальневосточного фронта, рядовой, стрелок. Награжден медалями «За победу над Японией», юбилейными. Умер 29.12.1981 г.

БАТРАК Василий Григорьевич, родился в 1919 г. в с. Крестовоздвиженка Константиновского р-на Амурской обл. Призван в 1941 г. Тамбовским РВК Амурской обл. Участвовал в войне с Японией 09.08. - 03.09.1945 г. Награжден орденом Отечественной войны II ст. (1985 г.), медалями «За победу над Японией», юбилейными. Умер в 1996 г. (Константиновский р-н, с. Крестовоздвиженка)

БАТРАМЕЕВ Иван Тихонович, родился в 1918 г. в д. Каштанка Полежаевского р-на Воронежской обл. Участвовал в войне с Японией 09.08. - 03.09.1945 г., мл. сержант. Награжден орденом Отечественной войны II ст. (1985 г.), медалями юбилейными. (Архаринский р-н)

БАТУРА Дмитрий Михайлович, родился 20.06.1912 г. в с. Малая Топань Брянской обл. Призван в июле 1941 г. Серышевским РВК Амурской обл. Участвовал в войне с Японией 09.08. - 03.09.1945 г. в составе 113 батальона аэродромного обслуживания 96 авиадивизии 18 авиакорпуса 10 воздушной армии 2 Дальневосточного фронта, ефрейтор, шофер спецмашины «БЗ». Награжден медалями «За отвагу», «За боевые заслуги». (Белогорский р-н)

БАТУРИН Степан Аполонович, родился в 1913 г. м. Ново-Троицк Балейского р-на Читинской обл. Призван в 1944 г. Нижне-Ингашским РВК Красноярского края. Участвовал в Великой Отечественной войне 1941-1945 гг. в составе 9 артиллерийского полка 72 стрелковая

дивизии 1 Украинского фронта, рядовой, телефонист 4 батареи. Награжден медалями «За отвагу», «За победу над Германией», юбилейными. (Селемджинский р-н, пгт Токур)

БАТЮЧЕНКО Федор Гаврилович, родился 15.09.1917 г. в п. Павлючий Клинцовского р-на Брянской обл. Участвовал в войне с Японией 09.08. - 03.09.1945 года в составе 72 механизированного полка, мл. сержант, автоматчик. Награжден орденом Отечественной войны II ст. (1985 г.), медалями «За победу над Японией», юбилейными. Умер 22.02.2000 г. (Селемджинский р-н, п. Златоустовск)

БАУШНИКОВ Семен Григорьевич, родился в 1913 г. в с. Ушаково Шимановского р-на Амурской обл. Участвовал в Великой Отечественной войне 1941-1945 гг. Награжден орденом Отечественной войны II ст. (1985 г.), медалями юбилейными. (Шимановский р-н)

БАХАРЕВ Павел Иванович, родился 14.01.1917 г. в с. Улеты Улетовского р-на Читинской обл. Призван 01.10.1939 г. Улетовским РВК. Участвовал в войне с Японией 09.08. - 03.09.1945 г. в составе 1022 отдельного батальона связи 366 стрелковой дивизии, мл. сержант, телеграфист. Награжден медалями «За боевые заслуги», «За победу над Японией», юбилейными. (Селемджинский р-н, с. Коболдо)

БАХИРЕВ Василий Дмитриевич, родился в 1924 г. в с. Исауловка Архаринского р-на Амурской обл. Призван в 1942 г. Бурейским РВК Амурской обл. Участвовал в войне с Японией 09.08. - 03.09.1945 г. в составе 1299 артиллерийского минометного полка 84 кавалерийской дивизии 1 Дальневосточного фронта, рядовой, телефонист штабной батареи. Награжден орденом Отечественной войны II ст. (1985 г.), медалями «За боевые заслуги», юбилейными. (пгт. Прогресс)

БАЦЕКО Николай Григорьевич, родился в 1927 г. в д. Пугачево Дакшинского р-на Витебской обл. Белорусской ССР. Участвовал в Великой Отечественной войне 1941-1945 гг. Награжден орденом Отечественной войны II ст. (1985 г.), медалями юбилейными. (Тамбовский р-н, с. Раздольное)

БАЦЕКО Яков Григорьевич, родился 05.05.1916 г. в д. Берсеньевка Бегомльского р-на Минской обл. Белорусской ССР. Призван 22.10.1941 г. Бегомльским РВК. Участвовал в Великой Отечественной войне 1941-1945 гг. в составе армейских артиллерийских ремонтных мастерских 11 гв. армии 3 Белорусского фронта, мл. сержант, орудийный мастер. Награжден орденом Отечественной войны II ст. (1985 г.), медалями «За боевые заслуги», «За оборону Москвы», юбилейными. Умер 20.11.1993 г. (Тамбовский р-н, с. Раздольное)

БАЧУРИН Василий Павлович, родился в 1899 г. в с. Балоничи Могилевской обл. Белорусской ССР. Призван 25.02.1943 г. Мазановским РВК Амурской обл. из п. Майский. Участвовал в Великой Отечественной войне 1941-1945 гг. Рядовой. Награжден Орденом Отечественной войны II ст. (1985 г.), медалями юбилейными.

БАШ (ЕФРЕМОВА) Анна Алексеевна, родился в 1923 г. в с. Ярославка Бурейского р-на Амурской обл. Участвовала в Великой Отечественной войне 1941-1945 гг. в составе 9 гв. авиаполка, рядовая. Награждена орденом Отечественной войны II ст. (1985 г.), медалями юбилейными. (пгт. Прогресс)

БАШ Антон Петрович, родился в 1906 г. Призван в июне 1941 г. Тамбовским РВК Амурской обл. Участвовал войне с Японией 09.08. - 03.09.1945 г. в составе 42 пушечного артиллерийского полка РГК 2 Краснознаменной армии 2 Дальневосточного фронта, ефрейтор, тракторный механик 2 батареи. Награжден медалью «За боевые заслуги».

БАШКИРОВ Василий Иванович, родился 13.04.1917 г. в д. Глинищи Хайницкого р-на Минской обл. Белорусской ССР. Призван 15.09.1939 г . Калиншковским РВК Ивановской обл. Участвовал в Великой Отечественной войне 1941-1945 г. в составе 971 артиллерийского полка 110 стрелковой дивизии Западного фронта. Был тяжело ранен, комиссован. Награжден медалями «За победу над Германией», юбилейными. (Селемджинский р-н, пгт. Токур)

БАШЛАЕВ Владимир Алексеевич, родился в 1918 г. в с. Новоалександровка Тамбовского р-на Амурской обл. Призван 08.03.1940 г. Троицким РВК Хабаровского края. Участвовал в Великой Отечественной войне 1941-1945 гг. в составе 13 минометного полка 43 минометной бригады 3 гв. артиллерийской дивизии прорыва РГК Западного, 3 Белорусского фронтов, сержант, ком. отд. разведки батареи управления. Награжден орденами Красной Звезды (дважды), медалями «За отвагу», «За боевые заслуги». (Тамбовский р-н, с. Новоалександровка)

БАШЛАЕВ Федор Алексеевич, родился 24.11.1914 г. в с. Новоалександровка Тамбовского р-на Амурской обл. Призван в 1941 г. Нанайским РВК Хабаровского края. Участвовал в Великой Отечественной войне 1941-1945 гг. в составе 394 отдельного саперного батальона 205 стрелковой дивизии 1 гв. армии Сталинградского, Донского, Закавказского фронтов, мл. сержант, ком. саперного отделения. Был дважды ранен, в том числе тяжело. Проходил лечение в ЭГ № 3678. Награжден орденами Отечественной войны II ст. (1945 г.), Отечественной войны I ст. (1985 г.), медалями «За отвагу», юбилейными.

БАШМАКОВ Борис Михайлович, родился в 1922 г. в с. Тальменка Тальменского р-на Алтайского края. Участвовал в войне с Японией 09.08. - 03.09.1945 г. в составе 1058 стрелкового полка, ст. лейтенант. Награжден орденом Отечественной войны II ст. (1985 г.), медалями юбилейными. (Архаринский р-н)

БАШУРОВ Владимир Архипович, родился в 1924 г. в с. Сродняя Нерчинско-Заводского р-на Читинской обл. Призван в 1942 г. Магдагачинским РВК Амурской обл. Участвовал в войне с Японией 09.08. - 03.09.1945 г. в составе 1471 истребительного противотанкового артиллерийского полка 60 истребительной противотанковой бригады 1 Краснознаменной армии 1 Дальневосточного фронта, ефрейтор, радиотелеграфист 3 батареи. Награжден орденом Отечественной войны II ст. (1985 г.), медалями «За отвагу», юбилейными.

БЕВЗА Егор Семенович, родился в 1913 г. Призван 24.07.1941 г. Мазановским РВК Амурской обл. из с. Новокиевский Увал. Участвовал в войне с Японией 09.08. – 03.09.1945 г. в составе 73 танковой бригады 2-й Краснознаменной армии 2-го Дальневосточного фронта, рядовой, шофер. Награжден медалями «За боевые заслуги», «За победу над Японией».

БЕВЗА Петр Семенович, родился в 1911 г. Призван 11.09.1941 г. Мазановским РВК Амурской обл. из с. Сапроново Мазановского р-на. Участвовал в Великой Отечественной войне 1941-1945 гг. Рядовой. Награжден медалью «За победу над Германией».

БЕВЗЮК Петр Степанович, родился в 1920 г. в с. Подоловка Завитинского р-на Амурской обл. Призван Завитинским РВК. Участвовал в войне с Японией 09.08. - 03.09.1945 г. в составе 777 отдельного истребительного авиационного полка 18 авиационного корпуса 10 воздушной армии 2 Дальневосточного фронта, ст. техник-лейтенант. Награжден медалями «За боевые заслуги», юбилейными. (Завитинский р-н)

БЕГУН Захар Федорович, родился в 1903 г. в с. Зовнино Черкасской обл. Участвовал в войне с Японией 09.08. - 03.09.1945 г. в составе 141 отдельного полка связи, рядовой. Награжден орденом Отечественной войны II ст. (1985 г.), медалями юбилейными. (пгт. Прогресс)

Слушайте, товарищи колхозники,

слово Героя Советского Союза, вашего земляка Василия Стрельцова!

Дорогие земляки, колхозники и колхозницы Амурской области! К вам обращаюсь я. Сам я родом из села Ново-Петровка, Константиновского района. Перед войной учился в Благовещенском зоотехникуме. На фронте почти с самого начала войны. С боями прошел путь от Белгорода до Фастова, через Харьков и Киев. На фронте я вступил в члены нашей большевистской партии, за проявленную отвагу и героизм при форсировании Днепра мне присвоено звание Героя Советского Союза.

Многое я видел на фронте, видел, как каждый день, каждый час наши бойцы и командиры проявляют чудеса героизма, совершают подвиги, каких еще не знал мир. Я вам расскажу о бойцах своего взвода, о их доблестных делах.

Это было после того, как наши войска заняли Киев и стремительным ударом отбросили немцев далеко за Фастов. Мы держали линию обороны в 35 километрах западнее Фастова, когда немцы пошли в контратаку и двинули против нас 74 танка.

— Укрем, а танки не пропустим! — так решили мы.

Мы замаскировали все удобные для прохождения танков места и стали ждать. Грохот стоял над землей, есть была в дыму и пыли. Танки подрывались на наших минах. Но их было много, они шли и шли. Прямо на нас, лязгая, двигались новые немецкие танки «Тигры». Мы, минеры, встречались с ними лицом к лицу. Что делать? Как остановить танки? Я подал команду бойцам подпустить танки как можно ближе, на 20—30 метров и бросать под них мины.

Наступил решающий момент. И как всегда в тревожный час, вспоминалась мне тогда родная Ново-Петровка, вспоминался наш красавец Амур. Перед глазами на фоне лица родных и близких, а думал я об одном: «Не пропустить врага». И когда немецкий «Тигр» был уже совсем близко, я выскочил навстречу, бросил под гусеницу мину, а сам отскочил в сторону и прижался к земле.

Громом разрыва меня оглушило. Но это длилось секунды. Как только пришел в себя, сразу же осмотрел поле боя, своих орлов-минеров. И как сейчас помню, невдалеке от меня лежал в укрытии молодой узбек Мередов. Он, не на мгновение не отрываясь, следил за надвигающейся на него громадиной, собрался весь, как пружина, готовый прыгнуть, и ждал. Не знаю, о чем думал в эту минуту Мередов. Может быть, как и я, как и другие, о своих родителях, о родном селении, об Узбекистане. Но он не думал об опасности. Когда танк приблизился, Мередов выскочил навстречу. Он бросил под «Тигр» мину и прижался. Машина загорелась. Потом он так же подорвал второй танк.

Два с половиной часа длился этот бой горстки людей с бронированными немецкими «Тиграми». И мы, советские люди, устояли. Танки не прошли. Только один наш взвод подбил 13 вражеских машин. А потом мы погнали немцев дальше на запад.

Так мы бьем фашистских гадов.

Дорогие земляки! Вы можете быть уверены, что Красная Армия с честью выполнит свой долг, разгромит гитлеровские орды. Час окончательной победы уже недалек. Но, чтобы приблизить этот час, вы должны работать для фронта не жалея сил, бесперебойно снабжать Красную Армию продовольствием и всем необходимым.

Война вызвала много трудностей. Мы знаем, что вам в тылу часто бывает не легко. Но вы учитесь у фронтовиков преодолевать любые трудности. Вы знаете, слышали о великой битве под Курском и Белгородом. В течение месяца мы непрерывно, и днем и ночью, отбивали яростные атаки немцев под Белгородом. Враг бросил на нас сотни танков и самолетов. Земля стонала от артиллерийского огня. Смерть висела над нашими головами. Но мы выстояли. И не только выстояли. Мы нашли в себе силы обратить в бегство немецких захватчиков далеко на запад. И сегодня мои друзья сражаются уже за многие сотни километров от Белгорода, на берегах Южного Буга.

И вы, дорогие земляки, колхозники и колхозницы, не останавливаясь ни перед какими трудностями, идите вперед, завоевывайте высокий урожай. Если кто-нибудь из вас устал — пусть он вспомнит о фронте, переплит свою усталость, зная, что он работает для победы над врагом, что к нам несет победу.

Находясь в Благовещенске, в краткосрочном отпуске, я узнал, что в некоторых наших колхозах нехватает семян. Но все семена есть и в моем родном селе Ново-Петровке, в колхозе имени Петровского. Не надо для сева зерно выполнить по что бы то ни стало. Неужели, вы, товарищи колхозники, дорогие мои земляки, допустите, чтобы остался невсеянным хоть один клочок земли?! Я уверен, что этого не случится. Каждый должен помочь своему колхозу. Я обращаюсь к своим двоюродным сестрам Вере Зайкиной и Шуре Григорьевой, из села Ново-Петровки, обращаюсь ко всем колхозникам. У каждого из вас имеется личные семена овощных культур, есть картофель, зерно. Помните, что это надо для победы над врагом, что чем больше будет выращено хлеба, тем лучше вы поможете нам, фронтовикам, громить немцев. Особенно я обращаюсь к тебе, Шура Григорьева. Ты, как председатель сельсовета, должна быть организатором этой работы.

Слышал я также, что соседи ваши по колхозам «На страже Октября» Василий Волохов и Калина Лысенский, всеми уважаемые люди, вызвали колхозников Амурской области на соревнование за стопудовый урожай. Дорогой мой двоюродный брат Иван Михайлович Зайкин! Мне известно, ты тоже считаешься одним из лучших трактористов бригадиров Константиновской МТС. Неужели ты отстанешь от Калины Лысенского?! Померяйся с ним силами, выходи на соревнование за стопудовый урожай. С этой же просьбой я обращаюсь ко всем своим землякам, ко всем, всем колхозникам.

Скоро вы выйдите на поля. Сейчас у вас проходит общественный смотр — это самые решающие дни подготовки к севу: надо еще и еще раз все проверить. Быстрее завершайте подготовку к полевым работам и сев проведите так, чтобы вырастить по сто пудов хлеба с каждого гектара, чтобы больше дать продовольствия нашей героической Красной Армии.

Прошу извинения, дорогие земляки, что не смог побывать в родном селе. Не было времени, а сейчас спешу туда, куда зовет меня долг.

Но я приеду в родное село, когда разобьем немцев. И тогда мы вместе с вами отпразднуем нашу победу.

Герой Советского Союза, старший сержант
Василий СТРЕЛЬЦОВ.

* * *

ГЕРОИ ОТЕЧЕСТВЕННОЙ ВОЙНЫ: 1. Прославленный летчик Краснознаменного Балтийского флота гвардии майор И. И. Борзов, награжденный четырьмя орденами Красного Знамени и орденом Отечественной войны 1-й степени. 2. Наш земляк Герой Советского Союза Н. М. Искрин.

Полевая почта № 36513

Немшанову Николаю Васильевичу

Сыночек мой дорогой!

Сыночек мой дорогой! Как я соскучилась по тебе. Так соскучилась, что иной раз выйду на улицу, часами стою у калитки, смотрю и думаю — может быть вот-вот покажешься ты. Но я знаю, что ты домой придешь лишь тогда, когда подчистую фашистов уничтожите. И я жду дня победы, дня встречи. И хочу я, чтобы этот день наступил поскорее. И потому стараюсь я всеми силами помогать тебе, мой сыночек. Я теперь на заводе стахановка, нормы выполняю на 230—250 процентов. Только мне за тобой не угнаться, мой дорогой сынок. Ты у меня герой — два ордена получил. Командиры о тебе хорошо пишут. И радостно мне, что мое материнское благословенье помогает тебе в бою.

Твоя мать Немшанова Анна Гавриловна.

г. Благовещенск.

———o———

Герою Советского Союза

Старшему сержанту Стрельцову В. А.

По чарочке все-таки с тобой выпьем

Недавно ты приезжал в Благовещенск на побывку и оттуда написал нам письмо. Так вот сегодня, по случаю первомайского праздника, я сообщаю: мы выполняли твой наказ, обогнали не только Калину Лысенкого и Василия Волкова, но и весь Константиновский район. Больше того, наш колхоз, пожалуй, во всей Амурской области первым закончил посев пшеницы. Сейчас мы засеваем последние гектары овса. Нехвастаясь, скажу — сеем мы иначе хорошо, качественно, землю разрабатываем как пух. Так что надеемся получить не только по сто, но и больше пудов с каждого гектара. Очень жаль, что не удалось встретиться с тобой. А мы уже подготовились к твоему приезду. Твои двоюродные сестры Вера и Шура напекли таких пирогов, что во рту тают. А я приготовила крепкой настойки, такой крепкой, что дух захватывает. Но тебе надо было спешить снова на фронт. И ты уехал. Ну ничего, мы надеемся, что скоро наступит день победы и уж тогда ты обязательно к нам заедешь и по чарочке мы все-таки выпьем с тобой.

Иван ЗАИКИН трактористка бригады колхоза имени Петровского, Константиновского района.

———o———

Полевая почта № 16022 Л

Павлу Ильичу Финаеву

* * *

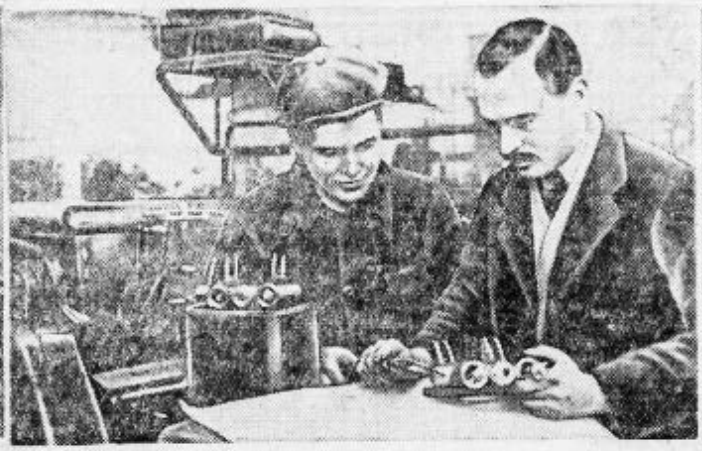

НА ФРОНТЕ И В ТЫЛУ. На снимках: 1. Наш земляк-дальневосточник Анатолий Нехаев, кавалер орденов Красного Знамени, Красной Звезды и медалей «За отвагу» и «За оборону Сталинграда». Анатолий Нехаев — участник исторических сталинградских и курских битв. 2. Лучший токарь Комсомольского судоремонтного завода Василий Босых (слева) на обработке сложных деталей довел свою выработку до 350 процентов нормы. Сменный мастер И. С. Булаченко дает очередное задание токарю В. Босых. 3. Герой Советского Союза танкист капитан Г. И. Пэпэжко. Он лично уничтожил 13 немецких танков и 27 бронетранспортеров.

Фото *Б. Васильева* и *Г. Широкова*

БЕДАЕВ Алексей Яковлевич, родился в 1912 г. в с. Гродеково Благовещенского р-на Амурской обл. Призван в 1942 г. Ленинским РВК г. Владивостока Приморского края. Участвовал в войне с Японией 09.08. - 03.09.1945 г. в составе 395 стрелкового полка 363 стрелковой дивизии 35 армии 1 Дальневосточного фронта, мл. сержант, наводчик 3 взвода ПТО 1 стр. батальона. Награжден медалями «За боевые заслуги», «За победу над Японией».

БЕДАК Анатолий Семенович, родился 05.04.1922 г. в г. Благовещенске Амурской обл. Призван 20.07.1941. Селемджинским РВК Амурской обл. Участвовал в войне с Японией 09.08. - 03.09.1945 г. в составе 335 стрелкового полка, ст. сержант, пом. ком. взвода. Награжден медалями «За победу над Японией», юбилейными. (Селемджинский р-н, п. Союзный)

БЕДИН Александр Захарович, родился в 1927 г. в с. Лебедино Мазановского р-на Амурской обл. Участвовал в войне с Японией 09.08. - 03.09.1945 г. Рядовой. Награжден орденом Отечественной войны II ст. (1985 г.), медалями «За победу над Японией», юбилейными.

БЕДНИК Иван Яковлевич, родился в 1920 г. в с. Верхняя Полтавка Константиновского р-на Амурской обл. Призван в 1940 г. Тамбовским РВК Амурской обл. Участвовал в войне с Японией 09.08. - 03.09.1945 г. в составе 83 стрелкового полка 34 стрелковой дивизии 15 армии 1 Дальневосточного фронта, ефрейтор, разведчик взвода пешей разведки. Награжден орденом Отечественной войны II ст. (1985 г.), медалями «За отвагу», юбилейными. (Тамбовский р-н, с. Новоалександровка)

БЕЖНАРЕВ Кузьма Семенович, родился в 1924 г. в с. Слава Мазановского р-на Амурской обл. Призван 06.08.1942 г. Мазановским РВК из с. Слава. Участвовал в Великой Отечественной войне 1941-1945 г. в составе 5 трофейной бригады, сержант, ст. тракторист. Награжден орденом Отечественной войны II ст. (1985 г.), медалями «За победу над Германией», юбилейными. (Селемджинский р-н, пгт. Февральск)

БЕЖНАРЕВ Филарет Семенович, родился в 1913 г. в с. Слава Мазановского р-на Амурской обл. Призван 20.03.1942 г. Мазановским РВК из с. Слава. Участвовал в войне с Японией 09.08. - 03.09.1945 г. в составе 3 подвижной армейской мастерской, рядовой, оружейный мастер. Награжден медалями «За победу над Германией», «За победу над Японией», юбилейными. Умер в сентябре 1984 г. (Мазановский р-н, с. Слава)

БЕЖНАРЕВ Анатолий Иванович, родился в 1919 г. в с. Слава Мазановского р-на Амурской обл. Участвовал в Великой Отечественной войне 1941-1945 гг. Награжден орденом Отечественной войны II ст. (1985 г.), медалями юбилейными.

БЕЗБАБНЫЙ Петр Потапович, родился в 1913 г. в д. Доценовка Лебединского р-на Сумской обл. Украинской ССР. Призван в июле 1941 г. Ленинским РВК г. Владивостока. Участвовал в Великой Отечественной войне 1941-1945 г. в составе 808 артиллерийского полка 253 стрелковой дивизии Северо-Западного фронта; 107 отдельного батальона связи 1 Белорусского фронта; 120 стрелкового корпуса 1 Украинского фронта. Младший сержант, радиотелефонист. Был ранен. Награжден орденами Отечественной войны II ст. (1985 г.), Красной Звезды, медалями «За отвагу», «За победу над Германией», юбилейными. (Селемджинский р-н)

БЕЗИЗВЕСТНЫЙ Егор Тимофеевич, родился в 1918 г. Призван в 1941 г. Магдагачинским РВК Амурской обл. Участвовал в войне с Японией 09.08. - 03.09.1945 г. в составе 112 стрелкового полка 190 стрелковой дивизии 5 армии 1 Дальневосточного фронта, мл. сержант, бронебойщик роты ПТР 3 батальона. Награжден медалью «За отвагу».

БЕЗЛЕПКИН Василий Иванович, родился в 1913 г. в с. Безлепкино Горшеченского р-на Курской обл. Призван 25.07.1941 г. Мазановским РВК Амурской обл. из с. Новокиевский Увал. Участвовал в Великой Отечественной войне 1941-1945 г. в составе 11 гв. артиллерийской бригады 3 Белорусского фронта, гв. рядовой, телефонист. Награжден орденом Отечественной войны I ст. (1985 г.), медалями «За отвагу», «За победу над Германией», юбилейными.

БЕЗМАКОВ Дмитрий Алексеевич, родился в 1921 г. Участвовал в войне с Японией 09.08. - 03.09.1945 г. Награжден медалями «За победу над Японией», юбилейными. (Мазановский р-н, с. Красноярово)

БЕЗМАКОВ Михаил Степанович, родился в 1924 г. Участвовал в Великой Отечественной войне 1941-1945 гг., в войне с Японией 09.08. - 03.09.1945 г. Награжден орденом Красной Звезды, медалями «За отвагу», «За победу над Германией», «За победу над Японией», юбилейными. (Мазановский р-н, с. Красноярово)

БЕЗМАТЕРНЫХ Михаил Игнатьевич, родился в 1919 г. в с. Куплеян Октябрьского р-на Пермской обл. Призван в сентябре 1939 г. Участвовал в Великой Отечественной войне 1941-1945 гг. Старшина. Награжден орденом Отечественной войны II ст. (1985 г.), медалями юбилейными. Умер 21.02.1995 г. (Константиновский р-н)

БЕЗРУК Михаил Владимирович, родился в 1925 г. в с. Осиновка Михайловского р-на Приморского края. Участвовал в войне с Японией 09.08. - 03.09.1945 г. в составе 213 пушечной артиллерийской бригады 1 Дальневосточного фронта. Награжден орденом Отечественной войны II ст. (1985 г.), медалями «За победу над Японией», юбилейными. (Бурейский р-н)

БЕЗРУКОВ Иван Степанович, родился в 1916 г. в г. Сретенск Читинской обл. Участвовал в войне с Японией 09.08. - 03.09.1945 г. в составе 639 стрелкового полка, ст. лейтенант. Награжден орденом Отечественной войны II ст. (1985 г.), медалями «За победу над Японией», «За победу над Германией», юбилейными. Умер 17.04.1997 г. (Архаринский р-н)

БЕЗРУКОВ Павел Степанович, родился в 1926 г. в г. Сретенск Читинской обл. Призван в 1943 г. Октябрьским РВК Амурской обл. Участвовал в войне с Японией 09.08. - 03.09.1945 г. в составе 395 стрелкового полка 363 стрелковой дивизии 35 армии 1 Дальневосточного фронта, рядовой, наводчик минометной роты 1 стр. батальона. Награжден медалью «За боевые заслуги».

БЕЗРУКОВ Сергей Арсентьевич, родился в 1913 г. Участвовал в войне с Японией 09.08. - 03.09.1945 г. Рядовой, стрелок. Награжден медалями «За победу над Японией», юбилейными. (Селемджинский р-н, п. Златоустовск)

БЕЗРУЧЕНКО Михаил Демидович, родился в1922 г. в г. Свободный Амурской обл. Призван 02.01.1943 г. Юрчинским РВК Новосибирской обл. Участвовал в Великой Отечественной войне 1941-1945 гг. в составе 468 стрелкового полка 69 армии Воронежского фронта; 52 армии 2 Украинского фронта, рядовой, стрелок. Участник Курской битвы. Награжден медалями «За отвагу» (дважды), «За победу над Германией», юбилейными. Умер в 1974 г. (Мазановский р-н)

БЕЗУСЫЙ Иван Викторович, родился в 1921 г. в с. Краснополь Чудновского р-на Житомирской обл. Украинской ССР. Призван в 1940 г. Бурейским РВК Амурской обл. Участвовал в Великой Отечественной войне 1941-1945 гг. в составе 6 гв. отдельного истребительного противотанкового дивизиона 6 гв. кавалерийского корпуса 1, 2 Украинских, 1 Белорусского фронтов, гв. ст. сержант, ком. разъезда. Был дважды тяжело ранен. Награжден орденами Отечественной войны II ст. (1985 г.), Славы III ст., медалями юбилейными. (пгт. Прогресс)

БЕКЕТОВ Иван Владимирович, родился 05.05.1918 г. в с. Н-Хлолевое Мичуринского р-на Тамбовской обл. Призван 06.10.1938 г. Мичуринским РВК. Участвовал в Великой Отечественной войне 1941-1945 гг. в составе 10 стрелкового полка 20 стрелковой дивизии, рядовой, стрелок 3 стр. батальона. Был пленен 08.10.1941 г. под Ленинградом. Был в плену, служил в немецких военных формированиях. Находился на спец. поселении. Освобожден 09.10.1951 г. Награжден медалями «За победу над Германией», юбилейными. (Селемджинский р-н, с. Коболдо)

БЕКРЕНЕВ Георгий Иванович, родился в 1922 г. Призван в 1941 г. Зейским РВК Амурской обл. Участвовал в Великой Отечественной войне 1941-1945 гг. в составе 783 стрелкового полка 21 армии 1 Украинского фронта, сержант, ком. стр. отделения. Был тяжело ранен, комиссован. Награжден медалью «За победу над Германией». (Мазановский р-н, п. Майский)

БЕЛАН Василий Семенович, родился в 1924 г. в с. Григорьевка Октябрьского р-на Амурской обл. Участвовал в войне с Японией 09.08. - 03.09.1945 г. в составе 5 отдельного железнодорожного батальона артиллерийской дивизии, рядовой. Награжден орденом Отечественной войны II ст., медалью «За победу над Японией», юбилейными. (Октябрьский р-н, с. Восточное)

БЕЛАН Иван Петрович, родился в 1920 г. в с. Озеряновка Октябрьского р-на Амурской обл. Участвовал в Великой Отечественной войне 1941-1945 гг. Награжден орденом Отечественной войны II ст. (1985 г.), медалями юбилейными. (Октябрьский р-н)

БЕЛЕВ Иван Григорьевич, родился в 1924 г. Участвовал в Великой Отечественной войне 1941-1945 гг. в составе штабной батареи 2 ударной армии, рядовой. (Архаринский р-н)

БЕЛЕНКО Александр Тимофеевич, родился в 1923 г. в с. Воронжа Серышевского р-на Амурской обл. Участвовал в войне с Японией 09.08. - 03.09.1945 г. в составе 159 отдельного стрелкового батальона, рядовой. Награжден орденом Отечественной войны II ст. (1985 г.), медалями юбилейными. (Архаринский р-н)

БЕЛЕНКОВ Яков Алексеевич, родился в 1919 г. в с. Гуликовка Бурейского р-на Амурской обл. Участвовал в Великой Отечественной войне 1941-1945 гг. в составе 19 эксплуатационного железнодорожного полка, ефрейтор. Награжден орденом Отечественной войны II ст. (1985 г.), медалями «За взятие Будапешта», юбилейными. (пгт. Прогресс)

БЕЛЕХИН Виктор Иннокентьевич, родился в 1920 г. Призван в 1939 г. Ивановским РВК Амурской обл. Участвовал в войне с Японией 09.08. - 03.09.1945 г. в составе 165 стрелкового полка 79 стрелковой дивизии 16 армии 1 Дальневосточного фронта, рядовой, пулеметчик 1 пулеметной роты. Награжден медалью «За отвагу».

БЕЛЕЦКИЙ Дмитрий Захарович, родился в 1927 г. в с. Семидомка Константиновского р-на Амурской обл. Призван Тамбовским РВК Амурской обл. Участвовал в войне с Японией 09.08. - 03.09.1945 г. Награжден орденом Отечественной войны II ст. (1985 г.), медалями «За победу над Японией», юбилейными. (Константиновский р-н)

БЕЛИК Андрей Федорович, родился в 1918 г. Призван в 1938 г. Октябрьским РВК Амурской обл. Участвовал в войне с Японией 09.08. - 03.09.1945 г. в составе 165 стрелкового полка 79 стрелковой дивизии 16 армии 2 Дальневосточного фронта, сержант, наводчик 45 мм пушки 3 взвода истребительной противотанковой батареи. Награжден медалями «За отвагу», «За победу над Японией».

БЕЛИК Петр Иванович, родился в 1922 г. в с. Новая Уфа Мазановского р-на Амурской обл. Участвовал в Великой Отечественной войне 1941-1945 гг. Награжден орденом Отечественной войны II ст. (1985 г.), медалями юбилейными.

БЕЛИКОВ Федор Петрович, родился в 1902 г. Участвовал в Великой Отечественной войне 1941-1945 гг. Был тяжело ранен, комиссован. Инвалид войны. Награжден медалями «За победу над Германией», юбилейными. (Селемджинский р-н, с. Стойба)

БЕЛКИН Виктор Иннокентьевич, родился в 1919 г. в с. Троицкое Ивановского р-на Амурской обл. Призван в 1939 г. Ивановским РВК. Участвовал в войне с Японией 09.08. - 03.09.1945 г. в составе 165 стрелкового полка 79 стрелковой дивизии 16 армии 2 Дальневосточного фронта, рядовой, пулеметчик 1 стр. роты 1 стр. батальона. Награжден медалью «За отвагу».

БЕЛОБЛОДСКИЙ Иван Иванович, родился в феврале 1921 г. в с. Богословка Мазановского р-на Амурской обл. Призван в 1940 г. Мазановским РВК. Участвовал в Великой Отечественной войне 1941-1945 гг. Механик-водитель танка Т-34. Награжден медалью «За победу над Германией». (Мазановский р-н, с. Романкауцы)

БЕЛОБОРОДОВ Степан Романович, родился в 1918 г. Призван в июле 1941 г. Сковородинским РВК Амурской обл. Участвовал в войне с Японией 09.08. -03.09.1945 г. в составе 42 пушечного артиллерийского полка РГК 2 Краснознаменной армии 2 Дальневосточного фронта, рядовой, шофер паркового взвода. Награжден медалью «За отвагу».

БЕЛОБОРОДЬКО Павел Никитович, родился в 1909 г. Призван 11.09.1941г. Мазановским РВК Амурской обл. из с. Практичи. Участвовал в Великой Отечественной войне 1941-1945 гг. в составе 5 гв. кавалерийского полка Воронежского, 1 Украинского фронтов, гв. ефрейтор, ком. минометного расчета. Награжден орденом Красной Звезды, медалями «За отвагу» (дважды), «За победу над Германией».

БЕЛОВ Василий Алексеевич, родился 03.01.1925 г. Участвовал в Великой Отечественной войне 1941-1945 гг. в составе войск ПВО, рядовой. Награжден медалью «За победу над Германией». Умер 23.07.1988 г. (Октябрьский р-н)

БЕЛОВ Владимир Александрович, родился в 1908 г. Призван в августе 1941 г. Мазановским РВК Амурской обл. Участвовал в Великой Отечественной войне 1941-1945 гг. в составе военно-почтовой базы литер «ВХ» 60 армии 4 Украинского фронта, старшина, водитель-механик. Награжден медалями «За боевые заслуги», «За победу над Германией».

БЕЛОВ Дмитрий Никифорович, родился в 1926 г. в с. Марково Благовещенского р-на Амурской обл. Участвовал в войне с Японией 09.08.- 03.09.1945 г. в составе Краснознаменной Амурской флотилии 2 Дальневосточного фронта. Награжден медалью «За победу над Японией». (Бурейский р-н)

БЕЛОВ Иван Григорьевич, родился в 1922 г. Участвовал в Великой Отечественной войне 1941-1945 гг. в составе 2 Украинского фронта, лейтенант, ком. взвода. Был ранен. (пгт. Прогресс)

БЕЛОВ Иван Яковлевич, родился в 1923 г. в с. Ляндей Старошайсовского р-на Пензенской обл. Призван 18.01.1942 г. Шимановским РВК Амурской обл. Участвовал в Великой Отечественной войне 1941-1945 гг. в составе 608 отдельной кабельной шестовой роты 118 стрелкового корпуса Ленинградского фронта, рядовой, линейный надсмотрщик. Награжден медалями «За боевые заслуги», «За оборону Ленинграда». (Шимановский р-н)

БЕЛОВ Николай Назарович, родился 05.12.1920 г. Призван 06.12.1940 г. Серышевским РВК Амурской обл. Участвовал в Великой Отечественной войне 1941-1945 гг. в составе 23 гв. механизированной бригады 1 Украинского фронта, гв. ст. сержант, помпотех. Был ранен. Награжден орденом Отечественной войны II ст. (1985 г.), медалями «За победу над Германией», юбилейными. Умер 22.10.1967 г. (Мазановский р-н, с. Новокиевский Увал)

БЕЛОВА Ольга Владимировна, родилась 07.03.1923 г. Участвовала в Великой Отечественной войне 1941-1945 гг. в составе войск ПВО, обороняла Москву. Рядовая. Награждена орденом Отечественной войны II ст. (1985 г.), медалями «За оборону Москвы», «За победу над Германией», юбилейными. Умерла 13.05.1994 г. (Октябрьский р-н)

БЕЛОВ Петр Назарович, родился в 1917 г. в с. Орловка Серышевского р-на Амурской обл. Призван 10.07.1941 г. Мазановским РВК Амурской обл. из с. Новокиевский Увал. Участвовал в войне с Японией 09.08. – 03.09.1945 г. в составе 388 пушечного артиллерийского полка РГК 2 Краснознаменной армии 2 Дальневосточного фронта, ст. сержант, ком. отд. разведки взвода управления полка. Награжден медалями «За отвагу», «За победу над Японией».

БЕЛОВ Яков Алексеевич, родился в 1907 г. в с. Марково Благовещенского р-на Амурской обл. Призван в июле 1941 г. Тындинским РВК Амурской обл. Участвовал войне с Японией 09.08. - 03.09.1945 г. в составе 42 пушечного артиллерийского полка РГК 2 Краснознаменной армии 2 Дальневосточного фронта, рядовой, шофер управления. Награжден орденом Отечественной войны II ст. (1985 г.), медалями «За боевые заслуги», юбилейными.

БЕЛОВОЛ Филипп Григорьевич, родился в 1903 г. в с. Терны Ульяновского р-на Сумской обл. Украинской ССР. Призван 09.03.1942 г. Бурейским РВК Амурской обл. Участвовал в Великой Отечественной войне 1941-1945 гг. в составе 198 гв. стрелковогополка68 гв. стрелковой дивизии 1 Украинского фронта, гв. старшина, ст. писарь хозчасти полка. Награжден медалям «За отвагу», «За боевые заслуги».

БЕЛОГЛАЗОВ Иван Иванович, родился в 1904 г. в с. Белоярово Мазановского р-на Амурской обл. Призван 09.03.1942 г. Мазановским РВК из с. Новокиевский Увал. Участвовал в войне с Японией 09.08. - 03.09.1945 г. в составе 377 стрелкового полка 1 Дальневосточного фронта, старшина, старшина роты. Награжден медалями «За победу над Японией», юбилейными. Умер в сентябре 1978 г. (г. Благовещенск)

БЕЛОГЛАЗОВ Михаил Васильевич, родился в 1919 г. в с. Белоярово Мазановского р-на Амурской обл. Призван в 1938 г. Хабаровским ГВК Хабаровского края. Участвовал в Великой Отечественной войне 1941-1945 г. в составе 685 стрелкового полка 65 армии Центрального, 1, 2 Белорусских фронтов, ст. сержант, ком. пулеметного расчета. Участник Курской битвы. Был тяжело ранен. Награжден орденами Отечественной войны I ст. (1985 г.), Красной Звезды, медалями «За победу над Германией», юбилейными. (г. Янгиер, Узбекской ССР)

БЕЛОГЛАЗОВ Михаил Иванович, родился в феврале 1897 г. в с. Белоярово Мазановского р-на Амурской обл. Призван 26.08.1943 г. Мазановским РВК из с. Белоярово. Участвовал в войне с Японией 09.08. - 03.09.1945 г. в составе артиллерийского полка 2 Дальневосточного фронта, рядовой. Награжден медалями «За победу над Японией», юбилейными. Умер в декабре 1985 г. (г. Благовещенск)

БЕЛОГЛАЗОВ Филипп Павлович, родился в 1912 г. в с. Белоярово Мазановского р-на Амурской обл. Призван 01.10.1944 г. Мазановским РВК из с. Новокиевский Увал. Участвовал в Великой Отечественной войне 1941-1945 гг. в составе 272 отдельной роты сопровождения речных кораблей Краснознаменной Дунайской флотилии, рядовой, стрелок. Награжден орденом Отечественной войны II ст. (1985 г.), медалями «За взятие Берлина», «За победу над Германией», юбилейными.

БЕЛОГРУД Илья Филиппович, родился в 1923 г. в с. Красноярово Мазановского р-на Амурской обл. Участвовал в Великой Отечественной войне 1941-1945 гг. Награжден орденом Отечественной войны II ст. (1985 г.), медалями юбилейными.

БЕЛОГРУД Сергей Филиппович, родился в 1921 г. в с. Красноярово Мазановского р-на Амурской обл. Участвовал в Великой Отечественной войне 1941-1945 гг. Награжден орденом Отечественной войны II ст. (1985 г.), медалями юбилейными.

БЕЛОГУЗОВ Сергей Касьянович, родился в 1914 г. в с. Васильево Кушнаренковского р-на Башкирской АССР. Призван 25.11.1941 г. Мазановским РВК Амурской обл. из с. Белоярово. Участвовал в войне с Японией 09.08. – 03.09.1945 г. в составе 112 стрелкового полка 190 стрелковой дивизии 5 армии 1 Дальневосточного фронта, ст. сержант, ком. отд. 7 стр. роты. Награжден медалями «За отвагу», «За победу над Германией», «За победу над Японией», юбилейными.

БЕЛОЗЕРОВ Александр Никанорович, родился в 1917 г. в с. Ольгинск Селемджинского р-на Амурской обл. Призван 14.09.1938 г. Участвовал в войне с Японией 09.08. - 03.09.1945 г. в составе 779 батальона 54 отдельной артиллерийской дивизии 113-й СОБ береговой обороны Северо-Тихоокеанской флотилии Тихоокеанского флота. Награжден орденом Отечественной войны II ст. (1985 г.), медалями «За боевые заслуги», «За победу над Японией», юбилейными.

БЕЛОКРЫЛОВ Николай Прокопьевич, родился в 1924 г. в п. Красная Речка г. Хабаровска Хабаровского края. Участвовал в Великой Отечественной войне 1941-1945 гг. в составе 20 танковой бригады. Награжден орденом Отечественной войны II ст. (1985 г.), медалями «За победу над Германией», юбилейными. Умер 07.10.1995 г. (Архаринский р-н)

БЕЛОМЕСТНОВ Геннадий Игнатьевич, родился в 1920 г. Призван 05.09.1940 г. Зейским РВК Амурской обл. Участвовал в Великой Отечественной войне 1941-1945 гг. в составе 875 стрелкового полка 158 стрелковой дивизии; 124 отдельной стрелковой бригады 39 армии Южного, 3 Белорусского, 1 Прибалтийского, Калининского фронтов, ст. сержант ком. расчета 120 мм миномета. Награжден орденами Красной Звезды, Славы III ст., медалями «За отвагу» (дважды), «За оборону Сталинграда», юбилейными.

БЕЛОМЕСТНОВ Глеб Александрович, родился в 1914 г. в г. Благовещенск Амурской обл. Призван 24.08.1943 г. Магаданским РВК Хабаровского края. Участвовал в Великой Отечественной войне 1941-1945 гг. в составе отдельного учебного батальона 33 стрелковой дивизии, сержант, ст. писарь. В марте 1945 г. был ранен. Награжден медалью «За отвагу».

БЕЛОМЕСТНОВ Григорий Игнатьевич, родился в 1909 г. в с. Аносово Шимановского р-на Амурской обл. Участвовал в Великой Отечественной войне 1941-1945 гг. в составе 686 артиллерийского полка 415 стрелковой дивизии, ст. сержант, наводчик орудия. Награжден орденом Отечественной войны II ст. (1985 г.), медалями «За оборону Москвы», юбилейными.

БЕЛОМЕСТНОВ Иван Аксентьевич, родился в 1911 г. в с. Аносово Шимановского р-на Амурской обл. Призван 23.07.1941 г. Свободненским РВК Амурской обл. Участвовал в Великой Отечественной войне 1941-1945 гг. в составе 25 гв. стрелкового полка 6 гв. стрелковой дивизии Центрального фронта, рядовой, стрелок. 10.02.1943 г. был тяжело ранен, комиссован. Инвалид III гр. Награжден медалью «За отвагу». (Шимановский р-н)

БЕЛОМЕСТНЫЙ Константин Дмитриевич, родился в 1908 г. в п. Кивда Бурейского р-на Амурской обл. Призван в 1941 г. Михайловским РВК Амурской обл. Участвовал в войне с Японией 09.08. - 03.09.1945 г. в составе 397 стрелкового полка 365 стрелковой дивизии 1 Краснознаменной армии 1 Дальневосточного фронта, мл. сержант, зам. ком. отделения 2 стр. роты. Награжден орденом Отечественной войны II ст. (1985 г.), медалями «За боевые заслуги», юбилейными.

БЕЛОНОГОВ Петр Павлович, родился в 1914 г. в с. Нижняя Тура Свердловской обл. Призван 14.06.1941 г. Мазановским РВК Амурской обл. из с. Белоярово. Участвовал в Великой Отечественной войне 1941-1945 гг. Награжден орденом Отечественной войны II ст. (1985 г.), медалями юбилейными.

БЕЛОУС Михаил Ефимович, родился в 1906 г. в Сумской обл. Украинской ССР. Участвовал в Великой Отечественной войне 1941-1945 гг. Награжден юбилейными медалями. Умер 31.01.1999 г. (Константиновский р-н, с. Константиновка)

БЕЛОУСОВ Василий Моисеевич, родился в 1920 г. в п. Норск Мазановского р-на Амурской обл. Призван в 1940 г. Свободненским ГВК Амурской обл. Участвовал в Великой Отечественной войне 1941-1945 г. в составе 26 стрелкового батальона 148 танковой бригады 2 танкового корпуса Западного, Воронежского фронтов, мл. сержант, механик-водитель легкого танка. Награжден орденом Отечественной войны II ст. (1985 г.), медалями «За отвагу», «За победу над Германией», юбилейными.

БЕЛОУСОВ Владимир Кузьмич, родился в 1924 г. Призван 06.08.1942 г. Мазановским РВК Амурской обл. из с. Сохатино. Участвовал в Великой Отечественной войне 1941-1945 гг. в составе Белорусского фронта, рядовой. Комиссован по болезни. Награжден медалью «За победу над Германией». Умер 18.12.1945 г. (Мазановский р-н, с. Белоярово)

БЕЛОУСОВ Владимир Сергеевич, родился 07.04.1926 г. в п. Ленский Каргатского р-на Новосибирской обл. Призван 15.12.1943 г. Мазановским РВК Амурской обл. из с. Новокиевский Увал. Участвовал в Великой Отечественной войне 1941-1945 гг. Рядовой. Награжден орденом Отечественной войны II ст. (1985 г.), медалями юбилейными. (Сахалинская обл.)

БЕЛОУСОВ Евгений Никитович, родился в 1926 г. в с. Златогорка Мазановского р-на Амурской обл. Призван 20.12.1943 г. Мазановским РВК из п. Норск. Участвовал в Великой Отечественной войне 1941-1945 гг. Рядовой. Награжден орденом Отечественной войны II ст. (1985г.), медалями юбилейными.

БЕЛОУСОВ Иван Яковлевич, родился в 1914 г. в с. Черемхово Ивановского р-на Амурской обл. Участвовал в Великой Отечественной войне 1941-1945 гг. Награжден орденом Отечественной войны II ст. (1985 г.), медалями юбилейными.

БЕЛОУСОВ Иван Яковлевич, родился 15.03.1922 г. в с. Н-Алексеевка Славянского р-на Донецкой обл. Украинской ССР. Призван 05.05.1941г. Константиновским РВК Амурской обл. Участвовал в Великой Отечественной войне 1941-1945 гг. в составе стрелковой дивизии генерала-майора Никитина. Рядовой, стрелок. Был пленен в октябре 1941 г. Находился в немецких трудовых формированиях, освобожден. Был на спецпоселении до 09.10.1951 г. Награжден медалью «За победу над Германией». (Селемджинский р-н, пгт Токур)

БЕЛОУСОВ Николай Филиппович, родился в 1917 г. в с. Белоногово Серышевского р-на Амурской обл. Призван в 03.09.1940 г. Зейским РВК Амурской обл. Участвовал в Великой Отечественной войне 1941-1945 гг. в составе 83 стрелкового полка, рядовой, стрелок. Находился в плену в Германии с августа 1941 г. по апрель 1945 г. (Селемджинский р-н, пгт. Токур)

БЕЛОУСОВ Петр Александрович, родился 26.09.1922 г. в с. Черемхово Ивановского р-на Амурской обл. Участвовал в войне с Японией 09.08. - 03.09.1945 г. в составе 210 танковой бригады 5 армии 1 Дальневосточного фронта. Награжден орденом Отечественной войны II ст. (1985 г.), медалями «За отвагу», «За победу над Японией», юбилейными. (Белогорский р-н)

БЕЛОУСОВ Петр Кузьмич, родился в 1914 г. в с. Успенка Курганского р-на Красноярского края. Призван в 1941 г. Селемджинским РВК Амурской обл. Участвовал в войне с Японией 09.08. - 03.09.1945 г. в составе 477 стрелкового полка 365 стрелковой дивизии 1 Краснознаменной армии 1 Дальневосточного фронта, ст. сержант, пом. ком. стр. взвода. Награжден медалями «За отвагу», «За боевые заслуги».

БЕЛОУСОВ Федор Никитович, родился в 1910 г. в с. Златогорка Мазановского р-на Амурской обл. Призван 28.12.1943 г. Мазановским РВК из п. Норск. Участвовал в Великой Отечественной войне 1941-1945 гг. Рядовой. Награжден орденом Отечественной войны II ст. (1985 г.), медалями юбилейными.

БЕЛОШАПКО Павел Никитович, родился 09.05.1919 г. в с. Ключи Константиновского р-на Амурской обл. Призван 18.02.1942 г. Мазановским РВК Амурской обл. из с. Сапроново. Участвовал в Великой Отечественной войне 1941-1945 гг. в составе 998 стрелкового полка 21 армии 1 Украинского, Ленинградского фронтов, гв. ст. сержант, ком. минометного отделения. Участник Сталинградской битвы и обороны Ленинграда. Был ранен. Награжден орденами Красной Звезды, Славы III ст., медалями «За отвагу», «За оборону Сталинграда», «За победу над Германией», юбилейными. Умер 04.05.1970 г. (Мазановский р-н, с. Сапроново)

БЕЛУНОВ Петр Иванович, родился 07.09.1912 г. в с. Суслово, Мамонтовского р-на Алтайского края. Участвовал в войне с Японией 09.08. - 03.09.1945 г. Награжден орденом Отечественной войны II ст. (1985 г.), медалями «За боевые заслуги», «За победу над Японией». (Бурейский р-н)

БЕЛЬМАЧ Сергей Алексеевич, родился в 1926 г. в с. Коршуновка Михайловского р-на Амурской обл. Призван в 1943 г Михайловским РВК. Участвовал в войне с Японией 09.08. - 03.09.1945 г. в составе 134 стрелкового полка 34 стрелковой дивизии 15 армии 2 Дальневосточного фронта, мл. сержант, снайпер 4 стр. роты. Награжден орденом Отечественной войны II ст. (1985 г.), медалями «За отвагу», юбилейными.

БЕЛЬСКИЙ Федор Тихонович, родился в 1923 г. в с. Покровское Тербунского р-на Курской обл. Призван в 1943 г. Товарковским РВК Тульской обл. Участвовал в Великой Отечественной войне 1941-1945 гг. в составе 279 минометного полка 32 отдельной минометной бригады РГК 8 гв. армии Сталинградского, 1 Белорусского фронтов, ефрейтор, телефонист. Награжден орденами Отечественной войны II ст. (1945 г.), Красной Звезды, медалями «За отвагу», «За взятие Берлина», «За победу над Германией». (Архаринский р-н)

БЕЛЬТЯЕВ Николай Николаевич, родился в 1906 г. на ст. Оловянная Читинской обл. Призван в 1941 г. Свободненским РВК Амурской обл. Участвовал в войне с Японией 09.08. - 03.09.1945 г. в составе 18 стрелкового полка 3 стрелковой дивизии 2 Краснознаменной армии 2 Дальневосточного фронта, рядовой, повозочный транспортной роты. Награжден орденом Отечественной войны II ст. (1985 г.), медалями «За боевые заслуги», юбилейными.

БЕЛЫЙ Григорий Константинович, родился в 1917 г. в с. Сеньковка Городнянского р-на Черниговской обл. Украинской ССР. Призван 08.10.1938 г. Гомельским РВК Белорусской ССР. Участвовал в Великой Отечественной войне 1941-1945 гг. в составе 224 артиллерийского полка 8 армии Северного фронта, старшина, старшина батареи. Награжден орденом Отечественной войны II ст. (1985 г.), медалями «За победу над Германией», юбилейными. (Мазановский р-н, с. Молчаново)

БЕЛЫЙ Иван Андреевич, родился в 1927 г. в д. Ивановец Мозерского р-на Гомельской обл. Белорусской ССР. Призван в 1944 г. Магдагачинским РВК Амурской обл. Участвовал в войне с Японией 09.08. - 03.09.1945 г. в составе 560 стрелкового полка 345 стрелковой дивизии 1 Дальневосточного фронта, ефрейтор, наводчик ручного пулемета 7 стр. роты. Награжден орденом Отечественной войны II ст. (1985 г.), медалями «За боевые заслуги», юбилейными.

БЕЛЫЙ Моисей Иванович, родился в 1919 г. Призван в 1942 г. Бурейским РВК Амурской обл. Участвовал в войне с Японией 09.08. - 03.09.1945 г. в составе 18 стрелкового полка 3 стрелковой дивизии 2 Краснознаменное армии 2 Дальневосточного фронта, мл. сержант, ком. отделения. Награжден медалью «За отвагу».

БЕЛЫХ Павел Александрович, родился 01.09.1922 г. в с. Федоровка Завитинского р-на Амурской обл. Призван в 1941 г. Участвовал в Великой Отечественной войне 1941-1945 гг. Награжден орденом Отечественной войны II ст. (1985 г.), медалями юбилейными. (Константиновский р-н)

БЕЛЫШЕВ Василий Сидорович, родился в 1920 г. Участвовал в войне с Японией 09.08. - 03.09.1945 года в составе 204 танковой бригады 10 механизированного корпуса 1 Дальневосточного фронта, рядовой, автоматчик. Награжден медалями «За победу над Японией», юбилейными.

БЕЛЯЕВ Александр Герасимович, родился в 1918 г. в д. Кузнецовское Благовещенского р-на Башкирской АССР. Призван 20.02.1942 г. Мазановским РВК Амурской обл. из с. Путятино. Участвовал в Великой Отечественной войне 1941-1945 гг. в составе 93 стрелкового полка 47 армии 1 Белорусского фронта, сержант, ком. орудия 76 мм батареи. Награжден орденами Отечественной войны II ст. (1985 г.), Слава II и III ст., медалями «За победу над Германией», юбилейными.

БЕЛЯЕВ Василий Леонтьевич, родился в 1920 г. в с. Вознесеновка Октябрьского р-на Амурской обл. Участвовал в Великой Отечественной войне 1941-1945 гг. Награжден орденом Отечественной войны II ст. (1985 г.), медалями юбилейными.

БЕЛЯЕВ Василий Леонтьевич, родился в 1926 г. Участвовал в войне с Японией 09.08. - 03.03.1945 г. в составе 316 стрелкового полка, ст. матрос. (пгт. Прогресс)

БЕЛЯЕВ Илья Илларионович, родился в 1914 г. в с. Вознесеновка Октябрьского р-на Амурской обл. Участвовал в войне с Японией 09.08. - 03.09.1945 г. в составе 593 батальона аэродромного обслуживания, рядовой. Награжден орденом Отечественной войны II ст. (1986 г.), медалями юбилейными. (пгт. Прогресс)

БЕЛЯЕВ Константин Степанович, родился 07.06.1916 г. в с. Лобково Струнинского р-на Владимирской обл. Призван 06.06.1941 г. Загорским РВК Московской обл. Участвовал в Великой Отечественной войне 1941-1945 гг. в составе 594, 23, 25 отдельных строительных батальонов, 67 механизированного военно-дорожного отряда 3 Белорусского фронта; в войне с Японией 09.08. – 03.09.945 г. в составе 71 военно-дорожного отряда. Мл. сержант, ком. стр. отделения. Награжден медалями «За боевые заслуги», «За взятие Кенигсберга», «За победу над Германией», «За победу над Японией», юбилейными, нагрудным знаком «Отличный дорожник». (Селемджинский р-н, с. Огоджа)

БЕЛЯЕВ Михаил Павлович, родился В 1926 г. в с. Кашенна Лево-Россошанского р-на Воронежской обл. Призван в 1943 г. Шимановским РВК Амурской обл. Участвовал в Великой Отечественной войне 1941-1945 гг. в составе 852 стрелкового полка 277 стрелковой дивизии, мл. сержант, сапер. Награжден орденом Отечественной войны II ст. (1985 г.), медалями «За отвагу», юбилейными. (Шимановский р-н)

БЕЛЯЕВ Михаил Павлович, родился 21.02.1923 г. Призван 20.03.1942 г. Тамбовским РВК Амурской обл. Участвовал в Великой Отечественной войне 1941-1945 гг. в составе 314 стрелковой дивизии 2 ударной армии Волховского фронта, лейтенант, ком. взвода отдельного лыжного батальона. Награжден орденом Красной Звезды, медалями «За победу над Германией», юбилейными. Умер в 1980 г. (Константиновский р-н)

БЕЛЯЕВ Михаил Тимофеевич, родился 20.11.1923 г. в с. Ср.-Пупки Тамбовской обл. Участвовал в Великой Отечественной войне 1941-1945 гг. в составе запасного стрелкового полка 63 армии, восстанавливал заводы в Полтавской обл. Украинской ССР. Рядовой. Награжден медалями юбилейными. (Тамбовский р-н, с. Лермонтовка)

БЕЛЯЕВ Николай Иванович, родился в 1918 г. в с. Волково Благовещенского р-на Амурской обл. Призван в сентябре 1939 г. Благовещенским РВК. Участвовал в войне с Японией 09.08. – 03.09.1945 г. в составе 72 отдельной механизированной бригады 10 механизированного корпуса 25 армии, рядовой, шофер комендантского взвода. Награжден орденом Отечественной войны II ст. (1985 г.), медалями «За боевые заслуги», юбилейными. Умер 09.10.1998 г. (Архаринский р-н)

БЕЛЯЕВ Степан Ефимович, родился в 1916 г. в с. Константиновка Мазановского р-на Амурской обл. Призван 24.07.1941 г. Мазановским РВК из с. Путятино. Участвовал в Великой Отечественной войне 1941-1945 г. в составе 5 отдельного мотопонтонного батальона 3 ударной армии Калининского фронта, ефрейтор, понтонер. Участник Сталинградской битвы. Был дважды ранен. Награжден орденом Отечественной войны II ст. (1985 г.), медалями «За боевые заслуги», «За оборону Сталинграда», «За победу над Германией», юбилейными.

БЕЛЯКОВ Василий Григорьевич, родился в 1923 г. Призван в 1943 г. Бурейским РВК Амурской обл. Участвовал в войне с Японией 09.08. - 03.09.1945 г. в составе 630стрелкового полка 388 стрелковой дивизии 15 армии 2 Дальневосточного фронта, мл. сержант, ком. отделения 1 стр. роты 1 стр. батальона. Награжден медалью «За отвагу».

БЕЛЯКОВСКИЙ Григорий Степанович, родился в 1914 г. Призван 11.09.1941 г. Мазановским РВК Амурской обл. из с. Новокиевский Увал. Участвовал в Великой Отечественной войне 1941-1945 гг. в составе 20 отдельного пушечного артиллерийского дивизиона 159 Днестровского укрепрайона 104 стрелкового корпуса 1, 2 Украинских фронтов, рядовой, телефонист 2 батареи. Был тяжело ранен. Награжден медалями «За боевые заслуги», «За победу над Германией».

БЕЛЯНИНОВ Иван Кондратьевич, родился в 1921 г. в с. Грибовка Архаринского р-на Амурской обл. Участвовал в войне с Японией 09.08. - 03.09.1945 г. в составе 352 стрелкового полка, ст. сержант. Награжден орденом Отечественной войны II ст. (1985 г.), медалями юбилейными. (пгт. Прогресс)

БЕЛЯНКИН Виктор Иванович, родился в 1914 г. в с. Аркадьевка Архаринского р-на Амурской обл. Призван 22.06.1941 г. Бурейским РВК Амурской обл. Участвовал в войне с Германией 1941-1945 гг. в составе 884 отдельной автомобильной роты, ефрейтор, шофер. Награжден орденами Отечественной войны II ст. (1985 г.), Красной Звезды, медалями «За боевые заслуги», «За победу над Германией», юбилейными. (пгт. Прогресс)

БЕРДНИК Иосиф Филиппович, родился в 1911 г. в с. Белоновичи Мозырского р-на Гомельской обл. Белорусской ССР. Участвовал в Великой Отечественной войне 1941-1945 гг. Был тяжело ранен. Награжден орденом Отечественной войны I ст. (1985 г.), медалями юбилейными. Умер в 1997 г. (Мазановский р-н, с. Новокиевский Увал)

БЕРДНИКОВА Зинаида Сергеевна, родилась 21.10.1921 г. в г. Бузулук Оренбургской обл. Участвовала в Великой Отечественной войне 1941-1945 гг. в составе 1 Украинского фронта. Награждена орденом Отечественной войны II ст. (1987 г.), медалями «За боевые заслуги», юбилейными. (Белогорский р-н)

БЕРДУН Николай Андреевич, родился в 1922 г. в с. Мужица Глушковского р-на Курской обл. Призван 19.02.1942 г. Тамбовским РВК Амурской обл. Участвовал в Великой Отечественной войне 1941-1945 гг. в составе 1381 стрелкового полка 96 стрелковой дивизии Северо-Западного, Донского, Сталинградского, Воронежского, 1, 2 Украинских фронтов, сержант, ком. отд. роты связи. Награжден орденами Красной Звезды (дважды), медалью «За отвагу».

БЕРДЫШЕВ Николай Александрович, родился в 1926 г. в п. Бурея Бурейского р-на Амурской обл. Призван в 1943 г. Черновским РВК Пермской обл. Участвовал в Великой Отечественной войне 1941-1945 гг. в составе 602 стрелковой дивизии 109 стрелковой дивизии Ленинградского, 1 Прибалтийского фронтов, рядовой, стрелок-санитар. Награжден орденом Отечественной войны II ст. (1985 г.), медалями «За боевые заслуги» (дважды), «За победу над Германией», юбилейными. (Бурейский р-н)

БЕРЕЖНОВ Федор Иванович, родился в 1917 г. Призван в июне 1941 г. Тамбовским РВК Амурской обл. Участвовал в войне с Японией 09.08. - 03.09.1945 г. в составе автотранспортного взвода базы Тихоокеанского флота, рядовой, шофер. Умер 18.08.1994 г. (Константиновский р-н)

БЕРЕЖНОЙ Иван Федорович, родился в 1923 г. Участвовал в Великой Отечественной войне 1941-1945 гг. в составе 1 гв. стрелкового полка, рядовой. (Архаринский р-н)

БЕРЕЖОК Григорий Афанасьевич, родился в 1923 г. в с. Сиваковка Хорольского р-на Приморского края. Призван 29.07.1942 г. Мазановским РВК Амурской обл. из п. Майский. Участвовал в войне с Японией 09.08. – 03.09.1945 г. в составе 54 отдельного полка связи 25 армии 1 Дальневосточного фронта, ефрейтор, ездовой. Награжден медалями «За боевые заслуги», «За победу над Японией», юбилейными.

БЕРЕЗКИН Александр Арсентьевич, родился в 1923 г. в с. Уржумск Тагайского р-на Ульяновской обл. Призван 13.05.1942 г. Шимановским РВК Амурской обл. Участвовал в Великой Отечественной войне 1941-1945 гг. в составе 45 гв. танковой бригады 1 Украинского фронта; 153 гв. отдельного батальона связи 11 гв. танкового корпуса, гв. старшина, командир танка Т-34. Награжден орденами Красной Звезды (дважды), медалями «За отвагу», «За боевые заслуги». (Сковородинский р-н, п. Мадалан)

БЕРЕЗКИН Петр Михайлович, родился в 1921 г. в с. Марково Благовещенского р-на Амурской обл. Участвовал в Великой Отечественной войне 1941-1945 гг. Награжден орденом Отечественной войны II ст. (1985 г.), медалями юбилейными.

БЕРЕЗНЮК Трофим Михайлович, родился в 1922 г. в с. Чечеловка Гайсинского р-на Винницкой обл. Украинской ССР. Призван в 1940 г. Шимановским РВК Амурской обл. Участвовал в Великой Отечественной войне 1941-1945 гг. в составе 1384 стрелкового полка 96 стрелковой дивизии Юго-Западного фронта; 68 гв. стрелковой дивизии 1 Украинского фронта, сержант, ком. отд. 7 стр. роты. Награжден орденом Отечественной войны II ст. (1985 г.), медалями «За боевые заслуги», «За оборону Сталинграда», юбилейными. (Шимановский р-н)

БЕРЕЗНЫЙ Петр Гаврилович, родился в 1914 г. в с. Молчаново Мазановского р-на Амурской обл. Призван в 1936 г. Шимановским РВК Амурской обл. Участвовал в Великой Отечественной войне 1941-1945 гг. в составе 1289 стрелкового полка 50 армии Брянского, 2 Белорусского фронтов, старшина, ком. стр. взвода. Награжден орденами Отечественной войны II ст. (1985 г.), Красной Звезды (дважды), медалями «За боевые заслуги», «За победу над Германией», юбилейными.

БЕРЕЗНЫЙ Василий Федорович, родился в 1915 г. в ст. Медведовская Тимашевского р-на Краснодарского края. Призван в 1941 г. Бурейским РВК Амурской обл. Участвовал в войне с Японией 09.08. - 03.09.1945 г. в составе 112 стрелкового полка 190 стрелковой дивизии 5 армии 1 Дальневосточного фронта, ст. сержант. Награжден медалью «За отвагу».

БЕРЕЗОВСКИЙ Петр Владимирович, родился в 1926 г. в с. Богословка Мазановского р-на Амурской обл. Призван 13.11.1943 г. Мазановским РВК из с. Козловка. Участвовал в войне с Японией 09.08. - 03.09.1945 г. в составе 130 отдельного саперного батальона 105 укрепрайона 5 армии 1 Дальневосточного фронта, ефрейтор, сапер. Награжден медалями «За боевые заслуги», «За победу над Японией», юбилейными.

БЕРЕЗЮК Трофим Павлович, родился в 1921 г. в с. Чечеловка Гайсинского р-на Винницкой обл. Украинской ССР. Призван в ноябре 1940 г. Свободненским РВК Амурской обл. Участвовал в Великой Отечественной войне 1941-1945 гг. в составе 129 гв. отдельного батальона связи 17 гв. стрелкового корпуса, гв. старшина, старшина штабной роты. Награжден орденами Отечественной войны II ст. (1985 г.), Красной Звезды, медалями «За оборону Сталинграда», «За оборону Одессы», юбилейными.

БЕРЕСТЕНКО Григорий Семенович, родился в 1926 г. в с. Ново-Воскресеновка Шимановского р-на Амурской обл. Участвовал в Великой Отечественной войне 1941-1945 гг. Награжден орденом Отечественной войны II ст. (1985 г.), медалями юбилейными.

БЕРЕСТЕНКО Константин Николаевич, родился в 1917 г в с. Ново-Воскресеновка Шимановского р-на Амурской обл. Призван 23.07.1942 г. Свободненским РВК Амурской обл. Участвовал в Великой Отечественной войне 1941-1945 гг. в составе 1178 истребительного противотанкового артиллерийского полка 15 стрелкового корпуса РГК Центрального, 1 Украинского фронтов, сержант, ком. отделения связи взвода управления. Освобождал Польшу, Чехословакию. Был трижды ранен. Награжден орденами Отечественной войны I ст. (1985 г.), Красной Звезды, медалями «За отвагу» (дважды), «За боевые заслуги», юбилейными.

БЕРЕСТОВ Федор Перфирьевич, родился в 1924 г. Участвовал в войне с Японией 09.08. - 03.09.1945 г., ст. сержант. (Архаринский р-н)

БЕРЛИБО Иван Петрович, родился в 1917 г. в с. Маргаритовка Мазановского р-на Амурской обл. Призван в 01.10.1938 г. Александровским РВК Хабаровского края. Участвовал в Великой Отечественной войне 1941-1945 г. в составе 34 отдельной гв. роты связи 12 гв. истребительной авиационной дивизии 1 гв. штурмового авиационного корпуса Западного, Воронежского, 2, 1 Украинских, фронтов, гв. мл. сержант, шофер. Участник Курской битвы. Награжден орденом Отечественной войны II ст. (1985 г.), медалями « За боевые заслуги», «За освобождение Праги», «За взятие Берлина», «За победу над Германией», юбилейными.

БЕРТЕНЕВ Алексей Андреевич, родился 04.02.1920 г. в с. Толстовка Тамбовского р-на Амурской обл. Призван 15.09.1941 г. Мазановским РВК Амурской обл. из п. Норск. Участвовал в Великой Отечественной войне 1941-1945 гг. в составе 95 пушечного артиллерийского полка 11 артиллерийской дивизии РГК Донского, Степного, 2 Украинского фронтов, рядовой, повар. Участник Сталинградской битвы. Награжден орденом Отечественной войны II ст. (1985 г.), медалями «За отвагу», «За боевые заслуги», «За оборону Сталинграда», «За победу над Германией», юбилейными. (Селемджинский р-н, п. Стойба)

БЕРТЕНЕВ Владимир Андреевич, родился 01.10.1921 г. в с. Толстовка Тамбовского р-на Амурской обл. Призван 15.10.1941 г. Мазановским РВК Амурской обл. из п. Норск. Участвовал в войне с Японией 09.08. - 03.09.1945 г. в составе 213 армейской пушечной артиллерийской бригады 1 Краснознаменной армии 1 Дальневосточного фронта, ефрейтор, шофер. Награжден медалями «За победу над Японией», юбилейными. (Селемджинский р-н, п. Норск)

БЕСЕДИН Виктор Федорович, родился в 1906 г. в с. Черемхово Ивановского р-на Амурской обл. Призван в 1941 г. Свободненским РВК Амурской обл. Участвовал в войне с Японией 09.08. - 03.09.1945 г. в составе 1060 стрелкового полка 264 стрелковой дивизии 35 армии 1 Дальневосточного фронта, сержант, ком. стр. отделения. Награжден медалью «За отвагу».

БЕСКОРОВАЙНЫЙ Григорий Алексеевич, родился в 1914 г. в с. Путятино Мазановского р-на Амурской обл. Участвовал в Великой Отечественной войне 1941-1945 гг. в составе 97 тяжелой гаубичной артиллерийской бригады 22 артиллерийской дивизии прорыва РГК 1 Белорусского фронта, ст. сержант, разведчик. Награжден орденом Отечественной войны II ст. (1985 г.), медалями «За отвагу», юбилейными.

БЕСКОРОВАЙНЫЙ Илья Федосеевич, родился в 1918 г. в с. Путятино Мазановского р-на Амурской обл. Призван в ноябре 1939 г. Мазановским РВК. Участвовал в Великой Отечественной войне 1941-1945 гг. в составе экипажа сторожевого катера большой охотник « БО-219» 2 дивизиона больших охотников бригады сторожевых кораблей охраны водного района главной базы Северного флота. Старшина II статьи, комендор 3-го класса. Награжден орденом Отечественной войны II ст. (1985 г.), медалями «За отвагу», «За боевые заслуги», «За победу над Германией», «За оборону Советского Заполярья», юбилейными. (г. Благовещенск)

БЕСКОРОВАЙНЫЙ Николай Алексеевич, родился в 1922 г. в с. Путятино Мазановского р-на Амурской обл. Призван в 1941 г. Мазановским РВК из с. Путятино. Участвовал в войне с Японией 09.08. - 03.09.1945 г. в составе 202 стрелкового полка 25 армии 1 Дальневосточного фронта, ст. сержант, ком. отд. разведки. Награжден медалями «За боевые заслуги», «За победу над Японией», юбилейными.

БЕСКОРОВАЙНЫЙ Федор Григорьевич, родился в 1914 г. с. Чешор Олишевского района Черниговской области, Украинской ССР. Призван 09.07.1941 г. Белогорским РВК Амурской обл. Участвовал в войне с Японией 09.08. - 03.09.1945 г. в составе 757 зенитного артиллерийского полка 15 корпуса ПВО Приамурской армии ПВО. Рядовой, шофер. Награжден медалями «За победу над Японией», юбилейными. (Селемджинский р-н, пгт. Токур)

БЕСПАЛОВ Андрей Никитович, родился в 1914 г. в с. Золотогорка Мазановского р-на Амурской обл. Призван 09.11.1933 г. Принимал участие в боевых действиях у озера Хасан в 1938 г. Участвовал в Великой Отечественной войне 1941-1945 г. в составе 112 танковой бригады 16 армии Западного фронта, техник-интендант 3-го ранга, пом. нач. технической части. Награжден орденом Отечественной войны II ст. (1985 г.), медалями «За боевые заслуги», «За победу над Германией», юбилейными.

БЕСПАЛОВ Иван Алексеевич, родился в 1922 г. в п. Майский Мазановского р-на Амурской обл. Участвовал в войне с Японией 09.08. - 03.09.1945 г. в составе 432 отдельного стрелкового полка 103 укрепрайона 16 армии 2 Дальневосточного фронта, рядовой. Награжден орденом Отечественной войны II ст. (1985 г.), медалями «За победу над Японией», юбилейными. (Мазановский р-н, п. Майский)

БЕСПАЛОВА Надежда Федоровна, родилась в 1926 г. в г. Новозыбков Брянской обл. Участвовала в Великой Отечественной войне 1941-1945 гг. Награждена орденом Отечественной войны II ст. (1987 г.). (Бурейский р-н)

БЕСПАЛОВ Петр Дмитриевич, родился в 1915 г. Призван в июле 1941 г. Селемджинским РВК Амурской обл. Участвовал в Великой Отечественной войне 1941-1945 гг. в составе 830 стрелкового полка 18 гв. стрелковой дивизии 16 армии Западного фронта, рядовой, автоматчик. Был тяжело ранен 08.02.1942 г. под г. Юхнов, комиссован. Инвалид войны. Награжден медалями «За отвагу» (1945 г.), «За победу над Германией», «За доблестный труд в ВОВ», юбилейными. (Селемджинский р-н, с. Стойба)

БЕСПАЛЫЙ Иван Павлович, родился 20.02.1921 г. в с. Ивановка Златопольского р-на Кировоградской обл. Призван 12.12.1940 г. Златопольским РВК. Участвовал в Великой Отечественной войне 1941-1945 гг. в составе 4 особого разведывательного батальона 48 стрелковой дивизии 8 армии Ленинградского фронта, рядовой, стрелок. Был тяжело ранен 10.10.1941 г., комиссован. Инвалид войны. Награжден медалями «За победу над Германией», юбилейными. (Селемджинский р-н, п. Норск)

БЕСПАХОТНЫХ Иван Дмитриевич, родился в 1907 г. в с. Берюч Лево-Россошанского р-на Воронежской обл. Призван 18.02.1942 г. Шимановским РВК Амурской обл. Участвовал в Великой Отечественной войне 1941-1945 гг. в составе 149 отдельного инженерного саперного батальона 385 стрелковой дивизии 49 армии; 882 стрелкового полка 290 стрелковой дивизии 2 Белорусского фронта, рядовой, сапер. Награжден орденом Славы III ст., медалью «За боевые заслуги». (Шимановский р-н)

БЕССАРАБ Алексей Фатеевич, родился в 1907 г. Призван 11.07.1941 г. Мазановским РВК Амурской обл. из с. Новокиевский Увал. Участвовал в Великой Отечественной войне 1941-1945 гг. в составе 1175 зенитного артиллерийского полка 13 зенитной артиллерийской дивизии 2 Белорусского фронта, рядовой, пулеметчик. Награжден медалями «За отвагу», «За освобождение Варшавы», «За взятие Берлина», «За победу над Германией», юбилейными.

БЕССАРАБОВ Григорий Михайлович, родился в 1926 г. в с. Золотоножка Константиновского р-на Амурской обл. Призван в 1943 г. Тамбовским РВК Амурской обл. Участвовал в войне с Японией 09.08. - 03.09.1945 г. в составе 316 стрелкового полка 187 стрелковой дивизии 1 Дальневосточного фронта, ефрейтор, минометчик 3 минометной роты. Награжден медалью «За отвагу».

БЕССАРАБОВ Дмитрий Матвеевич, родился в 1905 г. в г. Благовещенске Амурской обл. Призван в декабре 1942 г. Благовещенским ГВК. Участвовал в войне с Японией 09.08. - 03.09.1945 г. в составе 641 полевого передвижного госпиталя, рядовой, повозочный. Награжден орденом Отечественной войны II ст. (1985 г.), медалями «За победу над Японией», юбилейными. (Мазановский р-н, п. Майский)

БЕССОНОВА Галина Ивановна, родилась в 1924 (1923) г. в д. Высокая Пышугского р-на Костромской обл. Участвовала в Великой Отечественной войне 1941-1945 гг. в составе 46 отдельного батальона воздушного наблюдения, оповещения, связи (ВНОС). Награждена орденом Отечественной войны II ст. (1985 г.), медалями «За победу над Германией», юбилейными. Умерла в ноябре 1994 г. (Архаринский р-н)

БЕССОНОВ Иван Максимович, родился в 1924 г. в с. Мазаново Мазановского р-на Амурской обл. Участвовал в Великой Отечественной войне 1941-1945 гг. Награжден орденом Отечественной войны II ст. (1985 г.), медалями юбилейными.

БЕСХЛЕБНЫЙ Иван Андреевич, родился в 1922 г. в с. Каменка Мазановского р-на Амурской обл. Призван 26.03.1942 г. Мазановским РВК из с. Каменка. Участвовал в войне с Японией 09.08. - 03.09.1945 г. в составе 233 фронтовой мастерской по ремонту вещевого имущества 2 Дальневосточного фронта, рядовой. Награжден медалью «За победу над Японией». Умер 21.07.1953 г. (Мазановский р-н, с. Каменка)

БЕРТЕНЕВ Алексей Андреевич, родился 04.02.1920 г. в с. Толстовка Тамбовского р-на Амурской обл. Призван 15.09.1941 г. Мазановским РВК Амурской обл. Участвовал в Великой Отечественной войне 1941-1945 гг. в составе 45 пушечной артиллерийской бригады 11 артиллерийской дивизии Донского, Юго-Западного, Степного, 2 Украинского фронтов, рядовой, повар 1 дивизиона. Освобождал Румынию. Награжден орденом Отечественной войны II ст. (1985 г.), медалями «За отвагу», «За боевые заслуги», «За оборону Сталинграда», «За победу над Германией». Умер 23.03.1996 г. (Селемджинский р-н, п. Стойба)

БЕЦМАН Федор Васильевич, родился в 1914 г. Призван Шимановским РВК Амурской обл. Участвовал в Великой Отечественной войне 1941-1945 гг. в составе 1389 стрелкового полка 96 стрелковой дивизии Донского фронта, рядовой, телефонист роты связи. Награжден медалью «За боевые заслуги». (Шимановский р-н)

БИБИК Мефодий Дмитриевич, родился 13.07.1916 г. в с. Каховка Ромненского р-на Амурской обл. Призван в июле 1941 г. Белогорским РВК. Участвовал в Великой Отечественной войне 1941-1945 гг. в составе 223 гв. стрелкового полка 78 гв. стрелковой дивизии 64 армии Донского, Сталинградского, Воронежского, Степного, 2, 1 Украинских фронтов, гв. лейтенант, нач. полевого ветеринарного лазарета. Награжден орденами Красной Звезды (дважды), медалью «За боевые заслуги».

БИРСКИЙ Станислав Владимирович, родился 16.06.1925 г. в с. Крапивня Володарско-Волынского р-на Житомирской обл. Украинской ССР. Призван 22.12.1942 г. Мазановским РВК Амурской обл. из с. Белоярово. Участвовал в Великой Отечественной войне 1941-1945 гг. в составе 133 артиллерийского полка 20, 49, 33 армий Западного, 2 , 3 Белорусских фронтов, сержант, шофер. Под Кенигсбергом получил множественные осколочные ранения, комиссован. Инвалид войны. Награжден орденом Отечественной войны I ст. (1985 г.), медалями «За победу над Германией», юбилейными. Умер 15.03.1996 г. (Кемеровской обл.)

БИРЮКОВА (ВЬЮКОВА) Мария Михайловна, родилась в 1921 г. Призвана Мазановским РВК Амурской обл. Участвовала в войне с Японией 09.08. - 03.09.1945 г. Награждена медалями «За победу над Японией», юбилейными. (Мазановский р-н, с. Мазаново)

БИРЮКОВ Михаил Ильич, родился в 1916 г. Призван Бурейским РВК Амурской обл. Участвовал в войне с Японией 09.08. - 03.09.1945 г. в составе 112 стрелкового полка 190 стрелковой дивизии 5 армии 1 Дальневосточного фронта, сержант, ком. отделения. Награжден медалями «За боевые заслуги», «За победу над Японией».

БИЯК Василий Дмитриевич, родился в 1921 г. в с. Знаменка Октябрьского р-на Амурской обл. Призван в мае 1940 г. Титовским РВК Новосибирской обл. Участвовал в Великой Отечественной войне 1941-1945 гг. в составе 873 стрелкового полка 276 стрелковой дивизии 11 стрелкового корпуса; 204 минометного полка 12 отдельной минометной бригады Западного, Юго-Западного, 4 Украинского, РГК 1 Украинского фронтов, ст. сержант, разведчик взвода пешей разведки. Награжден орденами Отечественной войны II ст. (1945 г.), Славы III ст., медалями «За отвагу» (трижды).

БИЯК Василий Иванович, родился в 1926 г. в д. Ключики Серышевского р-на Амурской обл. Призван в ноябре 1943 г. Рыбинским РВК Красноярского края. Участвовал в Великой Отечественной войне 1941-1945 гг. в составе 205 гв. стрелкового полка 70 гв. стрелковой дивизии 4 Украинского фронта, гв. рядовой, стрелок 3 гв. стрелкового батальона. Награжден орденом Отечественной войны II ст. (1985 г.), медалями «За отвагу», «За боевые заслуги», юбилейными.

БИЯК Григорий Дмитриевич, родился в 1912 г. на ст. Бурея Амурской обл. Призван в 1941 г. Шимановским РВК Амурской обл. Участвовал в войне с Японией 09.08. - 03.09.1945 г. в составе 499 стрелкового полка 388 стрелковой дивизии 15 армии 2 Дальневосточного фронта, мл. сержант, ком. отд. взвода ПТР 2 стрелкового батальона. Награжден медалью «За боевые заслуги».

БИЯК Константин Павлович. Участвовал в Великой Отечественной войне 1941-1945 гг. в составе полевого прачечного отряда № 388 42 армии Ленинградского фронта, сержант, старшина отряда. Награжден медалью «За оборону Ленинграда».

БЛАГОВ Михаил Панфилович, родился в 1914 г. Призван 03.04.1942 г. Мазановским РВК Амурской обл. из с. Новокиевский Увал. Участвовал в Великой Отечественной войне 1941-1945 гг. Рядовой. Был ранен. Награжден медалью «За победу над Германией».

БЛЕДНЫХ Владимир Сергеевич, родился в 1925 г. в п. Бурея Амурской обл. Призван в 1943 г. Бурейским РВК. Участвовал в войне с Японией 09.08. - 03.09.1945 г. в составе 397 стрелкового полка 365 стрелковой дивизии 1 Краснознаменной армии 1 Дальневосточного фронта, рядовой, снайпер 3 стр. роты. Награжден орденом Отечественной войны II ст. (1985 г.), медалями «За боевые заслуги», юбилейными.

БИЧУРИН Александр Владимирович, родился в 1903 г. Призван 01.08.1941 г. Благовещенским РВК Амурской обл. Участвовал в войне с Японией 09.08. - 03.09.1945 г. в составе 2-й Краснознаменной армии 2-го Дальневосточного фронта, капитан юстиции. Награжден орденом Красной Звезды, медалями «За боевые заслуги», юбилейными. Работал в системе прокуратуры Амурской обл.

БЛИЗНЮК Борис Павлович, родился в 1915 г. в с. Христиновка Мазановского р-на Амурской обл. Участвовал в Великой Отечественной войне 1941-1945 гг. в составе 87 полка НКВД. Рядовой, минометчик. Был ранен. Награжден орденом Отечественной войны II ст. (1985 г.), медалью «За победу над Германией», юбилейными.

БЛИННИКОВ Борис Михайлович, родился 29.10.1917 г. на ст. Тыгда Зейского р-на Амурской обл. Призван 21.09.1939 г. Артемовским РВК Красноярского края. Участвовал в войне с Японией 09.08. - 03.09.1945 г. в составе военного склада № 493 1 Дальневосточного фронта, ст. сержант, писарь-экспедитор. Награжден медалями «За боевые заслуги», «За победу над Японией», юбилейными. (Селемджинский р-н, с. Огоджа)

БЛИННИКОВ Гавриил Леонтьевич, родился в 1911 г. Призван в 1941 г. Тамбовским РВК Амурской обл. Участвовал в Великой Отечественной войне 1941-1945 гг. в составе 200 отдельной автороты подвоза 154 стрелковой дивизии Западного, Калининского, Северо-Западного, 1 Прибалтийского фронтов, рядовой, шофер. Награжден медалью «За боевые заслуги». (Тамбовский р-н, с. Раздольное)

БЛИНОВ Тимофей Павлович, родился в 1919 г. в с. Каменка Мазановского р-на Амурской обл. Участвовал в Великой Отечественной войне 1941-1945 гг. Награжден орденом Отечественной войны II ст. (1985 г.), медалями юбилейными.

БЛОМ Василий Павлович, родился в 1920 г. Призван в сентябре 1940 г. Серышевским РВК Амурской обл. Участвовал в войне с Японией 09.08. - 03.09.1945 г. в составе 183 стрелкового полка 35 стрелковой дивизии 5 стрелкового корпуса 2 Дальневосточного фронта, сержант, ком. отделения. Награжден медалью «За отвагу».

БЛОХИН Сергей Алексеевич, родился 20.03.1927 г. в с Питим Жердевского р-на Тамбовской обл. Призван в 1942 г. Селемджинским РВК Амурской обл. Участвовал в войне с Японией 09.08. - 03.09.1945 г. в составе 757 зенитного артиллерийского полка 2 Дальневосточного фронта, лейтенант, ком. отделения. Награжден медалями «За победу над Японией», юбилейными. (Селемджинский р-н, пгт. Экимчан)

БЛУДОВ Василий Степанович, родился 13.10.1923 г. в с. Вознесеновка Октябрьского р-на Амурской обл. Призван 15.11.1941 г. Кировским РВК г. Хабаровска Хабаровского края. Участвовал в Великой Отечественной войне 1941-1945 гг. в составе 114 отдельного полка связи 19 армии Карельского фронта, рядовой, фельдъегерь-мотоциклист. Награжден медалями «За боевые заслуги», «За оборону Советского Заполярья», «За победу над Германией», юбилейными. (Сковородинский р-н, п.Тахтамыгда)

БОБЕНКОВ Егор Пантелеевич, родился в 1910 г. Призван в 1941 г. Свободненским РВК Амурской обл. Участвовал в войне с Японией 09.08. - 03.09.1945 г. в составе 404 стрелкового полка 363 стрелковой дивизии 35 Армии 1 Дальневосточного фронта, рядовой, наводчик ручного пулемета 4 стр. роты. Награжден медалью «За отвагу».

БОБЫЛЕВ Николай Иванович, родился 06.12.1925 г. в с. Быканово Обоянского р-на Курской обл. Призван 31.12.1942 г. Мазановским РВК Амурской обл. из п. Усть-Норск. Участвовал в войне с Японией 09.08. - 03.09.1945 г. в составе 145 артиллерийского полка 15 армии 1 Дальневосточного фронта, ефрейтор, ст. разведчик. Награжден орденом Отечественной войны II ст. (1985 г.), медалями «За победу над Японией», юбилейными. (Селемджинский р-н, п. Норск.

БОБОШКО Александр Яковлевич, родился в 1924 г. в с. Песчаноозерка Октябрьского р-на Амурской обл. Участвовал в Великой Отечественной войне 1941-1945 гг. Награжден орденом Отечественной войны II ст. (1985 г.), медалями юбилейными. Умер 29.09.1988 г.

БОБОШКО Павел Андреевич, родился в 1914 г. в с. Мазаново Мазановского р-на Амурской обл. Участвовал в Великой Отечественной войне 1941-1945 гг. Награжден орденом Отечественной войны II ст. (1985 г.), медалями юбилейными.

БОБОШКО Павел Егорович, родился в 1926 г. в с. Песчаноозерка Октябрьского р-на Амурской обл. Участвовал в Великой Отечественной войне II ст. (1985 г.), медалями юбилейными. Умер 10.12.1998 г. (Октябрьский р-н)

БОБРЕНКО Василий Никитович, родился в 1920 г. в с. Сапроново Мазановского р-на Амурской обл. Участвовал в Великой Отечественной войне 1941-1945 гг. Награжден орденом Отечественной войны II ст. (1985 г.), медалями юбилейными.

БОБРИНЕВ Иван Александрович, родился 16.09.1916 г. в с. Сергиевское Золотухинского р-на Курской обл. Призван 11.08.1941 г. Мазановским РВК Амурской обл. из п. Норск. Участвовал в Великой Отечественной войне 1941-1945 г. в составе 241 гв. стрелкового полка 65 армии 1-го Украинского фронта, гв. мл. лейтенант, парторг стрелкового батальона. Награжден орденами Красного Знамени, Отечественной войны I ст. (1985 г.), Отечественной войны II ст. (1944 г.), медалями «За отвагу», «За боевые заслуги», «За победу над Германией, юбилейными.

БОБРОВ Валентин Константинович, родился в 1926 г. в г. Одесса Украинской ССР. Призван в 1944 г. Ильичевским РВК г. Одесса Украинской ССР. Участвовал в Великой Отечественной войне 1941-1945 гг. в составе 1022 стрелкового полка 269 стрелковой дивизии, рядовой, стрелок. Награжден медалями «За отвагу» (трижды). (Архаринский р-н)

БОБРОВ Семен Ильич, родился в 1916 г. в д. Шнуры Себежского р-на Калининской обл. Призван 11.08.1941 г. Мазановским РВК Амурской обл. из п. Майский. Участвовал в Великой Отечественной войне 1941-1945 гг. в составе 1293 гв. стрелкового полка 33 армии Западного фронта, сержант, ком. отд. полковой разведки. Был тяжело ранен, комиссован. Инвалид войны. Награжден орденами Отечественной войны I ст. (1944 г., 1985 г.), медалями «За победу над Германией», юбилейными.

БОБРОВСКИЙ Андрей Сергеевич, родился в 1904 г. Призван в 1942 г. Магдагачинским РВК Амурской обл. Участвовал в войне с Японией 09.08. - 03.09.1945 г. в составе 560 стрелкового полка 345 стрелковой дивизии 1 Дальневосточного фронта, сержант, писарь-каптенармус 2 стр. роты. Награжден медалью «За боевые заслуги».

БОБЧЕНКО Александр Парфилович, родился в 1913 г. в г. Свободном Амурской обл. Призван в 1941 г. Свободненским РВК. Участвовал в войне с Японией 09.08. - 03.09.1945 г. в составе 70 стрелкового полка 3 стрелковой дивизии 2 Краснознаменной армии 2 Дальневосточного фронта, рядовой, заряжающий минометной батареи. Награжден орденом Отечественной войны II ст. (1985 г.), медалями «За отвагу», «За победу над Японией», юбилейными.

БОБЫЛЕВ Борис Яковлевич, родился в 1921 г. Участвовал в войне с Японией 09.08. – 03.09.1945 г. в составе 672 батареи 67 отдельного зенитного артиллерийского дивизиона Краснознаменной Амурской флотилии, сержант, ком. отделения комендоров. Награжден медалями «За боевые заслуги», «За победу над Японией», юбилейными. Умер в 1966 г. (Константиновский р-н)

БОБЫЛЕВ Владимир Васильевич, родился в 1926 г. в с. Новоалександровка Тамбовского р-на Амурской обл. Участвовал в Великой Отечественной войне 1941-1945 гг. Награжден орденом Отечественной войны II ст. (1985 г.), медалями юбилейными.

БОБЫЛЕВА Елена Дмитриевна. Участвовала в войне с Японией 09.08. - 03.09.1945 г. Награждена медалями «За отвагу», «За победу над Японией», юбилейными. (Константиновский р-н)

БОБЫЛЕВ Дмитрий Федорович, родился в 1921 г. в с. Новокиевский Увал Мазановского р-на Амурской обл. Участвовал в Великой Отечественной войне 1941-1945 гг. Награжден орденом Отечественной войны II ст. (1985 г.), медалями юбилейными.

БОБЫЛЕВ Леонтий Павлович, родился в 1912 г. в д. Загерневка Загерневского р-на Смоленской обл. Призван в 1934 г. Зейским РВК Амурской обл. Участвовал в Великой Отечественной войне 1941-1945 гг. в составе 157 гв. артиллерийского полка 74 гв. стрелковой дивизии 1 Белорусского фронта, гв. ст. лейтенант, командир батареи. Награжден орденом Красной Звезды. (Зейский р-н, п. Юбилейный)

БОБЫЛЕВ Михаил Васильевич, родился в 1912 г. в с. Новоалександровка Тамбовского р-на Амурской обл. Участвовал в Великой Отечественной войне 1941-1945 гг. Награжден орденом Отечественной войны II ст. (1985 г.), медалями юбилейными.

БОБЫЛЕВ Михаил Иванович, родился в 1923 г. в с. Быканово Обоянского р-на Курской обл. Призван 09.05.1942 г. Мазановским РВК Амурской обл. из п. Норск. Участвовал в войне с Японией 09.08. - 03.09.1945 г. в составе 322 отдельного батальона связи 2 Дальневосточного фронта, сержант, ком. отд. связи. Награжден орденом Отечественной войны II ст. (1985 г.), медалями «За победу над Японией», юбилейными. (Селемджинский р-н, п. Норск)

БОБЫЛЕВ Николай Павлович, родился в 1912 г. в с. Новоалександровка Тамбовского р-на Амурской обл. Призван 13.06.1941 г. Лазовским РВК Хабаровского края. Участвовал в Великой Отечественной войне 1941-1945 гг. в составе 123 стрелковой бригады Западного фронта, ефрейтор, ст. телефонист взвода связи 1 стр. батальона. Был ранен, комиссован. Награжден медалью «За боевые заслуги». (ст. Ксентьевская Амурской железной дороги)

БОБЫЛЕВ Павел Иванович, родился 20.09.1924 г. в с. Тамбовка Тамбовского р-на Амурской обл. Призван в августе 1941 г. Биробиджанским ГВК Еврейской АО Хабаровского края. Участвовал в Великой Отечественной войне 1941-1945 гг. в составе 277 стрелкового полка 175 стрелковой дивизии 47 армии, ефрейтор, наводчик противотанкового ружья роты ПТР. Награжден орденом Отечественной войны II ст. (1985 г.), медалями «За отвагу», юбилейными. (Октябрьский р-н)

БОВТ Андрей Иванович, родился в 1926 г. в с. Кольцовка Мазановского р-на Амурской обл. Участвовал в войне с Японией 09.08. - 03.09.1945 г. Награжден орденом Отечественной войны II ст. (1985 г.), медалями «За победу над Японией «, юбилейными.

БОВТ Федор Иванович, родился в 1922 г. в с. Кольцовка Мазановского р-на Амурской обл. Участвовал в Великой Отечественной войне 1941-1945 гг. Награжден орденом Отечественной войны II ст. (1985 г.), медалями юбилейными.

БОВТ Василий Михайлович, родился в 1914 г. в с. Кольцовка Мазановского р-на Амурской обл. Призван 24.07.1941 г. Мазановским РВК из с. Новокиевский Увал. Участвовал в войне с Японией 09.08. - 03.09.1945 г. в составе 565 отдельной авиационной эскадрильи 2 Краснознаменной армии 2 Дальневосточного фронта, рядовой, шофер. Награжден орденом Отечественной войны II ст. (1985 г.), медалями «За боевые заслуги», «За победу над Японией», юбилейными. (г. Барнаул, Алтайского края)

БОВТ Петр Михайлович, родился в 1923 г. в с. Кольцовка Мазановского р-на Амурской обл. Призван 31.12.1942 г. Мазановским РВК из с. Кольцовка. Участвовал в Великой Отечественной войне 1941-1945 гг. в составе 359 отдельного транспортного батальона автоцистерн Ленинградского фронта, ефрейтор, писарь штаба. Участник обороны Ленинграда. Был ранен. Награжден медалями «За отвагу», «За победу над Германией».

БОВТ Федор Михайлович, родился 06.04.1919 г. в с. Кольцовка Мазановского р-на Амурской обл. Призван 01.12.1942 г. Мазановским РВК из с. Кольцовка. Участвовал в войне с Японией 09.08. - 03.09.1945 г. Ефрейтор. Награжден медалью «За победу над Японией». (Мазановский р-н, с. Кольцовка)

БОВЫКИН Максим Парфенович, родился в 1910 г. в д. Бовыкино Мурашинского р-на Кировской обл. Призван в 1941 г. Шимановским РВК Амурской обл. Участвовал в войне с Японией 09.08. - 03.09.1945 г. в составе 186 артиллерийского полка 345 стрелковой дивизии 87 стрелкового корпуса 1 Дальневосточного фронта, ст. сержант, писарь хозчасти полка. Награжден медалью «За боевые заслуги».

БОГАЕВ Николай Васильевич, родился 22.11.1926 г. в д. Подберезово Кировской обл. Участвовал в войне с Японией 09.08. - 03.09.1945 г. в составе 384 стрелкового полка 535 стрелковой дивизии 1 Дальневосточного фронта. Награжден медалями «За победу над Японией», юбилейными. (Белогорский р-н)

БОГАТКИН Дмитрий Иванович, родился в 1906 г. в с. Подгорное Юмагузинского р-на Башкирской АССР. Призван 11.02.1943 г. Мазановским РВК Амурской обл. из с. Путятино. Участвовал в Великой Отечественной войне 1941-1945 г. в составе 349 отдельного истребительного противотанкового полка 41 стрелкового корпуса Брянского, 1, 2, 3 Белорусских фронтов, гв. мл. лейтенант, командир огневого взвода. Был ранен. Награжден орденами Отечественной войны II ст. (1985 г.), Красной Звезды, медалями «За победу над Германией», юбилейными.

БОГАЧ Владимир Васильевич, родился 15.05.1920 г. в п. Майский Мазановского р-на Амурской обл. Призван Мазановским РВК. Участвовал в Великой Отечественной войне 1941-1945 гг. Награжден орденом Отечественной войны II ст. (1985 г.), медалями «За победу над Германией», юбилейными.

БОГАЧ Ефим Игнатьевич, родился в 1897 г. Призван в 1941 г. Мазановским РВК Амурской обл. из с. Слава. Участвовал в войне с Японией 09.08. - 03.09.1945 г. в составе 3 головного полевого эвакуационного пункта 2 Краснознаменной армии 2 Дальневосточного фронта. Рядовой. Награжден медалью «За победу над Японией».

БОГАЧ Филипп Дмитриевич, родился в 1927 г. в с. Новороссийка Мазановского р-на Амурской обл. Участвовал в войне с Японией 09.08. - 03.09.1945 г. Рядовой. Награжден орденом Отечественной войны II ст. (1985 г.), медалями «За победу над Японией», юбилейными.

БОГАЧ Яков Ефимович, родился 10.04.1927 г. в с. Новороссийка Мазановского р-на Амурской обл. Призван 28.12.1944 г. Мазановским РВК из с. Новороссийка. Участвовал в войне с Японией 09.08. - 03.09.1945 г. Рядовой. Награжден орденом Отечественной войны II ст. (1985 г.), медалями «За победу над Японией», юбилейными. (Приморский край)

БОГДАНОВ Василий Григорьевич, родился 14.01.1921 г. в г. Ленинграде. Призван 02.06.1939 г. Старорусским РВК Новгородской обл. Окончил 2-е Саратовское танко-техническое училище в 1940 г. Участвовал в Великой Отечественной войне 1941-1945 гг. в составе 53 отдельной танковой бригады 11 танкового корпуса Степного фронта; 50 отдельного гв. танкового полка 1 Белорусского фронта, ст. техник-лейтенант, механик-водитель танков «КВ», зам. ком. роты по технической части. Награжден орденом Отечественной войны II ст. (1945 г.), медалями «За взятие Берлина», «За победу над Германией», юбилейными. (Селемджинский р-н, п. Лукачек)

БОГДАНОВ Григорий Иванович, родился 12.03.1914 г. в г. Грайворон Курской обл. Призван в 1936 г. Ракитянским РВК Курской обл. Участвовал в войне с Японией 09.08. - 03.09.1945 г., в составе 169 отдельного истребительного противотанкового дивизиона 101 стрелковой дивизии Камчатского оборонительного района 2 Дальневосточного фронта, ст. лейтенант, командир батареи противотанковых орудий. Награжден орденами Красной Звезды, Отечественной войны II ст. (1985 г.), медалями «За победу над Японией», юбилейными. Умер 14.03.1992 г. (Константиновский р-н)

БОГДАНОВИЧ Николай Фомич, родился 10.05.1915 г. в с. Дмитриевка Мазановского р-на Амурской обл. Участвовал в боях на о. Хасан (1938 г.). Призван в 1939 г. Комсомольским РВК г. Хабаровска. Участвовал в Великой Отечественной войне 1941-1945 г. в составе 1061 артиллерийского полка 64 армии Сталинградского фронта; 173 гв. артиллерийского полка 64 армии 2 Украинского фронта, гв. старшина, пом. ком. взвода. Участник Сталинградской битвы. Был дважды ранен. Награжден орденами Отечественной войны II ст. (1945 г.), Красной Звезды, медалями «За отвагу», «За оборону Сталинграда» «За победу над Германией», юбилейными. Умер 23.08.1984 г. (Мазановский р-н, с. Бичура)

БОГДАНОВИЧ Трофим Фомич, родился в 1918 г. в с. Дмитриевка Мазановского р-на Амурской обл. Призван в 1938 г. Мазановским РВК из с. Дмитриевка. Участвовал в Великой Отечественной войне 1941-1945 г. в составе 288 истребительного противотанкового артиллерийского полка 19 отдельной истребительной противотанковой артиллерийской бригады РГК 3 Украинского, 2 Белорусского фронтов, сержант, ком. отд. связи. Награжден орденом Славы III ст., медалями «За отвагу», «За победу над Германией».

БОГДАНОВИЧ Петр Павлович, родился в 1913 г. в с. Кольцовка Мазановского р-на Амурской обл. Призван в июле 1941 г. Приморским РВК г. Ленинграда. Участвовал в Великой Отечественной войне 1941-1945 гг. в составе 441 полка 42 армии Ленинградского фронта, рядовой, стрелок. Участник обороны Ленинграда. Попал в плен в августе 1942 г., освобожден. Награжден орденом Отечественной войны I ст. (1985 г.), медалями «За победу над Германией», юбилейными.

БОГДАШКИН Михаил Иванович, родился 23.05.1916 г. в с. Б-Козлейка Вадмиского р-на Пензенской обл. Призван Октябрьским РВК. Участвовал в Великой Отечественной войне 1941-1945 гг. в составе 8 стрелкового полка НКВД 21 стрелковой дивизии НКВД. Рядовой, стрелок. Был пленен, освобожден. Находился на спецпоселении до 1951 г. Награжден медалями «За победу над Германией», юбилейными. (Селемджинский р-н, с. Коболдо)

БОГИМОВ Владимир Васильевич, родился в 1924 г. в с. Таскино Мазановского р-на Амурской обл. Участвовал в Великой Отечественной войне 1941-1945 гг. Награжден орденом Отечественной войны II ст. (1985 г.), медалями юбилейными.

БОГЛАЕВ Фока Филиппович, родился в 1917 г. Призван в 1942 г. Бурейским РВК. Принимал участие в войне с Японией 09.08. - 03.09.1945 г. в составе 535 стрелкового полка 384 стрелковой дивизии 25 Армии 1 Дальневосточного фронта, ст. сержант, ком. отд. связи. Награжден медалями «За отвагу», юбилейными. (пгт. Прогресс)

БОГОЛЮБОВ Герасим Федорович, родился в 1915 г. в с. Красный Камыш Фатежского р-на Курской обл. Призван 19.02.1942 г. Мазановским РВК Амурской обл. из с. Белоярово. Участвовал в Великой Отечественной войне 1941-1945 гг. Рядовой. Награжден орденом Отечественной войны II ст. (1985 г.), медалями юбилейными.

БОГОМАЗ Григорий Андронович, родился в 1912 г. в с. Новоалександровка Тамбовского р-на Амурской обл. Призван в августе 1941 г. Тамбовским РВК. Участвовал в Великой Отечественной войне 1941-1945 гг. в составе моторизованного батальона автоматчиков 101 танковой бригады 4 Украинского, 1 Прибалтийского фронтов, мл. сержант, ком. расчета минометной роты. Был ранен. Награжден орденом Красной Звезды.

БОГОМАЗ Николай Иванович, родился в 1912 г. в с. Николо-Александровка Тамбовского р-на Амурской обл. Призван 03.08.1941 г. Благовещенским РВК Амурской обл. Участвовал в Великой Отечественной войне 1941-1945 гг. в составе 35 механизированной бригады 1 Белорусского фронта, рядовой, шофер зенитно-пулеметной роты. Награжден медалью «За боевые заслуги».

БОГОМОЛОВ Семен Иванович, родился в 1905 г. в с. Кудрино Шацкого р-на Молдавской ССР. Призван в 1941 г. Свободненским ГВК Амурской обл. Участвовал в войне с Японией 09.08. - 03.09.1945 г. в составе 83 артиллерийского полка, рядовой, тракторный механик. Награжден орденом Отечественной войны II ст. (1985 г.), медалями «За победу над Японией», юбилейными. Умер в 1985 г. (Мазановский р-н, с. Поповка)

БОГОМЯКОВ Иван Петрович, родился в 1917 (1914) г. в с. Новопетровка Константиновского р-на Амурской обл. Призван в марте 1942 г. Михайловским РВК Амурской обл. Участвовал в войне с Японией 09.08. - 03.09.1945 г. в составе 352 стрелкового полка 35 стрелковой дивизии 5 стрелкового корпуса 2 Краснознаменной армии 2 Дальневосточного фронта, сержант, ком. отд. транспортной роты. Награжден орденом Отечественной войны II ст. (1985 г.), медалями «За боевые заслуги», юбилейными.

БОГРЯНОВ Виктор Федорович, родился в 1926 г. в г. Благовещенске Амурской обл. Призван в 1943 г. Благовещенским РВК. Участвовал в войне с Японией 09.08. - 03.09.1945 г. в составе 97 стрелкового полка 187 стрелковой дивизии 17 стрелкового корпуса 25 армии 1 Дальневосточного фронта, рядовой, стрелок 1 стр. роты. Награжден орденом Отечественной войны I ст. (1985 г.), медалями «За отвагу», юбилейными. (г. Благовещенск)

БОДРОВ Петр Павлович, родился в 1914 г. Призван 22.06.1941 г. Тамбовским РВК Амурской обл. Участвовал в Великой Отечественной войне 1941-1945 гг. в составе 201 танковой бригады 42 армии Воронежского фронта, ст. сержант, командир взвода. В декабре 1943 г. был тяжело ранен, комиссован. Инвалид войны II гр. Награжден орденом Отечественной войны II ст. (1946 г.). (Тамбовский р-н, с. Лиманное)

БОДУНОВ Сергей Филиппович, родился 21.12.1921 г. в Приморском крае. Призван 12.09.1940 г. Свободненским ГВК Амурской обл. Участвовал в Великой Отечественной войне 1941-1945 гг. в составе 2 танкового батальона 5 армии Западного, 3 Белорусского фронтов, старшина, радиотелеграфист. Был дважды ранен. Награжден орденом Красная Звезда, медалями «За победу над Германией», юбилейными. Умер 12.01.1983 г. (Мазановский р-н, с. Новокиевский Увал)

БОЙКО Александр Антонович, родился в 1927 г. в с. Самгородок Смелянского р-на Черкасской обл. Украинской ССР. Призван 27.11.1944 г. Мазановским РВК Амурской обл. из с. Эпиха. Участвовал в войне с Японией 09.08. - 03.09.1945 г. в составе 560 стрелкового полка 345 стрелковой 1 Дальневосточного фронта, рядовой, пулеметчик. Награжден орденом Отечественной войны II ст. (1985 г.), медалями «За боевые заслуги», «За победу над Японией», юбилейными.

БОЙКО Александр Николаевич, родился в 1927 г. Призван в 1944 г. Мазановским РВК Амурской обл. Участвовал в войне с Японией 09.08. - 03.09.1945 г. в составе 560 стрелкового полка 345 стрелковой дивизии 1 Дальневосточного фронта, рядовой, пулеметчик 9 стр. роты. Награжден медалью «За боевые заслуги».

БОЙКО Артем Иванович, родился в 1903 г. в с. Среднебелое Ивановского р-на Амурской обл. Призван в мае 1942 г. Свободненским РВК Амурской обл. Участвовал в Великой Отечественной войне 1941-1945 гг. в составе 1220 гаубичного артиллерийского полка 58 гаубичной артиллерийской бригады 18 артиллерийской дивизии прорыва РГК Ленинградского, 2 Белорусского фронта, ефрейтор, телефонист взвода управления. Награжден медалями «За отвагу», «За оборону Ленинграда».

Бойко Василий Романович, родился в 1925 г. в д. Веселое Серышевского р-на Амурской обл. Призван в 1943 г. Серышевским РВК. Участвовал в войне с Японией 09.08. - 03.09.1945 г. в составе 451 минометного полка 520 отдельной минометной бригады 1 Дальневосточного фронта, рядовой, шофер 6 батареи. Награжден орденом Отечественной войны II ст. (1985 г.), медалями «За боевые заслуги», юбилейными.

БОЙКО Иван Андреевич, родился в 1922 г. Призван 08.11.1941 г. Белогорским РВК. Участвовал в войне с Японией 09.08.- 03.09.1945 г. в составе 259 отдельного пушечного артиллерийского полка, рядовой, шофер. Награжден орденом Отечественной войны II ст. (1985 г.), медалями «За победу над Японией», юбилейными. Умер 02.05.1985 г. (г. Белогорск)

БОЙКО Иван Никитович, родился в 1914 г. в с. Белоярово Мазановского р-на Амурской обл. Участвовал в Великой Отечественной войне 1941-1945 гг. в составе 5 танкового корпуса 6 гв. танковой армии 1 Украинского фронта, рядовой, шофер. Награжден медалями «За боевые заслуги», юбилейными. (Октябрьский р-н, с. Екатеринославка)

БОЙКО Михаил Иванович, родился в 1915 г. в с. Белоногово Серышевского р-на Амурской обл. Призван в 1941 г. Магдагачинским РВК Амурской обл. Участвовал в войне с Японией 09.08. - 03.09.1945 г. в составе 214 стрелкового полка 12 стрелковой дивизии 2 Краснознаменной армии 2 Дальневосточного фронта. Награжден орденом Отечественной войны I ст. (1985 г.), медалями «За отвагу», юбилейными.

БОЙКО Степан Антонович, родился в 1921 г. в с. Самгородок Смелянского р-на Черкасской обл. Украинской ССР. Призван 26.07.1941 г. Мазановским РВК Амурской обл. из с. Эпиха. Участвовал в Великой Отечественной войне с Германией 1941-1945 г. в составе 1236 стрелкового полка Юго-Западного фронта; в составе 112 стрелкового корпуса 59 армии Волховского, Ленинградского фронтов; 2 ударной армии 2 Белорусского фронта, рядовой, связной управления. Участник обороны Ленинграда. Был ранен. Награжден орденами Отечественной войны I ст. (1985 г.), Красной Звезды, медалями «За оборону Ленинграда», «За боевые заслуги», «За победу над Германией», юбилейными.

БОЙКО Василий Федорович, родился в 1925 г. в с. Каменка Мазановского р-на Амурской обл. Участвовал в Великой Отечественной войне 1941-1945 гг. Награжден орденом Отечественной войны II ст. (1985 г.), медалями юбилейными.

БОЙКО Иван Харитонович, родился в 1919 г. в с. Покровка Молотовского р-на Приморского края. Призван 06.03.1942 г. Зейским РВК Амурской обл. Участвовал в Великой Отечественной войне 1941-1945 гг. в составе 1389 стрелкового полка 96 стрелковой дивизии Донского фронта, 32 мотострелковой бригады, сержант, ком. расчета 82 мм миномета. Награжден медалями «За отвагу», «За боевые заслуги», «За оборону Сталинграда».

БОЙКО Степан Федорович, родился в 1922 г. в с. Каменка Мазановского р-на Амурской обл. Участвовал в Великой Отечественной войне 1941-1945 гг. Награжден орденом Отечественной войны II ст. (1985 г.), медалями юбилейными.

БОЙКО Михаил Андреевич, родился в 1912 г. в с. Дашковцы Виньковецкого р-на Каменец-Подольской обл. Украинской ССР. Призван в 1943 г. Мазановским РВК Амурской обл. Участвовал в Великой Отечественной войне 1941-1945 гг. в составе 461 отдельного минометного полка РГК 53 армии 2 Украинского фронта, ст. лейтенант, нач. химической службы. Награжден медалями «За отвагу», «За победу над Германией».

БОЙКО Яков Иванович, родился в 1916 г. в с. Алексеевка Ивановского р-на Амурской обл. Призван Бурейским РВК. Участвовал в Великой Отечественной войне 1941-1945 гг. Награжден орденом Отечественной войны II ст. (1985 г.), медалями юбилейными. (Бурейский р-н)

БОЙКОВ Петр Денисович, родился в 1916 г. в с. Юрга Юргинского р-на Кемеровской обл. Призван в 1941 г. Мазановским РВК Амурской обл. Участвовал в Великой Отечественной войне 1941-1945 гг. в составе 802 отдельного автотранспортного батальона 5 армии 3 Белорусского фронта, ст. сержант, шофер. Был ранен. Награжден орденом Отечественной войны I ст. (1985 г.), медалями «За отвагу», «За боевые заслуги», «За победу над Германией», юбилейными.

БОЙКОВ Яков Денисович, родился в 1910 г. в Пеновском р-не Калининской обл. Призван 15.07.1941 г. Пеновским РВК. Участвовал в Великой Отечественной войне 1941-1945 гг. в составе 110 гаубичного артиллерийского полка Донского фронта, сержант, шофер. Награжден медалями «За отвагу», «За боевые заслуги», «За взятие Кенигсберга», «За взятие Берлина», «За победу над Германией», юбилейными. (Магдагачинский р-н, п.Талдан)

БОЙЧЕНКО Иван Павлович, родился в 1914 г. в с. Сохатино Мазановского р-на Амурской обл. Призван 22.09.1937 г. Мазановским РВК. Участвовал в Великой Отечественной войне 1941-1945 г. в составе 40 отдельного ремонтно-восстановительного батальона 1 гв. механизированного корпуса 2 Украинского фронта; 1 мотострелкового батальона 3 гв. механизированной бригады 3 Украинского фронта, гв. старшина, ком. взвода спецработ. Был тяжело ранен. Награжден орденами Красной Звезды (дважды), медалью «За победу над Германией».

БОКОВ Виктор Константинович, родился 15.05.1911 г. Призван 25.07.1941 г. Зейским РВК Амурской обл. Участвовал в Великой Отечественной войне 1941-1945 гг. в составе 142 военно-строительного отряда 4 фронтового управления оборонительного строительства 1 Прибалтийского фронта, рядовой, боец. Участник Сталинградской и Курской битв. Был тяжело ранен и контужен. Награжден медалями «За отвагу», «За победу над Германией», юбилейными. Умер 18.08.1972 г. (Мазановский р-н, с. Новокиевский Увал)

БОЛЕЛОВ Иван Анисимович, родился в 1925 г. в с. Зорино Октябрьского р-на Амурской обл. Призван в декабре 1942 г. Октябрьским РВК. Участвовал в войне с Японией 09.08. - 03.09.1945 г. в составе 968 стрелкового полка 255 стрелковой дивизии 15 армии 2 Дальневосточного фронта, рядовой, разведчик взвода пешей разведки. Награжден орденом Отечественной войны II ст. (1985 г.), медалями «За боевые заслуги», юбилейными.

БОЛОНЕВ Степан Агеевич, родился 08.04.1924 г. Призван в сентябре 1942 г. Хилокским РВК Читинской обл. Участвовал в Великой Отечественной войне 1941-1945 гг. в составе 3 дивизиона 6 тяжелой минометной бригады 22 артиллерийской дивизии прорыва РГК. Мл. сержант, старший радист. Был тяжело ранен 23.04.1945 г. Награжден орденом Красной Звезды, медалями «За боевые заслуги», «За победу над Германией», юбилейными. (Селемджинский р-н, пгт Февральск)

БОЛОТВИН Петр Хрисанович, родился в 1927 г. в д. Васильевка Унежского р-на Брянской обл. Участвовал в Великой Отечественной войне 1941-1945 гг. в составе 34 зенитного пулеметного полка, рядовой. Награжден орденом Отечественной войны II ст. (1985 г.), медалями юбилейными. (Архаринский р-н)

БОЛОТИН Алексей Тимофеевич, родился в 1906 г. в г. Благовещенск Амурской обл. Призван в 1942 г. Биробиджанским ГВК Еврейской АО Хабаровского края. Участвовал в войне с Японией 09.08. - 03.09.1945 г. в составе 505 стрелкового полка 393 стрелковой дивизии 25 армии 1 Дальневосточного фронта, рядовой, санитар 2 стр. роты. Награжден медалью «За боевые заслуги».

БОЛОТИН Владимир Михайлович, родился 14.03.1917 г. в с. Березовка Мазановского р-на Амурской обл. Призван 17.02.1942 г. Мазановским РВК из с. Березовка. Участвовал в Великой Отечественной войне 1941-1945 г. в составе 39 стрелкового полка 2 Белорусского фронта, рядовой, стрелок. Попал в плен 27.04.1944 г. Освобожден 18.03.1945 г. Награжден медалью «За победу над Германией». (Селемджинский р-н, пгт. Экимчан)

БОЛОТИН Сергей Михайлович, родился в 1913 г. в с. Березовка Мазановского р-на Амурской обл. Призван 24.07.1941 г. Мазановским РВК из с. Новокиевский Увал. Участвовал в Великой Отечественной войне 1941-1945 г. в составе 5 отдельного мотопонтонного мостового батальона 61 армии 1 Белорусского фронта, ефрейтор, понтонер. Был тяжело ранен. Награжден медалями «За отвагу», «За оборону Сталинграда», «За победу над Германией».

БОЛОТИН Федор Андреевич, родился в 1927 г. в с. Мазаново Мазановского р-на Амурской обл. Призван 23.11.1944 г. Чановским РВК Новосибирской обл. Участвовал в Великой Отечественной войне 1941-1945 гг., с Японией 09.08. - 03.09.1945 г. в составе 940 стрелкового полка 39 армии 3-го Белорусского, Забайкальского фронтов, рядовой, стрелок. Награжден орденом Отечественной войны II ст. (1985 г.), медалями «За отвагу», «За победу над Германией», «За победу над Японией», юбилейными.

БОЛОТОВ Александр Максимович, родился в 1920 г. Участвовал в войне с Японией 09.08. - 03.09.1945 г. в составе 52 отдельного автотранспортного батальона, ефрейтор, шофер. (пгт. Прогресс)

БОЛТИКОВ Семен Кондратьевич, родился в 1914 г. в с. Рождественка Серышевского р-на Амурской обл. Призван в июле 1941 г. Белогорским РВК Амурской обл. Участвовал в Великой Отечественной войне 1941-1945 гг. в составе 326 стрелковой дивизии 10 армии, рядовой, телефонист. Принимал участие в битве под Москвой. Награжден орденами Славы II ст., III ст., медалью «За победу над Германией», юбилейными. Умер в 1974 г. (г. Белогорск)

БОЛЬШАКОВ Максим Яковлевич, родился в 1902 г. в с. Бользой Улетовского р-на Читинской обл. Призван 15.01.1943 г. Мазановским РВК Амурской обл. из с. Новороссийка. Участвовал в Великой Отечественной войне 1941-1945 г. в составе 33 стрелкового полка 11 стрелковой дивизии Западного, Брянского фронтов; роты обслуживания 276-й передовой авиационной базы. Рядовой. Был ранен. Награжден медалью «За боевые заслуги».

БОЛЬШЕДВОРСКИЙ Александр Матвеевич, родился в 1925 г. в с. Белоусовка Качугского р-на Иркутской обл. Призван в августе 1942 г. Зейским РВК Амурской обл. из с. Дамбуки. Участвовал в Великой Отечественной войне 1941-1945 гг. в составе 256 стрелкового полка 30 стрелковой дивизии Донского, Юго-Западного, Воронежского, 1 Украинского фронтов, сержант, минометчик 2 стр. батальона; 274 стрелкового полка 24 стрелковой дивизии 4 Украинского фронта, сержант, разведчик взвода пешей разведки. Награжден орденами Отечественной войны II ст. (1985 г.), Красной Звезды – двумя, медалями «За отвагу» (дважды), юбилейными.

БОЛЬШИХШАПОВ Степан Ефремович, родился в 1906 г. в с. Большеокинское Братского р-на Иркутской обл. Призван в 1941 г. Участвовал в войне с Японией 09.08. - 03.09.1945 г. в составе 2 танкового батальона 74 танковой бригады 2 Краснознаменной армии 2 Дальневосточного фронта, лейтенант, ком. взвода обеспечения. Награжден медалью «За боевые заслуги». (Тамбовского р-на, с. Раздольное)

БОНДАЖЕВСКИЙ Иосиф Станиславович, родился в 1904 г. в д. Турчанка Володарско-Волынского р-на Житомирской обл. Украинской ССР. Призван в 1942 г. Мазановским РВК Амурской обл. из с. Каменка. Участвовал в Великой Отечественной войне 1941-1945 гг. в составе 1208 стрелкового полка 22 армии Калининского, Брянского фронтов, рядовой, автоматчик. Участник Курской битвы. Был тяжело ранен. Награжден медалями «За победу над Германией», юбилейными. (Мазановский р-н, с. Каменка)

БОНДАРЕВ Антон Феопентович, родился в 1911 г. в с. Крестовоздвиженка Константиновского р-на Амурской обл. Призван 25.01.1942 г. Тамбовским РВК. Участвовал в войне с Японией 09.08. - 03.09.1945 г. в составе 162 передвижной ремонтной базы 65 Армии, рядовой, шофер-слесарь. Награжден медалями «За боевые заслуги», «За победу над Японией», юбилейными. Умер в 1997 г. (Константиновский р-н)

БОНДАРЕВ Василий Григорьевич, родился в 1912 г. в с. Крестовоздвиженка Константиновского р-на Амурской обл. Призван в 1941 г. Тамбовским РВК. Участвовал в войне с Японией 09.08. - 03.09.1945 г. в составе 7 артиллерийского полка 12 стрелковой дивизии 2 Краснознаменной Армии 2 Дальневосточного фронта, рядовой, тракторный механик 6 батареи. Награжден орденом Отечественной войны II ст. (1985 г.), медалями «За боевые заслуги», «За победу над Японией», юбилейными. (Тамбовский р-н, с. Раздольное)

БОНДАРЕВ Лука Кондратьевич, родился в 1919 г. в с. Касаткино Архаринского р-на Амурской обл. Участвовал в войне с Японией 09.08. - 03.09.1945 г. в составе 472 минометного полка, сержант. Награжден орденом Отечественной войны II ст. (1985 г.), медалями юбилейными. (Архаринский р-н)

БОНДАРЕВ Макар Антонович, родился в 1913 г. в с. Ключи Константиновского р-на Амурской обл. Участвовал в Великой Отечественной войне 1941-1945 гг. Ст. сержант. Награжден орденом Отечественной войны II ст. (1985 г.), медалями юбилейными. (Константиновский р-н)

БОНДАРЕНКО Виктор Васильевич, родился в 1918 г. в с. Ивановка Ивановского р-на Амурской обл. Участвовал в войне с Японией 09.08. - 03.09.1945 г. в составе 12 отдельного батальона ВНОС 3 корпуса Приамурской Армии ПВО, сержант, ст. радиотелеграфист. Награжден орденом Отечественной войны II ст. (1985 г.), медалями «За победу над Японией», юбилейными. (Бурейский р-н)

БОНДАРЕНКО Владимир Андреевич, родился в 1926 г. в с. Ерковцы Ивановского р-на Амурской обл. Призван в октябре 1943 г. Ивановским РВК. Участвовал в войне с Японией 09.08. - 03.09.1945 г. в составе 183 стрелкового полка 35 стрелковой дивизии 5 стрелкового корпуса 2 Дальневосточного фронта, рядовой, телефонист. Награжден орденом Отечественной войны II ст. (1985 г.), медалями «За отвагу», юбилейными.

БОНДАРЕНКО Владимир Петрович, родился 15.07.1907 г. в Бобровицком р-не Черниговской обл. Украинской ССР. Призван в 1941 г. Мазановским РВК Амурской обл. из с. Белоярово. Участвовал в войне с Японией 09.08. - 03.09.1945 г. в составе 3 головного полевого эвакопункта 2 Краснознаменной армии 2 Дальневосточного фронта, рядовой, санитар. Награжден медалью «За победу над Японией», юбилейными. Умер 24.04.1976 г. (Мазановский р-н, с. Белоярово)

БОНДАРЕНКО Геннадий Васильевич, родился в 1924 г. на х. Луговой Ивановского р-на Амурской обл. Участвовал в войне с Японией 09.08. - 03.09.1945 г. в составе Тихоокеанского флота. Матрос. Награжден орденом Отечественной войны II ст. (1985 г.), медалями «За победу над Японией», юбилейными. (Бурейский р-н)

БОНДАРЕНКО Ефим Степанович, родился в 1912 г. в п. Локотки г. Шостка Сумской обл. Украинской ССР. Призван в 1941 г. Зейским РВК Амурской обл. Участвовал в Великой Отечественной войне 1941-1945 гг. в составе 730 стрелкового полка 204 стрелковой дивизии Сталинградского, Центрального фронтов; 228 гв. стрелкового полка 78 гв. стрелковой дивизии 8 гв. армии Степного, 2 Украинского фронтов, гв. ст. сержант, ст. оружейный мастер. Награжден медалями «За отвагу» - двумя, «За боевые заслуги».

БОНДАРЕНКО Иван Андреевич, родился в 1921 г. в с. Красноярово Мазановского р-на Амурской обл. Участвовал в Великой Отечественной войне 1941-1945 гг. Награжден орденом Отечественной войны II ст. (1985 г.), медалями юбилейными.

БОНДАРЕНКО Иван Дмитриевич, родился 05.01.1918 г. в с. Безсолье Лохвицкого р-на Полтавской обл. Украинской ССР. Призван в сентябре 1939 г. Лохвицким РВК. Участвовал в войне с Японией 09.08. - 03.09.1945 г. в составе 388 пушечного артиллерийского полка РГК 2 Краснознаменной армии 2 Дальневосточного фронта, ст. сержант, зам. ком. взвода. Награжден орденом Отечественной войны II ст. (1985 г.), медалями «За победу над Германией», «За победу над Японией», юбилейными. Умер в 1990 г. (Мазановский р-н, с. Новокиевский Увал)

БОНДАРЕНКО Иван Георгиевич, родился 23.02.1925 г. в ст. Новинномынск Ставропольского края. Призван 16.12.1941 г. Зейским РВК Амурской обл. Участвовал в Великой Отечественной войне 1941-1945 гг. в составе 70 гв. стрелковой дивизии, гв. ст. сержант, пулеметчик. Был дважды ранен. Награжден орденом Отечественной войны II ст. (1985 г.), медалями «За победу над Германией», юбилейными. (Селемджинский р-н, пгт. Токур)

БОНДАРЕНКО Михаил Дмитриевич, родился в 1918 г. в с. Христиновка Мазановского р-на Амурской обл. Призван 23.07.1944 г. Мазановским РВК из с. Александровка. Участвовал в Великой Отечественной войне 1941-1945 гг. в составе 350 стрелкового полка 48 армии 2 Белорусского фронта, рядовой, стрелок. Был тяжело ранен, комиссован. Награжден орденом Отечественной войны I ст. (1985 г.), медалями «За победу над Германией», юбилейными. (Селемджинский р-н, п. Бысса)

БОНДАРЕНКО Николай Петрович, родился в 1924 г. Призван 15.08.1942 г. Мазановским РВК Амурской обл. из п. Майский. Участвовал в Великой Отечественной войне 1941-1945 гг. в составе 470 стрелкового полка 48 армии Центрального фронта, мл. сержант, ком. отд. Участник Курской битвы. Был тяжело ранен, комиссован. Награжден медалью «За победу над Германией».

БОНДАРЕНКО Петр Васильевич, родился в 1920 г. на х. Б.-Федоровка Зверевского р-на Ростовской обл. Призван в 1943 г. Шимановским РВК Амурской обл. Участвовал в войне с Японией 09.08. - 03.09.1945 г. в составе 1042 гаубичного артиллерийского полка 390 стрелковой дивизии 2 Краснознаменной армии 2 Дальневосточного фронта, мл. сержант, ком. отд. разведки 1 дивизиона. Награжден медалью «За боевые заслуги».

БОНДАРЕНКО Федот Федорович, родился в 1909 г. в с. Деренковец Корсунского р-на Киевской обл. Украинской ССР. Участвовал в войне с Японией 09.08. - 03.09.1945 г. в составе 54 отдельного истребительного противотанкового дивизиона 190 стрелковой дивизии 1 Дальневосточного фронта, ефрейтор, наводчик противотанкового ружья роты ПТР. Награжден орденом Отечественной войны II ст. (1985 г.), медалями «За боевые заслуги», «За победу над Японией», юбилейными. Умер в 1990 г. (Архаринский р-н)

БОНДАРЬ Алексей Семенович, родился в 1913 г. в с. Головчино Борисовского р-на Белгородской обл. Призван в 1941 г. Свободненским РВК Амурской обл. Участвовал в Великой Отечественной войне 1941-1945 гг. в составе 794 стрелкового полка 232 стрелковой дивизии 38 армии Воронежского, 1 Украинского фронтов, сержант, ком. отд. 8 стр. роты. Награжден орденом Отечественной войны II ст. (1985 г.), медалями «За отвагу», юбилейными.

БОНДАРЬ Иван Демьянович, родился в 1920г. в с. Преображеновка Октябрьского р-на Амурской обл. Призван в 1940 г. Октябрьским РВК. Участвовал в войне с Японией 09.08. – 03.09.1945 г. в составе 477 стрелкового полка 365 стрелковой дивизии 1 Краснознаменной армии 1 Дальневосточного фронта, сержант, старшина роты. Награжден медалью «За боевые заслуги».

БОНДАРЬ Иван Исидорович, родился в 1926 г. в с. Соколец Немировского р-на Винницкой обл. Украинской ССР. Призван 10.11.1943 г. Мазановским РВК Амурской обл. из п. Майский. Участвовал в войне с Японией 09.08. - 03.09.1945 г. в составе Хабаровского района службы наблюдения и связи главной базы Краснознаменной Амурской флотилии, матрос, радиотелеграфист. Награжден орденом Отечественной войны II ст. (1985 г.), медалями «За победу над Японией», юбилейными.

БОНДАРЬ Михаил Алексеевич, родился в 1922 г. в с. Путятино Мазановского р-на Амурской обл. Призван в июле 1941 г. Мазановским РВК. Участвовал в войне с Японией 09.08. - 03.09.1945 г. в составе 74 танковой бригады 2 Краснознаменной армии 2 Дальневосточного фронта, ст. сержант, радист роты управления. Награжден орденом Отечественной войны II ст. (1985 г.), медалями «За боевые заслуги», «За победу над Японией», юбилейными.

БОНДАРЬ Моисей Иосифович, родился в 1921 г. Участвовал в Великой Отечественной войне 1941-1945 гг. в составе отдельного артиллерийского дивизиона 10 стрелковой дивизии, рядовой, разведчик. (Архаринский р-н)

БОНДАРЬ Федор Яковлевич, родился в 1902 г. Призван 09.03.1942 г. Мазановским РВК Амурской обл. из с. Романкауцы. Участвовал в Великой Отечественной войне 1941-1945 гг. в составе 471 стрелкового полка 48 армии Центрального фронта, рядовой. Был ранен. Награжден медалью «За победу над Германией».

БОНДАРЬ Яков Иванович, родился 25.06.1914 г. в с. Путятино Мазановского р-на Амурской обл. Призван 08.07.1943 г. Мазановским РВК из с. Путятино. Участвовал в войне с Японией 09.08. - 03.09.1945 г. в составе 156 запасного стрелкового полка 1 Дальневосточного фронта, рядовой, шофер. Награжден орденом Отечественной войны II ст. (1985 г.), медалями «За победу над Японией», юбилейными. Умер 25.02.1996 г. (Мазановский р-н, с. Путятино)

БОРВЕНКО Василий Тимофеевич, родился в 1926 г. в с. Саприно Белогорьевского р-на Воронежской обл. Участвовал в войне с Японией 09.08. - 03.09.1945 г. в составе 410 отдельного пулеметного артиллерийского батальона 162 укрепрайона. Награжден орденом Отечественной войны II ст. (1985 г.), медалями «За победу над Японией», юбилейными. (Шимановский р-н)

БОРГАНЮК Илья Наумович, родился в 1895 г. Призван 12.08.1945 г. Мазановским РВК Амурской обл. из с. Кольцовка. Участвовал в войне с Японией 09.08. - 03.09.945 г. в составе 3 головного полевого эвакопункта 2 Краснознаменной армии 2 Дальневосточного фронта, рядовой. Награжден медалью «За победу над Японией».

БОРДУНОВ Анатолий Семенович, родился в 1926 г. в с. Бородавкино Искитимского р-на Новосибирской обл. Призван 20.11.1943 г. Мазановским РВК Амурской обл. из с. Мазаново. Участвовал в войне с Японией 09.08. - 03.09.1945 г. в составе 183 стрелкового полка 35 стрелковой дивизии 5 стрелкового корпуса 2 Дальневосточного фронта, рядовой, радиотелеграфист. Награжден медалями «За отвагу», «За победу над Японией», юбилейными.

БОРДУНОВ Петр Семенович, родился в 1916 г. в с. Бородавкино Искитимского р-на Новосибирской обл. Призван 10.07.1941 г. Мазановским РВК Амурской обл. из с. Мазаново. Участвовал в войне с Японией 09.08. - 03.09.1945 г. в составе 388 пушечного артиллерийского полка РГК 2 Краснознаменной армии 2 Дальневосточного фронта, мл. сержант, вычислитель. Награжден орденом Отечественной войны II ст. (1985 г.), медалями «За боевые заслуги», «За победу над Японией», юбилейными.

БОРЗУНОВ Илья Григорьевич, родился в 1925 г. в с. Иннокентьевка Завитинского р-на Амурской обл. Участвовал в войне с Японией 09.08. - 03.09.1945 г. в составе 639 стрелкового полка, лейтенант. Награжден орденом Отечественной войны II ст. (1985 г.), медалями «За победу над Японией», юбилейными. Умер в июле 1992 г. (Архаринский р-н)

БОРЕЦКИЙ Василий Васильевич, родился 22.04.1916 г. в с. Сохатино Мазановского р-на Амурской обл. Призван 11.08.1941 г. Мазановским РВК. Участвовал в Великой Отечественной войне 1941-1945 гг. в составе 17 стрелковой бригады Калининского фронта; 218 минометного полка 9 танкового корпуса; 365 стрелкового полка 35 стрелковой бригады Центрального фронта, рядовой, телефонист. Принимал участие в освобождении г. Варшавы, штурме г. Берлина. Был тяжело ранен. Награжден орденами Отечественной войны II ст. (1985 г.), Славы III ст., медалями «За освобождение Варшавы», «За взятие Берлина», «За победу над Германией», юбилейными.

БОРЕЦКИЙ Федор Васильевич, родился в 1920 г. в с. Сохатино Мазановского р-на Амурской обл. Призван Мазановским РВК. Участвовал в Великой Отечественной войне 1941-1945 гг. в составе 17 стрелковой бригады Калининского фронта, рядовой, пулеметчик. Был тяжело ранен. Награжден медалями «За боевые заслуги», «За победу над Германией. (Мазановский р-н, с. Сохатино)

БОРИСЕНКО Андрей Лукич, родился в 1923 г. Участвовал в войне с Японией 09.08. – 03.09.1945 г. в составе 7 отдельного пулеметно-артиллерийского батальона 111 Укрепрайона, сержант, ком. отделения. (пгт. Прогресс)

БОРИСЕНКО Василий Демидович, родился в 1909 г. Призван Чернышевским РВК Читинской обл. Участвовал в Великой Отечественной войне 1941-1945 гг. в составе 218 гв. легкого артиллерийского полка 17 артиллерийской дивизии прорыва РГК 1 Украинского фронта, гв. рядовой. Награжден медалями «За боевые заслуги», «За победу над Германией», юбилейными. (Бурейский р-н)

БОРИСЕНКО Пантелей Игнатьевич, родился в 1912 г. Участвовал в войне с Японией 09.08. - 03.09.1945 г. в составе 135 отдельного пулеметного батальона, рядовой. Награжден орденом Отечественной войны II ст. (1985 г.), медалями юбилейными.

БОРИСКО Михаил Семенович, родился в 1905 г. в г. Благовещенск Амурской обл. Призван в 1941 г. Свободненским РВК Амурской обл. Участвовал в войне с Японией 09.08. - 03.09.1945 г. в составе Управления передвижения войск Амурской железной дороги ДВК, капитан интендантской службы, начальник финансово-контрольного отдела. Награжден медалью «За боевые заслуги».

БОРИСОВ Дмитрий Никитович, родился в 1925 г. Участвовал в Великой Отечественной войне 1941-1945 гг. в составе 1139 гаубичного артиллерийского полка; в войне с Японией 09.08. - 03.09.1945 г. в составе 6 запасного артиллерийского полка, гв. старший сержант. (Архаринский р-н)

БОРИСОВ Сафон Иосифович, родился в 1925 г. в с. Лекондо Архаринского р-на Амурской обл. Призван в январе 1943 г. Архаринским РВК. Участвовал в войне с Японией 09.08. - 03.09.1945 г. в составе 213 армейской пушечной артиллерийской бригады 1 Краснознаменной армии 1 Дальневосточного фронта, мл. сержант, ком. орудия. Награжден орденом Отечественной войны II ст. (1985 г.), медалями «За отвагу», «За победу над Японией», юбилейными. Умер в 1990 г. (Архаринский р-н)

БОРМОТИН Василий Иванович, родился в 1926 г. в с. Кокшеново Муромцевского р-на Омской обл. Призван в 1943 г. Тындинским РВК Амурской обл. Участвовал в войне с Японией 09.08. - 03.09.1945 г. в составе 97 стрелкового полка 187 стрелковой дивизии 5 Армии 1 Дальневосточного фронта, ефрейтор, пулеметчик. Награжден орденом Отечественной войны II ст. (1985 г.), медалями «За боевые заслуги», юбилейными.

БОРОБОВ Александр Алексеевич, родился в 1926 г. в с. Михайловка Архаринского р-на Амурской обл. Призван 20.12.1943 г. Мазановским РВК Амурской обл. из с. Сохатино. Участвовал в войне с Японией 1941-1945 г. в составе 395 стрелкового полка 35 армии 1 Дальневосточного фронта, рядовой, стрелок. Награжден орденом Отечественной войны II ст. (1985 г.), медалями «За боевые заслуги», «За победу над Японией», юбилейными.

БОРОБОВ Петр Алексеевич, родился в 1921 г. в с. Михайловка Архаринского р-на Амурской обл. Призван 09.10.1942 г. Мазановским РВК Амурской обл. из с. Сохатино. Участвовал в войне с Японией 09.08. - 03.09.1945 г. в составе 336 отдельного истребительного противотанкового дивизиона 300 стрелковой дивизии 1 Краснознаменной армии 1 Дальневосточного фронта, мл. сержант, наводчик орудия. Награжден орденами Отечественной войны II ст. (1985 г.), Красной Звезды, медалями «За победу над Японией», юбилейными.

БОРОВИКОВ Григорий Емельянович, родился 12.06.1912 г. в с. Урицкое Урицкого р-на Гомельской обл. Белорусской ССР. Призван в 1942 г. из Амурской обл. Участвовал в Великой Отечественной войне 1941-1945 гг., сержант, связист, артиллерист. Награжден орденом Отечественной войны II ст. (1985 г.), медалями «За отвагу», «За оборону Сталинграда», «За победу над Германией», юбилейными. (Октябрьский р-н, с. Восточное)

БОРОВИКОВ Иван Ильич, родился в 1920 г. в с. Коноплицы Рогачевского района Гомельской области, Белорусской ССР. Призван 03.10.1940 г. Мазановским РВК Амурской обл. из с. Маргаритовка. Участвовал в Великой Отечественной войне 1941-1945 гг. в составе 1810-го истребительно-противотанкового артиллерийского полка РГК 8-й гвардейской армии 3-го Украинского фронта, сержант, шофер 3 батареи. Награжден медалями «За боевые заслуги» (дважды), «За победу над Германией».

БОРОВИКОВ Тимофей Дмитриевич, родился 15.04.1910 г. в с. Коноплицы Рогачевского района Гомельской области, Белорусской ССР. Призван 24.07.1941 г. Мазановским РВК Амурской обл. из с. Сапроново. Участвовал в войне с Японией 09.08. - 03.09.1945 г. в составе 1170 отдельного пулеметного батальона 102 укрепрайона 15 армии 2 Дальневосточного фронта, ефрейтор, старший повозочный. Награжден орденом Отечественной войны II ст. (1985 г.), медалями « За боевые заслуги», «За победу над Японией», юбилейными. Умер в 1995 г. (Мазановский р-н, с. Бичура)

БОРОДАВКИН Иван Иванович, родился в 1910 г. в с. Короча Корочанского р-на Курской обл. Участвовал в войне с Японией 09.08. - 03.09.1945 г. Рядовой. Награжден орденом Отечественной войны II ст. (1985 г.), медалями «За победу над Японией», юбилейными. Умер 08.06.1986 г. (Константиновский р-н)

БОРОДАВКИН Николай Михайлович, родился в 1914 г. Призван в 1941 г. Благовещенским ГВК Амурской обл. Участвовал в войне с Японией 09.08. - 03.09.1945 г. в составе 404 стрелкового полка 363 стрелковой дивизии 35 армии 1 Дальневосточного фронта, ст. сержант, пом. ком. взвода 4 стр. роты. Награжден медалью «За отвагу».

БОРОДАЙ Андрей Семенович, родился 25.08.1915 г. в с. Шафрановка Шишацкого р-на Полтавской обл. Украинской ССР. Призван в 1941 г. Белогорским ГВК Амурской обл. Участвовал в войне с Японией 09.08. - 03.09.1945 г. в составе 2 Краснознаменной армии 2 Дальневосточного фронта, ст. лейтенант административной службы, пом. начальника 8 отдела штаба армии. Награжден орденом Отечествен-

ной войны II ст. (1985 г.), медалями «За боевые заслуги», юбилейными. (Белогорский р-н)

БОРОДИН Борис Семенович, родился в 1927 г. в с. Новопетровка Константиновского р-на Амурской обл. Призван 27.11.1944 г. Мазановским РВК Амурской обл. из с. Мазаново. Участвовал в войне с Японией 09.08. - 03.09.1945 г. Награжден орденом Отечественной войны II ст. (1985 г.), медалями «За победу над Японией», юбилейными.

БОРОДИН Иван Степанович, родился в 1915 г. в с. Березовка Ивановского р-на Амурской обл. Призван в 1935 г. Белогорским РВК Амурской обл. Участвовал в боевых действиях на озере Хасан в 1938 г. Участвовал в войне с Японией 09.08. - 03.09.1945 г. в составе 5 отдельного батальона бронедрезин 2 Краснознаменной армии 2 Дальневосточного фронта, лейтенант, ком. взвода. Награжден орденами Отечественной войны II ст. (1985 г.), Красной Звезды, медалями юбилейными. (г. Благовещенск)

БОРОДИН Роман Гаврилович, родился в 1908 г. в с. Колосовка Н.-Колосовского р-на Омской обл. Призван Селемджинским РВК. Участвовал в Великой Отечественной войне 1941-1945 гг. в составе 200 гв. стрелкового полка 68 гв. стрелковой дивизии Юго-Западного, Сталинградского, Воронежского, 1 Украинского фронтов, гв. рядовой, сапер. Был ранен. Награжден орденом Красной Звезды, медалями «За отвагу», «За оборону Сталинграда», «За взятие Будапешта», «За победу над Германией», юбилейными.

БОРОДИН Семен Николаевич, родился в 1900 г. в с. Новопетровка Тамбовского р-на Амурской обл. Призван 28.05.1943 г. Мазановским РВК Амурской обл. из с. Мазаново. Участвовал в войне с Японией 09.08. - 03.09.1945 г. в составе 639 стрелкового полка 231стрелковой дивизии 1 Краснознаменной армии 1 Дальневосточного фронта, рядовой, ездовой 76 мм батареи. Награжден медалями «За отвагу», «За победу над Японией».

БОРОДОВИЦИН Дмитрий Дмитриевич, родился в 1913 году в с. Ступино Березовского р-на Воронежской обл. Участвовал в Великой Отечественной войне 1941-1945 гг. в составе 435 стрелкового полка 23 стрелковой дивизии, рядовой, стрелок. Был трижды ранен, в т.ч. тяжело. Награжден орденом Отечественной войны II ст. (1985 г.), медалями «За победу над Германией», юбилейными. (Селемджинский р-н, пгт.Токур)

БОРОДУЛЬКО Григорий Андреевич, родился в 1915 г. в с. Красноярово Мазановского р-на Амурской обл. Призван 10.11.1941 г. Бирским РВК Еврейской АО. Участвовал в Великой Отечественной войне 1941-1945 г. в составе 250 стрелкового полка 82 стрелковой дивизии 71 стрелкового корпуса 31 армии Западного фронта; 1185-го стрелкового полка 356 стрелковой дивизии, сержант, автоматчик, знаменный взвода. Был ранен. Награжден орденом Отечественной войны II ст. (1985 г.), медалями «За отвагу» (дважды), «За победу над Германией», юбилейными.

БОРЧЕНИНОВ Василий Григорьевич, родился в 1926 г. в с. Подойниково Панкрушихинского р-на Алтайского края. Участвовал в войне с Японией 09.08. – 03.09.1945 г. в составе 266 этапно-заградительной комендатуры, рядовой. Награжден орденом Отечественной войны II ст. (1985 г.), медалями юбилейными. (Архаринский р-н)

БОРЩЕВ Петр Прокопьевич, родился в 1910 г. в с. Коболдо Селемджинского р-на Амурской обл. Участвовал в Великой Отечественной войне 1941-1945 гг. Награжден орденом Отечественной войны I ст. (1985 г.), медалями юбилейными.

БОТИН Михаил Александрович, родился в 1923 г. Участвовал в Великой Отечественной войне 1941-1945 гг. в составе 830 стрелкового полка, сержант. В декабре 1942 г. был тяжело ранен. Награжден орденом Отечественной войны I ст. (1985 г.), медалями «За отвагу», юбилейными. Умер 25.03.1995 г. (Архаринский р-н)

БАЧКАРЕВ Василий Никитович, родился в 1920 г. в г. Иман Иманского р-на Приморского края. Призван в 1941 г. Шимановским РВК Амурской обл. Участвовал в войне с Японией 09.08. - 03.09.1945 г. в составе 70 стрелкового полка 3 стрелковой дивизии 2 Краснознаменной армии 2 Дальневосточного фронта, рядовой, ездовой артиллерийской батареи. Награжден медалью «За боевые заслуги».

БОЧАРНИКОВ Николай Петрович, родился в 1913 г. в с. Астрахановка Ханкайского р-на Приморского края. Участвовал в войне с Японией 09.08. - 03.09.1945 г. Ефрейтор, командир орудия. Награжден медалями «За победу над Японией», юбилейными. Умер 18.04.1996 г. в г. Санкт-Петербурге. (Зейский р-н, п. Юбилейный)

БОЧКАРЕВ Валентин Тимофеевич, родился в 1920 г. в с. Раздольное Тамбовского р-на Амурской обл. Участвовал в Великой Отечественной войне 1941-1945 гг. Награжден орденом Отечественной войны II ст. (1985 г.), медалями юбилейными. (Тамбовский р-н, с. Раздольное)

БОЧКАРЕВ Леонид Андреевич, родился в 1916 г. в п. Норск Мазановского р-на Амурской обл. Призван 10.07.1941 г. Мазановским РВК из п. Норск. Участвовал в войне с Японией 09.08. - 03.09.1945 г. в составе 40 отдельного батальона связи 8 стрелкового полка 3 стрелковой дивизии 2 Краснознаменной армии 2 Дальневосточного фронта, ст. сержант, нач. радиостанции «РБ». Награжден медалями «За боевые заслуги», «За победу над Японией», юбилейными.

БОЧКАРЕВ Роман Григорьевич, родился в 1913 г. в с. Розвилы Мазановского р-на Амурской обл. Участвовал в Великой Отечественной войне 1941-1945 гг. Награжден орденом Отечественной войны II ст. (1985 г.), медалями юбилейными.

БОЧКАРЕВА Евгения Васильевна, родилась в 1921 г. в с. Николаевка Мазановского р-на Амурской обл. Участвовала в Великой Отечественной войне 1941-1945 гг. Награждена орденом Отечественной войны II ст. (1985 г.), медалями юбилейными.

БОЯРКИН Василий Михайлович, родился 18.08.1918 г. в с. Дружное Мазановского р-на Амурской обл. Призван 18.12.1941 г. Мазановским РВК. Участвовал в Великой Отечественной войне 1941-1945 г. в составе 1275 стрелкового полка 287 стрелковой дивизии 28 армии Юго-Западного фронта, рядовой, радист, ком. пул. взвода. Участник Сталинградской битвы. Был тяжело ранен. Инвалид войны. Награжден орденом Отечественной войны II ст. (1985 г.), медалями «За победу над Германией», юбилейными. Умер в 1989 г. (Мазановский р-н, с. Романкауцы)

БОЯРКИН Велериан Михайлович, родился в 1914 г. Призван 28.08.1941 г. Тындинским РВК Амурской обл. Участвовал в Великой Отечественной войне 1941-1945 гг. в составе 908 стрелкового полка 246 стрелковой дивизии Центрального фронта, рядовой, пом. ком. взвода 7 стр. роты 3 стр. батальона. Награжден медалью «За боевые заслуги».

БОЯРКИН Павел Васильевич, родился в 1922 г. в с. Улика-Национальное Хабаровского р-на Хабаровского края. Призван в 1940 г. Мазановским РВК Амурской обл. Участвовал в Великой Отечественной войне 1941-1945 гг. в составе 1227 гаубичного артиллерийского полка 22 артиллерийской дивизии прорыва РГК 67 гаубичной артиллерийской бригады 2 Украинского фронта, сержант, химинструктор 7 батареи. Награжден орденом Отечественной войны II ст. (1985 г.), медалями «За отвагу», «За взятие Вены», «За победу над Германией», юбилейными.

БОЯРОВ Иван Кондратьевич, родился в 1918 г. в с. Маргаритовка Мазановского р-на Амурской обл. Призван 10.03.1940 г. Мазановским РВК. Участвовал в Великой Отечественной войне 1941-1945 гг. в составе подвижного артиллерийского склада 27 артиллерийской дивизии РГК 2 Прибалтийского фронта, ст. сержант, заведующий складом боеприпасов. Был дважды ранен. Награжден орденом Отечественной войны II ст. (1985 г.), медалями «За боевые заслуги», «За победу над Германией», юбилейными.

БРАГИН Григорий Тимофеевич, родился в 1909 г. в г. Благовещенск Амурской обл. Призван в ноябре 1941 г. Фрунзенским РВК г. Алма-Ата Казахской ССР. Участвовал в Великой Отечественной войне 1941-1945 гг. в составе 525 отдельной автомобильной роты подвоза 1 стрелковой дивизии 31 стрелковой бригады 3 ударной армии Калининского фронта, сержант, ком. отд. автомашин подвоза. Награжден орденами Отечественной войны II ст. (1985 г.), Красной Звезды, медалями «За боевые заслуги», юбилейными.

БРАГИН Иннокентий Степанович, родился в 1913 г. Призван в 1941 г. Тамбовским РВК Амурской обл. Участвовал в войне с Японией 09.08. - 03.09.1945 г. в составе 183 минометного полка РГК 15 армии 1 Дальневосточного фронта, старшина, старшина 5 батареи. Награжден медалями «За боевые заслуги», «За победу над Японией», юбилейными.

БРАГИН Иннокентий Тимофеевич, родился в 1923. Призван 05.07.1941 г. Тамбовским РВК Амурской обл. Участвовал в Великой Отечественной войне 1941-1945 гг. в составе 113 истребительного противотанкового батальона 47 стрелковой дивизии 1 Прибалтийского фронта, сержант, командир орудия. Награжден орденами Отечественной войны I ст. (1944 г.), Красной Звезды.

БРАГИН Николай Тимофеевич, родился в 1912 г. в с. Жариково Тамбовского р-на Амурской обл. Призван 05.07.1941 г. Тамбовским РВК. Участвовал в Великой Отечественной войне 1941-1945 гг. в составе 277 гв. стрелкового полка 91 гв. стрелковой дивизии 5 гв. стрелкового корпуса 2, 3 Белорусских фронтов; в войне с Японией 09.08. - 03.09.1945 г. в составе 277 гв. стрелкового полка 91 гв. стрелковой дивизии Забайкальского фронта, гв. рядовой, орудийный номер 76 мм батареи. Награжден орденом Отечественной войны II ст. (1985 г.), медалями «За отвагу» (дважды).

БРАГИН Федор Васильевич, родился в 1923 г. Призван Тамбовским РВК Амурской обл. из с. Новоалександровка. Участвовал в Великой Отечественной войне 1941-1945 гг. Награжден орденом Отечественной войны II ст. (1985 г.), медалями юбилейными.

БРАЖИНСКИЙ Климентий Яковлевич, родился в 1902 г. в с. Нестеровка Бердичевского р-на Киевской обл. Украинской ССР. Призван 20.03.1942 г. Мазановским РВК Амурской обл. из с. Константиновка. Участвовал в Великой Отечественной войне 1941-1945 гг. в составе 54 гв. стрелкового полка 19 гв. стрелковой дивизии 39 армии 3 Белорусского фронта, гв. ефрейтор, ездовой санитарной роты. Был тяжело ранен. Награжден орденом Красной Звезды, медалями «За отвагу», «За взятие Кенигсберга», «За победу над Германией», юбилейными. Умер 11 мая 1978 г. (Мазановский р-н, с. Путятино)

БРАЖНИКОВ Василий Степанович, родился в 1914 г. Призван 12.08.1941 г. Мазановским РВК Амурской обл. из с. Новокиевский Увал. Участвовал в Великой Отечественной войне 1941-1945 г. в составе 73 стрелковой дивизии 48 армии Центрального фронта; 333 стрелкового полка 5 стрелковой дивизии 6 гв. стрелкового корпуса 46 армии 3 Украинского фронта, ст. сержант, ком. стр. отделения учебного батальона. Был ранен. Награжден медалями «За отвагу» (дважды), «За победу над Германией».

БРАЖНИКОВ Павел Григорьевич, родился в 1914 г. в д. Перевальня Подгоренского р-на Воронежской обл. Призван 20.05.1942 г. Селемджинским РВК Амурской обл. Участвовал в Великой Отечественной войне 1941-1945 гг. в составе 1244 стрелкового полка 374 стрелковой дивизии 8 армии Ленинградского фронта; 461 стрелкового полка 142 стрелковой дивизии 2 ударной армии 2 Белорусского фронта, сержант, пулеметчик. Был дважды ранен. Награжден орденами Красной Звезды, Славы III ст., медалями «За боевые заслуги» (дважды), «За победу над Германией», юбилейными. (Селемджинский р-н, пгт.Токур)

БРАТАШЕВА (РУДЕНКО) Ольга Тихоновна, родилась в 1924 г. в с. Ивановка Ивановского р-на Амурской обл. Призвана в 1942 г. Гурьевским РВК Кемеровской обл. Участвовала в Великой Отечественной войне 1941-1945 гг. в составе 699 отдельного линейного батальона связи Воронежского, 2 Украинского, 1 Прибалтийского фронтов, старшина медицинской службы, санинструктор. Была трижды ранена,16.06.1944 г. в Румынии - тяжело. Награждена орденами Отечественной войны I ст. (1985 г.), Красной Звезды, медалями юбилейными.

БРЕВНИКОВ Анатолий Павлович, родился в 1923 г. Призван в 1941 г. Тамбовским РВК Амурской обл. Участвовал в Великой Отечественной войне 1941-1945 гг. Рядовой. Был тяжело ранен. Инвалид войны. Награжден орденом Отечественной войны II ст. (1985 г.), медалями юбилейными. Умер 22.12.1994 г. (Константиновский р-н, с. Ключи)

БРЕДИХИН Василий Иванович, родился в 1922 г. в с. Мощеное Тамаровского р–на Курской обл. Призван в 1942 г. Завитинским РВК Амурской обл. Участвовал в войне с Японией 09.08. - 03.09.1945 г. в составе 404 стрелкового полка 363 стрелковой дивизии 35 армии 1 Дальневосточного фронта, ефрейтор, наводчик станкового пулемета 5 стр. роты 2 стр. батальона. Награжден орденом Отечественной войны II ст. (1985 г.), медалями «За боевые заслуги», юбилейными.

БРЕДУН Константин Андреевич, родился в 1908 г. в с. Константиноградовка Ивановского р-на Амурской обл. Призван 07.07.1941 г. Зейским РВК Амурской обл. Участвовал в Великой Отечественной войне 1941-1945 гг. в составе 101 гаубичной артиллерийской бригады большой мощности РГК 13 артиллерийской дивизии прорыва 1 Украинского фронта, сержант, командир орудия. Награжден орденом Красной Звезды.

БРЕДУН Михаил Андреевич, родился в 1900 г. в с. Константиноградовка Ивановского р-на Амурской обл. Призван в 1943 г. Благовещенским ГВК Амурской обл. Участвовал в войне с Японией 09.08. - 03.09.1945 г. в составе 7 отдельного пулеметно-артиллерийского батальона 6 укрепрайона 1 Краснознаменной армии 1 Дальневосточного фронта, рядовой, тракторный механик 9 батареи. Награжден орденом Красной Звезды.

БРЕДУН Николай Андреевич, родился в 1921 г. в с. Константиноградовка Ивановского р-на Амурской обл. Призван 10.08.1941 г. Благовещенским ГВК Амурской обл. Участвовал в Великой Отечественной войне 1941-1945 гг. в составе 79 танковой бригады 1 Прибалтийского фронта, рядовой, шофер зенитно-пулеметной роты. Награжден орденом Отечественной войны II ст. (1985 г.), медалями «За отвагу», юбилейными.

БРИГАДНЫЙ Гавриил Афанасьевич, родился в 1918 г. в с. Таскино Мазановского р-на Амурской обл. Участвовал в Великой Отечественной войне 1941-1945 гг. Награжден орденом Отечественной войны II ст. (1985 г.), медалями юбилейными.

БРИГАДНЫЙ Степан Афанасьевич, родился в 1921 г. в с. Таскино Мазановского р-на Амурской обл. Призван 10.09.1940 г. Мазановским РВК. Участвовал в Великой Отечественной войне с Германией 1941-

1945 г. в составе 298 стрелкового полка 186 стрелковой дивизии 41 стрелкового корпуса 2 армии 1 Белорусского фронта, рядовой, минометчик. Был тяжело ранен, комиссован. Награжден медалями «За отвагу», «За победу над Германией».

БРИГАДНЫЙ Никита Афанасьевич, родился в 1908 г. в с. Таскино Мазановского р-на Амурской обл. Призван Мазановским РВК. Участвовал в Великой Отечественной войне 1941-1945 гг. в составе 62 отдельного понтонно-мостового батальона 1 понтонно-мостовой бригады 2 ударной армии 2 Украинского фронта, лейтенант, ком. взвода. Награжден орденами Отечественной войны I ст. (1985 г.), II ст. (1945 г.), Красной Звезды, медалями «За победу над Германией», юбилейными. (Мазановский р-н, с. Белоярово)

БРИТ Василий Емельянович, родился в 1920 г. в с. Петровичи Хабаровского края. Призван в октябре 1940 г. Мазановским РВК Амурской обл. Участвовал в Великой Отечественной войне 1941-1945 гг. в составе 149 гв. стрелкового полка, 55 отдельного медико-санитарного батальона 49 гв. стрелковой дивизии Западного, Калининского фронтов; 64 армии Сталинградского, Южного; 46 армии 3 Украинского фронтов, гв. старшина, пом. ком. взвода 5 стр. роты. Был шесть раз ранен. Участник Сталинградской битвы. Награжден орденами Красной Звезды (дважды), Славы II ст., III ст., медалью «За боевые заслуги».

БРИЦИН Андрей Трофимович, родился в 1918 г. Призван в 1942 г. Свободненским РВК Амурской обл. Участвовал в войне с Японией 09.08. - 03.09.1945 г. в составе 70 стрелкового полка 3 стрелковой дивизии 2 Краснознаменной армии 2 Дальневосточного фронта, мл. сержант, ком. отд. роты ПТР. Награжден медалью «За боевые заслуги».

БРОВЧЕНКО Игнат Иванович, родился в 1926 г. Призван 10.11.1943 г. Мазановским РВК Амурской обл. из п. Майский. Участвовал в войне с Японией 09.08. - 03.09.1945 г. в составе экипажа монитора «Сиваш» Тихоокеанского флота, матрос, комендор башенный 3-го класса. Награжден медалями «За победу над Японией», юбилейными.

БРОДЯГИНА Анфиса Ивановна, родилась в 1916 г. в с. Красноярово Мазановского р-на Амурской обл. Призвана в июле 1941 г. Ленинским РВК Еврейской АО Хабаровского края. Участвовала в Великой Отечественной войне 1941-1945 гг. в составе 91 отдельного медико-санитарного батальона 86 гв. стрелковой дивизии Сталинградского, Южного фронтов, гв. военфельдшер, сестра хирургическая старшая. Награждена орденом Отечественной войны II ст. (1985 г.), медалями «За боевые заслуги», «За победу над Германией», юбилейными.

БРОННИКОВ Андрей Дмитриевич, родился 02.1921 г. в с. Бибиково Благовещенского р-на Амурской обл. Призван в мае 1941 г. Благовещенским РВК. Участвовал в войне с Японией 09.08. - 03.09.1945 г. в составе 474 стрелкового полка 361 стрелковой дивизии 15 армии 2 Дальневосточного фронта, лейтенант, ком. взвода ПТР. Награжден орденом Отечественной войны II ст. (1985 г.), медалями «За боевые заслуги», юбилейными. (Тамбовский р-н, с. Раздольное)

БРУЕВ Василий Петрович, родился в 1921 г. в д. Ширковка Мелинского р-на Орловской обл. Участвовал в Великой Отечественной войне 1941-1945 гг., участвовал в Сталинградской битве, был ранен. Мл. сержант. Умер 02.03.1975 г. (Сковородинский р-н)

БРУСНИКОВ Василий Яковлевич, родился в 1913 г. в Гродешском р-не Полтавской обл. Украинской ССР. Призван 23.08.1942 г. Тамбовским РВК Амурской обл. Участвовал в войне с Японией 09.08. - 03.09.1945 г. в составе 1942 гаубичного артиллерийского полка 390 стрелковой дивизии, рядовой, шофер. Награжден орденом Отечественной войны II ст. (1985 г.), медалями «За победу над Японией», юбилейными. (пгт. Прогресс)

БРУСЯНИН Григорий Григорьевич, родился 17.04.1919 г. в с. Белоярово Мазановского р-на Амурской обл. Призван 10.11.1939 г. Мазановским РВК из с. Практичи. Участвовал в войне с Японией 09.08. - 03.09.1945 г. в составе политотдела Хасанского сектора береговой обороны Владивостокского морского оборонительного района Тихоокеанского флота, ст. сержант, секретарь редакции газеты. Награжден орденом Отечественной войны II ст. (1985 г.), медалями «За победу над Японией», юбилейными. Умер 23.09.1999 г. (Приморский край)

БРУЦКИЙ Виктор Климентьевич, родился в 1919 г. Призван в 1939 г. РККА Мазановским РВК Амурской обл. Участвовал в Великой Отечественной войне 1941-1945 г. в составе 57 гв. минометного полка 6 гв. танковой армии Юго-Западного, Донского, Сталинградского, 2 Украинского фронтов, гв. капитан, нач. отд. вещевого снабжения. Участник Сталинградской битвы. Награжден орденом Красной Звезды, медалями «За оборону Сталинграда», «За победу над Германией».

БРУЦКИЙ Павел Александрович, родился в 1927 г. в г. Владивостоке Приморского края. Призван 25.01.1945 г. Мазановским РВК Амурской обл. Участвовал в войне с Японией 09.08. - 03.09.1945 г. Награжден орденом Отечественной войны II ст. (1985 г.), медалями «За победу над Японией», юбилейными.

БРУЦКИЙ Селиверст Лукич, родился в 1905 г. в с. Белогуша Пинского р-на Минской обл. Белорусской ССР. Призван 16.03.1942 г. Мазановским РВК Амурской обл. из п. Майский. Участвовал в войне с Японией 09.08. - 03.09.1945 г. в составе 214 стрелкового полка, рядовой, наводчик ПТР. Награжден орденом Отечественной войны II ст. (1985 г.), медалями «За победу над Японией», юбилейными. (Мазановский р-н, с. Новороссийка)

БРУЩИНСКИЙ Федор Моисеевич, родился 02.01.1911 г. в г. Иман Приморского края. Участвовал в войне с Японией 09.08. - 03.09.1945 г. в составе 1-го Дальневосточного фронта, мл. сержант. Награжден медалями «За победу над Японией», юбилейными. Умер 19.07.1974 г. (Селемджинский р-н)

БРЮЗГИН Сергей Михайлович, родился в 1925 г. в с. Ольшанка Башмаковского р-на Пензенской обл. Участвовал в Великой Отечественной войне 1941-1945 гг. в составе 1 Украинского фронта. Награжден орденами Отечественной войны II ст. (1985 г.), Красной Звезды, медалями «За отвагу», юбилейными. (Бурейский р-н)

БРЫК Алексей Григорьевич, родился 30.03.1909 г. в г. Свободный Амурской обл. Призван в 1942 г. Серышевским РВК. Участвовал в войне с Японией 09.08. - 03.09.1945 г. в составе 723 отдельной автороты подвоза 366 стрелковой дивизии 25 армии 1 Дальневосточного фронта, рядовой, шофер. Награжден орденами Отечественной войны II ст. (1985 г.), Красной Звезды, медалями «За победу над Японией», юбилейными. Умер 08.05.1985 г. (Мазановский р-н, с. Красноярово).

БРЮШИНКИН Виктор Викторович, родился в 1927 г. в д. Камышево Шарканского р-на Удмуртской АССР. Участвовал в войне с Японией 09.08. - 03.09.1945 г. в составе 972 штурмового авиаполка. Награжден орденом Отечественной войны II ст. (1985 г.), медалями юбилейными. (Архаринский р-н)

БРЯКИН Федор Иванович, родился в 1916 г. в с. Большой Баранфит Тисульского р-на Кемеровской обл. Призван в 1941 г. Шимановским РВК Амурской обл. Участвовал в войне с Японией 09.08. - 03.09.1945 г. в составе 112 стрелкового полка 190 стрелковой дивизии 5 армии 1 Дальневосточного фронта, мл. сержант, ком. отд. связи. Награжден медалью «За боевые заслуги».

БУБЕЛО Александр Демьянович, родился в 1924 г. в с .Новокиевка Мазановского р-на Амурской обл. Призван 19.11.1943 г. Мазановским РВК. Участвовал в Великой Отечественной войне 1941-1945 г. в составе 22 легкой самоходной артиллерийской бригады 4 танковой армии 1 Украинского фронта, мл. сержант, снайпер. Награжден орденом Отечественной войны II ст. (1985 г.), медалями «За отвагу», «За победу над Германией», юбилейными.

БУБЕЛО Андрей Демьянович, родился 15.06.1926 г. в с. Новокиевка Мазановского р-на Амурской обл. Участвовал в войне с Японией 09.08. - 03.09.1945 г. Награжден орденом Отечественной войны II ст. (1985 г.), медалями «За победу над Японией», юбилейными. (пгт. Прогресс)

БУБЕЛО Аркадий Кондратьевич, родился в 1926 г. в с. Новокиевка Мазановского р-на Амурской обл. Участвовал в войне с Японией 09.08. - 03.09.1945 г. в составе 395 стрелкового полка 363 стрелковой дивизии 35 армии 1 Дальневосточного фронта, рядовой, пулеметчик 2 стр. роты 1 стр. батальона. Награжден орденом Отечественной войны II ст. (1985 г.), медалями «За боевые заслуги», юбилейными. (г. Благовещенск)

БУБЕЛО Павел Демьянович, родился в 1916 г. в с. Новокиевка Мазановского р-на Амурской обл. Призван 14.06.1941 г. Мазановским РВК из с. Сапроново. Участвовал в Великой Отечественной войне 1941-1945 гг. Рядовой. Награжден орденом Отечественной войны II ст. (1985 г.), медалями юбилейными.

БУБЕЛО Василий Власович, родился в 1926 г. в с. Новокиевка Мазановского р-на Амурской обл. Призван 20.12.1943 г. Мазановским РВК из с. Новокиевский Увал. Участвовал в войне с Японией 09.08. - 03.09.1945 г. Рядовой. Награжден орденом Отечественной войны II ст. (1985 г.), медалями «За победу над Японией», юбилейными.

БУБЕЛО Василий Моисеевич, родился в 1912 г. в с. Новокиевка Мазановского р-на Амурской обл. Призван Николаевским-на-Амуре РВК Хабаровского края. Участвовал в войне с Японией 09.08. - 03.09.1945 г. в составе мотострелкового пулеметного батальона 214 танковой бригады 16 армии 2 Дальневосточного фронта, ст. техник-лейтенант, нач. боепитания. Награжден орденом Отечественной войны II ст. (1985 г.), медалями «За боевые заслуги», «За победу над Японией», юбилейными.

БУБЕЛО Демьян Ефимович, родился в 1910 г. в с. Новокиевка Мазановского р-на Амурской обл. Участвовал в Великой Отечественной войне 1941-1945 гг. Награжден орденом Отечественной войны II ст. (1985г.), медалями юбилейными.

Бубело ДМИТРИЙ ЕФИМОВИЧ, РОДИЛСЯ В 1919 Г. В С. БРИЦКОЕ ЛИповецкого р-на Винницкой обл. Украинской ССР. Призван в 1938 г. Мазановским РВК Амурской обл. из с. Новокиевский Увал. Участвовал в Великой Отечественной войне 1941-1945 гг. в составе 225 отдельного зенитного артиллерийского дивизиона Выборгского бригадного района ПВО 23 армии Ленинградского фронта, ст. лейтенант, ком. батареи. Участник обороны Ленинграда. Награжден орденами Отечественной войны II ст. (1985 г.), Красной Звезды, медалями «За оборону Ленинграда», «За победу над Германией», юбилейными.

БУБЕЛО Трофим Ефимович, родился в 1916 г. Призван 20.11.1941 г. Мазановским РВК Амурской обл. из с. Новокиевский Увал. Участвовал в войне с Японией 09.08. - 03.09.1945 г. в составе флотского полуэкипажа Краснознаменной Амурской флотилии 2 Дальневосточного фронта, старшина 1-й статьи, ст. писарь. Награжден медалями «За боевые заслуги», «За победу над Японией», юбилейными.

БУБЕЛО Егор Петрович, родился 10.04.1908 г. в с. Новокиевка Мазановского р-на Амурской обл. Призван 10.03.1942 г. Мазановским РВК из с. Новокиевский Увал. Участвовал в Великой Отечественной войне 1941-1945 г. в составе 3 отдельной инженерно-строительной роты полевого управления группы войск 77 стрелкового полка 26 стрелковой дивизии 11 армии 1 Прибалтийского фронта, рядовой, сапер. Был ранен. Штурмовал г. Кенигсберг Награжден орденом Отечественной войны II ст. (1945 г.), медалями «За боевые заслуги», «За взятие Кенигсберга», «За победу над Германией», юбилейными. Умер 17.08.1984 г. (Мазановский р-н, с. Новокиевский Увал)

БУБЕЛО Иван Никитович, родился 05.03.1911 г. в с. Новокиевка Мазановского р-на Амурской обл. Призван 20.08.1941 г. Мазановским РВК из с. Новокиевский Увал. Участвовал в Великой Отечественной войне 1941-1945 г. в составе 84 стрелкового корпуса 1 Прибалтийского фронта, сержант, шофер паркового взвода комендантской роты. Награжден медалями «За отвагу», «За боевые заслуги», «За победу над Германией». Умер 22.01.1964 г. (Мазановский р-н, с. Новокиевский Увал)

БУБЕНЧИКОВ Иван Алексеевич, родился в 1927 г. Призван 27.10.1944 г. Мазановским РВК Амурской обл. из с. Новокиевский Увал. Участвовал в войне с Японией 09.08. - 03.09.1945 г. в составе отдельного отряда дымомаскировки и дегазации Краснознаменной Амурской флотилии 2 Дальневосточного фронта, матрос, рулевой-сигнальщик. Награжден медалями «За победу над Японией», юбилейными.

БУБЛЕЙНИКОВ Глеб Павлович, родился в 1920 г. Призван 09.03.1942 г. Мазановским РВК Амурской обл. из с. Новокиевский Увал. Участвовал в Великой Отечественной войне 1941-1945 гг. Рядовой. Награжден орденом Отечественной войны II ст. (1985 г.), медалями юбилейными. (г. Благовещенск)

БУБЛИК Борис Степанович, родился 10.12.1925 г. в с. Белка Тростянского р-на Сумской обл. Украинской ССР. Призван 15.12.1942 г. Архаринским РВК Амурской обл. Участвовал в войне с Японией 09.08. - 03.09.1945 г. в составе 216 корпусной артиллерийской бригады 59 стрелкового корпуса 1 Краснознаменной армии 1 Дальневосточного фронта, ст. сержант, вычислитель отдельного разведывательного дивизиона. Награжден орденом Отечественной войны II ст. (1986 г.), медалями «За отвагу» (1945 г.), «За победу над Японией», юбилейными. (Селемджинский р-н, п. Селитьба)

БУБЛИК Федор Иванович, родился 10.11.1919 г. в с. Кирилловка Иланского р-на Курганской обл. Призван 16.10.1939 г. Канским РВК Красноярского края. Участвовал в войне с Японией 09.08. - 03.09.1945 г. в составе 70 полка войск НКВД по охране железных дорог. Ст. сержант, оружейный мастер. Награжден орденом Отечественной войны II ст. (1985 г.), медалями «За победу над Германией», «За победу над Японией», юбилейными. Умер 15.02.1993 г. (Мазановский р-н, с. Новокиевский Увал)

БУБНОВ Григорий Васильевич, родился в 1912 г. в с. Новоалександровка Тамбовского р-на Амурской обл. Призван 12.08.1941 г. Благовещенским РВК Амурской обл. Участвовал в Великой Отечественной войне 1941-1945 гг. в составе 36 танкового полка 1 ударной армии Северо-Западного фронта; 77 гв. тяжелого танкового полка 28 армии 3 Белорусского фронта, гв. сержант, шофер роты боеобеспечения. Награжден медалями «За отвагу» (трижды).

БУБНОВ Степан Александрович, родился в 1922 г. в с. Новоалександровка Тамбовского р-на Амурской обл. Участвовал в Великой Отечественной войне 1941-1945 гг. Награжден орденом Отечественной войны II ст. (1985 г.), медалями юбилейными.

БУБНОВ Тимофей Иванович, родился в 1910 г. в с. Новоалександровка Тамбовского р-на Амурской обл. Призван в 1942 г. Октябрьским РВК Амурской обл. Участвовал в Великой Отечественной войне 1941-1945 гг. в составе 6 гв. воздушно-десантного стрелкового полка 1 гв. воздушно-десантной дивизии, гв. сержант, ком. отделения 1 стр. батальона. При освобождении Чехословакии был ранен. Награжден медалью «За отвагу».

БУБЯКИН Михаил Тихонович, родился в 1913 г. в с. Ольгинск Селемджинского р-на Амурской обл. Призван в марте 1942 г. Селемджинским РВК. Участвовал в войне с Японией 09.08. - 03.09.1945 г. в составе 183 стрелкового полка 152 стрелковой дивизии, рядовой, стрелок. Награжден медалями «За победу над Японией», юбилейными. (Селемджинский р-н, пгт. Экимчан)

БУБЯКИН Петр Тихонович, родился в 1922 г. в с. Ольгинск Селемджинского р-на Амурской обл. Участвовал в Великой Отечественной войне 1941-1945 гг. Награжден орденом Отечественной войны II ст. (1985 г.), медалями юбилейными.

БУГАЕВ Николай Николаевич, родился в 1917 г. в с. Лебедино Мазановского р-на Амурской обл. Участвовал в Великой Отечественной войне 1941-1945 гг. Награжден орденом Отечественной войны I ст. (1985 г.), медалями юбилейными.

БУГАЕВ Николай Романович, родился в 1925 г. в с. Дивное Апанасенковского р-на Ставропольского края. Призван в 1942 г. Тамбовским РВК Амурской обл. Участвовал в войне с Японией 09.08. - 03.09.1945 г. в составе 199 стрелкового полка 39 стрелковой дивизии 1 Армии 1 Дальневосточного фронта, рядовой, автоматчик. Награжден орденом Отечественной войны II ст. (1985 г.), медалями «За отвагу», юбилейными.

БУГИЦЕВ Михаил Дмитриевич, родился в 1919 г. в с. Мазаново Мазановского р-на Амурской обл. Участвовал в Великой Отечественной войне 1941-1945 гг. Награжден орденом Отечественной войны II ст. (1985 г.), медалями юбилейными.

БУГЛАК Александр Григорьевич, родился в 1911 г. в д. Дворище Жлобинского р-на Гомельской обл. Белорусской ССР. Призван в июле 1941 г. Белогорским РВК Амурской обл. Участвовал в войне с Японией 09.08. - 03.09.1945 г. в составе 1120 пушечного артиллерийского полка РГК 15 армии 2 Дальневосточного фронта, мл. сержант, тракторный механик 6 батареи. Награжден орденом Отечественной войны II ст. (1985 г.), медалями «За боевые заслуги», юбилейными.

БУГЛОВ Дмитрий Игнатьевич, родился в 1912 г. Призван в 1936 г. Благовещенским РВК Амурской обл. Участвовал в Великой Отечественной войне 1941-1945 гг. в составе 155 гв. штурмового авиационного полка 1 Украинского фронта, ст. сержант, воздушный стрелок. Награжден медалью «За отвагу». (Тамбовский р-н, с. Раздольное)

БУГРОВ Александр Васильевич, родился в 1925 г. Призван Павловским РВК Краснодарского края. Участвовал в Великой Отечественной войне 1941-1945 гг. в составе отдельного пулеметного батальона 317 стрелковой дивизии 56 армии Северо-Кавказского фронта, рядовой, станковый пулеметчик 1 пул. роты. Награжден медалями «За отвагу», «За победу над Германией», юбилейными. (Селемджинский р-н, пгт. Февральск)

БУДАЕВ Василий Николаевич, родился в с. Верное Серышевского р-на Амурской обл. Призван в 1943 г. Серышевским РВК Амурской обл. Участвовал в войне с Японией 09.08. - 03.09.1945 г. в составе 404 стрелкового полка 363 стрелковой дивизии 35 армии 1 Дальневосточного фронта, рядовой, наводчик роты ПТР. Награжден орденом Отечественной войны II ст. (1985 г.), медалями «За боевые заслуги», юбилейными.

БУДАЕВ Цырендаша Бадмаевич, родился 12.12.1923 г. в улусе Цайдам Селенгинского аймака, Бурят-Монгольской АССР. Призван 04.03.1942 г. Бигурским РВК Бурят-Монгольской АССР. Участвовал в Великой Отечественной войне 1941-1945 г. в составе 140 отдельной стрелковой бригады 52 армии Волховского фронта; 358 стрелкового полка 136 стрелковой дивизии 38 армии Украинского фронта; 101 запасного стрелкового полка 16 запасной стрелковой дивизии, капитан, ком. стр. роты. Участник обороны Ленинграда. Был трижды ранен, комиссован. Инвалид войны. Награжден орденом Отечественной войны I ст. (1985 г.), медалями «За отвагу», «За победу над Германией», юбилейными. (Селемджинский р-н, п. Норск)

БУДАНЦЕВ Иван Александрович, родился в 1923 г. в с. Большая Сазанка Серышевского р-на Амурской обл. Призван Серышевским РВК. Участвовал в войне с Японией 09.08. - 03.09.1945 г. в составе 499 стрелкового полка 388 стрелковой дивизии 15 армии 2 Дальневосточного фронта, рядовой, снайпер 1 стр. роты. Награжден орденом Отечественной войны II ст. (1985 г.), медалями «За боевые заслуги», юбилейными.

БУДАРИН Степан Павлович, родился в 1916 г. Участвовал в войне с Японией 09.08. - 03.09.1945 г. в составе 1471 истребительного противотанкового полка 60 истребительной противотанковой бригады 1 Краснознаменной армии 1 Дальневосточного фронта, рядовой. Награжден орденом Отечественной войны II ст. (1985 г.), медалями юбилейными. (Архаринский р-н)

БУДКО Николай Иосифович, родился 12.04.1915 г. на х. Джеганас Усть-Джегутинского р-на Карачаево-Черкесской АО. Участвовал в войне с Японией 09.08. - 03.09.1945 г., в составе 18 стрелкового полка 3 Крымской стрелковой дивизии 1 армии Забайкальского фронта, ст. лейтенант. Награжден орденом Отечественной войны II ст. (1985 г.), медалями «За боевые заслуги», «За победу над Японией», юбилейными. (Константиновский р-н)

БУДКОВ Иосиф Андреевич, родился 09.09.1917 г. в с. Георгиевка Локтевского р-на Алтайского края. Призван 18.06.1941 г. Мазановским РВК Амурской обл. из с. Белоярово. Участвовал в войне с Японией 09.08. - 03.09.1945 г. в составе 5 корпуса ПВО Приамурской армии ПВО 2 Дальневосточного фронта, сержант, ком. расчета зенитного орудия. Награжден медалями «За победу над Германией», «За победу над Японией», юбилейными. Умер 25.06.1980 г. (Мазановский р-н, с. Белоярово)

БУДНИК Николай Давыдович, родился 28.02.1918 г. в с. Некрасовка Белогорского р-на Амурской обл. Призван в 1941 г. Ромненским РВК Амурской обл. Участвовал в Великой Отечественной войне 1941-1945 гг. в составе 1193 стрелкового полка 360 стрелковой дивизии 4 ударной армии 1 Прибалтийского фронта, рядовой, пом. наводчика роты ПТР. Награжден орденами Отечественной войны I ст. (1985 г.), II ст. (1943 г.), Красной Звезды, медалями юбилейными. (Белогорский р-н)

БУДНИК Яков Трофимович, родился в 1910 г. в с. Лебяжье Серышевского р-на Амурской обл. Призван 20.02.1942 г. Серышевским РВК. Участвовал в Великой Отечественной войне 1941-1945 гг. в составе 113 гв. стрелкового полка 38 гв. стрелковой дивизии Белорусского фронта, рядовой, стрелок 9 стр. роты. Награжден медалью «За боевые заслуги».

БУДНИКОВ Дмитрий Маркович, родился в 1920 г. в с. Малиновка Бурейского р-на Амурской обл. Призван в 1940 г. Бурейским РВК. Участвовал в войне с Японией 09.08. - 03.09.1945 г. в составе 186 артиллерийского полка 345 стрелковой дивизии 87 стрелкового корпуса 1 Дальневосточного фронта, ст. сержант, пом. ком. транспортного взвода. Награжден медалями «За боевые заслуги», «За победу над Японией».

БУДНИКОВ Михаил Филиппович, родился в 1915 г. в с. Домикан Бурейского р-на Амурской обл. Призван в 1941 г. Бурейским РВК. Участвовал в Великой Отечественной войне 1941-1945 гг. в составе 1 Украинского фронта. Награжден орденом Отечественной войны II ст. (1985 г.), медалями «За победу над Германией», юбилейными. (Бурейский р-н, п. Бурея)

БУДНИЧЕНКО Федор Матвеевич, родился 23.08.1911 г. в д. Любомировка Новоукраинского р-на Одесской обл. Украинской ССР. Призван 23.12.1941 г. Участвовал в Великой Отечественной войне 1941-1945 гг. в составе 1319 стрелкового полка 11 стрелковой дивизии Западного фронта, рядовой, стрелок. 23.09.1943 г. был тяжело ранен. В составе 380 полка 60 стрелковой дивизии внутренних войск НКВД, рядовой. Награжден орденом Отечественной войны II ст. (1985 г.), медалями «За отвагу», юбилейными. (Сковородинский р-н, п. Тахтамыгда)

БУДЬКО Петр Яковлевич, родился в 1909 г. Призван в 1942 г. Селемджинским РВК Амурской обл. Участвовал в войне с Японией в составе 119 артиллерийского полка 35 стрелковой дивизии 5 стрелкового корпуса 2 Дальневосточного фронта, рядовой, номер орудия 6 батареи. Награжден медалью «За боевые заслуги».

БУДЯКОВ Семен Николаевич. Участвовал в Великой Отечественной войне 1941-1945 гг. в составе 914 стрелкового полка. Рядовой. Был тяжело ранен, комиссован. Проживал в п. Усть-Норск Мазановского р-на. Награжден медалью «За победу над Германией».

БУЗИКОВ Иван Федорович, родился 21.09.1923 г. в с. Заган Свободненского р-на Амурской обл. Призван в 1940 г. Свободненским РВК. Участвовал в Великой Отечественной войне 1941-1945 гг. в составе 76 отдельного гв. танкового полка прорыва РГК 107 танковой дивизии 14 армии Западного, Карельского фронтов, гв. сержант, ком. отд. подвоза боеприпасов. Награжден орденом Отечественной войны II ст. (1985 г.), медалями «За боевые заслуги», «За оборону Москвы», «За оборону Советского Заполярья», «За победу над Германией», юбилейными. Умер 08.02.1998 г. (Свободненский р-н, с. Желтоярово)

БУЙВОЛ Николай Кузьмич, родился в 1920 г. в с. Сиваковка Хорольского р-на Приморского края. Призван 10.01.1940 г. Хорольским РВК. Участвовал в войне с Японией 09.08. - 03.09.1945 г. в составе 125 авиарембата, ст. сержант, нач. авиамастерских. Награжден медалью «За победу над Японией». (Тамбовский р-н, с. Тамбовка)

БУКОВЦОВ Дмитрий Терентьевич, родился в 1912 г. в с. Косиловка Грайворонского р-на Белгородской обл. Призван в 1941 г. Свободненским РВК Амурской обл. Участвовал в войне с Японией 09.08. - 03.09.1945 г. в составе 112 стрелкового полка 190 стрелковой дивизии 5 армии 1 Дальневосточного фронта, рядовой, коваль кузнечный 1 стр. батальона. Награжден орденом Отечественной войны II ст. (1985 г.), медалями «За боевые заслуги», юбилейными.

БУКРЕЕВ Федор Тимофеевич, родился в 1924 г. в с. Таскино Мазановского р-на Амурской обл. Участвовал в Великой Отечественной войне 1941-1945 гг. Награжден орденом Отечественной войны II ст. (1985 г.), медалями юбилейными.

БУЛАВИН Григорий Петрович, родился в 1919 г. в с. Ново-Троицкое Терновского р-на Воронежской обл. Призван 09.08.1940 г. Мазановским РВК Амурской обл. Участвовал в Великой Отечественной войне 1941-1945 гг. Рядовой. Награжден орденом Отечественной войны II ст. (1985 г.), медалями юбилейными.

БУЛАНЦАНОВ Александр Иванович, родился в 1919 г. в с. Новоалександровка Тамбовского р-на Амурской обл. Участвовал в Великой Отечественной войне 1941-1945 гг. Награжден орденом Отечественной войны II ст. (1985 г.), медалями юбилейными.

БУЛАЦАНОВ Владимир Иванович, родился в 1927 г. в с. Новоалександровка Тамбовского р-на Амурской обл. Призван в 1944 г. Александровским-Сахалинским ГВК Сахалинской обл. Участвовал в войне с Японией 09.08. - 03.09.1945 г. в составе 165 стрелкового полка 79 стрелковой дивизии 16 армии 1 Дальневосточного фронта, рядовой, автоматчик 7 стр. роты. Награжден медалями «За отвагу», «За боевые заслуги».

БУЛАТОВ Василий Иванович, родился 03.12.1922 г. в г. Барнауле Алтайского края. Участвовал в Великой Отечественной войне 1941-1945 гг. в составе Западного фронта. Танкист. Был ранен. Награжден орденом Отечественной войны II ст. (1985 г.), медалями «За победу над Германией», юбилейными. Умер 05.03.1996 г. (Мазановский р-н, с. Практичи)

БУЛАТОВ Михаил Петрович, родился в 1916 г. в с. Тарасово Медвенского р-на Курской обл. Участвовал в Великой Отечественной войне 1941-1945 гг. Награжден орденом Отечественной войны II ст. (1985 г.), медалями юбилейными. Умер в 1992 г. (Мазановский р-н, с. Практичи)

БУЛАХ Иван Иванович, родился в 1911 г. в с. Каменка Мазановского р-на Амурской обл. Участвовал в Великой Отечественной войне 1941-1945 гг. Был тяжело ранен. Награжден орденом Отечественной войны I ст. (1985 г.), медалями юбилейными.

БУЛГАЧЕНКО Петр Михайлович, родился в 1918 г. в с. Черниговка Архаринского р-на Амурской обл. Призван в октябре 1940 г. Центральным РВК г. Хабаровска. Участвовал в войне с Японией 09.08. - 03.09.1945 г. в составе узла связи штаба Главкома 1 Дальневосточного фронта, ст. сержант, механик телеграфа «Бодо». Награжден медалями «За боевые заслуги», «За победу над Японией», юбилейными. (Мазановский р-н, с. Новокиевский Увал)

БУЛДЫКОВ Павел Андреевич, родился в 1912 г. в Верхне-Услонском р-не Татарской АССР. Призван в 1941 г. Шимановским РВК Амурской обл. Участвовал в войне с Японией 09.08. - 03.09.1945 г. в составе 70 стрелкового полка 3 стрелковой дивизии 2 Краснознаменной армии 2 Дальневосточного фронта, мл. сержант, ком. стр. отделения. Награжден медалью «За отвагу».

БУЛЫГИН Александр Спиридонович, родился в 1906 (1904) г. в с. Кулыги Вятско-Полянского р-на Кировской обл. Призван в 1938 г. Свободненским РВК Амурской обл. Участвовал в войне с Японией 09.08. - 03.09.1945 г. в составе 158 стрелкового полка 190 стрелковой дивизии 5 армии 1 Дальневосточного фронта, ефрейтор, разведчик взвода пешей разведки. Награжден орденом Отечественной войны II ст. (1985 г.), медалями «За отвагу», «За победу над Японией».

БУЛЫЧЕВ Петр Филиппович, родился в 1913 (1914) г. в с. Кладьково Воскресенского р-на Московской обл. Призван 07.08.1941 г. Воскресенским РВК Московской обл. Участвовал в Великой Отечественной войне 1941-1945 гг. в составе 1276 зенитного артиллерийского полка ПВО Западного фронта; 1276 зенап 17 зенитной артиллерийской дивизии РГК, сержант, ком. орудия 2 батареи. Награжден орденами Отечественной войны II ст. (1985 г.), Красной Звезды, медалями «За отвагу» (дважды), «За оборону Москвы», юбилейными. (Архаринский р-н)

БУЛЫЧЕВ Федор Калистратович, родился в 1926 г. в п. Тюлькино Соликамского р-на Пермской обл. Призван 11.11.1943 г. Мазановским РВК Амурской обл. из п. Норск. Участвовал в войне с Японией 09.08. - 03.09.1945 г. Рядовой. Награжден орденом Отечественной войны II ст. (1985 г.), медалями юбилейными.

БУМАКОВ Роман Николаевич, родился в 1906 г. Призван Бурейским РВК Амурской обл. Участвовал в войне с Японией 09.08. - 03.09.1945 г. в составе 158 стрелкового полка 190 стрелковой дивизии 1 Дальне-

восточного фронта, рядовой, снайпер 7 стр. роты. Награжден медалью «За боевые заслуги».

БУМЦЕВ Никита Дмитриевич, родился в 1926 г. в с. Мазаново Мазановского р-на Амурской обл. Участвовал в войне с Японией 09.08. - 03.09.1945 г. Награжден орденом Отечественной войны II ст. (1985 г.), медалями юбилейными.

БУРА Станислав Петрович, родился в 1926 г. в с. Рад-Баярка Красноармейского р-на Житомирской обл. Украинской ССР. Призван 12.11.1943 г. Мазановским РВК Амурской обл. из с. Юбилейное. Участвовал в войне с Японией 09.08. - 03.09.1945 г. в составе 187 стрелковой дивизии 17 стрелкового корпуса 5 армии 1 Дальневосточного фронта. Награжден орденом Отечественной войны II ст. (1985 г.), медалями «За победу над Японией», юбилейными.

БУРАВЛЕВ Трофим Тимофеевич, родился в 1905 г. Призван в 1941 г. Шимановским РВК Амурской обл. Участвовал в войне с Японией 09.08. - 03.09.1945 г. в составе 70 стрелкового полка 3 стрелковой дивизии 2 Краснознаменной армии 2 Дальневосточного фронта, рядовой, наводчик ручного пулемета. Награжден медалью «За боевые заслуги».

БУРАВЧИКОВ Александр Григорьевич, родился в 1909 г. в Рязанской обл. Участвовал в Великой Отечественной войне 1941-1945 гг. Освобождал Киев, был тяжело ранен. Инвалид войны. Умер в 1963 г. (Серышевский р-н, с. Большая Сазанка)

БУРАК Тимофей Павлович, родился в 1920 г. в д. Бикульничи Ветринского р-на Витебской обл. Белорусской ССР. Призван в октябре 1941 г. Знаменским РВК Омской обл. Участвовал в Великой Отечественной войне 1941-1945 гг. в составе 940 гаубичного артиллерийского полка 405 артиллерийской бригады 295, 370 стрелковых дивизий Центрального, Донского, 1 Белорусского фронтов, сержант, наводчик орудия. Награжден орденами Отечественной войны II ст. (1985 г.), Красной Звезды, Славы III ст., медалями «За оборону Сталинграда», юбилейными. (пгт. Прогресс)

БУРДАКОВ Андрей Илларионович, родился в 1925 г. в с. Черниговка Свободненского р-на Амурской обл. Призван 01.11.1942 г. Свободненским РВК. Участвовал в Великой Отечественной войне 1941-1945 гг. в составе 1348 стрелкового полка 399 стрелковой дивизии 48 армии; 648 стрелкового полка 200 стрелковой дивизии 2 Белорусского фронта, рядовой, стрелок. Награжден медалями «За отвагу», «За боевые заслуги».

БУРДАКОВ Семен Ларионович, родился в 1911 г. в с. Черниговка Свободненского р-на Амурской обл. Призван 22.06.1941 г. Зейским РВК Амурской обл. Участвовал в Великой Отечественной войне 1941-1945 гг. в составе 41 стрелкового полка 84 стрелковой дивизии 4 гв. армии, рядовой, стрелок 2 стр. батальона. Награжден медалью «За отвагу».

БУРДЕЛО Иван Перфильевич, родился в 1918 г. в с. Михайловка Михайловского р-на Уссурийской обл. Хабаровского края. Призван в 1939 г. Белогорским РВК Амурской обл. Участвовал в войне с Японией 09.08. - 03.09.1945 г. в составе 165 стрелкового полка 79 стрелковой дивизии 16 армии 2 Дальневосточного фронта, ефрейтор, телефонист роты связи. Награжден медалью «За отвагу».

БУРДУКОВСКИЙ Владимир Николаевич, родился в 1920 г. Призван в 1940 г. Селемджинским РВК Амурской обл. Участвовал в Великой Отечественной войне 1941-1945 гг. в составе 1326 стрелкового полка 422 стрелковой дивизии 64 армии Сталинградского фронта, гв. ст. сержант, ком. отд. роты автоматчиков. 09.09.1942 г. был ранен. Награжден медалями «За отвагу» (1942 г.), «За победу над Германией».

БУРЗИНСКИЙ Иосиф Михайлович, родился в 1901 г. в д. Свиридово Бельского р-на Гродненской обл. Белорусской ССР. Призван 19.09.1943 г. Мазановским РВК Амурской обл. из с. Новокиевский Увал.Участвовал в Великой Отечественной войне 1941-1945 гг. в составе 147 стрелкового полка 43 стрелковой дивизии 67 армии Ленинградского фронта, рядовой, заряжающий 7 стр. роты. Участник обороны Ленинграда. Был трижды ранен. Награжден медалями «За отвагу», «За победу над Германией».

БУРИК Илья Федорович, родился в 1915 г. в с. Телянза Анучинского р-на Приморского края. Призван в 1942 г. Анучинским РВК. Участвовал в войне с Японией 09.08. - 03.09.1945 г. Награжден орденом Отечественной войны II ст. (1985г.), медалями «За отвагу», «За победу над Японией», юбилейными. В мирное время работал прокурором Амурской обл., Приморского края, награжден орденом Знак Почета, «Заслуженный юрист РСФСР». Последние годы проживал в г. Владивостоке.

БУРИМА Пантелей Семенович, родился в 1910 г. Призван в июле 1941 г. Белогорским РВК Амурской обл. Участвовал в войне с Японией 09.08. - 03.09.1945 г. в составе 1120 пушечного артиллерийского полка РГК 15 армии 1 Дальневосточного фронта, рядовой, повар хозяйственного взвода. Награжден медалью «За боевые заслуги».

БУРКОВ Алексей Михайлович, родился в 1906 г. в г. Благовещенске Амурской обл. Призван 23.03.1942 г. Хабаровским ГВК Хабаровского края. Участвовал в Великой Отечественной войне 1941-1945 гг. в составе 9 гв. механизированной бригаде 3 гв. механизированного корпуса Сталинградского, 1 Белорусского фронтов, гв. мл. лейтенант, начфин 2 мотострелкового батальона. Награжден орденами Отечественной войны II ст. (1985 г.), Красной Звезды, медалями «За боевые заслуги», «За оборону Сталинграда», юбилейными. Умер 26.05.1990 г. (г. Хабаровске)

БУРЛАКОВ Александр Николаевич, родился в 1927 г. в с. Ново-Воскресеновка Шимановского р-на Амурской обл. Участвовал в Великой Отечественной войне 1941-1945 гг. Награжден орденом Отечественной войны II ст. (1985 г.), медалями юбилейными. (Шимановский р-н)

БУРЛАКОВ Павел Павлович, родился в 1918 г. в с. Угловое Мазановского р-на Амурской обл. Призван 11.09.1941 г. Мазановским РВК. Участвовал в Великой Отечественной войне 1941-1945 гг. в составе 1323 стрелкового полка 415 стрелковой дивизии 43 армии Западного фронта, сержант, ком. стр. отделения. Был тяжело ранен. Инвалид войны. Награжден медалями «За боевые заслуги», « За победу над Германией», юбилейными. Умер в 1979 г. (г. Благовещенск)

БУРЛЕЙ Федор Иванович, родился в 1914 г. в с. Степановка Лозовского р-на Харьковской обл. Украинской ССР. Призван 25.07.1941 г. Мазановским РВК Амурской обл. из с. Новокиевский Увал. Участвовал в Великой Отечественной войне 1941-1945 г. в составе 1278 стрелкового полка 395 стрелковой дивизии Калининского фронта, сержант, пулеметчик. Был тяжело ранен, комиссован. Награжден медалями «За отвагу», «За победу над Германией».

БУРМИСТРОВ Матвей Антонович, родился в 1912 г. Призван 24.07.1941 г. Мазановским РВК Амурской обл. из с. Новокиевский Увал. Участвовал в Великой Отечественной войне 1941-1945 гг. в составе 675 стрелкового полка 5 гв. стрелковой дивизии; отдельного лыжного батальона 1134 стрелкового полка 338 стрелковой дивизии 49 армии Центрального фронта, сержант, ком. отделения. Был ранен, комиссован. Вновь призван Мазановским РВК 07.07.1944 г. Проходил службу в составе 87 армейского запасного стрелкового полка 2 Краснознаменной армии 2 Дальневосточного фронта. Награжден медалями «За отвагу», «За победу над Германией».

БУРЧИКОВ Михаил Нефедович (Мефодьевич), родился в 1925 г. в с. Новогеоргиевка Шимановского р-на Амурской обл. Призван 03.02.1943 г. Шимановским РВК. Участвовал в Великой Отечественной войне 1941-1945 гг. в составе 332 гв. стрелкового полка 104 гв. стрелковой дивизии, гв. сержант, наводчик станкового пулемета 1 стр. батальона. Награжден медалями «За отвагу», «За победу над Германией».

БУРЯК Василий Иосифович, родился в 1908 г. Призван Тамбовским РВК Амурской обл. Участвовал в войне с Японией 09.08. - 03.09.1945 г. Умер в 1946 г. (Константиновский р-н)

БУРЯК Павел Михайлович. Участвовал в Великой Отечественной войне 1941-1945 гг. Защищал Сталинград, старшина, ком. отделения. Был тяжело ранен, комиссован. Приказом военного комиссара Амурского областного комиссариата от 24.04.1944 г. награжден медалью «За оборону Сталинграда». (пгт. Прогресс)

БУСОВ Михаил Васильевич, родился в 1900 г. в с. Рудня Климовского р-на Брянской обл. Призван 27.02.1943 г. Мазановским РВК Амурской обл. из с. Сапроново. Участвовал в Великой Отечественной войне 1941-1945 г.; с Японией 09.08. - 03.09.1945 г. в составе 1645 истребительного противотанкового артиллерийского полка 13 истребительной противотанковой дивизии 3 гв. танковой армии 1 Украинского, 1 Дальневосточного фронтов, рядовой, орудийный номер 6 батареи 2 дивизиона. Награжден орденом Отечественной войны II ст. (1985 г.), медалями «За отвагу», «За боевые заслуги», «За взятие Берлина», «За освобождение Праги», «За победу над Германией», «За победу над Японией», юбилейными. Умер в 1989 г. (Мазановский р-н, с. Сапроново)

БУСОВ Никита Васильевич, родился в 1895 г. в д. Рудня Могилевской обл. Белорусской ССР. Призван 28.05.1943 г. Мазановским РВК Амурской обл. из с. Новокиевский Увал. Участвовал в войне с Японией 09.08. - 03.09.1945 г. в составе 1 Дальневосточного фронта, рядовой, шофер. Умер в 1977 г. в Краснодарском крае (Мазановский р-н, с. Сапроново)

БУТЕНКО Александр Афанасьевич, родился в 1924 г. Участвовал в войне с Японией 09.08. - 03.09.1945 г. в составе 355 гв. отдельного батальона морской пехоты, рядовой. (пгт. Прогресс)

БУТЕНКО Леонид Алексеевич, родился в 1923 г. Участвовал в Великой Отечественной войне 1941-1945 гг. в составе 44 отдельного дорожно-строительного батальона, ст. сержант. (Архаринский р-н)

БУТЕНКОВ Степан Павлович, родился в 1927 г. Призван 13.08.1943 г. Мазановским РВК Амурской обл. из с. Новокиевский Увал. Участвовал в войне с Японией 09.08. - 03.09.1945 г. в составе экипажа сторожевого корабля «ЭК-29» Тихоокеанского флота, ст. матрос, дальномерщик. Награжден медалями «За победу над Японией», юбилейными.

БУТОРИН Владимир Степанович, родился в 1925 г. в с. Константиновка Константиновского р-на Амурской обл. Участвовал в войне с Японией 09.08. - 03.09.1945 г. Сержант. Награжден орденом Отечественной войны II ст. (1985 г.), медалями «За победу над Японией», юбилейными. Умер 24.04.1989 г. (Константиновский р-н, с. Константиновка)

БУТОРИН Николай Семенович, родился 07.12.1919 г. в д. Мазары Уржумского р-на Кировской обл. Призван 29.03.1943 г. Селемджинским РВК Амурской обл. Участвовал в Великой Отечественной войне 1941-1945 г. в составе 123 отдельного истребительного противотанкового дивизиона 82 стрелкового полка 1 Белорусского фронта, сержант, ком. орудия. Был трижды ранен. Награжден орденом Красной Звезды (1945 г.), медалями «За победу над Германией», юбилейными. (Селемджинский р-н, с. Ольгинск)

БУТОРИН Николай Степанович, родился в 1925 г. Призван в 1942 г. Михайловским РВК Амурской обл. Участвовал в войне с Японией 09.08. - 03.09.1945 г. в составе 8 стрелкового полка 3 стрелковой дивизии 2 Дальневосточного фронта, рядовой, автоматчик. Награжден орденом Отечественной войны II ст. (1985 г.), медалями «За отвагу», «За победу над Японией», юбилейными. (г. Благовещенск)

БУТРИНОВ Михаил Яковлевич, родился в 1910 г. в г. Канске Красноярского края. Призван в 1940 г. Свободненским РВК Амурской обл. Участвовал в войне с Японией 09.08. - 03.09.1945 г. в составе 505 стрелкового полка 393 стрелковой дивизии 25 армии 1 Дальневосточного фронта, рядовой, шофер 120 мм минометной батареи. Награжден медалью «За отвагу».

БУТУРЛАКИН Иван Антонович, родился 11.06.1911 г. в д. Ясеновка Калачеевского р-на Воронежской обл. Призван в 1942 г. Сковородинским РВК Амурской обл. Участвовал в Великой Отечественной войне 1941-1945 гг. Награжден орденом Отечественной войны II ст. (1985 г.), медалям юбилейными. (Сковородинский р-н, ст. Ольдой)

БУТЬКО Константин Прокофьевич, родился в 1921 г. в с. Малая Сазанка Свободненского р-на Амурской обл. Призван в 1942 г. Благовещенским ГВК Амурской обл. Участвовал в войне с Японией 09.08. - 03.09.1945 г. в составе 630 стрелкового полка 388 стрелковой дивизии 15 армии 2 Дальневосточного фронта, старшина, старшина 1 минометной роты 1 стр. батальона. Награжден медалью «За отвагу».

БУТЫЛКИНА Анна Фоминична, родилась 29.01.1915 г. в с. Некрасовка Белогорского р-на Амурской обл. Участвовала в Великой Отечественной войне 1941-1945 гг. Награждена медалью «За отвагу». (Белогорский р-н)

БУТЫЛКИН Сергей Михайлович, родился 10.01.1911 г. в с. Рысый Инжавинского р-на Тамбовской обл. Участвовал в Великой Отечественной войне 1941-1945 гг. в составе Ленинградского фронта. Был ранен. Награжден орденом Отечественной войны I ст. (1985 г.), медалями «За отвагу», юбилейными. (Белогорский р-н)

БУТЯКОВ Александр Филиппович, родился в 1920 г. в с. Ивановка Ивановского р-на Амурской обл. Призван в мае 1940 г. Бурейским РВК Амурской обл. Участвовал в войне с Японией 09.08. - 03.09.1945 г. в составе 83 стрелкового полка 34 стрелковой дивизии 15 армии 1 Дальневосточного фронта, ст. сержант, ком. отд. взвода пешей разведки. Награжден медалью «За отвагу».

БУХАНОВСКИЙ Андрей Иванович, родился в 1925 г. в с. Петровка Мазановского р-на Амурской обл. Участвовал в Великой Отечественной войне 1941-1945 гг. Награжден орденом Отечественной войны I ст. (1985 г.), медалями юбилейными.

БУХАНОВСКИЙ Василий Александрович, родился 02.01.1924 г. в с. Константиновка Тамбовского р-на Амурской обл. Участвовал в войне с Японией 09.08. - 03.09.1945 года в составе 3 отдельного стрелкового батальона 113 Сахалинской отдельной стрелковой бригады 1 Дальневосточного фронта, ст. сержант, ком. стр. отд. Награжден орденом Отечественной войны II ст. (1985 г.), медалями «За победу над Японией», юбилейными. (Селемджинский р-н, пгт Токур)

БУХАНОВСКИЙ Иван Мартынович, родился в 1925 г. в с. Марково Благовещенского р-на Амурской обл. Призван в 1943 г. Благовещенским РВК. Участвовал в войне с Японией 09.08. - 03.09.1945 г. в составе 1641 артиллерийского полка 335 стрелковой дивизии 25 армии 1 Дальневосточного фронта, сержант, командир орудия 8 батареи.

Награжден орденом Отечественной войны II ст. (1985 г.), медалями «За отвагу», юбилейными. (г. Благовещенск)

БУХАНОВСКИЙ Николай Александрович, родился 07.12.1924 г. в с. Константиновка Тамбовского р-на Амурской обл. Призван 27.08.1942 г. Селемджинским РВК Амурской обл. Участвовал в войне с Японией 09.08. - 03.09.1945 года в составе 113 Сахалинской отдельной стрелковой бригады, 1 Дальневосточного фронта, ст. сержант, ком. пулеметного отделения. Награжден орденом Отечественной войны II ст. (1985 г.), медалями «За победу над Японией», юбилейными. (Селемджинский р-н, пгт Экимчан)

БУХАНЦОВ Валентин Степанович, родился в 1926 г. Призван в ноябре 1943 г. Ивановским РВК Амурской обл. Участвовал в войне с Японией 09.08. - 03.09.1945 г. в составе 183 стрелкового полка 35 стрелковой дивизии 5 стрелкового корпуса 2 Дальневосточного фронта, рядовой, минометчик. Награжден медалью «За отвагу».

БУХАРЕВ Петр Иванович, родился в 1927 г. в г. Куйбышев Куйбышевской обл. Призван 28.12.1944 г. Мазановским РВК Амурской обл. из п. Ивановский. Участвовал в Великой Отечественной войне 1941-1945 гг. Рядовой. Награжден орденом Отечественной войны II ст. (1985 г.), медалями юбилейными.

БУХТИЯРОВ Александр Егорович, родился в 1926 (1916) г. в п. Майский Убинского р-на Новосибирской обл. Призван в 1943 г. Селемджинским РВК Амурской обл. Участвовал в войне с Японией 09.08. - 03.09.1945 г. в составе 395 стрелкового полка 363 стрелковой дивизии 35 армии 1 Дальневосточного фронта, ефрейтор, наводчик ручного пулемета 1 стр. батальона. Награжден орденом Отечественной войны II ст. (1985 г.), медалями «За боевые заслуги», юбилейными.

БУХТОЯРОВ Тимофей Егорович, родился в январе 1912 г. в д. Карпово Краснощековского р-на Алтайского края. Призван в июле 1941 г. Белогорским РВК Амурской обл. Участвовал в войне с Японией 09.08. - 03.09.1945 г. в составе 147 гаубичного артиллерийского полка РГК 2 Краснознаменной Армии 2 Дальневосточного фронта, рядовой, орудийный номер 1 батареи. Награжден орденом Отечественной войны II ст. (1985 г.), медалями «За боевые заслуги», юбилейными.

БУШМАКИН Николай Федорович, родился в 1926 г. Призван 10.11.1943 г. Мазановским РВК Амурской обл. из п. Норск. Участвовал в войне 09.08. - 03.09.1945 г. в составе экипажа монитора «Сиваш» Краснознаменной Амурской флотилии, матрос, пулеметчик. Награжден медалями «За победу над Японией», юбилейными.

БУШУЕВ Алексей Павлович, родился 25.03.1909 г. в с. Сохатино Мазановского р-на Амурской обл. Призван 19.02.1942 г. Мазановским РВК из Сохатино. Участвовал в Великой Отечественной войне 1941-1945 гг. Рядовой. Проживал в с. Сохатино Мазановского р-на. Умер 19.09.1982 г.

БУШУЕВ Василий Григорьевич, родился в 1906 г. Призван 10.02.1942 г. Мазановским РВК Амурской обл. Участвовал в Великой Отечественной войне 1941-1945 гг. в составе 624 стрелкового полка 137 стрелковой дивизии 48 армии Белорусского фронта, рядовой, минометчик 2 мин. роты. Был трижды ранен. Награжден орденом Красной Звезды, медалями «За отвагу», «За боевые заслуги», «За победу над Германией».

БУШУЕВ Иван Федорович, родился 05.02.1924 г. в с. Никольское Сапоговского р-на Рязанской обл. Призван 15.07.1942 г. Кировским РВК г. Хабаровска Хабаровского края. Участвовал в Великой Отечественной войне 1941-1945 гг. в составе 154 отдельного батальона связи 39 гв. стрелковой дивизии 33 армии Центрального, 1, 2, 3 Белорусских фронтов, гв. сержант, нач. радиостанции. Награжден орденами Отечественной войны II ст. (1985 г.), Славы III ст., медалями «За отвагу», «За освобождение Варшавы», «За взятие Берлина», «За победу над Германией», юбилейными. (Селемджинский р-н, пгт Экимчан)

БУШУЕВ Леонтий Павлович, родился в 1919 г. в с. Сохатино Мазановского р-на Амурской обл. Призван Мазановским РВК. Участвовал в Великой Отечественной войне 1941-1945 гг. Награжден орденом Отечественной войны II ст. (1985 г.), медалями юбилейными.

БУШУЕВ Николай Нестерович, родился в 1920 г. в с. Константиновка Мазановского р-на Амурской обл. Призван в 1940 г. Мазановским РВК из п. Норск. Участвовал в войне с Японией 09.08. - 03.09.1945 г. в составе 1060 стрелкового полка 264 стрелковой дивизии 35 армии 1 Дальневосточного фронта, сержант, ком. пулеметного отделения. Награжден орденом Славы III ст., медалью «За победу над Японией».

БУШУЕВ Павел Михайлович, родился в 1923 г. Призван Селемджинским РВК. Участвовал в Великой Отечественной войне 1941-1945 гг. в составе 2 стрелкового батальона 870 стрелкового полка 287 стрелковой дивизии Брянского, 2 Прибалтийского фронтов, мл. сержант, ком. отделения. Награжден медалями «За отвагу», «За победу над Германией», юбилейными. (Селемджинский р-н, п. Златоустовск)

БУШУХИН Григорий Ефимович, родился 28.11.1924 г. в с. Ильинка Катайского р-на Курганской обл. Призван 05.09.1942 г. Катайским РВК. Участвовал в Великой Отечественной войне 1941-1945 гг. в составе 71 стрелкового полка 30 стрелковой дивизии 11 стрелкового корпуса Западного, Воронежского, 1, 4 Украинских фронтов, сержант, конный связной. 05.08.1943 г. был ранен, контужен. Награжден орденами Отечественной войны II ст. (1985 г.), Красной Звезды, медалями «За отвагу», «За победу над Германией», юбилейными. (Селемджинский р-н, пгт. Февральск)

БУЯНОВ Савелий Петрович, родился 20.01.1914 г. на х. Виноградовка Ивановского р-на Амурской обл. Призван в 1941 г. Ивановским РВК. Участвовал в Великой Отечественной войне 1941-1945 гг. в составе 1005 пушечного артиллерийского полка 53 гаубичной артиллерийской бригады Калининского, Брянского, 1 Белорусского фронтов, мл. сержант, тракторный механик 8 батареи. Награжден орденом Отечественной войны II ст. (1987 г.), медалями «За отвагу», «За победу над Германией», юбилейными. (Мазановского р-н, с. Богословка)

БУЯКОВ Николай Андреевич, родился в 1914 г. Призван Магдагачинским РВК Амурской обл. Участвовал в войне с Японией 09.08. - 03.09.1945 г. в составе 112 стрелкового полка 190 стрелковой дивизии 5 Армии 1 Дальневосточного фронта, ст. сержант, старшина санитарной роты. Награжден медалями «За боевые заслуги», «За победу над Японией».

БЫЗОВ Георгий Васильевич, родился в 1916 г. в д. Бызово Кузнецкого р-на Новосибирской обл. Призван 11.09.1941 г. Мазановским РВК Амурской обл. из с. Новокиевский Увал. Участвовал в Великой Отечественной войне 1941-1945 гг. в составе 1323 стрелкового полка 2 стрелковой бригады 415 стрелковой дивизии 16 армии Западного фронта, ст. сержант, ком. взвода санитарных носильщиков. Был тяжело ранен, комиссован. Награжден орденами Отечественной войны II ст. (1985 г.), Красного Знамени, медалями «За победу над Германией», юбилейными. (Мазановского р-на. с. Новокиевский Увал)

БЫКОВ Виталий Владимирович, родился 01.09.1926 г. Участвовал в войне с Японией 09.08. - 03.09.1945 г. Награжден орденом Отечественной войны II ст. (1985 г.), медалями «За победу над Японией», юбилейными. Умер 20.03.1997 г. (Мазановского р-на. с. Новокиевский Увал)

БЫКОВ Иван Павлович, родился 04.03.1923 г. в с. Званка Волховского р-на Ленинградской обл. Призван 25.06.1941 г. Свободненским РВК Амурской обл. Участвовал в войне с Японией 09.08. - 03.09.1945 г. в составе 290 дальнего бомбардировочного авиационного полка 30 бомбардировочной авиационной дивизии 12 воздушной армии Забайкальского фронта, лейтенант, воздушный стрелок-радист. Награжден Орденом Отечественной войны II ст. (1985 г.), медалями «За победу над Японией», юбилейными. Умер в 1992 г. (Селемджинский р-н, пгт Экимчан)

БЫКОВ Моисей Епифанович, родился в 1911 г. в с. Слава Мазановского р-на Амурской обл. Участвовал в Великой Отечественной войне 1941-1945 гг. Награжден орденом Отечественной войны II ст. (1985 г.), медалями юбилейными.

БЫКОВЕЦ Василий Григорьевич, родился в 1911 г. Участвовал в Великой Отечественной войне 1941-1945 гг. в составе 472 артиллерийского полка, ст. сержант. (Архаринский р-н)

БЫКОВЕЦ Константин Владимирович, родился в 1925 г. в г. Свободный Амурской обл. Призван Серышевским РВК в 1942 г. из с. Краснояров Мазановского р-на. Участвовал в войне с Японией 09.08. – 03.09.1945 г. в составе 2 стрелкового батальона 639 стрелкового полка 231 стрелковой дивизии 1 Краснознаменной армии 1 Дальневосточного фронта, сержант, ком. отд. 5 стр. роты. Награжден орденом Отечественной войны II ст. (1985 г.), медалями «За боевые заслуги», «За победу над Японией», юбилейными.

БЫЛКОВ Петр Семенович, родился в 1923 г. в с. Журавлевка Архаринского р-на Амурской обл. Призван в 1942 г. Архаринским РВК. Участвовал в Великой Отечественной войне 1941-1945 гг. в составе 961 отдельной роты связи 74 танковой бригады, рядовой, шофер. Награжден орденом Отечественной войны II ст. (1985 г.), медалями юбилейными. (Архаринский р-н)

БЫЧКОВ Леонид Сергеевич, родился 01.01.1924 г. в д. Трехречье Бурейского р-на Амурской обл. Призван 15.08.1942 г. Бурейским РВК. Участвовал в войне с Японией 09.08. - 03.09.1945 г. в составе 201 отдельной роты береговой охраны Тихоокеанского фронта, матрос, автоматчик. (Селемджинский р-н, пгт Экимчан)

БЫЧКОВ Петр Иванович, родился в 1910 г. в с. Анпсико Волчковского р-на Тамбовской обл. Призван 24.07.1941 г. Мазановским РВК Амурской обл. из с. Новокиевский Увал. Участвовал в Великой Отечественной войне 1941-1945 г.; с Японией 09.08. - 03.09.1945 г. в составе паркового взвода 972 отдельного батальона связи 72 стрелкового корпуса Западного, 3 Белорусского, 1 Дальневосточного фронтов, рядовой, шофер. Награжден орденом Красной Звезды, медалями «За боевые заслуги» (дважды), «За взятие Кенигсберга», «За победу над Германией», «За победу над Японией», юбилейными.

БЫЧЕК Григорий Николаевич, родился в 1909 г. в с. Гусавка Куликовского р-на Черниговской обл. Украинской ССР. Участвовал в Великой Отечественной войне 1941-1945 гг. в составе 106 стрелкового полка 70 Армии, сражался на Курской дуге. Награжден орденом Отечественной войны I ст. (1986 г.), медалями юбилейными. (Белогорский р-н)

БЯНКИН Еремей Васильевич, родился в 1922 г. в с. Симоново Шимановского р-на Амурской обл. Призван в июне 1941 г. Свободненским РВК Амурской обл. Участвовал в Великой Отечественной войне 1941-1945 гг. в составе 1389 стрелкового полка 22 стрелковой дивизии 21 армии Южного фронта; 869 артиллерийского полка 388 стрелковой дивизии 15 армии, ст. лейтенант, парторг 3 дивизиона. Награжден орденом Отечественной войны II ст. (1985 г.), медалью «За боевые заслуги».

БЯНКИН Михаил Васильевич, родился в 1905 г. Призван Архаринским РВК Амурской обл. Участвовал в войне с Японией 09.08. - 03.09.1945 г. в составе 1060 стрелкового полка 264 стрелковой дивизии 35 армии 1 Дальневосточного фронта, мл. сержант., ком. отд. 1 стр. роты. Награжден медалью «За отвагу».

БЯНКИН Михаил Васильевич, родился в 1922 г. в с. Буссе Свободненского р-на Амурской обл. Призван 27.08.1939 г. Свободненским РВК. Участвовал в Великой Отечественной войне 1941-1945 гг. в составе 1389 стрелкового полка 22 стрелковой дивизии 21 армии Южного фронта, рядовой, стрелок. 13.08.1942 г. Был тяжело ранен, комиссован. Инвалид войны. Награжден медалью «За боевые заслуги».

БЯНКИН Николай Васильевич, родился 22.04.1915 (1916) г. в с. Джалинда Сковородинского р-на Амурской обл. Призван в 1941 г. Чиликским РВК Алма-Атинской обл. Казахской ССР. Участвовал в Великой Отечественной войне 1941-1945 гг. в составе 97 отдельной тяжелой гаубичной артиллерийской бригады РГК 2 Украинского, 1 Белорусского фронтов, старшина, ст. писарь техчасти. Награжден орденом Красной Звезды, медалью «За отвагу».

БЯНКИН Степан Васильевич, родился в 1912 г. в с. Симоново Шимановского р-на Амурской обл. Призван 25.12.1943 г. Свободненским РВК Амурской обл. Участвовал в Великой Отечественной войне 1941-1945 гг. в составе 1281 стрелкового полка 60 стрелковой дивизии 47 армии 1 Белорусского фронта, лейтенант, ком. стр. взвода. 13.02.1945 г. был тяжело ранен. Награжден орденом Красной Звезды.

БЯТЕЦ Илья Данилович, родился в 1926 г. в с. Николаевка Тамбовского р-на Амурской обл. Призван Тамбовским РВК. Участвовал в войне с Японией 09.08. - 03.09.1945 г. Награжден орденом Отечественной войны II ст. (1985 г.), медалями юбилейными. (Тамбовского р-н, с. Новоалександровка)

БЯТЕЦ Матвей Данилович, родился 08.08.1911 г. в с. Николаевке Тамбовского р-на Амурской обл. Призван 09.07.1941 г. Тамбовским РВК. Участвовал в Великой Отечественной войне 1941-1945 гг. Умер 08.08.1992 г. (Тамбовский р-н, с. Раздольное)

★ В ★

ВАГАНОВ Иван Павлович, родился в 1920 г. в г. Щучье Курганской обл. Призван в 1939 г. Ивановским РВК Амурской обл. Участвовал в войне с Японией 09.08. - 03.09.1945 г. в составе 165 стрелкового полка 79 стрелковой дивизии 16 армии 1 Дальневосточного фронта, ефрейтор, пом. наводчика пулемета. Награжден орденом Отечественной войны II ст. (1985 г.), медалями «За отвагу», юбилейными.

ВАГИН Иван Иванович, родился 04.01.1924 г. в с. Устьнаг Усть-Коринского р-на Читинской обл. Призван 17.09.1942 г. Бирским РВК Хабаровского края. Участвовал в войне с Японией 09.08. - 03.09.1945 г. в составе 364 отдельного батальона морской пехоты, матрос, орудийный номер. Награжден медалями «За победу над Японией», юбилейными. (Селемджинский р-н, пгт. Экимчан)

ВАГИНА Зинаида Давыдовна, родилась в 1922 г. Участвовала в Великой Отечественной войне 1941-1945 гг. в составе 407 военного госпиталя, рядовой, санитар. (Архаринский р-н)

ВАДЬКО Николай Семенович, родился в 1920 г. в с. Малые Бубны Раменского р-на Сумской обл. Украинской ССР. Участвовал в Великой Отечественной войне 1941-1945 гг. Рядовой. Награжден орденом Отечественной войны II ст. Умер в 1999 г. (Константиновский р-н)

ВАЙВОД Людвиг Адамович, родился в 1922 г. в г. Благовещенске Амурской обл. Призван в августе 1941 г. Шимановским РВК Амурской обл. Участвовал в Великой Отечественной войне 1941-1945 гг. в составе 121 стрелкового полка 43 гв. стрелковой дивизии Северо-Западного фронта, рядовой, стрелок. В ноябре 1942 г. под Старой Руссой был тяжело ранен, комиссован. Инвалид войны. Награжден орденами Отечественной войны II ст. (1985 г.), Славы III ст., медалями юбилейными. Умер 27.04.1997 г. (Архаринский р-н)

ВАКУЛИН Андрей Калинович, родился 12.12.1919 г. в с. Б-Телен Идринского р-на Красноярского края. Участвовал в войне с Японией 09.08. - 03.09.1945 г. в составе 18 стрелкового полка 3 стрелковой дивизии 1 Краснознаменной армии 1 Дальневосточного фронта. Награжден медалью «За победу над Японией». Умер 10.11.1997 г. (Константиновский р-н)

ВАКУЛИЧ Иван Семенович, родился в 1916 г. в с. Хомутинцы Калиновского р-на Винницкой обл. Украинской ССР. Призван Магдагачинским РВК Амурской обл. Участвовал в войне с Японией 09.08. - 03.09.1945 г. в составе 112 стрелкового полка 190 стрелковой дивизии 5 армии 1 Дальневосточного фронта, ст. сержант, ком. отд. Награжден орденом Отечественной войны II ст. (1985 г.), медалями «За отвагу», юбилейными.

ВАЛИТОВ Дмитрий Николаевич, родился в 1926 г. в г. Чернигове Черниговской обл. Украинской ССР. Призван в 1943 г. Зейским РВК Амурской обл. Участвовал в войне с Японией 09.08. - 03.09.1945 г. в составе 395 стрелкового полка 363 стрелковой дивизии 35 армии 1 Дальневосточного фронта, рядовой, заряжающий миномета 1 стр. батальона. Награжден медалью «За боевые заслуги».

ВАЛЬКОВСКИЙ Иван Прокопьевич, родился в 1925 г. в с. Ново-Алексеевка Ивановского р-на Амурской обл. Призван в декабре 1942 г. Ивановским РВК. Участвовал в войне с Японией 09.08. - 03.09.1945 г. в составе 968 стрелкового полка 255 стрелковой дивизии 15 армии 2 Дальневосточного фронта, ефрейтор, разведчик взвода пешей разведки. Награжден орденом Отечественной войны II ст. (1985 г.), медалями «За боевые заслуги», юбилейными.

ВАН Леонид Евгеньевич, родился в 1927 г. в г. Черкассы Черкасской обл. Украинской ССР. Призван 27.11.1944 г. Мазановским РВК Амурской обл. из с. Мазаново. Участвовал в войне с Японией с 09.08. - 03.09.1945 г. Рядовой. Награжден орденом Отечественной войны II ст. (1985 г.), медалями «За победу над Японией», юбилейными.

ВАН Николай Васильевич, родился 12.12.1923 г. в с. Кутеевка Тамбовского р-на Амурской обл. Призван 16.08.1942 г. Мазановским РВК Амурской обл. Участвовал в войне с Японией 09.08. - 03.09.1945 г. Старшина, старшина стр. роты. Награжден орденом Отечественной войны II ст. (1985 г.), медалями «За победу над Японией», юбилейными. (Мазановский р-н, с. Новокиевский Увал)

ВАНЕННЫЙ Иван Евстафьевич, родился в 1912 г. в с. Новокиевка Мазановского р-на Амурской обл. Участвовал в Великой Отечественной войне 1941-1945 гг. Награжден орденом Отечественной войны II ст. (1985 г.), медалями юбилейными.

ВАН-ЧАН-СИН Григорий Александрович, родился в 1925 г. в с. Ерковцы Ивановского р-на Амурской обл. Призван 04.01.1943 г. Мазановским РВК из с. Новороссийка. Участвовал в войне с Японией с 09.08. - 03.09.1945 г. Рядовой. Награжден орденом Отечественной войны II ст. (1985 г.), медалями «За победу над Японией», юбилейными. (Архаринский р-н)

ВАНЬЩИКОВ (БАНЬЩИКОВ) Николай Георгиевич, родился в 1926 г. Призван Бурейским РВК Амурской обл. Участвовал в войне с Японией 09.08. - 03.09.1945 г. в составе 58 стрелкового полка 190 стрелковой дивизии 5 армии 1 Дальневосточного фронта, ефрейтор, заряжающий 3 минометной роты. Награжден медалями «За боевые заслуги», «За победу над Японией».

ВАНЮКОВ Иван Семенович, родился 13.09.1914 г. в с. Челмодеевский Майдан Инсарского р-на Мордовской АССР. Призван 11.05.1942 г. Инсарским РВК. Участвовал в Великой Отечественной войне 1941-1945 гг. в составе 37 гв. танкового полка 15 гв. механизированной бригады 4 гв. механизированного корпуса 3 Украинского фронта, гв. ст. сержант, шофер роты управления. Награжден медалями «За отвагу», «За победу над Германией», юбилейными. Умер 22.03.1982 г. (Мазановский р-н, с. Мазаново)

ВАНЮКОВА (КАЗАНЦЕВА) Евдокия Зиновьевна, родилась в 1919 г. в с. Рыскино Инсарского района, Мордовской АССР. Призвана 30.12.1942 г. Инсарским РВК. Участвовала в Великой Отечественной войне 1941-1945 гг. в составе 54 отдельного зенитного бронепоезда ПВО 85 дивизии противовоздушной обороны Западного, Южного, Юго-Западного фронтов, ефрейтор, ст. разведчик. Награждена орденом Отечественной войны II ст. (1985 г.), медалями «За боевые заслуги», «За победу над Германией», юбилейными, нагрудным знаком «Отличный артиллерист». Умерла 03.03.1990 г. (Мазановский р-н, с. Мазаново)

ВАН-Ю Леонид Васильевич, родился 01.05.1923 г. в г. Бикине Хабаровского края. Призван 20.09.1941 г. Селемджинским РВК Амурской обл. Участвовал в Великой Отечественной войне 1941-1945 гг. в составе 31 гвардейской стрелковой дивизии 3 Белорусского фронта. Награжден медалями «За победу над Германией», юбилейными. (Селемджинский р-н, пгт. Токур)

ВАНЮЦАЙ Михаил Васильевич, родился в 1922 г. в с. Мазаново Мазановского р-на Амурской обл. Участвовал в Великой Отечественной войне 1941-1945 гг. Награжден орденом Отечественной войны II ст. (1985 г.), медалями юбилейными.

ВАРД Алексей Вайцехович, родился в 1916 г. в п. Дамбуки Зейского р-на Амурской обл. Призван в 1941 г. Свободненским РВК Амурской обл. Участвовал в войне с Японией 09.08. - 03.09.1945 г. в составе 1589 зенитного артиллерийского полка 2 Краснознаменной армии 2 Дальневосточного фронта, сержант, ком. радиоотделения взвода управления полка. Награжден медалью «За боевые заслуги».

ВАРЕНИК Николай Гаврилович, родился в 1917 г. в с. Решетье Кочковского р-на Новосибирской обл. Участвовал в Великой Отечественной войне 1941-1945 гг. в составе 105 стрелкового батальона 1317 отдельного стрелкового полка, рядовой. Награжден орденом Отечественной войны II ст. (1985 г.), медалями юбилейными. (Архаринский р-н)

ВАРКУЛЕВИЧ Павел Степанович, родился 15.06.1917 г. в с. Лошаки Лозинского р-на Витебской обл. Белорусской ССР. Призван в 1938 г. Октябрьским РВК Амурской обл. Участвовал в Великой Отечественной войне 1941-1945 г. в составе 1178 истребительного противотанкового артиллерийского полка РГК 60 армии 1, 4 Украинских фронтов, капитан, ком. 3 батареи. Был дважды ранен. Награжден орденами Отечественной войны I ст. (1985 г.), II ст. (1944 г.), Красного Знамени, медалями «За победу над Германией», юбилейными. (Мазановский р-н, с. Новокиевский Увал)

ВАРЛАКОВ Иван Кириллович, родился в 1913 г. в д. Туманово Кировского р-на Челябинской обл. Призван 25.07.1941 г. Селемджинским РВК Амурской обл. Участвовал в войне с Японией 09.08. - 03.09.1945 г. в составе 430 истребительного отдельного противотанкового дивизиона 388 стрелковой дивизии 15 армии 2 Дальневосточного фронта, ст. сержант, командир орудия. Награжден орденом Отечественной войны II ст. (1985 г.), медалями «За боевые заслуги», «За победу над Японией», юбилейными. (Селемджинский р-н, п. Златоустовск)

ВАРЛАКОВ Николай Николаевич, родился в 1899 г. в д. Туманово Кировского р-на Челябинской обл. Призван Селемджинским РВК Амурской обл. Участвовал в Великой Отечественной войне 1941-1945 гг. Рядовой. Награжден медалями «За боевые заслуги», юбилейными. Умер 31.12.1989 г. (Селемджинский р-н)

ВАРЛАМОВ Илья Иванович, родился 06.04.1915 г. в с. Белоярово Мазановского р-на Амурской обл. Призван 14.06.1941 г. Мазановским РВК из с. Мазаново. Участвовал в войне с Японией 09.08. - 03.09.1945 г. в составе 195 отдельного истребительного противотанкового дивизиона 345 стрелковой дивизии 87 стрелкового корпуса 1 Дальневосточного фронта, мл. сержант, наводчик противотанкового ружья. Награжден медалями «За боевые заслуги», «За победу над Японией», юбилейными. Умер 04.05. 1981 г. (Хабаровский край)

ВАРЛЫГА Федор Ефимович, родился в 1922 г. в д. Пикуровка Городнянского р-на Черниговской обл. Украинской ССР. Призван 07.07.1941 г. Шимановским РВК Амурской обл. Участвовал в Великой Отечественной войне 1941-1945 гг. в составе 328 артиллерийского полка 150 стрелковой дивизии 2 Прибалтийского фронта, рядовой, ездовой 1 батареи; 357 пушечно-артиллерийского полка 171 стрелковой дивизии 1 Украинского фронта, рядовой, телефонист управления 2 дивизиона. Награжден орденом Отечественной войны II ст. (1985 г.), медалями «За отвагу» (трижды), «За взятие Берлина», юбилейными.

ВАРФАЛАМЕЕВ Александр Сергеевич, родился 10.03.1920 г. в с. Троицкое Лысогорского р-на Тамбовской обл. Призван Петропавловским РВК Камчатской области. Участвовал в войне с Японией 09.08. - 03.09.1945 г. в составе 259 стрелковой бригады, сержант, ком. стр. отделения. Награжден медалью «За победу над Японией». (Селемджинский р-н, пгт. Токур)

ВАРФОЛОМЕЕВ Максим Акатьевич, родился в 1913 г. в с. Москвитино Свободненского р-на Амурской обл. Призван в июле 1939 г. Тайшетским РВК Иркутской обл. Участвовал в Великой Отечественной войне 1941-1945 гг. в составе 208 гаубичного артиллерийского полка 9 гаубичной артиллерийской бригады 5 артиллерийской дивизии Брянского, Центрального, 1 Белорусского фронтов, старшина. Награжден орденами Отечественной войны II степени (1985 г.), Красной Звезды, «За отвагу», «За боевые заслуги», «За взятие Берлина», «За победу над Германией», юбилейными. (Селемджинский р-н, с. Стойба)

ВАРФОЛОМЕЕВ Петр Александрович, родился в 1923 г. Призван в 1941 г. Бурейским РВК Амурской обл. Участвовал в войне с Японией 09.08. - 03.09.1945 г. в составе 50 стрелкового полка 39 стрелковой дивизии 1 Краснознаменной армии 1 Дальневосточного фронта, сержант, ком. отд. 5 стр. роты. Награжден медалью «За отвагу».

ВАСИЛЕВИЧ Кирилл Степанович, родился в 1919 г. в г. Белогорске Амурской обл. Призван в 1939 г. Белогорским РВК. Участвовал в войне с Японией 09.08. - 03.09.1945 г. в составе 165 стрелкового полка 79 стрелковой дивизии 16 армии 1 Дальневосточного фронта, ефрейтор, ездовой взвода противотанковой обороны 2 стр. батальона. Награжден орденом Отечественной войны II ст. (1985 г.), медалями «За отвагу», юбилейными.

ВАСИЛЕВСКИЙ Алексей Афанасьевич, родился 20.07.1921 г. в с. Карница, Глушсского р-на Минской обл. Белорусской ССР. Участвовал в Великой Отечественной войне 1941-1945 гг. Награжден орденами Отечественной войны II ст. (1985 г.), Красной Звезды, медалями «За оборону Сталинграда», «За победу над Германией», «За победу над Японией», юбилейными. (Белогорский р-н)

ВАСИЛЕВСКИЙ Василий Поликарпович, родился в 1915 г. в д. Ольница Глусского р-на Бобруйской обл. Белорусской ССР. Призван 19.02.1942 г. Мазановским РВК Амурской обл. из с. Белоярово. Участвовал в Великой Отечественной войне 1941-1945 г. в составе 719 стрелкового полка 67 стрелковой дивизии 7 армии Северо-Западного фронта, рядовой, автоматчик. Был тяжело ранен, комиссован. Награжден медалями «За боевые заслуги», «За победу над Германией», юбилейными. (Мазановский р-н, с. Белоярово)

ВАСИЛЕНКО Александр Тимофеевич, родился в 1919 г. в с. Верхняя Полтавка Константиновского р-на Амурской обл. Призван в 1939 г. Тамбовским РВК Амурской обл. Участвовал в Великой Отечественной войне 1941-1945 гг. в составе 1 танкового батальона 36 танковой бригаде 11 танкового корпуса Калининского, Брянского, Центрального, Южного, 1 Белорусского фронтов, ст. сержант, командир орудия Т-34 С-53. Был дважды ранен, в 1942 г. - тяжело. Награжден орденами Отечественной войны II ст. (1985 г.), Славы III ст., медалями «За отвагу», «За освобождение Варшавы», «За победу над Германией», юбилейными. (Константиновский р-н)

ВАСИЛЕНКО Василий Филимонович, родился в 1923 г. Призван в декабре 1943 г. Бурейским РВК Амурской обл. Участвовал в Великой Отечественной войне 1941-1945 гг. в составе 291 минометного полка 2 Украинского фронта, ст. сержант, телефонист взвода управления. Награжден медалью «За отвагу».

ВАСИЛЕНКО Дмитрий Захарович, родился в 1925 г. Призван в 1943 г. Завитинским РВК Амурской обл. Участвовал в войне с Японией 09.08. - 03.09.1945 г. в составе 208 стрелкового полка 187 стрелковой дивизии, рядовой, пулеметчик 1 стр. роты 1 стр. батальона. Награжден медалью «За боевые заслуги».

ВАСИЛЕНКО Иван Васильевич, родился в с. Николаевка Каласовского р-на Омской обл. Призван в 1942 г. Октябрьским РВК Амурской обл. Участвовал в войне с Японией 09.08. - 03.09.1945 г. в составе 199 стрелкового полка 39 стрелковой дивизии 1 Краснознаменной армии 1 Дальневосточного фронта, рядовой, санитар 9 стр. роты 3 стр. батальона. Награжден медалью «За боевые заслуги».

ВАСИЛЕНКО Федор Илларионович, родился в 1916 г. в с. Верхняя Полтавка Константиновского р-на Амурской обл. Призван в 1941 г. Тамбовским РВК Амурской обл. Участвовал в войне с Японией 09.08. - 03.09.1945 г. в составе 8 стрелкового полка 3 стрелковой дивизии 2 Краснознаменной армии 2 Дальневосточного фронта, ефрейтор, наводчик ПТР. Награжден орденом Отечественной войны II ст. (1985 г.), медалями «За боевые заслуги», «За победу над Японией», юбилейными.

ВАСИЛЬЕВ Александр Григорьевич, родился в 1922 г. в с. Сергеевка Благовещенского р-на Амурской обл. Призван в 1941 г. Свободненским РВК Амурской обл. Участвовал в Великой Отечественной войне 1941-1945 гг. в составе 700 гаубичного артиллерийского полка 52 гаубичной артиллерийской бригады 16 артиллерийской дивизии прорыва РГК 2 Украинского фронта, ст. сержант, нач. зарядной станции. Награжден медалями «За отвагу», «За боевые заслуги».

ВАСИЛЬЕВ Александр Иванович, родился 18.10.1926 г. Призван 25.05.1945 г. Участвовал в войне с Японией 09.08. - 03.09.1945 г. в составе 214 стрелкового полка, сержант, ком. стр. отделения. (г. Шимановск)

ВАСИЛЬЕВ Анатолий Григорьевич, родился 20.11.1923 г. на ст. Галица Свердловской обл. Участвовал в войне с Японией 09.08. - 03.09.1945 г. Сержант. Награжден орденом Отечественной войны II степени (1985 г.), медалями «За победу над Японией», юбилейными. (Селемджинский р-н, пгт. Февральск)

ВАСИЛЬЕВ Василий Васильевич, родился в 1927 г. в с. Лебяжье Павловского р-на Алтайского края. Участвовал в Великой Отечественной войне 1941-1945 гг. Награжден орденом Отечественной войны II ст. (1985 г.), медалями юбилейными. (Шимановский р-н)

ВАСИЛЬЕВ Василий Галактионович, родился в 1917 г. в с. Бичура Мазановского р-на Амурской обл. Призван 10.07.1941 г. Свободненским РВК Амурской обл. Участвовал в войне с Японией 09.08. - 03.09.1945 г. в составе 3 стрелковой дивизии 2 Краснознаменной армии 2 Дальневосточного фронта, рядовой, шофер зам. ком. дивизии по тылу. Награжден орденом Отечественной войны II ст. (1985 г.), медалями «За боевые заслуги», «За победу над Германией», юбилейными.

ВАСИЛЬЕВ Василий Павлович, родился 15.11.1915 г. в с. Ольгинск Селемджинского р-на Амурской обл. Призван 12.08.1941 г. Селемджинским РВК. Участвовал в войне с Японией 09.08. - 03.09.1945 года в составе 335 отдельного разведывательного батальона ОСНАЗ. Сержант, радиотелеграфист. Награжден орденом Отечественной войны II ст. (1985 г.), медалями «За победу над Японией», юбилейными. (Селемджинский р-н, п. Ивановский)

ВАСИЛЬЕВ Василий Савельевич, родился 11.03.1913 г. в с. в Новоалександровка Тамбовского р-на Амурской обл. Призван в 1941 г. Тамбовским РВК. Участвовал в Великой Отечественной войне 1941-1945 гг. в составе стрелкового полка. Бал дважды ранен. Под Ржевом попал в плен. Бежал. Вернулся в свою часть. Воевал до победы. (Тамбовский р-н, с. Раздольное)

ВАСИЛЬЕВ Виктор Степанович, родился в 1922 г. в с. Мазаново Мазановского р-на Амурской обл. Участвовал в Великой Отечественной войне 1941-1945 гг. Награжден орденом Отечественной войны II ст. (1985 г.), медалями юбилейными.

ВАСИЛЬЕВ Влас Галактионович, родился в 1922 г. в с. Бичура Мазановского р-на Амурской обл. Участвовал в Великой Отечественной войне 1941-1945 гг. Награжден орденом Отечественной войны II ст. (1985 г.), медалями юбилейными.

ВАСИЛЬЕВ Иван Еремеевич, родился в 1920 г. в с. Климоуцы Свободненского р-на Амурской обл. Участвовал в Великой Отечественной войне 1941-1945 гг. Награжден орденом Отечественной войны II ст. (1985 г.), медалями юбилейными.

ВАСИЛЬЕВ Иван Ефимович, родился в 1918 (1920) г. на х. Татакан Архаринского р-на Амурской обл. Призван в 1942 г. Архаринским РВК. Участвовал в войне с Японией 09.08. - 03.09.1945 г. в составе 304 стрелкового полка 22 стрелковой дивизии 1 Краснознаменной армии 1 Дальневосточного фронта, мл. сержант, ком. отд. 1 минометной роты. Награжден орденом Отечественной войны II ст. (1985 г.), медалями «За боевые заслуги», юбилейными.

ВАСИЛЬЕВ Иван Иванович, родился в 1916 г. Призван 15.10.1937 г. Ленинским РВК Ростовской обл. Участвовал в Великой Отечественной войне 1941-1945 гг. в составе 857 артиллерийского полка 316 стрелковой дивизии Сталинградского фронта; 783 артиллерийского полка 260 стрелковой дивизии 77 стрелкового корпуса 47 армии 1 Белорусского фронта, ст. лейтенант, командир 7 батареи. Был ранен, комиссован. Награжден орденами Красной Звезды (дважды), медалями «За победу над Германией», юбилейными. Умер 12.05.1981 г. (Мазановский р-н, с. Новокиевский Увал)

ВАСИЛЬЕВ Михаил Михайлович, родился в 1914 г. Призван 14.06.1941 г. Тамбовским РВК Амурской обл. из с. Новоалександровка. Участвовал в Великой Отечественной войне 1941-1945 гг. в составе 1970 истребительного противотанкового артиллерийского полка 1 Прибалтийского фронта, рядовой, орудийный номер 5 батареи. Награжден медалью «За отвагу».

ВАСИЛЬЕВ Николай Егорович, родился 20.05.1914 г. на пр. Ольгинск Селемджинского р-на Амурской обл. Призван 13.08.1941 г. Селемджинским РВК. Участвовал в войне с Японией 09.08. – 03.09.1945 г. в составе 534 стрелкового полка 366 стрелковой дивизии 25 армии 1 Дальневосточного фронта, ст. лейтенант, агитатор полка. Награжден орденом Отечественной войны II степени (1945 г.), медалями «За победу над Германией», «За победу над Японией», юбилейными. (Селемджинский р-н, п. Якутская Стойба)

ВАСИЛЬЕВ Николай Михайлович, родился в 1922 г. в с. Смолянка Мазановского р-на Амурской обл. Участвовал в Великой Отечественной войне 1941-1945 гг. Награжден орденом Отечественной войны II ст. (1985 г.), медалями юбилейными.

ВАСИЛЬЕВ Петр Андреевич, родился в 1914 г. Призван 20.02.1942 г. Шимановским РВК Амурской обл. Участвовал в Великой Отечественной войне 1941-1945 гг. в составе 795 стрелкового полка 228 стрелковой дивизии 1 Украинского фронта, рядовой, телефонист роты связи. Награжден медалью «За отвагу». (Шимановский р-н)

ВАСИЛЬЕВ Семен Митрофанович, родился в 1924 г. в с. Маргаритовка Мазановского р-на Амурской обл. Призван 19.08.1942 г. Октябрьским РВК Новосибирской обл. Участвовал в Великой Отечественной войне 1941-1945 гг. в составе моторизированного батальона 139 танковой бригады 1 танкового корпуса Западного, 1 Прибалтийского, 3 Белорусского фронтов, рядовой, автоматчик. Награжден орденом Отечественной войны II ст. (1985 г.), медалями «За отвагу», «За победу над Германией», юбилейными.

ВАСИЛЬЕВ Сергей Акимович, родился в 1925 г. в с. Валуевка Завитинского р-на Амурской обл. Участвовал в Великой Отечественной войне 1941-1945 гг. Награжден орденом Отечественной войны II ст. (1985 г.). (пгт. Прогресс)

ВАСИЛЬЕВ Сергей Иванович, родился 21.10.1924 г. в с. Торбино Окуловского р-на Ленинградской обл. Призван 23.07.1942 г. Окуловским РВК. Участвовал в Великой Отечественной войне 1941-1945 гг. в составе 119 отдельной армейской роты воздушного наблюдения , оповещения и связи 32 армии Карельского фронта, рядовой, наблюдатель. 22.08.1942 г. был тяжело ранен. Награжден орденом Отечественной войны I ст. (1985 г.), медалями «За боевые заслуги», «За оборону Ленинграда», «За победу над Германией», юбилейными. (Селемджинский р-н, п. Златоустовск)

ВАСИЛЬКОВ Александр Илларионович, родился в 1922 г. в с. Красноярово Мазановского р-на Амурской обл. Призван в 1941 г. Благовещенским ГВК Амурской обл. Участвовал в Великой Отечественной войне 1941-1945 гг. в составе 602 стрелкового полка 109 стрелковой дивизии 109 стрелкового корпуса 8 армии Ленинградского фронта, лейтенант, ком. минометной роты. Участник обороны Ленинграда. Награжден орденами Отечественной войны I ст. (1985 г.), Красной Звезды, медалями «За оборону Ленинграда», «За победу над Германией», юбилейными.

ВАСИЛЬКОВ Никифор Григорьевич, родился в 1918 г. в с. Гайшин Славгородского р-на Могилевской обл. Белорусской ССР. Участвовал в войне с Японией 09.08. – 03.09.1945 г. в составе 952 береговой артиллерийской батареи Тихоокеанского флота, ст. матрос. Награжден орденом Отечественной войны II ст. (1985 г.), медалями юбилейными. (Архаринский р-н)

ВАСИЛЬЧЕНКО Иван Григорьевич, родился в 1914 г. в с. Шиповаловка Борзинского р-на Читинской обл. Призван 10.08.1941 г. Зейским РВК Амурской обл. Участвовал в Великой Отечественной войне 1941-1945 гг. в составе 1297 стрелкового полка 160 стрелковой дивизии 1 Белорусского фронта, старшина, ком. минометного расчета батареи 120 мм. Был трижды ранен. Награжден орденами Отечественной войны II ст. (1985 г.), Красной Звезды, Славы III ст., медалями «За отвагу», юбилейными. (Зейский р-н, п. Юбилейный)

ВАСИЛЬЧЕНКО Федор Петрович, родился в 1914 г в с. Ксеньевка Читинской обл. Призван 06.1941 г. Бурейским РВК Амурской обл. Участвовал в Великой Отечественной войне 1941-1945 гг. в составе 5 гв. тяжелой артиллерийской дивизии 2 Украинского фронта, гв. рядовой, шофер. Награжден орденом Отечественной войны II ст. (1985 г.), медалями «За боевые заслуги», юбилейными. (Бурейский р-н)

ВАСИЛЮК Иван Петрович, родился 12.04.1912 г. в д. Каха Иланского р-на Красноярского края. Призван 23.07.1941 г. Шимановским РВК Амурской обл. Участвовал в Великой Отечественной войне 1941-1945 гг. в составе 753 пушечного артиллерийского полка 24 пушечной артиллерийской бригады 5 артиллерийской дивизии 4 артиллерийского корпуса прорыва РГК Центрального, Брянского, 1 Белорусского фронтов, старшина, ком. отделения тяги, тракторный механик. Награжден орденами Отечественной войны I ст. (1985 г.), Красной Звезды - двумя, медалями «За отвагу», юбилейными. (Сковородинский р-н, п. Мадалан)

ВАСИН Сергей Федорович, родился в 1908 г. в с. Теплостан Теплостанского р-на Горьковской обл. Участвовал в войне с Японией 09.08. – 03.09.1945 г. в составе 144 отдельного артиллерийского пулеметного батальона, рядовой. Награжден орденом Отечественной войны II ст. (1985 г.), медалями юбилейными. (Архаринский р-н)

ВАСНЕВ Петр Яковлевич, родился 20.06.1920 г. в с. Чумаковка Мордовского р-на Тамбовской обл. Призван 19.04.1941 г. Мордовским РВК. Участвовал в Великой Отечественной войне 1941-1945 гг. в составе 175 гв. стрелкового полка 58 гв. стрелковой дивизии 57 армии Степного фронта, гв. рядовой, стрелок. Награжден медалью «За победу над Германией». Умер 18.01.1965 г. (Селемджинский р-н, с. Коболдо)

ВАСЮКОВ Федор Дмитриевич, родился в 1910 г. в д. Бобровец Мещевского р-на Калужской обл. Призван в 1941 г. Звенигородским РВК Московской обл. Участвовал в Великой Отечественной войне 1941-1945 гг. в составе 156 танкового полка 45 механизированной бригады 5 механизированного корпуса Сталинградского, Юго-Западного, Западного, 1 Украинского фронтов, мл. сержант, сапожник хозвзвода. Награжден медалями «За боевые заслуги», «За оборону Сталинграда», «За взятие Будапешта», юбилейными. Умер в 1958 г. (Константиновский р-н)

ВАСЮТА Николай Карпович, родился в 1912 г. в с. Великий Кобелячек Ново-Сержанского р-на Полтавской обл. Украинской ССР. Призван 24.07.1941 г. Мазановским РВК Амурской обл. из п. Норск. Участвовал в Великой Отечественной войне 1941-1945 гг. в составе 68 гв. стрелковой дивизии 26 армии Сталинградского, Донского, Воронежского, 1,2 и 3 Украинских фронтов, майор, инструктор политотдела по информации. Участник Сталинградской и Курской битв. Был ранен. Награжден орденами Отечественной войны II степени (дважды), Красной Звезды, медалями «За боевые заслуги», «За оборону Сталинграда», «За взятие Будапешта», «За победу над Германией». Умер 03.09.1958 г. (Мазановский р-н, с. Новокиевка)

ВАТЕХОВ Сергей Иванович, родился в 1924 г. в с. Подгорное Подгоренского р-на Воронежской обл. Призван в августе1942 г. Мазановским РВК Амурской обл. Участвовал в войне с Японией 09.08. - 03.09.1945 г. в составе отдельного истребительного противотанкового дивизиона 113 отдельной стрелковой бригады 16 армии 2 Дальневосточного фронта, рядовой, подносчик снарядов. Награжден медалями «За отвагу», «За победу над Японией», юбилейными.

ВАХИТОВ Нурис Исламович, родился в 1921 г. в г. Уфа Башкирской АССР. Призван 15.09.1941 г. Ленинским РВК Новосибирской обл. Участвовал в Великой Отечественной войне 1941-1945 г. в составе 108 танковой бригады 9 танкового корпуса 50, 65 армий Западного, Центрального, Брянского фронтов; в составе 39 отдельной роты охраны штаба фронта; в составе 177 стрелкового полка. Рядовой, стрелок. Участник Курской битвы. Награжден медалями «За победу над Германией», юбилейными. Умер в 1983 г. (Мазановский р-н, с. Козловка)

ВАХРУШЕВ Борис Дмитриевич, родился в 1916 г. в с. Красноярово Мазановского р-на Амурской обл. Участвовал в Великой Отечественной войне 1941-1945 гг. Награжден орденом Отечественной войны II ст. (1985 г.), медалями юбилейными.

ВАФИН Анвар (Январь) Зарипович, родился в 1921 г. в д. Епанчино Лаишевского р-на Татарской АССР. Призван в 1941 г. Белогорским РВК Амурской обл. Участвовал в Великой Отечественной войне 1941-1945 гг. в составе 1059 артиллерийского полка 96 гв. стрелковой дивизии Сталинградского фронта, гв. сержант, ком. топо-вычислительного отделения. Награжден орденом Отечественной войны I ст. (1985 г.), медалями «За боевые заслуги», юбилейными.

ВАЩЕНКО Давыд Васильевич, родился в 1914 г. в с. Любовка Краснокутского р-на Харьковской обл. Украинской ССР. Призван в 1942 г. Сковородинским РВК Амурской обл. Участвовал в войне с Японией 09.08. - 03.09.1945 г. в составе 488 стрелкового полка 363 стрелковой дивизии 35 Армии 1 Дальневосточного фронта, сержант, ком. отделения. Награжден орденом Отечественной войны II ст. (1985 г.), медалями «За боевые заслуги», юбилейными.

ВАЩУК Алексей Васильевич, родился 25.12.1921 г. в с. Донское Шмаковского р-на Приморского края. Призван в 1940 г. Мазановским РВК Амурской обл. из с. Мазаново. Участвовал в Великой Отечественной войне 1941-1945 гг. Награжден орденом Отечественной войны II ст. (1985 г.), медалями юбилейными. (Хабаровский край)

ВАЩУК Анатолий Васильевич, родился 29.07.1926 г. в с. Донское Шмаковского р-на Приморского края. Призван 20.12.1943 г. Мазановским РВК Амурской обл. из с. Мазаново. Участвовал в войне с Японией 09.08. - 03.09.1945 г. в составе 404 стрелкового полка 363 стрелковой дивизии 35 армии 1 Дальневосточного фронта, сержант, автоматчик. Награжден медалями «За победу над Японией». Умер 04.09.1964 г. (Мазановский р-н, с. Белоярово)

ВАЩУК Михаил Васильевич, родился 21.02.1924 г. в с. Каменка Мазановского р-на Амурской обл. Призван 14.03.1942 г. Мазановским РВК. Участвовал в войне с Японией 09.08. - 03.09.1945 г. в составе 404-го стрелкового полка 363-й стрелковой дивизии 35-й армии 1-го Дальневосточного фронта, ст. сержант, пом. ком. взвода 1 стр. роты. Награжден орденом Отечественной войны II ст. (1985 г.), медалями «За отвагу», «За победу над Японией», юбилейными. (Сковородинский р-н, п. Тахтамыгда)

ВДОВИН Дмитрий Ильич, родился в 1906 г. Призван в 1942 г. Бурейским РВК Амурской обл. Участвовал в войне с Японией 09.08. - 03.09.1945 г. в составе 488 стрелкового полка 363 стрелковой дивизии 35 армии 1 Дальневосточного фронта, ефрейтор, наводчик орудия. Награжден медалью «За боевые заслуги».

ВЕДЕВ Александр Семенович, родился 05.12.1923 г. в с. Никольское Белогорского р-на Амурской обл. Призван в 1942 г. Хабаровским КВК Хабаровского края. Участвовал в войне с Японией 09.08. - 03.09.1945 г. в составе 97 стрелкового полка 187 стрелковой дивизии 5 армии 1 Дальневосточного фронта, телефонист роты связи. Бал тяжело ранен в бою за г. Ванцин, Маньчжурия. Награжден орденом Отечественной войны II ст. (1985 г.), медалями «За отвагу», «За боевые заслуги», «За победу над Японией», юбилейными. (Белогорский р-н)

ВЕДЕШКИН Дмитрий Владимирович, родился в 1922 г. в с. Большая Сазанка Серышевского р-на Амурской обл. Призван в октябре 1940 г. Серышевским РВК. Участвовал в Великой Отечественной войне 1941-1945 гг. в составе 339 отдельной разведывательной роты 268 стрелковой дивизии 67 армии Ленинградского фронта, рядовой, разведчик. 05.10.1943 г. был тяжело ранен, комиссован. Инвалид войны II гр. Награжден медалями «За боевые заслуги», «За оборону Ленинграда». Умер в 1969 г. (Серышевский р-н, с. Большая Сазанка)

ВЕДЮШЕНКО Иван Федорович, родился в 1919 г. в д. Тормокан Муромцевского р-на Омской обл. Призван 15.09.1939 г. Муромцевским РВК. Участвовал в войне с Японией 09.08. - 03.09.1945 г. в составе хлебозавода 40 стрелковой дивизии, рядовой, пекарь. Награжден медалями «За победу над Японией», юбилейными. (Селемджинский р-н, с. Коболдо)

ВЕДЯГИН Сергей Иванович, родился в 1923 г. в г. Сосновка Борского р-на Новосибирской обл. Призван 12.02.1942 г. Мазановским РВК Амурской обл. из п. Норск. Участвовал в Великой Отечественной войне 1941-1945 гг. в составе 366 стрелкового полка 126 стрелковой дивизии 54 стрелкового корпуса 64, 43-й армий Сталинградского, 3 Белорусского, 1 Прибалтийского фронтов, сержант, пом. ком. стр. взвода. Награжден орденами Отечественной войны II ст. (1985 г.), Красного Знамени, Славы III ст., медалями «За взятие Кенигсберга», «За победу над Германией», юбилейными.

ВЕЙБАЛ Виктор Харитонович, родился 09.01.1922 г. в г. Белогорске Амурской обл. Участвовал в войне с Японией 09.08. - 03.09.1945 г. в составе 72 механизированной бригады, шофер роты подвоза. Награжден медалями «За боевые заслуги», «За победу над Японией». (Белогорский р-н)

ВЕЙДМИЛЛЕР Владимир Юрьевич, родился в 1917 г. в г. Сковородино Амурской обл. Призван 26.08.1941 г. Сковородинским РВК. Участвовал в Великой Отечественной войне 1941-1945 гг. в составе 121 гв. стрелкового полка 43 гв. Латвийской стрелковой дивизии 2 Прибалтийского фронта, гв. ефрейтор, стрелок. Награжден медалью «За отвагу». (Сковородинский р-н)

ВЕЛИЧКО Григорий Владимирович, родился в 1906 г. в с. Гродеково Благовещенского р-на Амурской обл. Призван в 1941г. Тамбовским РВК Амурской обл. Участвовал в войне с Японией 09.08. - 03.09.1945 г. в составе 112 стрелкового полка 190 стрелковой дивизии 5 армии 1 Дальневосточного фронта, рядовой, стрелок 9 стр. роты. Награжден орденом Отечественной войны II ст. (1985 г.), медалями «За отвагу», юбилейными. (Тамбовский р-н, с. Раздольное)

ВЕЛИЧКО Иван Петрович, родился в 1913 г. Призван в 1941 г. Сковородинским РВК Амурской обл. Участвовал в войне с Японией 09.08. - 03.09.1945 г. в составе 112 стрелкового полка 190 стрелковой дивизии 5 армии 1 Дальневосточного фронта, рядовой, сапер. Награжден медалью «За боевые заслуги».

ВЕЛИЧКО Иван Петрович, родился в 1919 г. на хут. Удобный Благовещенского р-на Амурской обл. Призван в 1939 г. Благовещенским РВК. Участвовал в Великой Отечественной войне 1941-1945 гг. в составе 2 мотострелкового батальона 57 механизированной бригады; 33 гв. механизированной стрелковой бригады Центрального, 1, 2 Украинских, 1 Белорусского фронтов, гв. ст. сержант, шофер истребительной противотанковой батареи. Награжден орденом Красной Звезды, медалями «За отвагу», «За боевые заслуги».

ВЕЛЬДЯЙКИН Петр Михайлович, родился в 1916 г. в с. Гузынцы Больше-Березняковского р-на Мордовской АССР. Призван в 1941 г. Участвовал в Великой Отечественной войне 1941-1945 гг. в составе Ленинградского, Прибалтийского, 1 Украинского фронтов. Рядовой, наводчик ручного пулемета. Награжден орденом Отечественной войны II ст. (1985 г.), медалями «За боевые заслуги», «За оборону Ленинграда», «За победу над Германией», юбилейными. (Октябрьский р-н)

ВЕЛЬКИН Михаил Николаевич, родился в 1905 г. в д. Орловка Воронежской обл. Призван в 1942 г. Тамбовским РВК Амурской обл. Участвовал в Великой Отечественной войне 1941-1945 гг. В декабре 1943 г. был тяжело ранен, комиссован, инвалид войны. Награжден орденом Отечественной войны I ст. (1985 г.), медалями «За отвагу», юбилейными. (Тамбовский р-н, с. Раздольное)

ВЕЛЬМИК Севостьян Тарасович, родился в 1902 г. в с. Райки Бердичевского р-на Житомирской обл. Украинской ССР. Призван в марте 1942 г. Тамбовским РВК Амурской обл. Участвовал в Великой Отечественной войне 1941-1945 гг. в составе 4 стрелкового полка 98 стрелковой дивизии 67 армии Ленинградского, 3 Прибалтийского фронтов, рядовой, наводчик миномета 2 минометной роты. Награжден медалями «За боевые заслуги» (дважды), «За оборону Ленинграда».

ВЕНЦКОВСКИЙ Александр Сигизмундович, родился в 1918 г. в с. Болкуны Владимирского р-на Сталинградской обл. Призван 19.02.1942 г. Мазановским РВК Амурской обл. из с. Мазаново. Участвовал в Великой Отечественной войне 1941-1945 гг. Рядовой. Награжден орденом Отечественной войны II ст. (1985 г.), медалями юбилейными.

ВЕРБЕНСКИЙ Петр Игнатьевич, родился в 1924 г. Призван 25.08.1942 г. Мазановским РВК Амурской обл. из с. Сапроново. Участвовал в войне с Японией 09.08. - 03.09.1945 г. в составе отдельной местной стрелковой роты Сучанского сектора береговой обороны Тихоокеанского флота, рядовой, стрелок. Награжден медалью «За победу над Японией».

ВЕРГАСКИН Николай Анисимович, родился. 06.12.1918 г. в г. Сызрань Куйбышевской обл. Призван 31.03.1944 г. Свободненским РВК Амурской обл. Участвовал в Великой отечественной войне 1941-1945 гг. в составе 249 гв. стрелкового полка 85 гв. стрелковой дивизии, рядовой, наводчик ручного пулемета. Освобождал Прибалтику. Награжден орденом Отечественной войны II ст. (1985 г.), медалями «За отвагу», юбилейными. (пгт. Прогресс)

ВЕРЕМЕНКО Карп Константинович, родился в 1904 г. Призван 20.02.1942 г. Мазановским РВК Амурской обл. из с. Романкауцы. Участвовал в войне с Японией 09.08. - 03.09.1945 г. в составе 1 стрелкового батальона 195 стрелкового полка 335 стрелковой дивизии 25 армии 1 Дальневосточного фронта, ст. сержант, пом. ком. взвода 1 стр. роты. Награжден медалями «За боевые заслуги», «За победу над Японией».

ВЕРЕЩАГИН Петр Алексеевич, родился в 1915 г. в с. Белогорье Белогорьевского р-на Воронежской обл. Призван в 1942 г. Мазановским РВК Амурской обл. Участвовал в войне с Японией в составе 119 артиллерийского полка 35 стрелковой дивизии 5 стрелкового корпуса 2 Дальневосточного фронта, рядовой, шофер 8 батареи. Награжден орденом Отечественной войны II ст. (1985 г.), медалями «За боевые заслуги», юбилейными.

На этом снимке вы видите нашего земляка гвардии старшего сержанта Матющенко. Это храбрый и умелый разведчик — кавалер двух орденов Славы. Он сражается против немецко-фашистских захватчиков в войсках Второго Украинского фронта. До войны тов. Матющенко был учащимся средней школы в Нанайском районе нашего края.

Фото Н. Пирковского. (Фотохроника ТАСС).

Командир танковой роты гвардии старший лейтенант В. Ананьев. До войны тов. Ананьев жил и работал в нашем крае на станции Звеньевой. За свои боевые заслуги наш отважный земляк награжден орденом Отечественной войны I степени и орденом Красной Звезды.

Фото С. Шагаль. (Фотохроника ТАСС).

ВЕРНЫЙ СЫН РОДИНЫ

(ПИСЬМО С ФРОНТА)

Мужественные и бесстрашные сыны нашей родины ставят выше всего, выше своей жизни, свободу отечества. Во имя победы над ненавистным врагом они смело идут в бой, до последнего дыхания защищая священную советскую землю. Одним из таких героев был пламенный большевик, бывший секретарь Благовещенского горкома ВКП(б) Илья Иванович Кузнецов. Будучи на фронте тов. Кузнецов не прерывал связи со своими товарищами в тылу. Коллектив областного и городского комитетов партии посылал боевому комиссару письма, посылки. Последняя весточка с Дальнего Востока не дошла до Ильи Ивановича. Он пал смертью храбрых, завещая товарищам на поле боя страстную волю к победе над врагом.

Ниже мы публикуем письмо из части, в рядах которой сражался Илья Иванович Кузнецов.

★ ★

Дорогие товарищи!

Достойный член нашего коллектива Илья Иванович Кузнецов был бесстрашным воином, сталинским комиссаром в 1-м гвардейском мотоциклетном полку.

Мы все с горячей любовью относились к нему. Он был одним из тех, которые своей неутомимой работой, личным примером отваги и мужества, сделали очень многое для того, чтобы наш мотоциклетный полк стал гвардейским.

С начала боевых действий полка тов. Кузнецов был руководителем полковой партийной организации — ответственным секретарем партбюро. В боях за родную Москву тов. Кузнецов неоднократно показывал образцы захватывающей отваги, храбрости и преданности родине, за что удостоен правительственной награды.

Под населенным пунктом Н. в ожесточенном бою Илью Ивановича Кузнецова тяжело ранили в голову. Были приняты все меры, чтобы спасти герою жизнь, но рана оказалась смертельной. Наш общий друг и товарищ умер в полевом госпитале.

В боях на фронте великой отечественной войны в 1-м гвардейском мотоциклетном полку участвовали одновременно два поколения Кузнецовых: отец и сын Юрий. Сын Ильи Ивановича и сейчас сражается в рядах мотоциклетов-гвардейцев.

Ваш подарок передан Юрию Кузнецову — сыну погибшего героя.

Дорогие товарищи! Мы вместе с вами скорбим о тяжелой утрате. Вы потеряли достойного члена нашего коллектива — большевика-сталинца. Мы потеряли славного боевого товарища и бесстрашного воина. Мы жестоко мстим фашистским бандитам за его смерть и призываем вас, дорогие товарищи, там, в тылу, крепить наши силы — силы нашей славной, непобедимой Красной Армии.

Недалек день, когда мы общими усилиями фронта и тыла окончательно и навсегда разгромим полчища международного разбойника Гитлера.

С гвардейским приветом

старший батальонный комиссар, военный комиссар полка ХУТОРЯНСКИЙ.

Три письма

[illegible]

Тов. Матвей — наш земляк. До войны он работал в Первомайске бухгалтером. Теперь он командирован «Красной звездой», как из комсомольцев профессионалов, но на обратном пути домой пишет, — говорит Петр Матвей.

Комсомол-фронтовик с боем прорвал [illegible] оборону. Он видел сожженные гитлеровцами города и сёла, пролил на кровавых и смертельных сибирских дорогах. Он видел [illegible] и крови, [illegible] и [illegible]. Эти раны [illegible] [illegible] [illegible]

ВЕРИСОТСКИЙ Григорий Леонтьевич, родился в 1926 г. в Переяславском р-не Полтавской обл. Украинской ССР. Призван в 1943 г. Тамбовским РВК Амурской обл. Участвовал в войне с Японией 09.08. - 03.09.1945 г. в составе 97 стрелкового полка 187 стрелковой дивизии 17 стрелкового корпуса 25 армии 1 Дальневосточного фронта, рядовой, пулеметчик 2 стрелковой роты. Награжден медалью «За отвагу».

ВЕРИСОЦКИЙ Георгий Леонтьевич, родился в 1926 г. в Киевской обл. Украинской ССР. Призван в 1943 г. Тамбовским РВК Амурской обл. Участвовал в войне с Японией 09.08. - 03.09.1945 г. в составе Тихоокеанского флота, ст. матрос. Награжден медалями «За отвагу», «За победу над Японией». Умер в 1964 г. (Тамбовский р-н, с. Раздольное)

ВЕРИСОЦКИЙ Иван Леонтьевич, родился в 1920 г. в с. Козенцы Переяслав-Хмельницкого р-на Киевской обл. Украинской ССР. Призван в 1940 г. Тамбовским РВК Амурской обл. из с. Духовского. Участвовал в Великой Отечественной войне 1941-1945 гг. в составе 455 минометного полка 1 гв. танкового корпуса Белорусского, 2 Прибалтийского фронтов, сержант, ком. отд. разведки. Награжден орденами Отечественной войны I ст. (1985 г.), Славы III ст., медалями «За отвагу», юбилейными. (Тамбовский р-н, с. Раздольное)

ВЕРИСОЦКАЯ Мария Ивановна, родилась 02.08.1923 г. в с. Пески Белгородской обл. Призвана в 1942 г. по мобилизации. Участвовала в Великой Отечественной войне 1941-1945 гг. в составе 2 Украинского фронта, рядовая, санитарка санитарного поезда. Награждена медалями «За взятие Будапешта», «За победу над Германией», юбилейными. (Тамбовский р-н, с. Раздольное)

ВЕРНОВ Николай Савельевич, родился 09.04.1918 г. в с. Новоохочье Серышевского р-на Амурской обл. Призван в 1941 г. Зейским РВК Амурской обл. Участвовал в Великой Отечественной войне 1941-1945 гг. в составе 162 танковой бригады 25 танкового корпуса 1 Украинского фронта, ст. сержант, моторист-регулировщик. Был трижды ранен, в т. ч. В 1942 г. тяжело, контужен. Награжден орденами Отечественной войны II ст. (1945 г., 1985 г.), Славы II ст., медалями «За отвагу», «За победу над Германией», юбилейными. Умер в 1988 г. (Серышевский р-н)

ВЕРНЯЕВ Дмитрий Ильич, родился в 1922 г. в п. Архара Архаринского р-на Амурской обл. Участвовал в Великой Отечественной войне 1941-1945 гг. Награжден орденом Отечественной войны II ст. (1985 г.), медалями юбилейными.

ВЕРТИКОВ Илья Федорович, родился 20.11.1916 г. в с. Массалова Иванинского р-на Курской обл. Призван в 1941 г. Веринским РВК Хабаровского края. Участвовал в войне с Японией 09.08. - 03.09.1945 г. в составе 542 стрелкового полка 345 стрелковой дивизии 1 Дальневосточного фронта, ст. сержант, ком. отд. пулеметной роты. Награжден орденом Отечественной войны II ст. (1985 г.), медалями «За боевые заслуги», «За победу над Японией». (Бурейский р-н)

ВЕРХОТУРОВ Алексей Астафьевич, родился в 1912 г. в д. Симоново Шимановского р-на Амурской обл. Призван в 1943 г. Александровским ГВК Сахалинской обл. Участвовал в войне с Японией 09.08. - 03.09.1945 г. в составе 2 отдельной стрелковой бригады 56 стрелкового корпуса 16 армии 2 Дальневосточного фронта, рядовой, автоматчик 3 роты. Награжден орденом Отечественной войны II ст. (1985 г.), медалями «За боевые заслуги», юбилейными. (Шимановский р-н)

ВЕРХОТУРОВ Арсентий Феоктистович, родился в 1917 г. в с. Урюпино Усть-Карского р-на Читинской обл. Призван в 1938 г. Сковородинским РВК Амурской обл. Участвовал в войне с Японией 09.08. - 03.09.1945 г. в составе 11 артиллерийского полка 190 стрелковой дивизии 5 Армии 1 Дальневосточного фронта, ефрейтор взвода снабжения 2 батареи. Награжден медалью «За боевые заслуги».

ВЕРХОТУРОВ Дмитрий Андреевич, родился в 1920 г. в д. Каталка Карымского р-на Читинской обл. Призван 06.09.1940 г. Тындинским РВК Амурской обл. Участвовал в Великой Отечественной войне 1941-1945 гг. в составе 77 гв. тяжелого танкового полка 28 армии 3 Белорусского фронта, гв. старшина, ст. моторист-регулировщик. Награжден орденом Отечественной войны II ст. (1985 г.), медалями «За отвагу» (трижды), юбилейными.

ВЕРХОТУРОВ Захар Михайлович, родился в 1915 г в с. Урюпино Усть-Карского р-на Читинской обл. Участвовал в войне с Японией 09.08. - 03.09.1945 г. в составе 9 отдельного зенитного артиллерийского дивизиона, сержант. Награжден орденом Отечественной войны II ст. (1985 г.), медалями юбилейными. (Архаринский р-н)

ВЕРХОТУРОВ Лев Дмитриевич, родился в 1925 г. в с. Черняево Магдагачинского р-на Амурской обл. Призван в 1942 г. Магдагачинским РВК. Участвовал в войне с Японией 09.08. - 03.09.1945 г. в составе 560 стрелкового полка 345 стрелковой дивизии 1 Дальневосточного фронта, ст. сержант, ком. орудия противотанковой батареи.

ВЕРХОТУРОВ Михаил Евстафьевич, родился в 1906 г. в с. Аносово Шимановского р-на Амурской обл. Участвовал в Великой Отечественной войне 1941-1945гг. Награжден орденом Отечественной войны II ст. (1985 г.), медалями юбилейными. (Шимановский р-н)

ВЕРХОТУРОВ Степан Алексеевич, родился в 1925 г. в с. Кузнецово Магдагачинского р-на Амурской обл. Участвовал в Великой Отечественной войне 1941-1945 гг. Награжден орденом Отечественной войны II ст. (1985 г.), медалями юбилейными.

ВЕРХОТУРОВ Степан Павлович, родился в 1910 г. в с. Аносово Шимановского р-на Амурской обл. Участвовал в Великой Отечественной войне 1941-1945 гг. Награжден орденом Отечественной войны II ст. (1985 г.), медалями юбилейными.

ВЕРХОТУРОВ Степан Павлович, родился в 1923 г. в д. Черемушка Шимановского р-на Амурской обл. Призван в 1942 г. Ускарским РВК Черниговской обл. Украинской ССР. Участвовал в Великой Отечественной войне 1941-1945 гг. в составе 458 артиллерийского полка 78 стрелковой дивизии 27 армии Центральной Группы Войск, рядовой, автоматчик. Был тяжело ранен в Австрии. Награжден медалью «За отвагу».

ВЕРШИНИН Карп Васильевич, родился 26.10.1915 г. в с. Манатовка Благовещенского р-на Амурской обл. Призван 25.07.1942 г. Сковородинским РВК Амурской обл. Участвовал в Великой Отечественной войне 1941-1945 гг. в составе 514 отдельной автороты 204 - 78 гв. стрелковой дивизии 64 армии Донского, Сталинградского, Степного, Воронежского, 2, 1 Украинских фронтов, гв. ст. лейтенант, нач. мастерской автороты. Награжден орденом Отечественной войны II ст. (1985 г.), Красной Звезды, медалью «За отвагу». (Сковородинский р-н, с. Большой Невер)

ВЕРШИНИН Федор Миронович, родился 07.10.1917 г. в с. Демьяновка Завитинского р-на Амурской обл. Призван Шимановским РВК Амурской обл. Участвовал в Великой Отечественной войне 1941-1945 гг. в составе 87 стрелкового полка. Награжден орденом Отечественной войны I ст. (1985 г.), медалями «За отвагу», «За победу над Германией». (Шимановский р-н, с. Ново-Воскресеновка)

ВЕРШУТИН Семен Федорович, родился в 1914 г. в с. Чистюньки Топчихинского р-на Алтайского края. Призван 14.06.1941 г. Маза-

новским РВК Амурской обл. Участвовал в войне с Японией 09.08. - 03.09.1945 г. в составе 388 пушечного артиллерийского полка РГК 2 Краснознаменной армии 2 Дальневосточного фронта, рядовой, шофер 4 батареи. Награжден орденом Отечественной войны II ст. (1985 г.), медалями «За боевые заслуги», «За победу над Японией», юбилейными. (Мазановский р-н, с. Угловое)

ВЕРЯНСКИЙ Геннадий Павлович, родился в декабре 1924 г. Призван 17.08.1942 г. Мазановским РВК Амурской обл. из с. Романкауцы. Участвовал в Великой Отечественной войне 1941-1945 г. в составе 98 отдельного медико-санитарного батальона 47 стрелковой дивизии 2 Украинского, 2 Прибалтийского фронтов, рядовой, шофер эвакотранспортного взвода. Был ранен. Награжден медалями «За боевые заслуги», «За победу над Германией».

ВЕСЕЛАНТЬЕВ Михаил Ильич, родился 05.01.1924 г. в с. Дагмара Мазановского р-на Амурской обл. Участвовал в Великой Отечественной войне 1941-1945 гг. Награжден орденом Отечественной войны II ст. (1985 г.), медалями юбилейными. (Краснодарский край)

ВЕСЕЛОВСКИЙ Евгений Константинович, родился в 1917 г. Призван Благовещенским РВК Амурской области. Участвовал в Великой Отечественной войне 1941-1945 гг. в составе 42 отдельного танкового полка Западного фронта, рядовой, автоматчик. Награжден медалью «За отвагу».

ВЕСЛОПОЛОВ Роман Павлович, родился в 1918 г. Участвовал в войне с Японией 09.08. - 03.09.1945 г. в составе 8 стрелкового полка 3 стрелковой дивизии 1 армии Забайкальского фронта, рядовой. Награжден орденом Отечественной войны II ст. (1985 г.), медалями «За победу над Японией», юбилейными. Умер 02.08.1989 г. (Константиновский р-н, с. Нижняя Полтавка)

ВЕТОХИН Алексей Андреевич, родился в 1924 г. Призван 17.08.1942 г. Мазановским РВК Амурской обл. из с. Новокиевский Увал. Участвовал в Великой Отечественной войне 1941-1945 гг. в составе 791 артиллерийского полка 254 стрелковой дивизии 52 армии Воронежского фронта; 22 моторизированной инженерной бригады 6 гв. танковой армии 2, 3 Украинских фронтов, рядовой, радист, кино-радио механик клуба. Был дважды тяжело ранен. Награжден орденом Красной Звезды, медалями «За отвагу», «За победу над Германией».

ВЕТРИК Василий Иванович, родился в 1927 г. в с. Варваровка Октябрьского р-на Амурской обл. Участвовал в войне с Японией 09.08. - 03.09.1945 г. в составе 66 отдельной радиолокационной роты ВНОС 98 дивизии ПВО. Награжден орденом Отечественной войны II ст. (1985 г.), медалями «За победу над Японией», юбилейными. (Архаринский р-н)

ВЗВАДА Василий Иосифович, родился в 1913 г. Призван Белогорским РВК Амурской обл. Участвовал в войне с Японией 09.08. - 03.09.1945 г. в составе 158 стрелкового полка 190 стрелковой дивизии 1 Дальневосточного фронта, ефрейтор, ездовой минометной батареи. Награжден медалью «За боевые заслуги».

ВИДЯКИН Петр Ильич, родился 07.07.1920 г. в с. Верхотулье Арбажского р-на Кировской обл. Призван в 1940 г. Бурейским РВК Амурской обл. Участвовал в Великой Отечественной войне 1941-1945 гг. в составе 17 тяжелого танкового самоходного полка 68 отдельной танковой бригады 21 механизированной дивизии 1 Украинского фронта, гв. младший техник-лейтенант, ком. взвода технического обеспечения. При штурме Берлина был ранен. Награжден орденами Отечественной войны II ст. (1985 г.), Красной Звезды, медалями «За освобождение Варшавы», «За взятие Берлина», «За победу над Германией», юбилейными. (Сковородинский р-н)

ВИКАРЧУК Николай Павлович, родился в 1914 г. в д. Полтово Червоноармейского р-на Житомирской обл. Украинской ССР. Призван 26.11.1939 г. Мурманским ГВК. Участвовал в Великой Отечественной войне 1941-1945 гг. в составе 129 отдельного флотского дивизиона. Старшина, машинист котельной. Награжден медалями «За победу над Германией», юбилейными. (Селемджинский р-н, с. Стойба)

ВИКРИЩУК Иван Иосифович, родился 18.05.1923 г. в с. Козловка Мазановского р-на Амурской обл. Участвовал в Великой Отечественной войне 1941-1945 гг. Награжден орденом Отечественной войны II ст. (1985 г.), медалями юбилейными. (Ростовская область)

ВИКТОРОВ Анатолий Васильевич, родился 17.03.1915 г. в с. Заречная Слобода Зейского р-на Амурской обл. Призван в ноябре 1936 г. Зейским РВК. Участвовал в боях на оз. Хасан в 1938 г. в составе танкового батальона 40 стрелковой дивизии, ком. мотоциклетного отделения. В июле 1941 г. призван Зейским РВК из п. Октябрьский. Участвовал в Великой Отечественной войне 1941-1945 гг. в составе 25 отдельной танковой бригады 29 танкового корпуса; 25 танковой бригады 5 гвардейской танковой армии Западного, Центрального, Степного, 3 Белорусского, 1 Прибалтийского, 2 Украинского, 2 Белорусского фронтах, капитан, нач. разведки штаба бригады. Был дважды ранен и тяжело контужен. Награжден орденами Красного Знамени, Богдана Хмельницкого III ст., Александра Невского, Отечественной войны I ст. (1985 г.), II ст. (1944 г.), Красной Звезды - двумя, медалями «За оборону Москвы», «За взятие Кенигсберга», «За победу над Германией», юбилейными. Умер 11.10.1993 г. (Хабаровский край)

ВИННИКОВ Иван Федорович, родился в 1906 г. в д. Горбовичи Костюковчиского р-на Могилевской обл. Белорусской ССР. Призван в 1942 г. Архаринским РВК Амурской обл. Участвовал в войне с Японией 09.08. - 03.09.1945 г. в составе 199 стрелкового полка 39 стрелковой дивизии 1 Краснознаменной армии 1 Дальневосточного фронта, рядовой, орудийный номер взвода ПТО 3 стр. батальона.

ВИНИЧЕНКО Василий Васильевич, родился в 1922 г. в с .Христиновка Мазановского р-на Амурской обл. Призван в июле 1941 г. Сталинским РВК г. Хабаровска. Участвовал в Великой Отечественной войне 1941-1945 гг. в составе 186 стрелкового полка 329 стрелковой дивизии 1 Украинского фронта, мл. лейтенант, ком. огневого взвода 120 мм минометов. Награжден орденами Отечественной войны I ст. (1985 г.), Красной Звезды, медалями «За победу над Германией», юбилейными.

ВИНИЧЕНКО Игнат Степанович, родился в 1904 г. в д. Тишкивка Гайсинского р-на Винницкой обл. Украинской ССР. Призван в сентябре 1941 г. Серышевским РВК Амурской обл. Участвовал в войне с Японией 09.08. - 03.09.1945 г. в составе 3 отдельного тяжелого понтонного полка 2 Дальневосточного фронта, сержант, моторист 2 понтонной роты. Награжден медалью «За боевые заслуги».

ВИНОГРАДОВ Александр Васильевич, родился в 1907 г. в с. Виноградовка Ивановского р-на Амурской обл. Призван 09.12.1943 г. Мазановским РВК Амурской обл. из п. Норск. Участвовал в Великой Отечественной войне 1941-1945 гг. Рядовой. Награжден орденом Отечественной войны II ст. (1985 г.), медалями юбилейными.

ВИНОГРАДОВ Геннадий Александрович, родился 16.12.1926 г. в с. Виноградовка Ивановского р-на Амурской обл. Призван 12.11.1943 г. Мазановским РВК Амурской обл. из п. Норск. Участвовал в войне с Японией 09.08. - 03.09.1945 г. в составе 2 стрелкового батальона 208 стрелкового полка 187 стрелковой дивизии 1 Краснознаменной армии 1 Дальневосточного фронта, мл. сержант, пулеметчик 6 стр. роты. Награжден орденом Отечественной войны II ст. (1985 г.), медалями «За отвагу», «За победу над Японией», юбилейными.

ВИНОГРАДОВ Григорий Федорович, родился в г. Светловодске Кировоградской обл. Украинской ССР. Призван в 1942 г. Архаринским РВК Амурской обл. Участвовал в войне с Японией 09.08. - 03.09.1945 г. в составе 304 стрелкового полка 22 стрелковой дивизии 1 Краснознаменной армии 1 Дальневосточного фронта, ефрейтор, стрелок 8 стрелковой роты. Награжден орденом Отечественной войны II ст. (1985 г.), медалями «За боевые заслуги», юбилейными.

ВИНОГРАДОВ Михаил Олимпиевич, родился в 1918 г. Призван в апреле 1942 г. Свободненским РВК Амурской обл. Участвовал в войне с Японией 09.08. - 03.09.1945 г. в составе 1120 пушечного артиллерийского полка РГК 15 армии 2 Дальневосточного фронта, рядовой, телефонист 3 батареи. Награжден медалью «За боевые заслуги».

ВИНОГРАДОВ Николай Федорович, родился в 1920 г. в д. Шепелево Бежецкого р-на Калининской обл. Призван 1940 г. Бурейским РВК Амурской обл. Участвовал в войне с Японией 09.08. - 03.09.1945 г. в составе 352 стрелкового полка 35 стрелковой дивизии 5 стрелкового корпуса 2 Дальневосточного фронта, ст. сержант, ком. отделения роты автоматчиков. Награжден орденом Отечественной войны II ст. (1985 г.), медалями «За боевые заслуги», юбилейными.

ВИНОКУРОВ Владимир Григорьевич, родился в 1914 г. в с. Волынка Мазановского р-на Амурской обл. Участвовал в Великой Отечественной войне 1941-1945 гг. Награжден орденом Отечественной войны II ст. (1985 г.), медалями юбилейными.

ВИНОКУРОВ Егор Васильевич, родился 15.03.1911 г. в Обоянском р-не Курской обл. Участвовал в войне с Японией 08.09. - 03.09.1945 г. Награжден медалями «За победу над Японией», юбилейными. Умер 27.01.1982 г. (Константиновский р-н, с. Константиновка)

ВИНОКУРОВ Иван Тимофеевич, родился в 1924 г. в с. Старо-Ильмово Первомайского р-на Татарской АССР. Призван в 1942 г. Магдагачинским РВК Амурской обл. Участвовал в Великой Отечественной войне 1941-1945 гг. в составе 843 стрелкового полка 238 стрелковой дивизии 50 армии Калининского, Брянского, Центрального, Белорусского фронтов; 121 стрелкового корпуса 49 армии 1, 2 Белорусских фронтов, сержант, нач. радиостанции роты связи. Награжден орденом Красной Звезды, медалью «За боевые заслуги».

ВИНОКУРОВ Николай Ильич, родился в 1925 г. в с Мазаново Мазановского р-на Амурской обл. Участвовал в Великой Отечественной войне 1941-1945 гг. Награжден орденом Отечественной войны II ст. (1985 г.), медалями юбилейными.

ВИСКИВСКИЙ Михаил Андреевич, родился в 1927 г. Призван в декабре 1944 г. Михайловским РВК Амурской обл. Участвовал в войне с Японией 09.08. - 03.09.1945 г. в составе 352 стрелкового полка 35 стрелковой дивизии 5 стрелкового корпуса 2 Краснознаменной армии 2 Дальневосточного фронта, рядовой, подносчик патронов пулеметной роты. Награжден медалью «За боевые заслуги».

ВИСЛОВ Савелий Емельянович, родился в 1909 г. в с. Сухой Донец Радченского р-на Воронежской обл. Участвовал в войне с Японией 09.08. - 03.09.1945 г. Награжден орденом Отечественной войны II ст. (1985 г.), медалями юбилейными. (Константиновский р-н)

ВИСТЕРОВ Степан Федорович, родился 10.11.1918 г. в с. Григорьевка Октябрьского р-на Амурской обл. Призван 10.03.1942 г. Лазовским РВК Приморского края. Участвовал в Великой Отечественной войне 1941-1945 гг. в составе 1326 стрелкового полка 422 стрелковой дивизии Сталинградского фронта, рядовой, пулеметчик. В сентябре 1942 г. был тяжело ранен, комиссован по ранению. Инвалид войны. Награжден орденом Отечественной войны II ст. (1985 г.), медалями «За отвагу», юбилейными. Умер 18.10.2000 г. (Октябрьский р-н)

ВИТВИНОВ Алексей Дмитриевич, родился в 1924 г. Призван в 1942 г. Куйтунским РВК Иркутской обл. Участвовал в войне с Японией 09.08. - 03.09.1945 г. в составе 149 мотострелкового полка 66 стрелковой дивизии 2 Дальневосточного фронта, мл. сержант, ком. отделения. Награжден медалью «За боевые заслуги». (Архаринский р-н)

ВИТЕР Николай Моисеевич, родился 02.01.1918 г. Участвовал в Великой Отечественной войне 1941-1945 гг. Награжден орденом Отечественной войны II ст. (1985 г.), медалями «За победу над Германией», юбилейными. Умер 21.03.2012 г. (Мазановский р-н, с. Красноярово)

ВИТЮГИН Иван Михайлович, родился в 1921 г. в с. Крещенка Убинского р-на Новосибирской обл. Участвовал в войне с Японией 09.08. - 03.09.1945 г. в составе 352 стрелкового полка, ст. лейтенант. Награжден орденами Отечественной войны II ст. (1985 г.), Красной Звезды, медалями «За боевые заслуги», юбилейными. Умер 24.04.1993 г. (Архаринский р-н)

ВИХОТЬ Андрей Степанович, родился в 1912 г. в с. Большое Старосие Городышенского р-на Черкасской обл. Призван в июле 1941 г. Архаринским РВК Амурской обл. Участвовал в Великой Отечественной войне 1941-1945 гг. в составе 359 гаубичного артиллерийского полка 4 артиллерийского корпуса РГК Западного, Брянского, Центрального, 1 Белорусского фронтов, рядовой, телефонист 6 батареи. Награжден орденами Отечественной войны II ст. (1985 г.), Красной Звезды, медалями юбилейными. (Архаринский р-н)

ВИХЛЯЕВ Владимир Федорович, родился в 1916 г. Призван в июле 1941 г. Белогорским РВК Амурской обл. Участвовал войне с Японией 09.08. - 03.09.1945 г. в составе 42 пушечного артиллерийского полка РГК 2 Краснознаменной армии 2 Дальневосточного фронта, сержант, наводчик орудия 2 батареи. Награжден медалью «За отвагу».

ВИЦИНСКИЙ Изот Никифорович, родился в 1907 г. Призван 10.07.1941 г. Мазановским РВК Амурской обл. из с. Угловое. Участвовал в Великой Отечественной войне 1941-1945 гг. Рядовой. Награжден орденом Отечественной войны I ст. (1985 г.), медалями юбилейными.

ВИШНЕВСКИЙ Данил Иванович, родился в 1916 г. Призван Бурейским РВК Амурской обл. Участвовал в войне с Японией 09.08. - 03.09.1945 г. в составе 158 стрелкового полка 190 стрелковой дивизии 1 Дальневосточного фронта, мл. сержант, зам. ком. отделения 9 стр. роты. Награжден медалями «За боевые заслуги», «За победу над Японией».

ВЛАДИМИРОВ Сергей Петрович, родился в 1920 г. в Московской обл. Призван 20.03.1942 г. Благовещенским РВК Амурской обл. Участвовал в Великой Отечественной войне 1941-1945 гг. в составе 1381 стрелкового полка 96 стрелковой дивизии Донского, Сталинградского фронтов, ст. сержант, ком. орудия 3 взвода истребительного противотанкового батальона. Был тяжело ранен, комиссован. Инвалид войны. Награжден медалью «За отвагу».

ВЛАСЕНКО Алексей Федосеевич, родился в 1924 г. в с. Поповка Мазановского р-на Амурской обл. Участвовал в Великой Отечественной войне 1941-1945 гг. Был тяжело ранен. Награжден орденом Отечественной войны I ст. (1985 г.), медалями юбилейными.

ВЛАСЕНКО Анисим Алексеевич, родился в 1924 г. с. Молчаново Мазановского р-на Амурской обл. Участвовал в Великой Отечественной войне 1941-1945 гг. в составе 8 учебного бронеавтомобильного и бронетранспортерного полка, гв. ст. сержант. Был ранен.

ВЛАСЕНКО Леонид Семенович, родился 14.01.1927 г. в с. Клюсы Городнянского р-на Черниговской обл. Украинской ССР. Участвовал в войне с Японией 09.08. - 03.09.1945 г. в составе 1 Дальневосточного фронта, рядовой, стрелок. Награжден орденом Отечественной войны II ст. (1985 г.), медалями «За победу над Японией», юбилейными. (Бурейский р-н)

ВЛАСОВ Василий Васильевич, родился в 1910 г. Призван в 1941 г. Шимановским РВК Амурской обл. Участвовал в войне с Японией 09.08. - 03.09.1945 г. в составе 28 отдельной корректировочной авиаэскадрильи 2 Краснознаменной армии 2 Дальневосточного фронта, рядовой, шофер. Награжден медалью «За боевые заслуги».

ВЛАСОВ Василий Павлович, родился в 1904 г. в д. Бровцино Уржумского р-на Кировской обл. Призван 09.03.1942 г. Мазановским РВК Амурской обл. из п. Норск. Участвовал в Великой Отечественной войне 1941-1945 г. в составе минометной роты 3 батальона 4 гв. воздушно-десантного стрелкового полка 2 гв. воздушно-десантной дивизии 1, 4 Украинских фронтов, гв. ефрейтор, ездовой. Был ранен. Награжден орденами Красной Звезды, Славы III ст., медалями «За отвагу», «За победу над Германией».

ВЛАСОВ Василий Павлович, родился 20.03.1908 г. в д. Генянино Муромского р-на Омской обл. Призван в 1942 г. Зейским РВК Амурской обл. Участвовал в войне с Японией 09.08. - 03.09.1945 г. в составе 171 отдельного мотострелкового взвода при 1485 полевом армейском артиллерийском складе 5 армии 1 Дальневосточного фронта, рядовой, стрелок. Награжден медалями «За боевые заслуги», юбилейными. (пгт. Прогресс)

ВЛАСОВ Василий Устинович, родился в 1910 г. Призван в 1941 г. Тамбовским РВК Амурской обл. Участвовал в Великой Отечественной войне 1941-1945 гг. в составе 1052 стрелкового полка 301 стрелковой дивизии. Награжден медалью «За победу над Германией». (Тамбовский р-н, с. Раздольное)

ВЛАСОВ Георгий Кириллович, родился 01.04.1915 г. в с. Красноярово Мазановского р-на Амурской обл. Призван в мае 1943 г. Серышевским РВК из с. Красноярово. Участвовал в Великой Отечественной войне 1941-1945 гг. в составе 1278 зенитного артиллерийского полка 48 зенитной артиллерийской дивизии РГК 3 Белорусского фронта; в войне с Японией 09.08. - 03.09.1945 г. в составе 50 запасного артиллерийского полка 1 Дальневосточного фронта. Рядовой, номер орудийного расчета. Был ранен. Инвалид войны. Награжден орденом Отечественной войны I ст. (1985 г.), медалями «За боевые заслуги», «За взятие Кенигсберга», «За победу над Германией», «За победу над Японией», юбилейными. Умер 25.10.1987 г. (Мазановский р-н, с. Красноярово)

ВЛАСОВ Константин Андреевич, родился в 1911 г. Призван в 1942 г. Архаринским РВК Амурской обл. Участвовал в Великой Отечественной войне 1941-1945 гг. в составе 522 стрелкового полка 107 стрелковой дивизии Степного фронта, рядовой, ездовой роты связи. Награжден медалью «За отвагу». (Архаринский р-н)

ВЛАСОВ Николай Иванович, родился в 1927 г. в с. Ильиновка Михайловского р-на Амурской обл. Участвовал в Великой Отечественной войне 1941-1945 гг. Награжден орденом Отечественной войны II ст. (1985 г.), медалями юбилейными. (пгт. Прогресс)

ВЛАСОВ Николай Михайлович, родился в 1906 г. Призван в 1941 г. Карымским РВК Читинской обл. Участвовал в Великой Отечественной войне 1941-1945 гг. в 1399 зенитно-артиллерийского полка Ленинградского фронта. Награжден медалью «За отвагу». (Архаринский р-н)

ВЛАСОВ Роман Игнатьевич, родился в 1918 г. Призван 15.09.1939 г. Талицким РВК Свердловской обл. Участвовал в войне с Японией 09.08. - 03.09.1945 г. в составе артиллерийского полка 12 стрелковой дивизии 2 Краснознаменной армии 2 Дальневосточного фронта, сержант, ком. отд. связи. Награжден медалями «За отвагу», «За победу над Японией», юбилейными. Умер в июле 1981 г. (Мазановский р-н)

ВЛАСЮК Иван Ананьевич, родился в 1898 г. Участвовал в Великой Отечественной войне 1941-1945 гг. Награжден медалями «За победу над Германией», юбилейными. Умер в 1960 г. (Константиновский р-н, с. Коврижка)

ВНУК Иван Сергеевич, родился в 1924 г. в с. Дмитриевка Мазановского р-на Амурской обл. Призван 06.08.1942 г. Мазановским РВК из с. Каничи. Участвовал в Великой Отечественной войне 1941-1945 г. в составе 125 отдельного танкового батальона 112 танковой дивизии 6 танкового корпуса 1 танковой армии Воронежского фронта, сержант, радист. Участник Курской битвы. Награжден орденом Отечественной войны II ст. (1985 г.), медалями «За победу над Германией», юбилейными. Умер в 1986 г. (Мазановский р-н, с. Каничи)

ВОБИЩЕВИЧ Илья Васильевич, родился в 1907 г. в с. Белоуша Сталыбинского р-на Пензенской обл. Призван 16.03.1942 г. Мазановским РВК Амурской обл. из п. Норск. Участвовал в Великой Отечественной войне 1941-1945 г. в составе 593 стрелкового полка 131 стрелковой дивизии 62 армии Сталинградского фронта; 55 армии Ленинградского фронта, рядовой, зам. ком. отделения. Участник Сталинградской битвы. Награжден орденом Отечественной войны II ст. (1985 г.), медалями «За победу над Германией», юбилейными. (Селемджинский р-н)

ВОБИЩЕВИЧ Степан Моисеевич, родился 29.04.1915 г. в с. Уландочка Мазановского р-на Амурской обл. Призван 27.07.1941 г. Мазановским РВК из п. Норск. Участвовал в Великой Отечественной войне 1941-1945 г. в составе 140 запасного стрелкового полка Калининского фронта, рядовой, стрелок. Был тяжело ранен, комиссован. Награжден орденом Отечественной войны II ст. (1985 г.), медалями «За боевые заслуги», «За победу над Германией», юбилейными. (Селемджинский р-н, п. Норск)

ВОЕВОДИН Иван Емельянович, родился В 1915 г. в с. Большая Кошаевка Тагельмского р-на Пензенской обл. Участвовал в войне с Японией 09.08. - 03.09.1945 г. в составе 70 погранотряда Хабаровского округа войск НКВД 15 армии 2 Дальневосточного фронта, капитан, начальник заставы №14 «Зеть-Хор» комендатуры №3 «Черняевская». Награжден орденами Отечественной войны II ст. (1985 г.), Красной Звезды, медалями «За боевые заслуги», «За победу над Японией», юбилейными. Умер в 1997 г. (Архаринский р-н)

ВОЖЖАНОВ Митрофан Сергеевич, родился в 1912 г. Призван в 1942 г. Бурейским РВК Амурской обл. Участвовал в войне с Японией 09.08. - 03.09.1945 г. в составе 397 стрелкового полка 365 стрелковой дивизии 1 Краснознаменной армии 1 Дальневосточного фронта, мл. сержант, наводчик 1 пулеметной роты. Награжден медалью «За боевые заслуги».

ВОЗНЮК Иван Иванович, родился в 1925 г. в с. Христиновка Мазановского р-на Амурской обл. Участвовал в Великой Отечественной войне 1941-1945 гг. Награжден орденом Отечественной войны II ст. (1985 г.), медалями юбилейными.

ВОЗНЮК Никифор Иосифович, родился в 1916 г. в с. Чирвоноволна Лугинского р-на Житомирской обл. Украинской ССР. Призван в июле 1941 г. Белогорским РВК Амурской обл. Участвовал в Великой Отечественной войне 1941-1945 гг. в составе 96 тяжелой гаубичной артиллерийской бригады разрушения Ленинградского, 2 Белорусско-

го фронтов, сержант, наводчик орудия. Награжден орденами Отечественной войны II ст. (1985 г.), Красной Звезды, медалями «За боевые заслуги», «За оборону Ленинграда», «За взятие Кенигсберга», «За победу над Германией», юбилейными. (пгт. Прогресс)

ВОЙКО Григорий Минович, родился в 1903 г. в с. Лазаревка Тамбовского р-на Амурской обл. Призван Тамбовским РВК из с. Лиманного. Участвовал в Великой Отечественной войне 1941-1945 гг. Награжден орденом Отечественной войны II ст. (1985 г.), медалями юбилейными. (Тамбовский р-н, с. Лиманное)

ВОЙНАРОВСКИЙ Илья Андреевич, родился 02.08.1912 г. в с. Путятино Мазановского р-на Амурской обл. Призван в июле 1941 г. Завитинским РВК Амурской обл. Участвовал в Великой Отечественной войне 1941-1945 гг. в составе 496 отдельной телеграфно-эксплуатационной роты 3 Украинского фронта, рядовой, линейный надсмотрщик. Награжден медалями «За боевые заслуги», «За победу над Германией», юбилейными. Умер 19.05.1973 г. (Мазановский р-н, с. Путятино)

ВОЙНАРОВСКИЙ Трофим Андреевич, родился в 1915 г. в с. Путятино Мазановского р-на Амурской обл. Призван 24.07.1941 г. Мазановским РВК из с. Путятино. Участвовал в войне с Японией 09.08. - 03.09.1945 г. в составе 117 отдельного пулеметного батальона 102 укрепрайона 15 армии 2 Дальневосточного фронта, ефрейтор, сапер. Награжден медалями «За боевые заслуги», «За победу над Японией».

ВОЙНИЧ Иван Степанович, родился в 1926 г. в с. Барецки Бегомльского р-на Минской обл. Белоруской ССР. Призван в 1943 г. Магдагачинским РВК Амурской обл. Участвовал в войне с Японией 09.08. - 03.09.1945 г. в составе 97 стрелкового полка 187 стрелковой дивизии 17 стрелкового корпуса 25 армии 1 Дальневосточного фронта, мл. сержант, ком. отделения 6 стр. роты. Награжден медалью «За отвагу».

ВОЙТЕНКО Василий Яковлевич, родился 20.04.1918 г. в г. Белогорске Амурской обл. Призван 05.08.1941 г. Белогорским ГВК. Участвовал в Великой Отечественной войне 1941-1945 гг. в составе 3 стрелкового батальона 6 гв. воздушного стрелкового полка 1 воздушной дивизии 2-го Украинского фронта; в войне с Японией 09.08. - 03.09.1945 г. в составе 375 гв. стрелкового полка, гв. рядовой, стрелок, старший портной взвода обозно-вещевого снабжения. Был четырежды ранен. Награжден орденом Отечественной войны II степени (1985 г.), медалями «За отвагу» (дважды), «За победу над Германией», «За победу над Японией», юбилейными. (Селемджинский р-н, с. Ивановское)

ВОЙТЕНКО Иван Николаевич, родился в 1909 г. в с. Чернечино Белогорского р-на Амурской обл. Призван в октябре 1940 г. Белогорским РВК. Участвовал в войне с Японией 09.08. - 03.09.1945 г. в составе 1120 пушечного артиллерийского полка РГК 15 армии 2 Дальневосточного фронта, сержант, вожатый средств тяги 1 батареи. Награжден медалью «За отвагу».

ВОЙТЕНКО Константин Денисович, родился в 1926 г. в с. Сохатино Мазановского р-на Амурской обл. Призван 20.12.1943 г. Мазановским РВК из с. Романкауцы. Участвовал в войне с Японией 09.08. - 03.09.1945 г. в составе 2 стрелкового батальона 404 стрелкового полка 363 стрелковой дивизии 35 армии 1 Дальневосточного фронта, ефрейтор, наводчик пулемета 6 стр. роты. Награжден орденом Отечественной войны II ст. (1985 г.), медалями «За боевые заслуги», «За победу над Японией», юбилейными.

ВОЙТЕНКО Николай Прокопьевич, родился в 1926 г. в с. Новокиевский Увал Мазановского р-на Амурской обл. Участвовал в войне с Японией 09.08. - 03.09.1945 г. Награжден орденом Отечественной войны II ст. (1985 г.), медалями «За победу над Японией», юбилейными.

ВОЙТЕНКО Павел Павлович, родился В 1912 г. в с. Постовбицы Александрийского р-на Кировоградской обл. Украинской ССР. Участвовал в войне с Японией 09.08. - 03.09.1945 г. в составе военно-полевой базы 043, ст. лейтенант. Награжден орденом Отечественной войны II ст. (1987 г.), медалями юбилейными. (Архаринский р-н)

ВОЙТЕНКО Федор Архипович, родился в 1920 г. на ст. Амазор Могочинского р-на Читинской обл. Призван в 1940 г. Магдагачинским РВК Амурской обл. Участвовал в войне с Японией в составе 119 артиллерийского полка 35 стрелковой дивизии 5 стрелкового корпуса 2 Дальневосточного фронта, мл. сержант, радиотелеграфист 3 батареи. Награжден орденом Отечественной войны II ст. (1985 г.), медалями «За боевые заслуги», юбилейными.

ВОЙТЕХОВИЧ Михаил Александрович, родился в 1910 г. в с. Мазаново Мазановского р-на Амурской обл. Призван 31.10.1941 г. Мазановским РВК из с. Мазаново. Участвовал в войне с Японией 09.08. - 03.09.1945 г. в составе 302 отдельного стрелкового полка 101 стрелковой дивизии Камчатского оборонительного района 2 Дальневосточного фронта, мл. лейтенант, ком. взвода ПТР. Награжден орденом Отечественной войны II ст. (1985 г.), медалями «За боевые заслуги», «За победу над Японией», юбилейными. (Мазановский р-н, с. Мазаново)

ВОЙТИК Иван Ульянович, родился в 1924 г. Призван 25.08.1942 г. Мазановским РВК Амурской обл. из с. Константиновка. Участвовал в войне с Японией 09.08. - 03.09.1945 г. в составе 203 отдельной местной стрелковой роты Сучанского сектора береговой обороны Тихоокеанского флота, рядовой, стрелок. Награжден медалями «За победу над Японией», юбилейными.

ВОЙТЮК Яков Васильевич, родился в 1918 г. в с. Кольцовка Мазановского р-на Амурской обл. Участвовал в Великой Отечественной войне 1941-1945 гг. Награжден орденом Отечественной войны II ст. (1985 г.), медалями юбилейными.

ВОЛЖОВ Алексей Яковлевич, родился 18.03.1922 г. Призван в 1941 г. Участвовал в Великой Отечественной войне 1941-1945 гг. Умер 27.07.1973 г. (Константиновский р-н)

ВОЛК Григорий Иванович, родился в 1927 г. Участвовал в войне с Японией 09.08. - 03.09.1945 г. в составе 776-го истребительного авиаполка, 1-го Дальневосточного фронта, старшина. (пгт. Прогресс)

ВОЛКОВ Андрей Винидиктович, родился в 1919 г. в с. Подоловка Завитинского р-на Амурской обл. Участвовал в Великой Отечественной войне 1941-1945 гг. Награжден орденом Отечественной войны II ст. (1985 г.), медалям юбилейными. (Завитинский р-н)

ВОЛКОВ Алексей Максимович, родился 19.11.1911 г. в с. Каничи Мазановского р-на Амурской обл. Призван 11.08.1941 г. Мазановским РВК из с. Новая Уфа. Участвовал в войне с Японией 09.08. - 03.09.1945 г. в составе 2 Дальневосточного фронта. Рядовой. Награжден медалями «За победу над Японией», юбилейными. Умер 22.03.1980 г. (Мазановский р-н, с. Угловое)

ВОЛКОВ Ананий Максимович, родился в 1914 г. в с. Бичура Мазановского р-на Амурской обл. Участвовал в войне с Японией 09.08. - 03.09.1945 г. в составе 175 отдельного зенитного артиллерийского дивизиона 15 корпуса Приамурской армии ПВО 2 Дальневосточного фронта, рядовой, орудийный номер. Был контужен. Награжден орденом Отечественной войны II ст. (1985 г.), медалями «За победу над Японией», юбилейными. Умер 19 июля 1992 г. (Мазановский р-н, с. Каничи)

ВОЛКОВ Василий Григорьевич, родился в 1920 г. в с. Новоалександровка Тамбовского р-на Амурской обл. Призван в октябре 1940 г. Микояновским РВК г. Астрахань Астраханской обл. Участвовал в

Великой Отечественной войне 1941-1945 гг. в составе 18 мостового железнодорожного батальона 14 железнодорожной бригады 1 Украинского, 4 Украинского фронтов, ефрейтор, плотник мостовой. Награжден орденами Отечественной войны II ст. (1944 г.), (1985 г.), медалями «За отвагу», юбилейными. (г. Благовещенск)

ВОЛКОВ Василий Павлович, родился в 1925 г. в д. Дергалово Петровского р-на Ярославской обл. Участвовал в Великой Отечественной войне 1941-1945 г. в составе 16 отдельной гв. роты связи 14 гв. стрелковой дивизии Степного, 2 Украинского, 1 Украинского фронтов, гв. рядовой, телефонист. Участник Курской битвы. Был ранен. Награжден медалями «За отвагу», «За победу над Германией», юбилейными. (Мазановский р-н, с. Новокиевский Увал)

ВОЛКОВ Владимир Григорьевич, родился в 1921 г. в с. Новоалександровка Тамбовского р-на Амурской обл. Участвовал в Великой Отечественной войне 1941-1945 гг. Награжден орденом Отечественной войны II ст. (1985 г.), медалями юбилейными. (Тамбовский р-н, с. Новоалександровка)

ВОЛКОВ Григорий Михайлович, родился 21.01.1924 г. в с. Малая Сазанка Свободненского р-на Амурской обл. Участвовал в войне с Японией 09.08. - 03.09.1945 г. в составе 355 отдельного батальона морской пехоты Тихоокеанского флота, ефрейтор. Был ранен при штурме г. Сейсин, Корея. Награжден орденом Отечественной войны II ст. (1985 г.), медалями «За боевые заслуги», юбилейными. (Сковородинский р-н, п. Тахтамыгда)

ВОЛКОВ Григорий Тихонович, родился в 1903 г. на х. Северки Ванновского р-на Краснодарского края. Призван 20.03.1942 г. Тамбовским РВК из с. Новоалександровка. Участвовал в Великой Отечественной войне 1941-1945 гг. в составе 250 курсантской стрелковой бригады Брянского фронта, рядовой, разведчик. В феврале 1943 г. под Брянском был тяжело ранен, комиссован. Инвалид войны. Награжден медалью «За боевые заслуги». (Тамбовский р-н, с. Новоалександровка)

ВОЛКОВ Иван Яковлевич, родился в 1909 г. в д. Чуевка Тамбовского р-на Амурской обл. Призван в 1941 г. Тамбовским РВК. Участвовал в войне с Японией 09.08. - 03.09.1945 г. в составе 560 стрелкового полка 345 стрелковой дивизии 1 Дальневосточного фронта, ефрейтор, подносчик боеприпасов 3 стр. роты. Награжден орденом Отечественной войны II ст. (1985 г.), медалями «За боевые заслуги», юбилейными.

ВОЛКОВ Игнат Прокопьевич, родился 18.12.1922 г. в с. Слава Мазановского р-на Амурской обл. Призван 09.05.1942 г. Мазановским РВК из с. Новороссийка. Участвовал в войне с Японией 09.08. - 03.09.1945 г. в составе 332 отдельного линейного батальона связи, мл. сержант, ком. отд., специалист кабельных линий, связист-телефонист. Награжден орденом Отечественной войны II ст. (1985 г.), медалями «За победу над Японией», юбилейными. Умер 31.12.1990 г. (Мазановский р-н, с. Новороссийка)

ВОЛКОВ Леонид Прокопьевич, родился в 1924 г. в с. Слава Мазановского р-на Амурской обл. Участвовал в Великой Отечественной войне 1941-1945 гг. Награжден орденом Отечественной войны II ст. (1985 г.), медалями юбилейными.

ВОЛКОВ Леонид Васильевич, родился в 1919 г. в с. Александровка Мазановского р-на Амурской обл. Призван в июне 1941 г. Смидовичским РВК Еврейской АО Хабаровского края. Участвовал в войне с Японией 09.08. - 03.09.1945 г. в составе 219 артиллерийского полка 396 стрелковой дивизии 2 Краснознаменной армии 2 Дальневосточного фронта, сержант, шофер 3 дивизиона. Награжден орденом Отечественной войны II ст. (1985 г.), медалями «За боевые заслуги», «За победу над Японией», юбилейными.

ВОЛКОВ Михаил Григорьевич, родился в 1921 г. в с. Раздольное Тамбовского р-на Амурской обл. Призван Тамбовским РВК. Участвовал в Великой Отечественной войне 1941-1945 г. Награжден орденом Отечественной войны II ст. (1985 г.), медалями юбилейными. (Тамбовский р-н, с. Раздольное)

ВОЛКОВ Никита Иванович, родился в 1919 г. Призван в 1939 г. Белогорским РВК Амурской обл. Участвовал в войне с Японией 09.08. - 03.09.1945 г. в составе 179 стрелкового полка 79 стрелковой дивизии 16 армии 2 Дальневосточного фронта, сержант, ком. отд. 1 пулеметной роты. Награжден медалью «За отвагу».

ВОЛКОВ Николай Кузьмич, родился 19.06.1925 г. в д. Кармадолгая Краснопольского р-на Могилевской обл. Белорусской ССР. Призван 28.10.1943 г. Краснопольским РВК. Участвовал в Великой Отечественной войне 1941-1945 гг. в составе 1018 стрелкового полка 269 стрелковой дивизии 3 Армии 3 Белорусского фронта, рядовой, стрелок. Награжден орденами Отечественной войны II ст. (1985 г.), Славы III ст., медалями «За отвагу», юбилейными. (Бурейский р-н)

ВОЛКОВ Павел Афанасьевич, родился в 1919 г. в с. Золотоножка Константиновского р-на Амурской обл. Призван в сентябре 1939 г. Тамбовским РВК Амурской обл. Участвовал в Великой Отечественной войне 1941-1945 гг. в составе 974 зенитного артиллерийского полка 10 зенитной артиллерийской дивизии Центрального, 1 Украинского фронтов, ефрейтор, шофер. Награжден орденом Красной Звезды, медалями «За боевые заслуги», юбилейными. (Тамбовский р-н, с. Раздольное)

ВОЛКОВ Петр Михайлович, родился 20.10.1920 г. в г. Соль-Илецк Чкаловской обл. Призван 25.09.1940 г. Соль-Илецким РВК. Участвовал в Великой Отечественной войне 1941-1945 гг.; в войне с Японией 09.08. - 03.09.1945 г. в составе 56 погранотряда. Старшина, писарь штаба. Награжден медалями «За победу над Германией», «За победу над Японией», юбилейными. (Селемджинский р-н, с. Стойба)

ВОЛКОВ Петр Филиппович, родился 05.05.1916 г. в с. Шадрино Черепановского р-на Новосибирской обл. Призван в 1941 г. Свободненским РВК Амурской обл. Участвовал в Великой Отечественной войне 1941-1945 гг. в составе 62 гв. танковой бригады 10 гв. танкового корпуса Южного, 1 Украинского фронтов, гв. сержант, механик-водитель танка Т-34. Награжден орденами Отечественной войны II ст. (1985 г.), Славы III ст., медалями «За боевые заслуги», юбилейными. (пгт. Прогресс)

ВОЛКОВ Семен Харитонович, родился в 1924 г. в с. Самсоновка Мглинского р-на Брянской обл. Участвовал в Великой Отечественной войне 1941-1945 гг. в составе 647 стрелкового полка 216 стрелковой дивизии 51 армии 4 Украинского фронта, рядовой, стрелок. Был ранен. Награжден орденом Отечественной войны II ст. (1985 г.), медалями «За победу над Германией», юбилейными. Умер 06.11.1998 г. (Мазановский р-н, с. Красноярово)

ВОЛКОВ Сергей Яковлевич, родился в 1918 г. в с. Подоловка Завитинского р-на Амурской обл. Призван Бурейским РВК Амурской обл. Участвовал в войне с Японией 09.08. - 03.09.1945 г. в составе 365 стрелковой дивизии 1 Краснознаменной армии 1 Дальневосточного фронта, старшина, ст. писарь. Награжден орденом Отечественной войны II ст. (1985 г.), медалями «За боевые заслуги», «За победу над Японией», юбилейными. (Завитинский р-н)

ВОЛКОВА Татьяна Васильевна, родилась в 1924 г. в с. Каничи Мазановского р-на Амурской обл. Участвовала в Великой Отечественной войне 1941-1945 гг. Награждена орденом Отечественной войны II ст. (1985 г.), медалями юбилейными.

ВОЛКОРЕЗОВ Николай Дмитриевич, родился в 1919 г. в Мазановском р-не. Призван 08.10.1943 г. Киренским РВК Читинской обл. Участвовал в Великой Отечественной войне 1941-1945 гг. в составе 2 стрелкового батальона 336 гв. стрелкового полка 120 гв. стрелковой дивизии 2 Белорусского фронта, рядовой, ком. стр. отделения. Награжден медалью «За отвагу». Считался погибшим 10.03.1944 г. и похороненным на крестьянском кладбище д. Матысово Идрицкого р-на Калининской (в настоящее время - Тверской) обл. (Мазановский р-н)

ВОЛЛ Матвей Григорьевич, родился в 1914 г. в с. Раснополь Березовского р-на Одесской обл. Призван 09.09.1941 г. Тамбовским РВК Амурской обл. Участвовал в Великой Отечественной войне 1941-1945 гг. в составе 686 артиллерийского полка 415 стрелковой дивизии 61 армии Брянского, 3 Прибалтийского фронтов, мл. сержант, штабной связист. Награжден медалями «За отвагу», «За боевые заслуги».

ВОЛОБУЕВ Алексей Павлович, родился 21.07.1925 г. в п. Знаменка Знаменского р-на Тамбовской обл. Призван 04.01.1943 г. Мазановским РВК Амурской обл. из п. Усть-Норск. Участвовал в Великой Отечественной войне 1941-1945 гг. Рядовой. Награжден орденом Отечественной войны II ст. (1985 г.), медалями юбилейными.

ВОЛОБУЕВ Алексей Фадеевич, родился в 1922 г. в с. Красноярово Мазановского р-на Амурской обл. Участвовал в войне с Японией 09.08. - 03.09.1945 г. в составе 505 стрелкового полка 144 стрелковой дивизии 5 армии 1 Дальневосточного фронта, ефрейтор, бронебойщик роты ПТР. Награжден орденом Отечественной войны II ст. (1985 г.), медалями «За победу над Японией», юбилейными. (Мазановский р-н, с. Красноярово)

ВОЛОБУЕВ Илларион Николаевич, родился в 1906 г. в с. Перьково Ленинского р-на Курской обл. Призван 23.03.1942 г. Мазановским РВК Амурской обл. из п. Усть-Норск. Участвовал в Великой Отечественной войне 1941-1945 гг. в составе 718 стрелкового полка 139 стрелковой дивизии 49 армии 2 Белорусского фронта, ст. сержант, заряжающий 45 мм пушки. Награжден орденом Красной Звезды, медалями «За боевые заслуги», «За победу над Германией». (Мазановский р-н, с. Мальцев Луг)

ВОЛОБУЕВ Михаил Фадеевич, родился 27.11.1914 г. в с. Красноярово Мазановского р-на Амурской обл. Участвовал в Великой Отечественной войне 1941-1945 гг. Был тяжело ранен. Инвалид войны. Награжден орденом Отечественной войны I ст. (1985 г.), медалями «За победу над Германией», юбилейными. Умер 19.02.1994 г. (Мазановский р-н, с. Красноярово)

ВОЛОБУЕВА (БУЛГАКОВА) Фаина Максимовна, родилась в 1924 г. в с. Кочки Кочковского р-на Новосибирской обл. Участвовала в войне с Японией 09.08. - 03.09.1945 г. в составе 554 стрелкового полка, ст. сержант, санинструктор, ст. медсестра. Награждена орденом Отечественной войны II ст. (1985 г.), медалями «За победу над Японией», юбилейными. (Тамбовский р-н, с. Тамбовка)

ВОЛОДИКОВ Тимофей Григорьевич, родился 05.01.1923 г. в с. Бичура Мазановского р-на Амурской обл. Участвовал в Великой Отечественной войне 1941-1945 гг. в составе 760 стрелкового полка 208 стрелковой дивизии 7 гв. стрелкового корпуса 10 гв. армии Западного фронта, рядовой, стрелок. Награжден орденом Отечественной войны II ст. (1985 г.), медалями «За победу над Германией», юбилейными. Умер в 1987 г. (Мазановский р-н, с. Бичура)

ВОЛОДИН Георгий Васильевич, родился в 1925 г. в колхозе «Будь Готов» Архаринского р-на Амурской обл. Призван в 1942 г. Архаринским РВК. Участвовал в Великой Отечественной войне 1941-1945 гг. в составе 2 механизированного отдельного батальона 66 механизированной бригады 8 механизированного корпуса 2 Белорусского фронта, мл. сержант, ком. расчета 82-мм миномета. Награжден медалями «За отвагу», «За боевые заслуги».

ВОЛОДИН Иван Степанович, родился в 1914 г. в с. Ушинка Земетченского р-на Пензенской обл. Участвовал в Великой Отечественной войне 1941-1945 гг. Был тяжело ранен, комиссован. Инвалид войны. Награжден орденом Отечественной войны I ст. (1985 г.), медалями «За победу над Германией», юбилейными. (Константиновский р-н)

ВОЛОДИН Лев Федорович, родился в 1922 г. в с. Козловка Мазановского р-на Амурской обл. Участвовал в войне с Японией 09.08. - 03.09.1945 г. в составе 442 бомбардировочного авиационного полка 33 бомбардировочной авиационной дивизии 19 бомбардировочного авиационного корпуса 9 воздушной армии 1 Дальневосточного фронта, ст. лейтенант, летчик. Награжден орденом Отечественной войны II ст. (1985 г.), медалями «За победу над Японией», юбилейными. Умер в 1986 г. (Мазановский р-н, с. Козловка)

ВОЛОДИН Семен Кириллович, родился в 1910 г. Призван в августе 1941 г. Благовещенским ГВК Амурской обл. Участвовал войне с Японией 09.08. - 03.09.1945 г. в составе 1129 гаубичного артиллерийского полка РГК 2 Краснознаменной армии 2 Дальневосточного фронта, рядовой, шофер санитарной роты. Награжден медалью «За боевые заслуги».

ВОЛОДИН Сергей Никитович, родился в 1919 г. в с. Москвинка Индорского р-на Новосибирской обл. Призван 30.06.1941 г. Тамбовским РВК Амурской обл. из с. Средняя Полтавка. Участвовал в Великой Отечественной войне 1941-1945 гг. в составе 601, 58 мотострелковых полков 82 мотострелковой дивизии Западного фронта. 21.11.1941 г. был тяжело ранен, комиссован. Инвалид войны III гр. Награжден медалью «За боевые заслуги». (Тамбовский р-н, с. Новоалександровка)

ВОЛОДЧЕНКО Василий Филиппович, родился в 1922 г. в с. Гнилушино Клинцовского р-на Брянской обл. Призван 10.08.1941 г. Клинцовским РВК. Участвовал в Великой Отечественной войне 1941-1945 гг. в составе 340 отдельного стрелкового батальона; 1221 стрелкового полка 367 стрелковой дивизии 31 стрелкового корпуса 14 отдельной армии Карельского фронта, рядовой, автоматчик. Награжден орденом Отечественной войны II ст. (1985 г.), медалями «За победу над Германией», юбилейными. (Мазановский р-н, с. Маргаритовка)

ВОЛОКИТИН Петр Семенович, родился в 1916 г. на ст. Туринская Карымского р-на Читинской обл. Участвовал в Великой Отечественной войне 1941-1945 гг. Награжден орденом Отечественной войны II ст. (1985 г.). (Зейский р-н, п. Юбилейный)

ВОЛОСАЧ Василий Никитович, родился в 1924 г. в с. Нововоскресеновка Шимановского р-на Амурской обл. Участвовал в Великой Отечественной войне 1941-1945 гг. Награжден орденом Отечественной войны II ст. (1985 г.), медалями юбилейными. (Шимановский р-н)

ВОЛОСИ Яков Сергеевич, родился в 1925 г. Призван в 1943 г. Шимановским РВК Амурской обл. Участвовал в Великой Отечественной войне 1941-1945 гг. в составе 79 зенитного артиллерийского полка малого калибра РГК, сержант, ком. отд. управления. Награжден медалью «За боевые заслуги».

ВОЛОСКОВ Константин Михайлович, родился в 1926 г. в п. Усть-Мальта Верхне-Буреинского р-на Амурской обл. Призван в ноябре 1943 г. Бурейским РВК. Участвовал в войне с Японией 09.08. - 03.09.1945 г. в составе 183 стрелкового полка 35 стрелковой дивизии 5 стрелкового корпуса 2 Дальневосточного фронта, рядовой, минометчик. Награжден орденом Отечественной войны II ст. (1985 г.), медалями «За отвагу», юбилейными.

ВОЛОСТНИКОВ Григорий Алексеевич, родился в 1904 г. Призван в 1941 г. Благовещенским РВК Амурской обл. Участвовал в войне с Японией 09.08. - 03.09.1045 г. в составе 477 стрелкового полка 365 стрелковой дивизии 1 Краснознаменной армии 1 Дальневосточного фронта, мл. сержант, ком. отделения взвода 120 мм минометов. Награжден медалью «За боевые заслуги».

ВОЛОТ Николай Ярославович, родился в 1923 г. на х. Рудня Покрышевского р-на Минской обл. Белорусской ССР. Призван 23.07.1942 г. Мазановским РВК Амурской обл. из п. Майский. Участвовал в войне с Японией 09.08. - 03.09.1945 г. в составе 54 отдельного полка связи 25 армии 1 Дальневосточного фронта, старшина, радиотелеграфист. Награжден орденом Красной Звезды, медалями «За победу над Японией», юбилейными.

ВОЛОХОВ Борис Васильевич, родился в 1925 г. в с. Исаевка Благовещенского р-на Амурской обл. Призван 01.01.1943 г. Ивановским РВК Амурской обл. Участвовал в Великой Отечественной войне 1941-1945 гг. Награжден орденом Отечественной войны II ст. (1985 г.). (Ивановский р-н, с. Некрасовка)

ВОЛОХОВ Василий Ефимович, родился в 1911 г. Участвовал в Великой Отечественной войне 1941-1945 гг. в составе 686 стрелкового полка 414 стрелковой дивизии, сержант, ком. орудия. 11.02.1942 года под Москвой был тяжело ранен. Награжден медалями «За отвагу», «За оборону Москвы», «За победу над Германией». (Константиновский р-н)

ВОЛОШИН Алексей Иванович, родился В 1918 г. в с. Кузьминка Меркенского р-на Джамбульской обл. Казахской ССР. Призван в 1942 г. Благовещенским ГВК Амурской обл. Участвовал в войне с Японией 09.08. - 03.09.1945 г. в составе отдельной зенитно-пулеметной роты 388 стрелковой дивизии 15 армии 2 Дальневосточного фронта, ст. сержант, ком. отделения. Награжден орденом Отечественной войны II ст. (1985 г.), медалями «За боевые заслуги», «За победу над Японией», юбилейными. (Архаринский р-н)

ВОЛОШИН Владимир Александрович, родился В 1924 г. в г. Артемовске Донецкой обл. Украинской ССР. Призван в 1942 г. Бийским РВК Алтайского края. Участвовал в Великой Отечественной войне 1941-1945 гг. в составе 491 армейского минометного полка 38 армии; 463 артиллерийского полка 20 танковой бригады; 767 минометного полка 3 танковой армии Воронежского, 1 Украинского фронтов, мл. лейтенант, ком. взвода управления батареей. Награжден орденами Отечественной войны II ст. (1985 г.), Красной Звезды, медалями юбилейными. (Архаринский р-н)

ВОЛОШИН Иван Александрович, родился 15.01.1927 г. в с. Селитьба Белогорского р-на Амурской обл. Участвовал в войне с Японией 09.08. - 03.09.1945 года в составе 308 истребительного авиационного полка, ст. сержант, авиационный моторист. Награжден орденом Отечественной войны II ст. (1985 г.), медалями «За победу над Японией», юбилейными. (Селемджинский р-н, п. Златоустовск)

ВОЛОШИН Иван Тимофеевич, родился в 1918 г. в с. Скобельцино Мазановского р-на Амурской обл. Участвовал в Великой Отечественной войне 1941-1945 гг. Награжден орденом Отечественной войны II ст. (1985 г.), медалями юбилейными.

ВОЛОШКО Андрей Яковлевич, родился 10.10.1905 г. в д. Долина Диканьковского р-на Полтавской обл. Украинской ССР. Призван 10.07.1941 г. Мазановским РВК Амурской обл. из с. Мазаново. Участвовал в войне с Японией 09.08. - 03.09.1945 г. Рядовой, орудийный номер. Награжден орденом Отечественной войны II ст. (1985 г.), медалями «За победу над Японией», юбилейными. (Мазановский р-н, с. Мазаново)

ВОЛОШКО Олег Васильевич, родился в 1922 г. в с. Белоярово Мазановского р-на Амурской обл. Участвовал в Великой Отечественной войне 1941-1945 гг. Награжден орденом Отечественной войны II ст. (1985 г.), медалями юбилейными.

ВОЛОШНИКОВ Сергей Васильевич, родился в 1918 г. в с. Чесноково Михайловского р-на Амурской обл. Призван в 1940 г. Михайловским РВК. Участвовал в войне с Японией 09.08. - 03.09.1945 г. в составе 639 стрелкового полка 231 стрелковой дивизии 1 Краснознаменной армии 1 Дальневосточного фронта, ст. сержант, химинструктор противотанковой батареи 45 мм пушек. Награжден медалью «За отвагу».

ВОЛЧЕНКО Алексей Петрович, родился в 1912 г. в г. Кривой Рог Днепропетровской обл. Украинской ССР. Призван в 1941 г. Мазановским РВК Амурской обл. из п. Майский. Участвовал в Великой Отечественной войне 1941-1945 г. в составе 175 отдельного инженерного батальона 126 стрелковой дивизии 64 армии Сталинградского фронта, ст. сержант, зав. делопроизводством; в составе 20 гв. воздушно-десантного стрелкового полка 6 гв. воздушно-десантной дивизии Донского, 2 Украинского фронтов, гв. ст. лейтенант, начальник финансового довольствия. Награжден орденом Красной Звезды, медалями «За отвагу», «За победу над Германией», юбилейными.

ВОЛЬТЕРАН Константин Мартынович, родился в 1915 г. Призван в 1941 г. Селемджинским РВК Амурской обл. Участвовал в войне с Японией 09.08. - 03.09.1945 г. в составе 61 отдельного дорожно-эксплуатационного батальона 2 Краснознаменной армии 2 Дальневосточного фронта, рядовой, регулировщик. Был тяжело ранен. Награжден орденом Славы III степени (1945 г.), медалями «За победу над Японией», юбилейными.

ВОЛЬХОВСКИЙ Константин Степанович, родился в 1918 г. Призван в 1941 г. Свободненским РВК Амурской обл. Участвовал в войне с Японией 09.08. - 03.09.1945 г. в составе 214 стрелкового полка 12 стрелковой дивизии 2 Краснознаменной армии 2 Дальневосточного фронта, ефрейтор, разведчик взвода пешей разведки. Награжден медалью «За отвагу».

ВОПИЛОВ Степан Макеевич, родился в 1903 г. Призван в 1941 г. Белогорским РВК Амурской обл. Участвовал в Великой Отечественной войне 1941-1945 гг. Ст. сержант, пулеметчик. Воевал под Сталинградом, на Курской дуге. Штурмовал Будапешт. В 1944 г. был тяжело ранен. Награжден орденами Красной Звезды - двумя, Славы III ст., медалями «За освобождение Будапешта», «За победу над Германией», юбилейными. Умер в 1968 г. (г. Белогорске)

ВОРОБЬЕВ Анатолий Иванович, родился 25.01.1922 года в г. Анжеро-Суджинск Кемеровской обл. Призван 22.07.1941 г. Селемджинским РВК Амурской обл. Участвовал в Великой Отечественной войне 1941-1945 гг. в составе мотострелкового батальона 28 гв. мотострелковой бригады 8 гв. танкового корпуса 1 Украинского, 1 Белорусского фронтов, гв. старшина, старшина стр. роты. Награжден орденами Отечественной войны II ст. (1985 г.), Красной Звезды (1944 г.), медалями «За победу над Германией», юбилейными. (Селемджинский р-н, пгт. Токур)

ВОРОБЬЕВ Василий Иванович, родился в 1915 г. в д. Григорово Перемышльского р-на Тульской обл. Участвовал в Великой Отечественной войне 1941-1945 гг. в составе 31 армии Ленинградского фронта; 345 отдельно действовавшего партизанского отряда Березинской партизанской бригады тов. Яроцкого Белорусского штаба партизанского движения (в Могилевской и Брестской областях). Лейтенант, ком. отделения. Награжден орденом Отечественной войны II ст. (1985 г.), медалями Партизану Отечественной войны II ст., «За победу над Германией», юбилейными. Умер в 1986 г. (Мазановский р-н, с. Красноярово)

ВОРОБЬЕВ Геннадий Тихонович, родился в 1924 г. в с. Практичи Мазановского р-на Амурской обл. Призван 26.08.1942 г. Ульчским РВК Нижне-Амурского р-на Хабаровского края Участвовал в Великой Отечественной войне 1941-1945 гг. в составе 1 горно-стрелкового батальона 3 отдельной горно-стрелковой бригады 4 Украинского фронта, мл. сержант, зам. ком. отделения. Был дважды ранен. Награжден орденами Отечественной войны I ст. (1985 г.), Красной Звезды, медалями «За отвагу», «За победу над Германией», юбилейными.

ВОРОБЬЕВ Ермолай Федорович, родился 15.01.1913 г. в с. Самодуровка Поныровского р-на Курской обл. Участвовал в Великой Отечественной войне 1941-1945 гг. Освобождал Западную Украину, Белоруссию, Польшу. Награжден орденом Отечественной войны I ст. (1985 г.), медалями «За победу над Германией», юбилейными. (Бурейский р-н)

ВОРОБЬЕВ Иван Иванович, родился в 1911 г. в г. Благовещенске Амурской обл. Призван в 1941 г. Шимановским РВК Амурской обл. Участвовал в Великой Отечественной войне 1941-1945 гг. в составе 378 отдельного линейного батальона связи 1 Белорусского фронта, рядовой, линейный надсмотрщик. Награжден орденом Отечественной войны II ст. (1985 г.), медалями «За боевые заслуги», юбилейными. (г. Благовещенск)

ВОРОБЬЕВ Иван Иванович, родился в 1923 г. Призван в 1942 г. Свободненским РВК Амурской обл. Участвовал в войне с Японией 09.08. - 03.09.1945 г. в составе 50 стрелкового полка 39 стрелковой дивизии 1 Краснознаменной армии 1 Дальневосточного фронта, мл. сержант, ком. отд. 2 стр. роты. Награжден медалью «За боевые заслуги».

ВОРОБЬЕВ Иван Федорович, родился в 1925 г. Участвовал в войне с Японией 09.08. - 03.09.1945 г. в составе 44 стрелкового полка, ефрейтор. (Архаринский р-н)

ВОРОБЬЕВ Николай Иванович, родился 21.09.1926 г. в д. Шилово Волоколамского р-на Московской обл. Призван 08.11.1943 г. Волоколамским РВК. Участвовал в Великой Отечественной войне 1941-1945 гг. в составе 19 гв. стрелковой дивизии, сержант, ком. отделения. Награжден медалями «За победу над Германией», юбилейными. (Селемджинский р-н, с. Коболдо)

ВОРОБЬЕВ Семен Степанович, родился в 1912 г. Призван в 1941 г. Белогорским РВК Амурской обл. Участвовал в войне с Японией 09.08. - 03.09.1945 г. в составе 316 стрелкового полка 187 стрелковой дивизии 1 Дальневосточного фронта, рядовой, стрелок 6 стр. роты. Награжден медалью «За боевые заслуги».

ВОРОДНИКОВ Петр Дмитриевич, родился в 1913 г. в с. Пушкари Тамбовского р-на Тамбовской обл. Призван в 1942 г. Тамбовским РВК Амурской обл. Участвовал в войне с Японией 09.08. - 03.09.1945 г. в составе 18 стрелкового полка 3 стрелковой дивизии 2 Краснознаменной армии 2 Дальневосточного фронта, рядовой, стрелок. Награжден медалью «За отвагу».

ВОРОНИН Алексей Иванович, родился в 1925 г. в с. Николаевка Зейского р-на Амурской обл. Призван 10.07.1941 г. Мазановским РВК Амурской обл. из с. Новокиевский Увал. Участвовал в Великой Отечественной войне 1941-1945 гг. Рядовой. Награжден орденом Отечественной войны II ст. (1985 г.), медалями юбилейными.

ВОРОНИН Алексей Никитович, родился в 1912 г. Призван 25.07.1941 г. Мазановским РВК Амурской обл. из с. Новокиевский Увал. Участвовал в Великой Отечественной войне 1941-1945 гг. в составе 119 стрелковой бригады Северо-Западного фронта, рядовой. Был тяжело ранен, комиссован. Вновь призван Мазановским РВК 23.04.1944 г. Участвовал в войне с Японией 09.08. - 03.09.1945 г. Награжден медалями «За победу над Германией», «За победу над Японией», юбилейными.

ВОРОНИН Александр Алексеевич, родился 09.08.1917 г. в с. Н.-Мордовка Затон им. Куйбышева Татарской АССР. Призван в 1939 г. Благовещенским РВК Амурской обл. Участвовал в войне с Японией 09.08. - 03.09.1945 г. в составе 165 стрелкового полка 79 стрелковой дивизии 16 армии 2 Дальневосточного фронта, ефрейтор, ездовой минометной батареи. Награжден медалью «За отвагу».

ВОРОНИН Александр Васильевич, родился В 1916 г. Участвовал в Великой Отечественной войне 1941-1945 гг. в составе 3 дорожно-эксплуатационного полка, лейтенант. Награжден орденом Отечественной войны II ст. (1985 г.), медалями юбилейными. (Архаринский р-н)

ВОРОНИН Александр Зиновьевич, родился в 1917 г. в г. Куйбышев Куйбышевской обл. Призван в 1939 г. Завитинским РВК Амурской обл. Участвовал в войне с Японией 09.08. - 03.09.1945 г. в составе 165 стрелкового полка 79 стрелковой дивизии 16 армии 2 Дальневосточного фронта, ефрейтор, заряжающий миномета 2 мин. взвода. Награжден медалью «За отвагу».

ВОРОНИН Александр Петрович, родился В 1920 г. Участвовал в войне с Японией 09.08. - 03.09.1945 г. в составе 52 отдельного артиллерийского дивизиона, экипажа военного транспорта «Пинега», старшина 2 статьи. (Архаринский р-н)

ВОРОНИН Василий Семенович, родился в 1923 г. в с. Краснояро́во Мазановского р-на Амурской обл. Призван в 1943 г. Шимановским РВК Амурской обл. Участвовал в Великой Отечественной войне 1941-1945 гг. в составе 4 отдельной разведывательной роты 44 стрелковой дивизии 4 армии Волховского фронта, рядовой. Участник обороны Ленинграда. Был ранен. Награжден медалями «За победу над Германией», юбилейными.

ВОРОНИН Николай Максимович, родился в 1921 г. в с. Варваровка Октябрьского р-на Амурской обл. Призван в августе 1942 г. Николаевским-на-Амуре ГВК Хабаровского края. Участвовал в Великой Отечественной войне 1941-1945 гг. в составе 186 гв. стрелкового полка 62 гв. стрелковой дивизии Северо-Западного, 2 Украинского фронтов, гв. мл. лейтенант, ком. 4 гв. стр. роты. Награжден орденом Красной Звезды.

ВОРОНИН Петр Андреевич, родился 25.09.1916 г. в с. Конягино Трубчевского р-на Брянской обл. Призван в 1939 г. Участвовал в войне с Японией 09.08. – 03.09.1945 г. в составе 90 инженерного батальона 214 стрелкового полка 12 стрелковой дивизии 2 Краснознаменной армии 2 Дальневосточного фронта, лейтенант, ком. стр. взвода. Награжден орденом Отечественной войны II ст. (1985 г.), медалью «За победу над Японией». (Мазановский р-н, с. Новокиевский Увал)

ВОРОНИН Петр Никифорович, родился в 1908 г. в с. Краснояро́во Мазановского р-на Амурской обл. В РККА с 1930 г. Участвовал в Великой Отечественной войне 1941-1945 гг. Капитан. Награжден орденами Отечественной войны II ст. (1985 г.), Красной Звезды, медалями «За победу над Германией», юбилейными.

ВОРОНКОВ Николай Иванович, родился 02.01.1920 г. в с. Сольцы Ленинградской обл. Призван 22.10.1940 г. Ленинградским ГВК Участвовал в Великой Отечественной войне с Германией 1941-1945 гг. в составе 1764 зенитного артиллерийского полка, гв. ст. сержант, командир орудия. Награжден орденом Отечественной войны II ст. (1985 г.), медалями «За боевые заслуги», «За оборону Москвы», «За победу над Германией», юбилейными. (Селемджинский р-н, п. Златоустовск)

ВОРОНОВ Василий Афанасьевич, родился в 1923 г. в с. Песчаноозерка Октябрьского р-на Амурской обл. Призван в 1941 г. Октябрьским РВК. Участвовал в войне с Японией 09.08. - 03.09.1945 г. в составе 397 стрелкового полка 365 стрелковой дивизии 1 Краснознаменной армии 1 Дальневосточного фронта, сержант, ком. минометного отделения 1 минометной роты. Награжден медалью «За боевые заслуги».

ВОРОНОВ Виктор Иванович, родился в 1924 г. Призван в 1942 г. Тамбовским РВК Амурской обл. Участвовал в Великой Отечественной войне 1941-1945 гг. в составе 368 отдельной армейской штрафной роты 395 стрелковой дивизии 1 Украинского фронта, старшина, разведчик. Награжден медалью «За боевые заслуги».

ВОРОНОВ Виктор Иванович, родился в 1926 г. в с. Красный Яр Михайловского р-на Амурской обл. Участвовал в Великой Отечественной войне 1941-1945 гг. Награжден орденом Отечественной войны II ст. (1985 г.), медалями юбилейными.

ВОРОНОВ Виктор Иванович, родился в 1926 г. в с. Новоалександровка Тамбовского р-на Амурской обл. Призван в 1941 г. Тамбовским РВК. Участвовал в войне с Японией 09.08. - 03.09.1945 г. в составе 316 стрелкового полка 187 стрелковой дивизии 1 Дальневосточного фронта, мл. сержант, стрелок 6 стр. роты. Награжден медалью «За боевые заслуги». (Тамбовский р-н, с. Новоалександровка)

ВОРОНОЙ Яков Антонович, родился в 1920 г. в с. Бригадировка Балаклейского р-на Харьковской обл. Украинской ССР. Призван Архаринским РВК Амурской обл. Участвовал в Великой Отечественной войне 1941-1945 гг. в составе 131 гв. артиллерийского полка 62 гв. стрелковой дивизии 1 армии Центрального фронта, рядовой, разведчик. В июле 1943 г. был тяжело ранен под г. Изюмом, комиссован. Инвалид войны III гр. Награжден орденом Отечественной войны II ст. (1985 г.), медалями «За боевые заслуги», юбилейными. (Архаринский р-н)

ВОРОНЦОВ Никифор Иванович, родился 15.03.1913 г. в с. Долгое Землянского р-на Воронежской обл. Призван 30.06.1941 г. Белогорским ГВК Амурской обл. Участвовал в Великой Отечественной войне в составе 54 отдельной роты химзащиты 73 стрелковой дивизии 48 армии Брянского, Центрального, 1 Белорусского фронтов, ефрейтор, химик. Награжден орденами Отечественной войны II ст. (1985 г.), Красной Звезды, медалями «За отвагу», «За боевые заслуги», юбилейными. (Белогорский р-н)

ВОРОНЧИХИН Леонид Афанасьевич, родился в 1917 г. в с. Богословка Мазановского р-на Амурской обл. Призван 10.07.1941 г. Мазановским РВК из с. Угловое. Участвовал в Великой Отечественной войне 1941-1945 гг. Рядовой. Награжден орденом Отечественной войны II ст. (1985 г.), медалями юбилейными.

ВОРОПАЕВ Александр Николаевич, родился в 1922 г. в д. Чуевка Тамбовского р-на Амурской обл. Призван в 1941 г. им. Лазо РВК Хабаровского края. Участвовал в войне с Японией 09.08. - 03.09.1945 г. в составе 427 артиллерийского полка 190 стрелковой дивизии 5 армии 1 Дальневосточного фронта, рядовой, телефонист взвода управления 2 дивизиона. Награжден медалью «За боевые заслуги».

ВОРОТНЯК Георгий Андреевич, родился в 1914 г. в с. Новоалександровка Тамбовского р-на Амурской обл. Призван в июле 1941 г. Тамбовским РВК. Участвовал в войне с Японией 09.08. - 03.09.1945 г. в составе 42 пушечного артиллерийского полка РГК 2 Краснознаменной армии 2 Дальневосточного фронта, мл. сержант, тракторный механик 2 батареи. Награжден орденом Отечественной войны II ст. (1985 г.), медалями «За боевые заслуги», юбилейными. (г. Белогорск)

ВОРСИН Поликарп Александрович, родился в 1925 г. в с. Артия Усть-Карского р-на Читинской обл. Призван в 1941 г. Тындинским РВК Амурской обл. Участвовал в войне с Японией 09.08. - 03.09.1945 г. в составе 20 отдельного полка связи 2 Краснознаменной армии 2 Дальневосточного фронта, рядовой, телеграфист СТ-35. Награжден медалью «За боевые заслуги».

ВОСКАНЯН Левон Меликсетович, родился в 1920 г. в с. Гузе-Калер Мартунинского р-на Азербайджанской ССР. Призван 15.11.1941 г. Дзержинским РВК. Участвовал в Великой Отечественной войне 1941-1945 гг. в составе 980 стрелкового полка, рядовой, ком. отделения. Был тяжело ранен 18.04.1942 г. Награжден медалями «За победу над Германией», юбилейными. (Селемджинский р-н, пгт. Токур)

ВОСКРЕСЕНСКИЙ Гордей Александрович, родился в 1912 г. в с. Ураловка Шимановского р-на Амурской обл. Призван в 1941 г. Шимановским РВК. Участвовал в войне с Японией 09.08. - 03.09.1945 г. в составе 70 стрелкового полка 3 стрелковой дивизии 2 Краснознаменной армии 2 Дальневосточного фронта, рядовой, ездовой батареи пушечной артиллерии. Награжден орденом Отечественной войны II ст. (1985 г.), медалями «За боевые заслуги», «За победу над Японией», юбилейными.

ВОСПУКОВ Федор Петрович, родился в 1926 г. в с. Зябровка Гомельского р-на Гомельской обл. Белорусской ССР. Призван 12.11.1943 г. Мазановским РВК Амурской обл. из с. Юбилейное. Участвовал в войне с Японией 09.08. - 03.09.1945 г. в составе 187 стрелковой дивизии 17 стрелкового корпуса 5 армии 1 Дальневосточного фронта, рядовой. Награжден медалями «За победу над Японией», юбилейными. Умер в 1999 г. (Мазановский р-н, с. Юбилейное, переехал в Белоруссию)

ВОСТРИКОВ Александр Федорович, родился в 1918 г. в д. Воронжа Серышевского р-на Амурской обл. Призван в 1941 г. Свободненским ГВК Амурской обл. Участвовал в войне с Японией 09.08. - 03.09.1945 г. в составе 112 стрелкового полка 190 стрелковой дивизии 5 армии 1 Дальневосточного фронта, сержант, командир расчета 76 мм пушки. Награжден орденом Отечественной войны II ст. (1985 г.), медалями «За отвагу», юбилейными.

ВОСТРИКОВ Василий Григорьевич, родился в 1913 г. в д. Плоская Верх-Устюгского р-на Вологодской обл. Призван 24.08.1942 г. Котласским РВК Вологодской обл. Участвовал в Великой Отечественной войне 1941-1945 гг. в составе полевого армейского артиллерийского склада № 1410 28 стрелковой дивизии 3 ударной армии Калининского, 1 Белорусского, 2 Прибалтийского фронтов, старшина, заведующий хранилищем боеприпасов. Был ранен дважды, в т.ч. тяжело 22.04.1945 г. Награжден орденом Красной Звезды, медалями «За боевые заслуги», «За взятие Берлина», «За освобождение Варшавы», «За победу над Германией», юбилейными. (Селемджинский р-н, с. Коболдо)

ВОСТРИКОВ Григорий Васильевич, родился в 1916 г. в с. Воронжа Серышевского р-на Амурской обл. Призван 09.07.1941 г. Серышевским РВК. Участвовал в Великой Отечественной войне 1941-1945 гг. в составе 110 отдельного саперного батальона 74 стрелковой дивизии Центрального фронта, ефрейтор, сапер. Награжден орденом Отечественной войны II ст. (1985 г.), медалями «За отвагу», «За освобождение Белграда», «За победу над Германией», юбилейными. (Серышевский р-н)

ВОСТРИКОВ Николай Игнатьевич, родился в 1919 г. в с. Рогожино Водопьяновского р-на Воронежской обл. Призван в августе 1939 г. Михайловским РВК Амурской обл. Участвовал в войне с Японией 09.08. - 03.09.1945 г. в составе 56 стрелкового корпуса 16 армии 2 Дальневосточного фронта, ефрейтор, шофер военно-почтовой станции № 2781. Награжден орденом Отечественной войны II ст. (1987 г.), медалями «За боевые заслуги», юбилейными.

ВОСТРОКНУТОВА Мария Трофимовна, родилась 09.03.1927 г. в с. Медвежья Поляна Острогожского р-на Воронежской обл. Добровольцем ушла на фронт 10.04.1944 г. Участвовала в Великой Отечественной войне 1941-1945 гг. в составе батальона аэродромного обслуживания, сержант, телефонистка коммутатора. Победу встретила в Германии. Награждена орденом Отечественной войны II ст. (1985 г.), медалями «За победу над Германией», юбилейными. (Мазановский р-н, с. Раздольное)

ВОТЧИЦЕВА Мария Варламовна, родилась в 1918 г. в г. Великий Устюг Архангельской обл. Призвана в 1942 г. Благовещенским ГВК Амурской обл. Участвовала в войне с Японией 09.08. - 03.09.1945 г. в составе 20 отдельного полка связи 2 Краснознаменной армии 2 Дальневосточного фронта, ст. сержант, ст. телеграфист телеграфно-телефонного батальона. Награждена медалью «За боевые заслуги».

ВОЩУК Михаил Васильевич, родился в 1923 г. Призван в 1942 г. Мазановским РВК Амурской обл. Участвовал в войне с Японией 09.08. - 03.09.1945 г. в составе 404 стрелкового полка 363 стрелковой дивизии 35 армии 1 Дальневосточного фронта, ст. сержант, пом. ком. взвода. Награжден медалью «За отвагу».

ВРУБЛЕВСКИЙ Иван Климентьевич, родился в 1908 г. в с. Чехели Базалитского р-на Каменец-Подольской обл. Украинской ССР. Призван 29.08.1942 г. Мазановским РВК Амурской обл. из с. Романкауцы. Участвовал в Великой Отечественной войне 1941-1945 гг. в составе 18 гв. механизированной бригады 9 гв. механизированного корпуса 6 танковой армии 2 Украинского фронта, гв. мл. лейтенант, ком. взвода автоматчиков. Награжден орденами Отечественной войны II ст. (1944 г., 1985 г.), медалями «За победу над Германией», юбилейными.

ВУТЭНОК Григорий Васильевич, родился 07.02.1919 г. в г. Орша, Белорусской ССР. Призван в 1939 г. Участвовал в Великой Отечественной войне 1941-1945 гг. в составе объединенной школы Балтийского флота, старшина, начальник гаража. Награжден медалями «За победу над Германией», юбилейными. (Селемджинский р-н, п. Мариинск)

ВШИВКОВ Владимир Васильевич, родился в 1916 г. в Осинском р-не Пермской обл. Призван 10.07.1941 г. Мазановским РВК Амурской обл. из с. Новокиевский Увал. Участвовал в Великой Отечественной войне 1941-1945 гг. в составе 555 стрелкового полка 127 стрелковой дивизии 1 Украинского фронта, сержант, ком. стр. отделения. 24.12.1943 г. был тяжело ранен, считался погибшим и похороненным в с. Гута Заболоцкая Радомышльского р-на Житомирской обл. Украинской ССР. Инвалид войны. Награжден орденом Славы III ст., медалями «За победу над Германией», юбилейными. (Мазановский р-н)

ВЫБРАНОВСКИЙ Александр Хрисантьевич, родился 05.01.1919 г. в с. Юбилейное Мазановского р-на Амурской обл. Призван в 1939 г. Шимановским РВК Амурской обл. из с. Усть-Тыгда. Участвовал в войне с Японией 09.08. - 03.09.1945 г. в составе стрелкового полка 1 Дальневосточного фронта. Освобождал Южный Сахалин. Награжден медалью «За победу над Японией». Умер 17 августа 1954 г. (Мазановский р-н, с. Юбилейное, с. Практичи)

ВЫБРАНОВСКИЙ Емельян Алексеевич, родился 28.08.1891 г. Призван 10.08.1942 г. Свободненским РВК Амурской обл. Участвовал в Великой Отечественной войне 1941-1945 гг. в составе 755 стрелкового полка 217 стрелковой дивизии; с Японией 09.08. - 03.09.1945 г. в составе 55 стрелкового полка, рядовой, сапер. Награжден медалями «За отвагу», «За взятие Кенигсберга», «За победу над Германией», «За победу над Японией». Умер в 1962 г. (Мазановский р-н, с. Раздольное)

Вылегжанин Алексей Архипович, родился в 1913 г. в с. Кухтерин Луг Мазановского р-на Амурской обл. Призван в июле 1941 г. Сретенским РВК Читинской обл. Участвовал в Великой Отечественной войне 1941-1945 гг. в составе 19 автомобильного полка 2 Белорусского, 4 Украинского фронтов, рядовой, шофер 1 роты 5 батальона. Награжден орденом Отечественной войны II ст. (1985 г.), медалями «За боевые заслуги», «За победу над Германией», юбилейными.

ВЫРВА Михаил Иванович, родился в 1922 г. в с. Кумары Шимановского р-на Амурской обл. Призван в 1940 г. Свободненским РВК Амурской обл. Участвовал в Великой Отечественной войне 1941-1945 гг. в составе 1227 гаубичного артиллерийского полка 67 гаубичной артиллерийской бригады 2 Украинского фронта; 5 гв. артиллерийской дивизии прорыва 3 артиллерийского корпуса прорыва РГК Ленинградского фронта, ст. сержант, ком. отд. радиосвязи. Награжден орденом Отечественной войны II ст. (1944 г.), медалями «За отвагу», «За боевые заслуги».

ВЫРОДОВ Павел Васильевич, родился в 1911 г. в с. Малые Проходы Липецкого р-на Харьковской обл. Украинской ССР. Призван 22.03.1941 г. Дзержинским РВК г. Харькова. Участвовал в Великой Отечественной войне 1941-1945 гг., сержант, электромеханик-шофер радиоузла разведотдела штаба 3 Белорусского фронта. Награжден орденом Отечественной войны II ст. (1985 г.), медалями «За боевые заслуги», юбилейными. (Зейский р-н, п. Юбилейный)

ВЫРУПАЕВ Александр Васильевич, родился В 1920 г. в с. Иннокентьевка Архаринского р-на Амурской обл. Участвовал в Великой Отечественной войне 1941-1945 гг. в составе 56 стрелкового полка, рядовой. Награжден орденом Отечественной войны II ст. (1985 г.), медалями юбилейными. (Архаринский р-н)

ВЫРУПАЕВ Иван Васильевич, родился В 1911 г. в с. Иннокентьевка Архаринского р-на Амурской обл. Участвовал в Великой Отечественной войне 1941-1945 гг. в составе 219 гаубичного артиллерийского полка, мл. сержант. Награжден орденом Отечественной войны II ст. (1985 г.), медалями юбилейными. (Архаринский р-н)

ВЫРУПАЕВ Николай Петрович, родился в 1910 г. в с. Лончаково Сретенского р-на Читинской обл. Призван 20.10.1942 г. Мазановским РВК Амурской обл. Участвовал в войне с Японией 09.08. - 03.09.1945 г. в составе 76 отдельного мостостроительного батальона, рядовой, плотник. Награжден медалями «За победу над Японией», юбилейными. Умер 10.08.1982 г. (Мазановский р-н, с. Новокиевский Увал)

ВЫСОЦКАЯ Вера Мартимьяновна, родилась в 1923 г. Призвана в 1941 г. Бурейским РВК Амурской обл. Участвовала в войне с Японией 09.08. - 03.09.1945 г. в составе 20 отдельного полка связи 2 Краснознаменной армии 2 Дальневосточного фронта, сержант, радиотелеграфист. Награждена медалью «За боевые заслуги».

ВЫСОЦКИЙ Иван Кондратьевич, родился 18.08.1922 г. в с. Поляна Серышевского р-на Амурской обл. Призван Белогорским РВК Амурской обл. Участвовал в войне с Японией 09.08. - 03.09.1945 г. в составе 39 стрелковой дивизии 1 Краснознаменной армии 1 Дальневосточного фронта, ст. лейтенант, адъютант командира дивизии. Награжден медалью «За боевые заслуги». (Белогорский р-н)

ВЫХОДЦЕВ Иосиф Яковлевич, родился в 1915 (1913) г. в с. Солдатское Ракитянского р-на Курской обл. Призван в июне 1941 г. Верхне-Амурским РВК Амурской обл. Участвовал в войне с Японией 09.08. - 03.09.1945 г. в составе 218 артиллерийского полка 361 стрелковой дивизии 15 армии 2 Дальневосточного фронта, ст. сержант, ком. орудия 2 батареи. Награжден орденом Отечественной войны II ст. (1985 г.), медалями «За боевые заслуги», юбилейными.

ВЫХРЕСТ Иван Евтихиевич, родился в 1919 г. в с. Кольцовка Мазановского р-на Амурской обл. Участвовал в Великой Отечественной войне 1941-1945 гг. Награжден орденом Отечественной войны II ст. (1985 г.), медалями юбилейными.

ВЫХРИСТЮК Андрей Павлович, родился 10.02.1923 г. в с. Белый Яр Завитинского р-на Амурской обл. Призван в 1941 г. Участвовал в войне с Японией 09.08. - 03.09.1945 г. в составе 604 артиллерийского полка 366 стрелковой дивизии, ст. сержант, санинструктор. Награжден орденом Отечественной войны II ст. (1985 г.), медалями «За боевые заслуги», юбилейными. (пгт Прогресс)

ВЯЗМИН Андрей Петрович, родился в 1914 г. Призван в 1942 г. Сковородинским РВК Амурской обл. Участвовал в войне с Японией 09.08. - 03.09.1045 г. в составе 477 стрелкового полка 365 стрелковой дивизии 1 Краснознаменной армии 1 Дальневосточного фронта, ст. сержант, ком. отделения пулеметной роты. Награжден медалью «За боевые заслуги».

ВЯЛОВ Иван Тимофеевич, родился 17.03.1927 г. в с. Новопокровка Магдагачинского р-на Амурской обл. Призван Благовещенским РВК Амурской обл. Участвовал в войне с Японией 09.08. - 03.09.1945 г. Награжден орденом Отечественной войны II ст. (1985 г.), медалями «За победу над Японией», юбилейными. Умер 01.10.2011 г. (Константиновский р-н, с. Константиновка)

★ Г ★

ГАБДУЛЛИН Токтар, родился в 1924 г. в с. Веселое Саркандского р-на Талды-Курганской обл. Казахской ССР. Призван в 1943 г. Бурейским РВК Амурской обл. Участвовал в войне с Японией 09.08. - 03.09.1945 г. в составе 499 стрелкового полка 388 стрелковой дивизии 15 армии 2 Дальневосточного фронта, рядовой, разведчик 2 минометной роты. Награжден орденом Отечественной войны II ст. (1985 г.), медалями «За боевые заслуги», юбилейными.

ГАЗЬ Георгий Иванович, родился в 1922 г. в с. Красноярово Мазановского р-на Амурской обл. Участвовал в Великой Отечественной войне 1941-1945 гг. Награжден орденом Отечественной войны II ст. (1985 г.), медалями юбилейными.

ГАВРИКОВ Антон Игнатьевич, родился в 1907 г. в с. Велико-Бугаевка Васильковского р-на Киевской обл. Украинской ССР. Призван 20.11.1941 г. Мазановским РВК Амурской обл. из с. Граматуха. Участвовал в Великой Отечественной войне 1941-1945 гг. в составе 270 истребительного противотанкового артиллерийского полка 23 отдельной истребительной противотанковой артиллерийской бригады РГК, ефрейтор, шофер 5 батареи. Награжден медалями «За отвагу», «За взятие Кенигсберга», «За победу над Германией».

ГАВРИКОВ Василий Игнатьевич, родился в 1917 г. в с. Граматуха Мазановского р-на Амурской обл. Участвовал в Великой Отечественной войне 1941-1945 гг. Награжден орденом Отечественной войны II ст. (1985 г.), медалями юбилейными.

ГАВРИКОВ Василий Евтихиевич, родился в 1922 г. в с. Граматуха Мазановского р-на Амурской обл. Призван в 1941 г. Мазановским РВК. Участвовал в Великой Отечественной войне 1941-1945 гг. Рядовой. Был ранен, комиссован. Вновь призван Мазановским РВК 16.05.1945 г. Участвовал в войне с Японией 09.08. - 03.09.1945 г. в составе 85 запасного стрелкового полка 1 Краснознаменной армии 1 Дальневосточного фронта. Награжден орденом Отечественной войны II ст. (1985 г.), медалями «За победу над Германией», «За победу над Японией», юбилейными.

ГАВРИКОВ Сергей Дмитриевич, родился 10.09.1920 г. в с. Тамбовка Тамбовского р-на Амурской обл. Призван в 1939 г. Тамбовским РВК. Участвовал в войне с Японией 09.08. - 03.09.1945 г. в составе 4 минно-торпедного авиаполка 2 авиадивизии ВВС Тихоокеанского флота, сержант, воздушный стрелок-радист. Награжден орденом Отечественной войны II ст. (1985 г.), медалями «За отвагу», «За победу над Японией», юбилейными. (г. Благовещенск)

ГАВРИЛЕНКО Матвей Данилович, родился в 1905 г. в с. Федоровка Завитинского р-на Амурской обл. Участвовал в Великой Отечественной войне 19410-1945 гг. в составе 1342-го зенитно-артиллерийского полка, рядовой, пулеметчик. Награжден медалями «За боевые заслуги», юбилейными. (Завитинский р-н)

ГАВРИЛЕНКОВ Николай Захарович, родился в 1922 г. в с. Бабенцы Касплянского р-на Смоленской обл. Участвовал в Великой Отечественной войне 1941-1945 гг. в составе партизанского отряда «Анисимов»; 408 минометного полка РГК, лейтенант. Награжден орденом Отечественной войны II ст. (1985 г.), медалями «За отвагу», юбилейными. (Архаринский р-н)

ГАВРИЛИН Афанасий Никитович, родился в 1921 г. в с. Новоалександровка Тамбовского р-на Амурской обл. Призван 05.10.1940 г. Тамбовским РВК. Участвовал в Великой Отечественной войне 1941-1945 гг. в составе 141 армейской артиллерийской бригады Ленинградского, 2 Прибалтийского фронтов, рядовой, тракторный механик. Награжден медалью «За боевые заслуги».

ГАВРИЛИН Павел Степанович, родился в 1923 г. в с. Красный Яр Михайловского р-на Амурской обл. Призван 25.02.1942 г. Михайловским РВК. Участвовал в Великой Отечественной войне 1941-1945 гг. в составе 741 стрелкового полка 128 стрелковой дивизии Ленинградского фронта, лейтенант, ком. взвода. Награжден орденом Отечественной войны II ст. (1985 г.), медалями «За отвагу», «За оборону Ленинграда», юбилейными. (пгт. Прогресс)

ГАВРИЛКИН Иван Иванович, родился 28.12.1919 г. Лейтенант, командир взвода Дальневосточного артиллерийского училища (гарнизон «Красная речка» г. Хабаровск). Приказом по училищу № 127 от 03.09.1945 г. за непосредственное участие в Великой Отечественной войне награжден медалью «За победу над Германией».

ГАВРИЛКО Николай Родионович, родился в 1914 г. в г. Благовещенск Амурской обл. Призван в июле 1941 г. Благовещенским РВК. Участвовал в Великой Отечественной войне 1941-1945 гг. в составе 706 стрелкового полка 204 стрелковой дивизии Донского фронта, сержант, ком. отделения боепитания; 1 гв. отдельного мотоциклетного полка 5 гв. танковой армии Западного, 2 Украинского, 3 Белорусского фронтов, гв. сержант, ком. отделения автоматчиков. Награжден орденом Отечественной войны I ст., медалями «За отвагу» (трижды), «За победу над Германией», юбилейными. (г. Благовещенск)

ГАВРИЛОВ Владимир Ильич, родился 07.07.1922 г. в г. Благовещенск Амурской обл. Призван в 1941 г. Благовещенским ГВК. Участвовал в Великой Отечественной войне 1941-1945 гг. в составе 32 стрелковой дивизии. Защищал Москву на Бородинском поле в одном орудийном расчете с кавалером Ордена Ленина Ф.Я. Чихманом. Считался погибшим в том бою. Выжил. Воевал дальше, был неоднократно ранен. Награжден орденом Отечественной войны I ст., медалями юбилейными. Умер в 1983 г. (г. Райчихинск)

ГАВРИЛОВ Михаил Алексеевич, родился в 1915 г. в с. Ильинка Сущевского р-на Краснодарского края. В 1939 г. окончил военно-пехотное училище. Принимал участие в боевых действиях на Халкин-Голе. Участвовал в Великой Отечественной войне 1941-1945 гг. с 1941 г. в составе Калининского, Юго-Западного, Степного, 2-го Украинского фронтов. Награжден орденами Отечественной войны I ст. (1985 г.), II ст. (1944 г.), Красной Звезды, медалями «За отвагу» (дважды), «За победу над Германией», юбилейными. Умер 22.02.1985 г. (г. Белогорск)

ГАВРИЛОВ Федор Васильевич, родился в 1925 г. в г. Свободном Амурской обл. Призван 25.08.1942 г. Мазановским РВК Амурской обл. из с. Новокиевский Увал. Участвовал в войне с Японией 09.08. - 03.09.1945 г. в составе сигнального батальона 970 стрелкового полка 255 стрелковой дивизии Камчатского оборонительного района 2 Дальневосточного фронта, рядовой, сигнальщик. Награжден орденом Отечественной войны II ст. (1985 г.), медалями «За боевые заслуги», «За победу над Японией», юбилейными.

ГАВРИЛОВ Федор Иванович, родился в 1912 г. в с. Могилевка Архаринского р-на Амурской обл. Призван в 1941 г. Тындинским РВК Амурской обл. Участвовал в войне с Японией 09.08. - 03.09.1945 г. в составе 1120 пушечного артиллерийского полка РГК 15 армии 1 Дальневосточного фронта, ефрейтор, шофер управления. Награжден медалью «За боевые заслуги».

ГАВРИЛОВ Яков Артемович, родился в 1915 г. в с. Николаевка Алексеевского р-на Чкаловской обл. Призван в 1936 г. Участвовал в Великой Отечественной войне 1941-1945 гг. в составе 353 стрелкового полка 47 стрелковой дивизии 4 ударной армии 1 Прибалтийского фронта, лейтенант, ком. батареи 45 мм пушек. Был тяжело ранен. Награжден орденом Отечественной войны II ст. (1985 г.), медалью «За победу над Германией». (Мазановский р-н, с. Новокиевский Увал)

ГАВРИЛЬЧЕНКО Георгий Иванович, родился 26.04.1912 г. в с. Некрасовка Белогорского р-на Амурской обл. Призван в ноябре 1940 г. Белогорским РВК. Участвовал в войне с Японией 09.08. - 03.09.1945 г. в составе авиаполка морской авиации 1 Дальневосточного фронта, ефрейтор, авиамеханик. Был тяжело ранен. Награжден медалью «За победу над Японией». (Тамбовский р-н, с. Раздольное)

ГАВРИЛЬЧУК Василий Григорьевич, родился в 1915 г. в с. Сапроново Мазановского р-на Амурской обл. Призван 19.02.1942 г. Мазановским РВК из с. Сапроново. Участвовал в Великой Отечественной войне 1941-1945 гг. Рядовой. Награжден орденом Отечественной войны II ст. (1985 г.), медалями юбилейными.

ГАВРИЛЬЧУК Михаил Григорьевич, родился в 1924 г. в с. Сапроново Мазановского р-на Амурской обл. Призван 25.08.1942 г. Мазановским РВК из п. Норск. Участвовал в войне с Японией 09.08. - 03.09.1945 г. в составе 203 отдельной местной стрелковой роты Сучанского сектора береговой обороны Тихоокеанского флота, рядовой, стрелок. Награжден медалями «За победу над Японией», юбилейными.

ГАВРИЛЬЧУК Павел Григорьевич, родился в 1921 г. в с. Сапроново Мазановского р-на Амурской обл. Призван 01.10.1940 г. Мазановским РВК. Участвовал в войне с Японией 09.08. - 03.09.1945 г. Сержант, ком. отделения. Награжден медалью «За победу над Японией». Умер 08.05.1979 г. (Мазановский р-н, с. Сапроново).

ГАВРИЛЮК Николай Никитович, родился в 1926 г. в с. Костюшко Облучевского р-на Киевской обл. Украинской ССР. Призван в 1943 г. Шимановским РВК Амурской обл. Участвовал в войне с Японией 09.08. - 03.09.1945 г. в составе 477 стрелкового полка 365 стрелковой дивизии 1 Краснознаменной армии 1 Дальневосточного фронта. Награжден медалью «За отвагу».

ГАВРИЦКИЙ Михаил Дмитриевич, родился в 1924 г. в с. Агламазово Караблинского р-на Рязанской обл. Участвовал в войне с Японией 09.08. - 03.09.1945 г. в составе 75 погранотряда Хабаровского погранокруга войск НКВД, ефрейтор. Награжден орденом Отечественной войны II ст. (1985 г.), медалями «За победу над Японией», юбилейными. Умер 15.06.1998 г. (Архаринский р-н, ст. Архара)

ГАВРИШ Иван Петрович, родился в 1910 г. Проживал в Мазановском р-не Амурской обл. Призван 13.06.1941 г. Мазановским РВК из с. Угловое. Участвовал в Великой Отечественной войне 1941-1945 гг. в составе 107 гаубичной артиллерийской бригады большой мощности. Рядовой. Был тяжело ранен, комиссован. Награжден медалями «За взятие Кенигсберга», «За победу над Германией».

ГАВРИШ Тихон Иванович, родился в 1909 г. в с. Григорьевка Ромненского р-на Амурской обл. Призван в 1942 г. Октябрьским РВК. Участвовал в Великой Отечественной войне 1941-1945 гг. Награжден орденом Отечественной войны II ст. (1985 г.), медалями «За боевые заслуги», юбилейными. (пгт. Прогресс)

ГАГАРИН Николай Павлович, родился в 1926 г. в с. Фадеевка Молотовского р-на Приморского края. Призван в 1943 г. Зейским РВК Амурской обл. Участвовал в войне с Японией 09.08. - 03.09.1945 г. в составе 404 стрелкового полка 363 стрелковой дивизии 35 армии 1 Дальневосточного фронта, ефрейтор, наводчик ручного пулемета. Награжден медалью «За отвагу».

ГАДЮКОВ Николай Игнатьевич, родился 28.12.1918 г. в д. Яковлевка Горьковского р-на Омской обл. Призван 13.09.1939 г. Горьковским РВК. Участвовал в Великой Отечественной войне 1941-1945 гг. в составе 83 отдельного противотанкового дивизиона, рядовой, механик-водитель танка. Был в плену с августа 1941 г. Освобожден, находился на спецпоселении до сентября 1951 г. Награжден медалями «За победу над Германией», юбилейными. (Селемджинский р-н. пгт. Токур)

ГАЖА Михаил Иванович, родился в 1919 г. в с. Верхняя Полтавка Тамбовского р-на Амурской обл. Призван в 1941 г. Тамбовским РВК. Участвовал в Великой Отечественной войне 1941-1945 гг. Награжден орденом Отечественной войны II ст. (1985 г.), медалями юбилейными. (Константиновский р-н)

ГАЙДАЙ Василий Демидович, родился 24.03.1924 г. в с. Короли Октябрьского р-на Амурской обл. Призван Октябрьским РВК. Участвовал в войне с Японией 09.08. - 03.09.1945 г. в составе 437 пушечного артиллерийского полка 660 артиллерийской бригады, мл. сержант, наводчик орудия. Награжден медалью «За победу над Японией». Умер 21.10.1983 г. (Октябрьский р-н)

ГАЙДАЙ Иван Демидович, родился в 1919 г. в с. Короли Октябрьского р-на Амурской обл. Призван 10.07.1941 г. Октябрьским РВК. Участвовал в Великой Отечественной войне 1941-1945 гг. в составе 212 воздушно-десантной бригады Юго-Западного фронта, рядовой, наводчик ручного пулемета. В августе 1941 г. под Киевом был тяжело ранен. Комиссован. Инвалид войны. Награжден орденом Отечественной войны II ст. (1985 г.), медалями «За отвагу», «За победу над Германией», юбилейными. Умер в 1996 г. (Октябрьский р-н)

ГАЙДАЙ Николай Иванович, родился в 1904 г. в с. Каврай Золотоножского р-на Полтавской обл. Украинской ССР. Призван в 1941 г. Завитинским РВК Амурской обл. Участвовал в Великой Отечественной войне 1941-1945 гг. в составе 37 артиллерийского минометного полка 8 кавалерийской Дальневосточной дивизии 6 гв. кавалерийского корпуса 1 Украинского фронта, рядовой, ездовой взвода боепитания. Награжден орденом Отечественной войны II ст. (1985 г.), медалями «За боевые заслуги», юбилейными. (Завитинский р-н)

ГАЙДАЙ Яков Григорьевич, родился в 1915 г. в с. Озеряно Варвинского р-на Черниговской обл. Украинской ССР. Призван в 1941 г. Тамбовским РВК Амурской обл. Участвовал в войне с Японией 09.08. - 03.09.1945 г. в составе 183 минометного полка РГК 15 армии 1 Дальневосточного фронта, ст. сержант, старшина взвода управления 1 дивизиона. Награжден орденом Отечественной войны II ст. (1985 г.), медалями «За боевые заслуги», «За победу над Японией», юбилейными.

ГАЙДАМАК Демьян Антонович, родился 20.09.1927 г. в г. Белогорск Амурской обл. Призван 28.11.1944 г. Мазановским РВК Амурской обл. из с. Дмитриевка. Участвовал в войне с Японией 09.08. - 03.09.1945 г. в составе 70 полка войск НКВД по охране железных дорог и особо важных объектов. Младший сержант, ком. отделения. Награжден медалями «За победу над Германией», «За победу над Японией», юбилейными. (Бурейский р-н)

ГАЙДАР Александр Григорьевич, родился в 1925 г. в п. Поярково Михайловского р-на Амурской обл. Участвовал в Великой Отечественной войне 1941-1945 гг. Награжден орденом Отечественной войны II ст. (1985 г.), медалями юбилейными. (Шимановский р-н)

ГАЙДАР Дмитрий Яковлевич, родился в 1926 г. в д. Арсентьевка Михайловского р-на Амурской обл. Призван в 1943 г. Завитинским РВК Амурской обл. Участвовал в войне с Японией 09.08. - 03.09.1945 г. в составе 499 стрелкового полка 388 стрелковой дивизии 15 армии 2 Дальневосточного фронта, мл. сержант, ком. отделения 6 стр. роты. Награжден орденом Отечественной войны II ст. (1985 г.), медалями «За боевые заслуги», юбилейными.

ГАЙДАРОВ Николай Трофимович, родился В 1923 г. в с. Иннокентьевка Архаринского р-на Амурской обл. Участвовал в Великой Отечественной войне 1941-1945 гг. в составе 1106 стрелкового полка 331 стрелковой дивизии, рядовой, пулеметчик. Награжден орденом Отечественной войны I ст. (1985 г.), медалями юбилейными. (Архаринский р-н)

ГАЙДУКОВ Василий Иванович, родился 25.04.1924 г. в с. Николаевка Чернышевского р-на Читинской обл. Участвовал в войне с Японией 09.08. - 03.09.1945 г. в составе 77 артиллерийского дивизиона 1 Дальневосточного фронта, рядовой, электрик-прожекторист. Награжден орденом Отечественной войны II ст. (1985 г.), медалями «За победу над Японией», юбилейными. (Бурейский р-н)

ГАЙНАИШИН Галимзян Гарайшинович, родился 06.10.1925 г. в д. Лятов Тамок Татарской АССР. Призван в мае 1942 г. Участвовал в Великой Отечественной войне 1941-1945 гг. в составе 992 стрелкового полка, рядовой, стрелок; 63 гв. механизированного полка, сержант, ком. отделения. В ноябре 1942 г. был ранен. Награжден медалями «За отвагу», «За победу над Германией». (Тамбовский р-н, с. Чуевка)

ГАЙНЕЕВ Месбах Мингачевич, родился в 1910 г. Призван 11.09.1941 г. Мазановским РВК Амурской обл. из с. Новокиевский Увал. Участвовал в Великой Отечественной войне 1941-1945 гг. в составе 709 стрелкового полка 178 стрелковой дивизии Калининского фронта; в составе 341 гв. стрелкового полка 119 гв. стрелковой дивизии 2 Прибалтийского фронта, гв. сержант, ком. отд. транспортной роты. Награжден орденом Славы III ст., медалями «За отвагу», «За боевые заслуги», «За победу над Германией».

ГАЙСИН Минимухамед Низамутдинович, родился 14.10.1924 г. в с. Харакучуково Башкирской АССР. Призван 14.08.1942 г. Чекмагушевским РВК Башкирской АССР. Участвовал в Великой Отечественной войне 1941-1945 гг. в составе 200 отдельного батальона связи 124 стрелковой дивизии 3 Белорусского фронта; в войне с Японией 09.08. - 03.09.1945 г. в составе 200 отдельного стрелкового батальона 124 стрелковой дивизии Забайкальского фронта, рядовой, телефонист. Награжден медалями «За отвагу», «За боевые заслуги», «За победу над Германией», юбилейными. (Сковородинский р-н, п. Тахтамыгда)

ГАЛКИН Алексей Степанович, родился в 1902 г. Призван в 1942 г. Магдагачинским РВК Амурской обл. Участвовал в войне с Японией 09.08. - 03.09.1945 г. в составе 560 стрелкового полка 345 стрелковой дивизии 1 Дальневосточного фронта, рядовой, ком. отд. 6 стр. роты. Награжден медалями «За боевые заслуги», «За победу над Японией».

ГАЛКИН Георгий Филиппович, родился в 1914 г. Призван 31.10.1941 г. Мазановским РВК Амурской обл. из с. Новокиевский Увал. Участвовал в Великой Отечественной войне 1941-1945 гг. в составе 54 автомобильного полка Брянского фронта, рядовой, шофер роты подвоза. Был дважды тяжело ранен. Награжден медалями «За боевые заслуги», «За победу над Германией».

ГАЛКИН Григорий Михайлович, родился в 1926 г. в с. Болдыревка Завитинского р-на Амурской обл. Призван в 1943 г. Завитинским РВК. Участвовал в войне с Японией 09.08. - 03.09.1945 г. в составе 70 стрелкового полка 3 стрелковой дивизии 2 Краснознаменной армии 2 Дальневосточного фронта, рядовой, снайпер. Награжден орденом Отечественной войны II ст. (1985 г.), медалями «За боевые заслуги», юбилейными.

ГАЛКИН Иван Павлович, родился в 1923 г. в с. Нижняя Бустка Знаменского р-на Алтайского края. Призван 28.09.1941 г. Шимановским РВК Амурской обл. Участвовал в Великой Отечественной войне 1941-1945 гг. в составе 740 стрелкового полка Центрального фронта, рядовой, стрелок. 21.01.1942 г. был тяжело ранен. Инвалид войны III гр. С 1943 г. работал на фронтовых курсах портным. Награжден орденом Отечественной войны I ст. (1985 г.), медалями «За боевые заслуги», юбилейными. (Шимановский р-н)

ГАЛКИНА (БОБКОВА) Прасковья Федоровна, родилась 26.12.1928 г. в д. Плахино Н-Колосовского р-на Омской обл. Призвана 05.08.1945 г. Благовещенским ГВК Амурской обл. Участвовала в войне с Японией 09.08. - 03.09.1945 г. в составе 305 Благовещенского военного госпиталя 1 Дальневосточного фронта, медсестра. Умерла 14.11.1974 г. (Селемджинский р-н, п. Златоустовск)

ГАЛОВИНОВ Алексей Семенович, родился в 1926 г. Призван в 1943 г. Архаринским РВК Амурской обл. Участвовал в войне с Японией 09.08. - 03.09.1945 г. в составе 404 стрелкового полка 363 стрелковой дивизии 35 армии 1 Дальневосточного фронта, рядовой, пулеметчик 6 стр. роты. Награжден медалью «За отвагу».

ГАЛОШИН Николай Иванович, родился в 1918 г. в г. Москва Московской обл. Призван в 1940 г. Архаринским РВК Амурской обл. Участвовал в войне с Японией 09.08. - 03.09.1945 г. в составе 352 стрелкового полка 35 стрелковой дивизии 5 стрелкового корпуса 2 Дальневосточного фронта, сержант, орудийный мастер. Награжден медалью «За боевые заслуги».

ГАЛУШКО Александр Абрамович, родился в 1919 г. в с. Тавричанка Серышевского р-на Амурской обл. Призван в 1942 г. Белогорским РВК Амурской обл. Участвовал в войне с Японией 09.08. - 03.09.1945 г. в составе 20 отдельного полка связи 2 Краснознаменной армии 2 Дальневосточного фронта, мл. сержант, механик-телеграфист «Бодо» телеграфно-телефонного батальона. Награжден орденом Отечественной войны II ст. (1985 г.), медалями «За боевые заслуги», юбилейными.

ГАЛУШКО Петр Иванович, родился 10.05.1927 г. Участвовал в войне с Японией 09.08. - 03.09.1945 г. Ст. сержант. Награжден медалями «За победу над Японией», юбилейными. Умер 22.10.1988 г. (Октябрьский р-н, с. Восточное)

ГАЛЬКЕВИЧ Николай Иосифович, родился в 1923 г. в с. Таскино Мазановского р-на Амурской обл. Призван 23.03.1942 г. Селемджинским РВК Амурской обл. Участвовал в войне с Японией 09.08. - 03.09.1945 г. в составе 1083 отдельного батальона связи 363 стрелковой дивизии 35 армии 1 Дальневосточного фронта, рядовой, телефонист. Награжден орденом Отечественной войны II ст. (1985 г.), медалями «За боевые заслуги», «За победу над Японией», юбилейными.

ГАЛЬЦЕВ Филипп Иванович, родился в 1921 г. Призван 27.08.1943 г. Мазановским РВК Амурской обл. Участвовал в Великой Отечественной войне 1941-1945 гг. в составе 1 стрелкового батальона 1281 стрелкового полка 60 стрелковой дивизии 125 стрелкового корпуса 47 армии 1 Белорусского фронта, рядовой, стрелок 1 стр. роты. Награжден медалями «За боевые заслуги», «За победу над Германией».

ГАЛЬЧЕНКО Алексей Трофимович, родился в 1909 г. Призван 22.10.1941 г. Мазановским РВК Амурской обл. из с. Сохатино. Участвовал в Великой Отечественной войне 1941-1945 гг. в составе 846 артиллерийского полка 277 стрелковой дивизии 38 армии Юго-Западного фронта, рядовой, телефонист штабной батареи. Награжден медалями «За боевые заслуги», «За победу над Германией».

ГАЛЬЧЕНКО Иван Трофимович, родился в 1925 г. в д. Новокиевка Мазановского р-на Амурской обл. Призван в 1943 г. Бурейским РВК Амурской обл. Участвовал в Великой Отечественной войне 1941-1945 гг. в составе 456 стрелкового полка, рядовой, стрелок. Был ранен.

ГАЛЬЧЕНКО Константин Трофимович, родился в 1916 г. Призван 24.07.1941 г. Мазановским РВК Амурской обл. из с. Сохатино. Участвовал в Великой Отечественной войне 1941-1945 гг. в составе 9 мотострелкового батальона, рядовой. Был ранен, комиссован. Награжден медалями «За победу над Германией», юбилейными. Умер в 1979 г. (Мазановский р-н, с. Сохатино).

ГАМАЕВ Евгений Иванович, родился в 1924 г. Призван в 1942 г. Ульяновским РВК Ульяновской обл. Участвовал в Великой Отечественной войне 1941-1945 гг. в составе 20 гв. танковой бригады 5 гв. танкового корпуса, 1, 2 Украинских фронтов, гв. мл. сержант, радиотелеграфист танка Т-34. Награжден медалью «За отвагу». Умер в 1970 г. (Зейский р-н, п. Юбилейный)

ГАМАНЕЦ Гаврил Ануфриевич, родился в 1911 г. в с. Лохвицы Белогорского р-на Амурской обл. Призван в 1941г. Белогорским РВК. Участвовал в войне с Японией 09.08. - 03.09.1945 г. в составе 20 отдельного полка связи 2 Краснознаменной армии 2 Дальневосточного фронта, рядовой, стрелок-сапожник. Награжден медалью «За отвагу».

ГАМАЮНОВ Александр Владимирович, родился в 1926 г. в п. Коренево Кореневского р-на Курской обл. Призван 11.11.1943 г. Мазановским РВК Амурской обл. из с. Мальцев Луг. Участвовал в войне с Японией 09.08. - 03.09.1945 г. в составе экипажа сторожевого корабля «Вьюга» Тихоокеанского флота, старшина 2-й статьи, комендор зенитный. Награжден орденом Отечественной войны II ст. (1985 г.), медалями «За победу над Японией», юбилейными.

ГАМЗА Иван Яковлевич, родился в 1926 г. в с. Ключи Константиновского р-на Амурской обл. Призван в 1943 г. Тамбовским РВК Амурской обл. Участвовал в войне с Японией 09.08. - 03.09.1945 г. в составе 553 стрелкового полка 345 стрелковой дивизии 1 Дальневосточного фронта, мл. сержант, ком. отд. 7 стр. роты. Награжден медалью «За боевые заслуги».

ГАНТИМУРОВ (ГАЙТИМУРОВ) Федор Тимофеевич, родился в 1921 г. Призван Шимановским РВК Амурской обл. Участвовал в Великой Отечественной войне 1941-1945 гг. в составе 685 стрелкового полка 193 стрелковой дивизии 65 армии, сержант, ком. стр. отделения. Награжден медалью «За отвагу». (Шимановский р-н)

ГАПАРОВ Павел Митрофанович, родился в 1913 г. Участвовал в войне с Японией 09.08. - 03.09.1945 г. Старшина. Награжден медалями «За боевые заслуги», «За победу над Японией». (Бурейский р-н)

ГАПОНЕНКО Григорий Иванович, родился в 1903 г. в п. Майский Мазановского р-на Амурской обл. Призван 22.05.1942 г. Мазановским РВК из п. Ивановский. Участвовал в войне с Германией 1941-1945 гг. в составе 153 гв. стрелкового полка 52 гв. стрелковой дивизии 1 ударной армии, гв. рядовой трофейной команды. Был трижды ранен, в 1944 г. - тяжело. Комиссован. Награжден орденом Славы III ст., медалями «За отвагу», «За боевые заслуги», «За победу над Германией».

ГАРАШ Моисей Петрович, родился в 1912 г. в с. Ялицы Золотоношского р-на Полтавской обл. Украинской ССР. Призван в 1945 г. Октябрьским РВК Амурской обл. Участвовал в войне с Японией 09.08. - 03.09.1945 г. в составе 20 отдельного полка связи 2 Краснознаменной армии 2 Дальневосточного фронта, рядовой, шофер автотранспортной роты. Награжден орденом Отечественной войны II ст. (1985 г.), медалями «За боевые заслуги», юбилейными.

ГАРАЩЕНКО Андрей Петрович, родился в 1926 г. в Когоринском с/с Киевской обл. Украинской ССР. Призван в 1943 г. Благовещенским РВК Амурской обл. Участвовал в войне с Японией 09.08. - 03.09.1945 г. в составе 97 стрелкового полка 187 стрелковой дивизии 17 стрелкового корпуса 25 армии 1 Дальневосточного фронта, рядовой, снайпер 1 стр. роты. Награжден медалью «За отвагу».

ГАРАЩУК Иван Васильевич, родился 14.03.1926 г. в с. Алексеевка Мазановского р-на Амурской обл. Призван в январе 1945 г. Комсомольским РВК Хабаровского края. Участвовал в Великой Отечественной войне 1941-1945 гг. в составе 48 стрелкового полка, рядовой. Был тяжело ранен, комиссован. Награжден медалями «За победу над Германией», юбилейными. Умер 02.01.1982 г. (Мазановский р-н, с Алексеевка).

ГАРАЩУК Кирилл Петрович, родился в 1925 г. в с. Христиновка Мазановского р-на Амурской обл. Участвовал в Великой Отечественной войне 1941-1945 гг. Награжден орденом Отечественной войны II ст. (1985 г.), медалями юбилейными.

ГАРИПОВ Даулят Гарипович, родился в 1925 г. на ст. Ашит Арского р-на Татарской АССР. Участвовал в Великой Отечественной войне 1941-1945 гг. в составе 5 танкового корпуса. Награжден орденом Отечественной войны II ст. (1985 г.), медалями юбилейными. (Константиновский р-н)

ГАРКОВЕНКО Иван Алексеевич, родился в 1910 г. Призван в 1941 г. Тамбовским РВК Амурской обл. Участвовал в Великой Отечественной войне 1941-1945 гг. в составе 116 корпусного пушечного артиллерийского полка 43 стрелкового корпуса Ленинградского фронта, рядовой, тракторный механик-водитель. Награжден медалями «За боевые заслуги», «За оборону Ленинграда», юбилейными. (пгт. Прогресс)

ГАРКОВЕНКО Степан Иванович, родился в 1926 г. Призван в декабре 1943 г. Тамбовским РВК Амурской обл. Участвовал в войне с Японией 09.08. - 03.09.1945 г. в составе 352 стрелкового полка 35 стрелковой дивизии 5 стрелкового корпуса 2 Краснознаменной армии 2 Дальневосточного фронта, ефрейтор, снайпер 1 стр. роты. Награжден медалью «За боевые заслуги».

ГАРКУН Александр Нестерович, родился в 1917 г. в с. Климовка Октябрьского р-на Амурской обл. Призван 23.02.1943 г. Кировским РВК г. Хабаровска Хабаровского края. Участвовал в Великой Отечественной

войне 1941-1945 гг. в составе 273 минометного полка 2 гв. танкового корпуса, сержант, ком. отд. разведки. Был тяжело ранен, комиссован. Инвалид войны I гр. Награжден орденами Отечественной войны I ст. (1985 г.), Красной Звезды, медалями юбилейными. (г. Райчихинск)

ГАРМАШ Александр Андреевич, родился 20.08.1911 г. в с. Ново-Георгиевка Вишневского р-на Акмолинской обл. Казахской ССР. Призван 28.07.1941 г. Благовещенским ГВК Амурской обл. Участвовал в войне с Японией 09.08. - 03.09.1945 г. в составе военного склада № 155 2 Краснознаменной армии 2 Дальневосточного фронта, техник-лейтенант, нач. хранилища. Награжден орденом Красной Звезды, медалями «За боевые заслуги», «За победу над Японией», юбилейными. Умер 11.01. 1967 г. (Мазановский р-н, с. Новокиевский Увал).

ГАСИЛОВА (ЕМЕЛЬЯНОВА) Екатерина Павловна, родилась в 1924 г. в г. Курске Курской обл. Участвовала в Великой Отечественной войне 1941-1945 гг. в составе 33 военно-эксплуатационном отряде наркомата путей сообщения, рядовая, мл. стрелочник. Награждена орденом Отечественной войны II ст. (1985 г.), медалями «За победу над Германией», юбилейными. (Архаринский р-н, п. Архара)

ГАСИЧ Павел Михайлович, родился в 1896 г. Призван Осташковским РВК Московской области. Участвовал в Великой Отечественной войне 1941-1945 гг. в составе 938 стрелкового полка 306 стрелковой дивизии 43 армии Калининского фронта, рядовой, стрелок. Был тяжело ранен, комиссован. Награжден медалью «За победу над Германией».

ГАСЬКОВ Григорий Михайлович, родился в 1913 г. в с. Дим Михайловского р-на Амурской обл. Призван 11.07.1941 г. Мазановским РВК Амурской обл. из с. Новокиевский Увал. Участвовал в Великой Отечественной войне 1941-1945 г. в составе 101 отдельного гв. истребительного противотанкового дивизиона 93 гв. стрелковой дивизии 6 гв. танковой армии Воронежского, Степного, 2 Украинского фронтов, гв. старшина, разведчик взвода управления. Участник Курской битвы. Награжден орденом Славы III ст., медалями «За боевые заслуги», «За освобождение Праги», «За взятие Будапешта», «За победу над Германией», юбилейными. (Мазановский р-н, с. Новокиевский Увал)

ГАСЬКОВ Иван Федорович, родился в 1923 г. в г. Зея Амурской обл. Призван в 1942 г. Зейским РВК. Участвовал в войне с Японией 09.08. - 03.09.1945 г. в составе 404 стрелкового полка 363 стрелковой дивизии 35 армии 1 Дальневосточного фронта, мл. сержант, ком. отд. тяги батареи 76 мм пушек. Награжден медалью «За отвагу».

ГАШКОВ Степан Яковлевич, родился в 1904 г. на х. Гандиловка Верхне-Тепянского р-на Ворошиловградской обл. Украинской ССР. Призван 20.05.1943 г. Селемджинским РВК Амурской обл. Участвовал в войне с Японией 09.08. - 03.09.1945 г. в составе 155 запасного стрелкового полка 35 стрелковой дивизии 1 Дальневосточного фронта, рядовой, стрелок. Награжден орденом Отечественной войны II ст. (1985 г.), медалями «За победу над Японией», юбилейными. Умер в 1985 г. (Мазановский р-н, п. Майский).

ГВОЗДИК Филипп Иванович, родился в 1918 г. в с. Екатеринославка Октябрьского р-на Амурской обл. Участвовал в Великой Отечественной войне 1941-1945 гг. Награжден орденом Отечественной войны II ст. 91985 г.). (пгт. Прогресс)

ГВОЗДОВ Григорий Парфилович, родился в 1915 г. в с. Дим Михайловского р-на Амурской обл. Призван в 1941 г. Михайловским РВК. Участвовал в войне с Японией 09.08. - 03.09.1945 г. в составе 186 артиллерийского полка 345 стрелковой дивизии 1 Дальневосточного фронта, рядовой, тракторный механик 9 батареи. Награжден медалью «За отвагу».

ГЕЕВСКИЙ Пантелей Павлович, родился в 1915 г. в с. Ивановка Ивановского р-на Амурской обл. Призван 01.06.1941 г. Зейским РВК Амурской обл. Участвовал в Великой Отечественной войне 1941-1945 гг. в составе 994 стрелкового полка 286 стрелковой дивизии Ленинградского фронта, рядовой, минометчик. Был тяжело ранен в Выборге, комиссован. Инвалид войны III гр. Награжден орденами Отечественной войны II ст. (1948 г.), Отечественной войны I ст. (1985 г.). (Зейский р-н, п. Юбилейный)

ГЕКУНОВ Федор Иванович. Участвовал в Великой Отечественной войне 1941-1945 гг. в составе стрелкового подразделения, сержант, ком. отделения. Награжден орденом Красной Звезды, медалями «За отвагу», «За победу над Германией». (Октябрьский р-н)

ГЕНЕРАЛОВ Николай Александрович, родился 30.09.1922 г. в с. Мальцев Луг Мазановского р-на Амурской обл. Призван в 1941 г. Благовещенским РВК Амурской обл. Участвовал в Великой Отечественной войне 1941-1945 г. в составе 504 гаубичного артиллерийского полка 191 стрелковой дивизии 4 армии Ленинградского фронта. Участник обороны Ленинграда. Был ранен, комиссован. Вновь призван Мазановским РВК 27.02.1943 г. из с. Усть-Норск. Участвовал в войне с Германией 1941-1945 гг. в составе 1324 стрелкового полка 413 стрелковой дивизии 46 стрелкового корпуса 50 армии Западного фронта, рядовой, санинструктор. Участник Курской битвы. Награжден орденом Красной Звезды, медалями «За победу над Германией», юбилейными.

ГЕРАСИМЕНКО Алексей Акимович, родился 24.03.1927 г. Участвовал в Великой Отечественной войне 1941-1945 гг. Награжден медалями «За победу над Германией», «За победу над Японией». Умер 01.11.1998 г. (Октябрьского р-н, с. Восточное)

ГЕРАСИМЕНКО Николай Никитович, родился в 1903 г. в с. Светиловка Белогорского р-на Амурской обл. Призван 10.03.1942 г. Свободненским РВК Амурской обл. Участвовал в Великой Отечественной войне 1941-1945 гг. в составе 1381стрелкового полка 96 стрелковой дивизии Донского, Сталинградского фронтов; 175 танковой бригады 25 танкового корпуса БТ и МВ 1 Украинского фронта, гв. ст. сержант, ком. башни танка Т-34. Награжден орденами Красной Звезды, Славы II ст. и III ст., медалью «За боевые заслуги».

ГЕРАСИМЕНКО Иван Степанович, родился в 1916 г. в с. Чернетчин Белогорского р-на Амурской обл. Призван в 1941 г. Белогорским РВК. Участвовал в войне с Японией 09.08. - 03.09.1945 г. в составе 24 отдельного понтонно-мостового батальона 10 понтонно-мостовой бригады 15 армии 2 Дальневосточного фронта, мл. лейтенант, нач. клуба. Награжден орденом Красной Звезды.

ГЕРАСИМЕНКО Иван Яковлевич, родился в 1904 г. в г. Одесса Украинской ССР. Призван 03.08.1941 г. Белогорским ГВК Амурской обл. Участвовал в войне с Японией 09.08. - 03.09.1945 г. в составе 427 артиллерийского полка 190 стрелковой дивизии 5 армии 1 Дальневосточного фронта, сержант, тракторный механик 1 батареи. Награжден медалью «За боевые заслуги».

ГЕРАСИМЕНКО Иван Яковлевич, родился в 1926 г. в с. Ярославка Михайловского р-на Амурской обл. Участвовал в Великой Отечественной войне 1941-1945 гг. Награжден орденом Отечественной войны II ст. (1985 г.), медалями юбилейными. (Михайловский р-н)

ГЕРАСИМЕНКО Николай Потапович, родился в 1921 г. Призван 26.07.1941 г. Мазановским РВК Амурской обл. из с. Новая Умань. Участвовал в Великой Отечественной войне 1941-1945 гг. в составе 840 артиллерийского полка 280 стрелковой дивизии 28 стрелкового корпуса 64, 70 армий Сталинградского, Донского, Центрального, 4, 1 Украинских фронтов, мл. сержант, зам. ком. орудия. Участник Сталинградской и Курской битв. Был трижды ранен. Награжден орденом Славы III ст., медалями «За победу над Германией», юбилейными.

ГЕРАСИМЕНКО Петр Афанасьевич, родился в 1923 г. в г. Благовещенске Амурской обл. Призван 02.03.1942 г. Шимановским РВК Амурской обл. Участвовал в Великой Отечественной войне 1941-1945 гг. в составе 110 стрелкового полка Центрального фронта, рядовой, стрелок. 23.08.1943 г. под Брянском был тяжело ранен, комиссован. Инвалид войны III гр. Награжден орденом Отечественной войны I ст. (1985 г.), медалями «За боевые заслуги», юбилейными. (Шимановский р-н)

ГЕРАСИМЕНКО Сергей Васильевич, родился в 1910 г. в с. Гаворонщина Макаровского р-на Киевской обл. Украинской ССР. Призван в 1942 г. Селемджинским РВК Амурской обл. Участвовал в войне с Японией 09.08. - 03.09.1945 г. в составе 488 стрелкового полка 363 стрелковой дивизии 35 армии 1 Дальневосточного фронта, ст. сержант, ком. стр. отделения. Награжден орденом Отечественной войны II ст. (1985 г.), медалями «За боевые заслуги», юбилейными.

ГЕРАСИМЕНКО Сергей Евстафьевич, родился в 1926 г. в с. Алексеевка Мазановского р-на Амурской обл. Участвовал в Великой Отечественной войне 1941-1945 гг. Награжден орденом Отечественной войны II ст. (1985 г.), юбилейными медалями.

ГЕРАСИМЕНКО Сидор Максимович, родился в 1907 г. Призван 20.02.1942 г. Серышевским РВК Амурской обл. Участвовал в Великой Отечественной войне 1941-1945 гг. в составе 1381 стрелкового полка 96 стрелковой дивизии 21 армии Донского, Сталинградского фронтов, сержант, ком. стр. отделения. Участник Сталинградской битвы. Был тяжело ранен, комиссован. Награжден медалями «За боевые заслуги», «За победу над Германией». (Мазановский р-н)

ГЕРАСИМЕНКО Федор Николаевич, родился в 1915 г. в с. Местечко Брусиловского р-на Киевской обл. Украинской ССР. Участвовал в Великой Отечественной войне 1941-1945 гг. в составе 219 артиллерийского полка, рядовой. Награжден орденом Отечественной войны II ст. (1985 г.), медалями юбилейными. (Архаринский р-н)

ГЕРАСИМОВ Алексей Яковлевич, родился в 1903 г. Призван 26.06.1943 г. Тамбовским РВК Амурской обл. Участвовал в Великой Отечественной войне 1941-1945 гг. (Тамбовский р-н, с. Раздольное)

ГЕРАСИМОВ Алексей Яковлевич, родился в 1918 г. в с. Светиловка Белогорского р-на Амурской обл. Участвовал в Великой Отечественной войне 1941-1945 гг. Награжден орденом Отечественной войны II ст. (1985 г.), медалями юбилейными.

ГЕРАСИМОВ Василий Иванович, родился в 1911 г. Призван в 1941 г. Магдагачинским РВК Амурской обл. Участвовал в войне с Японией 09.08. - 03.09.1945 г. в составе 214 стрелкового полка 12 стрелковой дивизии 2 Краснознаменной армии 2 Дальневосточного фронта, рядовой, стрелок 4 стр. роты. Награжден медалью «За отвагу».

ГЕРАСИМОВ Николай Николаевич, родился В 1924 г. в с. Пумирзино Буденовского р-на Татарской АССР. Призван Буденовским РВК. Участвовал в Великой Отечественной войне 1941-1945 гг. в составе 932 стрелкового полка 252 стрелковой дивизии Донского фронта, рядовой, ординарец командира 1 стр. батальона. Награжден орденом Отечественной войны II ст. (1985 г.), медалями «За боевые заслуги», юбилейными. (Архаринский р-н)

ГЕРАСИМОВ Петр Герасимович, родился в 1925 г. Участвовал в Великой Отечественной войне 1941-1945 гг. в составе 11 запасной роты хим. защиты, ефрейтор, химинструктор. Награжден орденом Отечественной войны II ст. (1985 г.), медалями «За победу над Германией», юбилейными. Умер 06.02.1995 г. (Архаринский р-н, п. Архара)

ГЕРАСИМОВ Петр Герасимович, родился в 1907 г. на х. Амосово Ново-Ржевского р-на Калининской обл. Призван в декабре 1942 г. Шимановским РВК Амурской обл. Участвовал в войне с Японией 09.08. - 03.09.1945 г. в составе артиллерийского склада 1456 1 Дальневосточного фронта, рядовой, лаборатерист. Награжден медалью «За боевые заслуги».

ГЕРАСИМОВИЧ Анатолий Семенович, родился в 1926 г. в с. Мерч Чкаловского р-на Могилевской обл. Белорусской ССР. Участвовал в Великой Отечественной войне 1941-1945 гг. в составе 49 стрелкового полка, ст. лейтенант. Награжден орденом Отечественной войны II ст. (1985 г.), медалями «За победу над Германией», юбилейными. Умер 28.02.1998 г. (Архаринский р-н, п. Архара)

ГЕРАСИМЧУК Сергей Митрофанович, родился в 1921 г. в г. Благовещенск Амурской обл. Призван 03.07.1943 г. Мазановским РВК Амурской обл. из с. Козловка. Участвовал в Великой Отечественной войне 1941-1945 гг. в составе 578 истребительного противотанкового артиллерийского полка 47 отдельной истребительной противотанковой бригады РГК Северо-Западного, 3 Белорусского фронтов, рядовой, слесарь роты артиллерийского снабжения полка. Награжден орденом Отечественной войны II ст. (1985 г.), медалями «За отвагу», «За боевые заслуги», «За победу над Германией», юбилейными.

ГЕРАСЬКИН Иван Семенович, родился в 1922 г. в с. Сапроново Мазановского р-на Амурской обл. Участвовал в Великой Отечественной войне 1941-1945 гг. Был тяжело ранен. Награжден орденом Отечественной войны I ст. (1985 г.), медалями «За победу над Германией», юбилейными.

ГЕРАСЬКИН Николай Иванович, родился в 1922 г. в с. Сапроново Мазановского р-на Амурской обл. Участвовал в Великой Отечественной войне 1941-1945 гг. Награжден орденом Отечественной войны I ст. (1985 г.), медалями юбилейными.

ГЕРАЩЕНКО (ОКУЛОВА) Валентина Ильинична, родилась в 1922 г. в д. Крутово Мурашинского р-на Кировской обл. Участвовала в войне с Японией 09.08. - 03.09.1945 г. в составе 70 отдельного полка связи РГК. Ефрейтор, ком. отделения, телеграфист «Бодо». Награждена орденом Отечественной войны II ст. (1985 г.), медалями «За победу над Японией», юбилейными. Умерла в 1989 г. (Мазановский р-н, с. Красноярово)

ГЕРАЩЕНКО Василий Артамонович, родился в 1915 г. в с. Красноярово Мазановского р-на Амурской обл. Участвовал в Великой Отечественной войне 1941-1945 гг. Награжден орденом Отечественной войны II ст. (1985 г.), медалями юбилейными.

ГЕРАЩЕНКО Николай Артамонович, родился в 1921 г. в с. Красноярово Мазановского р-на Амурской обл. Призван в октябре 1940 г. Благовещенским ГВК Амурской обл. Участвовал в войне с Японией 09.08. - 03.09.1945 г. в составе полевого радиоузла разведотдела штаба 1 Дальневосточного фронта, старшина, начальник радиостанции «РСБ». Награжден орденами Отечественной войны II ст. (1985 г.), Красной Звезды, медалями «За победу над Японией», юбилейными.

ГЕРЕЛЕС Петр Иванович, родился в 1912 г. в г. Белогорске Амурской обл. Призван в июне 1941 г. Серышевским РВК Амурской обл. Участвовал в Великой Отечественной войне 1941-1945 гг. в составе 201 отдельной автороты подвоза горючего Центрального фронта, рядовой, шофер. Награжден орденами Отечественной войны II ст. (1985 г.), Красной Звезды, медалями «За боевые заслуги», «За победу над Германией», юбилейными.

ГЕРАЩЕНКО Петр Михеевич, родился 20.05.1922 г. в с. Новосельское Аббасарского р-на Акмолинской обл. Казахской ССР.

Призван 15.07.1941 г. Макеевским РВК Донецкой обл. Участвовал в Великой Отечественной войне 1941-1945 гг. в составе 7 морской бригады, рядовой, стрелок. Был пленен в июле 1942 г., освобожден, находился на спецпоселении до 09.10.1954 г. Награжден медалями «За победу над Германией», юбилейными. (Селемджинский р-н, пгт. Токур)

ГЕРАЩЕНКО Петр Павлович, родился в 1915 г. в с. Ивановка Ивановского р-на Амурской обл. Призван в 1941 г. Ивановским РВК. Участвовал в войне с Японией в составе 1589 зенитного артиллерийского полка 2 Краснознаменной армии 2 Дальневосточного фронта, рядовой, водитель 2 батареи. Награжден медалью «За боевые заслуги».

ГЕРМАН Александр Никифорович, родился в 1927 г. в с. Путятино Мазановского р-на Амурской обл. Участвовал в войне с Японией 09.08. - 03.09.1945 г. Награжден орденом Отечественной войны II ст. (1985 г.), медалями «За победу над Японией», юбилейными.

ГЕРМАН Александр Терентьевич, родился в 1920 г. в с. Билибошевка, Украинской ССР. Призван 01.01.1940 г. Мазановским РВК Амурской обл. Участвовал в Великой Отечественной войне 1941-1945 гг. в составе 126 стрелкового полка, мл. сержант. Был ранен, комиссован. Вновь призван Мазановским РВК 30.01.1945 г. из с. Путятино. Участвовал в войне с Японией 09.08. - 03.09.1945 г. в составе 500 стрелкового полка 396 стрелковой дивизии 2 Краснознаменной армии 2 Дальневосточного фронта, рядовой, санитар сан. взвода. Награжден медалями «За боевые заслуги», «За победу над Германией», «За победу над Японией», юбилейными.

ГЕРМАН Иван Терентьевич, родился 01.05.1918 г. в с. Путятино Мазановского р-на Амурской обл. Призван 03.11.1941 г. Селемджинским РВК Амурской обл. Участвовал в войне с Японией 09.08. - 03.09.1945 г. в составе 18 стрелкового полка 3 стрелковой дивизии 2 Краснознаменной армии 2 Дальневосточного фронта, сержант, ком. стр. отделения. Награжден медалью «За победу над Японией». (Селемджинский р-н, п. Огоджа)

ГЕРМАН Прокопий Терентьевич, родился 10.06.1910 г. Участвовал в войне с Японией 09.08. - 03.09.1945 г. Награжден медалью «За победу над Японией», юбилейными. Умер 16.09.1988 г. (Мазановский р-н, с. Мазаново)

ГЕРМАН Тимофей Терентьевич, родился 20.08.1916 г. в с. Путятино Мазановского р-на Амурской обл. Участвовал в войне с Японией 09.08. - 03.09.1945 г. составе 22 отдельного полка связи 2 Дальневосточного фронта, ефрейтор, шофер. Награжден орденом Отечественной войны II ст. (1985 г.), медалями «За победу над Японией», юбилейными. Умер 20.06.1985 г. (Мазановский р-н, с. Путятино)

ГЕРМАН Никифор Семенович, родился в 1898 г. Участвовал в войне с Японией 09.08. - 03.09.1945 г. Награжден медалями «За победу над Японией», юбилейными. Умер 23.01.1980 г. (Мазановский р-н, с. Путятино)

ГЕРМАН Николай Иванович, родился в 1913 г. в с. Путятино Мазановского р-на Амурской обл. Призван в 1935 г. Мазановским РВК. Участвовал в войне с Японией 09.08.- 03.09.1945 г. в составе 399 отдельной медико-санитарной бригады 384 стрелковой дивизии 25 армии 1 Дальневосточного фронта, рядовой, шофер. Награжден Орденом Отечественной войны II ст. (1985 г.), медалями «За победу над Японией», юбилейными. (Селемджинский р-н, п. Стойба)

ГЕРУС Александр Николаевич, родился в 1922 г. в с. Комиссаровка Белогорского р-на Амурской обл. Призван в 1940 г. Зейским РВК Амурской обл. Участвовал в войне с Японией 09.08. - 03.09.1945 г. в составе 632 стрелкового полка 388 стрелковой дивизии 15 армии 2 Дальневосточного фронта, сержант, ком. отделения 1 пулеметной роты. Награжден орденом Отечественной войны II ст. (1985 г.), медалями «За отвагу», юбилейными.

ГЕТМАН Иван Гаврилович, родился 15.02.914 г. Призван 10.05.1942 г. Тамбовским РВК Амурской обл. Участвовал в Великой Отечественной войне 1941-1945 гг. Награжден медалью «За победу над Германией». (Тамбовский р-н, с. Раздольное)

ГИБАДУЛИН Шайхильмеслан Харисович, родился в 1912 г. в с. Усть Сретенского р-на Читинской обл. Призван 10.07.1941 г. Мазановским РВК Амурской обл. из с. Новая Уфа. Участвовал в Великой Отечественной войне 1941-1945 гг. в составе военного склада № 386 Краснознаменной армии ВВС, ефрейтор, кладовщик. Был тяжело ранен. Награжден орденом Отечественной войны II ст. (1985 г.), медалями «За взятие Кенигсберга», «За победу над Германией», юбилейными. (Мазановский р-н, с. Новая Уфа)

ГИГАУРИ Георгий Иванович, родился 25.12.1920 г. в с. Тутурабы Тианетского р-на Грузинской ССР. Призван 15.09.1940 г. Тианетским РВК. Участвовал в Великой Отечественной войне 1941-1945 гг. в составе 4 стрелкового полка, рядовой, стрелок. Был в плену, освобожден, находился на спецпоселении до 09.10.1951 г. Награжден медалями «За победу над Германией», юбилейными. (Селемджинский р-н, пгт. Экимчан)

ГИЕВСКИЙ Александр Афанасьевич, родился 01.05.1926 г. в с. Луговое Ивановского р-на Амурской обл. Призван 11.11.1943 г. Серышевским РВК Амурской обл. Участвовал в войне с Японией 09.08. - 03.09.1945 года в составе 384 стрелковой дивизии 25 армии 1 Дальневосточного фронта, мл. сержант, наводчик отдельной зенитно-пулеметной роты. Награжден орденом Отечественной войны II ст. (1985 г.), медалями «За отвагу» (1945 г.), «За победу над Японией», «За освобождение Кореи», юбилейными. (Селемджинский р-н, пгт. Токур)

ГИЕВСКИЙ Петр Никифорович, родился в 1925 г. в с. Ивановка Ивановского р-на Амурской обл. Призван в 1943 г. Ивановским РВК. Участвовал в войне с Японией 09.08. - 03.09.1945 г. в составе 1641 артиллерийского полка 335 стрелковой дивизии 25 армии 1 Дальневосточного фронта, мл. сержант, тракторный механик 2 батареи. Награжден медалью «За боевые заслуги».

ГИЗАТУЛИН Иван Дмитриевич, родился в 1924 г. в с. Новая Уфа Мазановского р-на Амурской обл. Участвовал в Великой Отечественной войне 1941-1945 гг. Награжден орденом Отечественной войны II ст. (1985 г.), медалями юбилейными.

ГИЛЕВ Степан Афанасьевич, родился 05.05.1926 г. в д. Гилево В.-Камского р-на Кировской обл. Призван в 1944 г. Камским РВК Кировской обл. Участвовал в Великой Отечественной войне 1941-1945 гг. в составе 1 стрелкового полка 200 стрелковой дивизии 2 Белорусского фронта, мл. сержант, ком. отд. химической защиты. Награжден орденом Отечественной войны II ст. (1985 г.), медалями «За боевые заслуги» (дважды), «За победу над Германией», юбилейными. Умер 07.06.1991 г. (Селемджинский р-н, с. Огоджа)

ГИРЕНКО Иосиф Павлович, родился в 1922 (1921) г. в с. Тихий-Хутор Ставищанского р-на Киевской обл. Украинской ССР. Призван в 1942 г. Серышевским РВК Амурской обл. Участвовал в войне с Японией 09.08. - 03.09.1945 г. в составе 1042 гаубичного артиллерийского полка 390 стрелковой дивизии 2 Краснознаменной армии 2 Дальневосточного фронта,, ст. сержант, старшина 7 батареи. Награжден орденом Отечественной войны II ст. (1985г.), медалями «За боевые заслуги», юбилейными.

ГИРКО Иван Николаевич, родился 04.12.1925 г. в с. Чапаево Паребышского р-на Винницкой обл. Украинской ССР. Участвовал в Великой Отечественной войне 1941-1945 г. в составе 306 стрелкового полка 62 стрелковой дивизии, рядовой, стрелок. Был ранен 09.02.1945 года. Проходил лечение в эвакогоспитале № 2829. Награжден медалями «За победу над Германией», юбилейными. (Селемджинский р-н, пгт. Февральск)

ГИТЕНКО Василий Трофимович, родился 23.03.1919 г. Призван в 1942 г. Ульчским РВК Хабаровского края. Участвовал в Великой Отечественной войне 1941-1945 г. в составе 45 гв. артиллерийского полка 19 гв. стрелковой дивизии, гв. рядовой, наводчик орудия. Был тяжело ранен, комиссован по ранению. (Мазановский р-н, с. Белоярово)

ГИТЬКО Михаил Дмитриевич, родился в 1920 г. в с. Огоджа Селемджинского р-на Амурской обл. Участвовал в Великой Отечественной войне 1941-1945 гг. Награжден орденом Отечественной войны II ст. (1985 г.), медалями юбилейными.

ГЛАГОЛИН Владимир Николаевич, родился в 1915 г. в г. Наманган Ферганской обл. Узбекской ССР. Призван 25.07.1941 г. Мазановским РВК Амурской обл. из п. Норск. Участвовал в Великой Отечественной войне 1941-1945 гг. Рядовой. Награжден орденом Отечественной войны II ст. (1985 г.), медалями юбилейными.

ГЛАДКОВ Анатолий Алексеевич, родился 30.09.1924 г. в г. Охотск Хабаровского края. Призван 08.11.1942 г. Селемджинским РВК Амурской обл. Участвовал в Великой Отечественной войне 1941-1945 гг. в составе 37 стрелкового полка, рядовой, стрелок. Был трижды ранен, в т.ч. тяжело. Награжден медалями «За победу над Германией», юбилейными. (Мазановский р-н, с. Ольгинск)

ГЛАДКОЧУБ Иван Григорьевич, родился в 1917 г. Призван в июне 1941 г. Зейским РВК Амурской обл. Участвовал войне с Японией 09.08. - 03.09.1945 г. в составе 388 пушечного артиллерийского полка РГК 2 Краснознаменной армии 2 Дальневосточного фронта, ст. сержант, ком. отделения разведки дивизиона. Награжден медалью «За отвагу».

ГЛАДУНОВ Николай Макарович, родился в 1926 г. в с. Ивановка Ивановского р-на Амурской обл. Призван 09.11.1943 г. Ивановским РВК. Участвовал в Великой Отечественной войне 1941-1945 гг. Награжден орденом Отечественной войны II ст. (1985 г.). (Ивановский р-н, с. Правовосточное)

ГЛАДЫШЕВ Христофор Андреевич, родился 22.05.1910 г. Призван 25.06.1941 г. Унечским РВК Брянской обл. Участвовал в Великой Отечественной войне 1941-1944 г. в составе 50 отдельного дивизиона бронепоездов 8 армии Волховского фронта, рядовой, орудийный номер. Награжден медалями «За оборону Ленинграда», «За победу над Германией», юбилейными. Умер в 1983 г. (Мазановский р-н, с. Антоновка).

ГЛАДКОВ Анатолий Алексеевич, родился 30.09.1924 г. Участвовал в Великой Отечественной войне 1941-1945 гг. в составе 37 стрелкового полка, рядовой. Был трижды ранен, в 1944 г. - тяжело. Комиссован по ранению. (Селемджинский р-н)

ГЛАЗКОВ Георгий Андреевич, родился в 1902 г. в с. Тонка Бичурского р-на Бурят-Монгольской АССР. Призван в 1942 г. Благовещенским РВК Амурской обл. Участвовал в войне с Японией 09.08. - 03.09.1045 г. в составе 477 стрелкового полка 365 стрелковой дивизии 1 Краснознаменной армии 1 Дальневосточного фронта, сержант, ком. отделения пулеметной роты. Награжден орденом Отечественной войны II ст. (1985 г.), медалями «За боевые заслуги», юбилейными.

ГЛАЗКОВ Николай Устинович, родился в 1917 г. в д. Губичи Буда-Кошелевского р-на Гомельской обл. Белорусской ССР. Призван 05.08.1938 г. Буда-Кошелевским РВК. Участвовал в Великой Отечественной войне 1941-1945 гг. в составе 564 стрелкового полка 148 стрелковой дивизии Центрального фронта; в составе 17-го отдельного минометного батальона 507-го минометного полка Ленинградского фронта, мл. лейтенант, ком. минометного взвода. Был дважды ранен. После тяжелого ранения в ноябре 1941 г. комиссован. Вновь призван Мазановским РВК 21.09.1942 г. Награжден орденом Отечественной войны I ст. (1985г.), медалями «За боевые заслуги», «За победу над Германией», юбилейными.

ГЛАЗУНОВ Аркадий Егорович, родился в 1921 г. в с. Челно-Вершины Челно-Вершинского р-на Куйбышевской обл. Призван 20.12.1941 г. Шахтаминским РВК Читинской обл. Участвовал в Великой Отечественной войне 1941-1945 гг. в составе 548 стрелкового полка 116 стрелковой дивизии 32 армии Западного фронта, рядовой, наводчик миномета. Был ранен 08.04.1942 года. Проходил лечение в эвакогоспитале № 5032. Награжден орденом Отечественной войны II ст. (1985 г.), медалями «За боевые заслуги», «За победу над Германией», юбилейными. (Селемджинский р-н, с. Селемджинск)

ГЛЕБОВ Анатолий Сергеевич, родился в 1919 г. в д. Демино Кичменгско-Городищенского р-на Вологодской обл. Призван в 1939 г. Благовещенским ГВК Амурской обл. Участвовал в войне с Японией 09.08. - 03.09.1945 г. в составе 1649 зенитного артиллерийского полка РГК 2 Дальневосточного фронта, ефрейтор, орудийный номер. Награжден орденом Отечественной войны II ст. (1985 г.), медалями «За отвагу», юбилейными.

ГЛЕБОВ Владимир Герасимович, родился в 1918 г. в с. Чистое Конючавского р-на Северо-Казахстанской обл. Казахской ССР. Призван в октябре 1938 г. Егорьевским РВК Свердловской обл. Участвовал в Великой Отечественной войне 1941-1945 г.; в войне с Японией 09.08. - 03.09.1945 гг. в составе 157 мотострелкового полка, сержант, ком. отд. связи. Награжден орденом Отечественной войны II ст. (1985 г.), медалями «За победу над Германией», «За победу над Японией», юбилейными. (Селемджинский р-н, п. Мариинск)

ГЛИВИНСКИЙ Владимир Ипполитович, родился 12.04.1924 г. в с. Вольная Волынского р-на Каменец-Подольской обл. Украинской ССР. Участвовал в войне с Японией 09.08. - 03.09.1945 г. в составе 1 Дальневосточного фронта. Награжден орденом Отечественной войны II ст. (1985 г.), медалями «За победу над Японией», юбилейными. (Бурейский р-н)

ГЛОБА Алексей Иванович, родился в 1923 г. в г. Спасск-Дальний Приморского края. Призван в 1941 г. Мазановским РВК Амурской обл. Участвовал в Великой Отечественной войне 1941-1945 гг. в составе 116 стрелкового полка 21 стрелковой дивизии 7 армии Карельского фронта, ефрейтор, стрелок. Награжден орденом Отечественной войны II ст. (1985 г.), медалями «За боевые заслуги», «За победу над Германией», юбилейными.

ГЛОБА Евгения Васильевна, родилась 25.12.1922 г. Участвовала в Великой Отечественной войне 1941-1945 гг. (Селемджинский р-н, пгт Февральск)

ГЛОТОВ Михаил Тимофеевич, родился в 1920 г. в г. Белогорске Амурской обл. Участвовал в Великой Отечественной войне 1941-1945 гг. Награжден орденом Отечественной войны II ст. (1985 г.), медалями юбилейными.

ГЛУМОВ Михаил Дмитриевич, родился 20.09.1916 г. в г. Брянск Брянской обл. Призван 15.01.1945 г. Нижне-Тагилским РВК Свердловской обл. Участвовал в Великой Отечественной войне 1941-1945

гг. в составе 23 штрафного батальона 3 Белорусского фронта. Награжден медалями «За победу над Германией», юбилейными. (Селемджинский р-н. пгт. Токур)

ГЛУХОВ Александр Васильевич, родился23.01.1926 г. в Мордовской АССР. Призван в ноябре 1943 г. Октябрьским РВК Амурской обл. из с. Мухинское. Участвовал в войне с Японией 09.08. - 03.09.1945 г. в составе 240 отдельного инженерно-саперного батальона 2 Дальневосточного фронта, рядовой. Награжден медалями «За победу над Японией», юбилейными. (Октябрьский р-н, с. Мухинское)

ГЛУШАНИН Иван Филиппович, родился 07.11.1916 г. в п. Лукачек Селемджинского р-на Амурской обл. Призван 10.07.1941 г. Мазановским РВК Амурской обл. из с. Мазаново. Участвовал в войне с Японией 09.08. - 03.09.1945 г. составе 388 пушечного артиллерийского полка РГК 2 Краснознаменной армии 2 Дальневосточного фронта, ефрейтор, орудийный номер. Награжден орденом Отечественной войны II ст. (1985 г.), медалями «За боевые заслуги», «За победу над Японией», юбилейными. Умер 06.05.1987 г. (Мазановский р-н, с. Мазаново)

ГЛУШКОВ Федор Григорьевич, родился в 1923 г. в д. Кузнецово Магдагачинского р-на Амурской обл. Призван 29.07.1941 г. Тындинским РВК Амурской обл. Участвовал в Великой Отечественной войне 1941-1945 гг. в составе 1013 стрелкового полка 285 стрелковой дивизии 21 армии 1 Украинского фронта, лейтенант, ком. взвода 4 стр. роты. Награжден орденом Красной Звезды, медалью «За победу над Германией». (Мазановский р-н, с. Новокиевский Увал)

ГЛУЩЕНКО Иван Федорович, родился в 1912 (1919) г. в с. Рогозовка Ромненского р-на Амурской обл. Призван в 1942 г. Октябрьским РВК Амурской обл. Участвовал в войне с Японией 09.08. - 03.09.1945 г. в составе 1042 гаубичного артиллерийского полка 390 стрелковой дивизии 2 Краснознаменной армии 2 Дальневосточного фронта, рядовой, тракторный механик 9 батареи. Награжден орденом Отечественной войны II ст. (1985 г.), медалями «За боевые заслуги», юбилейными.

ГЛУЩЕНКО Николай Андреевич, родился в 1925 г. в с. Ивановка Ивановского р-на Амурской обл. Призван в 1942 г. Ивановским РВК. Участвовал в войне с Японией 09.08. - 03.09.1945 г. в составе 1641 артиллерийского полка 335 стрелковой дивизии 25 армии 1 Дальневосточного фронта, сержант, ком. орудия 2 батареи. Награжден орденом Отечественной войны II ст. (1985 г.), медалями «За боевые заслуги», юбилейными.

ГЛУЩЕНКО Николай Минович, родился 14.10.1919 г. в с. Красное Обуховского р-на Киевской обл. Украинской ССР. Призван 11.09.1941 г. Селемджинским РВК Амурской обл. Участвовал в Великой Отечественной войне 1941-1945 гг. в составе 998 стрелкового полка 286 стрелковой дивизии 21 армии Ленинградского, 1 Украинского фронтов, сержант, ком. пулеметного расчета 2 стр. батальона. Был дважды ранен. Награжден орденами Отечественной войны I ст. (1985 г.), Красного Знамени, медалями «За боевые заслуги», «За победу над Германией», юбилейными. (Селемджинский р-н. пгт. Токур)

ГЛУЩЕНКО Николай Семенович, родился 19.12.1911 г. в с. Красное Обуховского р-на Киевской обл., Украинской ССР. Участвовал в боевых действиях у о. Хасан (1938г.). Призван 14.06.1941 г. Мазановским РВК Амурской обл. из с. Сапроново. Участвовал в войне с Японией 09.08. - 03.09.1945 г. Сержант. Награжден орденом Отечественной войны II ст. (1985 г.), медалями «За победу над Японией», юбилейными. Умер 13.02. 1994 г. (Мазановский р-н)

ГЛУЩЕНКО Петр Минович, родился 14.11.1925 г. в с. Красное Обуховского р-на Киевской обл. Украинской ССР. Призван 18.01.1943 г. Селемджинским РВК Амурской обл. Участвовал в войне с Японией 09.08. - 03.09.1945 г. в составе 175 отдельного зенитного дивизиона 15 корпуса ПВО Приамурской армии ПВО. Ефрейтор, шофер. Награжден орденом Отечественной войны II ст. (1985 г.), медалями «За победу над Японией», юбилейными. (Селемджинский р-н. пгт. Токур)

ГЛЯКОВ Василий Ильич, родился 16.03.1926 г. в с. Граматуха Мазановского р-на Амурской обл. Призван 12.11.1943 г. Мазановским РВК из с. Граматуха. Участвовал в войне с Японией 09.08. - 03.09.1945 г. Рядовой. Награжден медалями «За победу над Японией», юбилейными. (Мазановский р-н, с. Граматуха)

ГНЕЗДИЛОВ Николай Степанович, родился в 1907 г. в д. Соколовка Ленинского р-на Курской обл. Призван в 1942 г. РВК Амурской обл. Участвовал в войне с Японией 09.08. - 03.09.1945 г. в составе 630стрелкового полка 388 стрелковой дивизии 15 армии 2 Дальневосточного фронта, сержант, ком. отд. минометной роты 3 стр. батальона. Награжден орденом Отечественной войны II ст. (1985 г.), медалями «За боевые заслуги», юбилейными.

ГНИДЕНКО Алексей Ермолаевич, родился 01.05.1926 г. на ст. Раздольная Приморского края. Призван 12.12.1943 г. Иркутским ГВК. Участвовал в войне с Японией 09.08. - 03.09.1945 года в составе 1009 стрелкового полка 292 стрелковой дивизии 36 армии Забайкальского фронта, рядовой, стрелок. Награжден орденом Отечественной войны II ст. (1985 г.), медалями «За победу над Японией», юбилейными. (Селемджинский р-н, п. Коболдо)

ГНИНЕНКО Владимир Павлович, родился в 1916 г. в п. Ановск Ановского р-на Днепропетровской обл. Украинской ССР. Призван в 1941 г. Сковородинским РВК Амурской обл. Участвовал в войне с Японией 09.08. - 03.09.1945 г. в составе 70 стрелкового полка 3 стрелковой дивизии 2 Краснознаменной армии 2 Дальневосточного фронта, сержант, ком. отд. автоматчиков. Награжден орденом Отечественной войны II ст. (1985 г.), медалями «За отвагу», «За победу над Японией», юбилейными.

ГНИПП Иван Васильевич, родился в 1915 г. в с. Максимовка Октябрьского р-на Амурской обл. Призван в 1940 г. Нанайским РВК Хабаровского края. Участвовал в войне с Японией 09.08. - 03.09.1945 г. в составе 389 стрелкового полка 342 стрелковой дивизии 87 стрелкового корпуса 16 армии 2 Дальневосточного фронта, сержант, ком. отделения. Награжден орденом Отечественной войны II ст. (1985 г.), медалями «За боевые заслуги», юбилейными.

ГОВОРОВ Василий Мефодьевич, родился в 1919 г. в с. Семиозерка Ивановского р-на Амурской обл. Участвовал в войне с Японией 09.08. - 03.09.1945 г. в составе 33-го стрелкового полка, мл. сержант. Награжден орденом Отечественной войны II ст. (1985 г.), медалями юбилейными. (пгт. Прогресс)

ГОВОРУХИН Иван Демьянович, родился в 1911 г. в с. Ивановка Ивановского р-на Амурской обл. Призван в 1941 г. Ивановским РВК. Участвовал в войне с Японией 09.08. - 03.09.1945 г. в составе 183 минометного полка РГК 15 армии 2 Дальневосточного фронта, ефрейтор, шофер взвода управления полка. Награжден медалью «За боевые заслуги».

ГОВОРУХИН Петр Федорович, родился в 1906 г. в г. Зее Амурской обл. Призван в 1941 г. Тамбовским РВК Амурской обл. Участвовал в Великой Отечественной войне 1941-1945 гг. в составе 44 мотострелковой бригады, мл. сержант, писарь техчасти артиллерийского дивизиона. Награжден медалью «За боевые заслуги». (Тамбовский р-н, с. Раздольное)

ГОГОЛЕВ Василий Степанович, родился в 1917 г. Призван 25.07.1941 г. Мазановским РВК Амурской обл. из с. Новокиевский Увал. Участвовал в Великой Отечественной войне 1941-1945 г.; в войне с Японией 09.08. - 03.09.1945 г. в составе инженерно-минной роты 30 гв. механизированной бригады 9 гвардейского механизированного корпуса 3 Украинского, Забайкальского фронтов, гв. сержант, шофер. Был дважды ранен. Награжден орденом Красной Звезды, медалями «За победу над Германией», «За победу над Японией», юбилейными.

ГОГОЛЕВ Виктор Алексеевич, родился в 1923 г. в с. Троицкое Ивановского р-на Амурской обл. Призван в 1943 г. Октябрьским РВК Амурской обл. Участвовал в войне с Японией 09.08. - 03.09.1945 г. в составе 165 стрелкового полка 79 стрелковой дивизии 16 армии 2 Дальневосточного фронта, мл. сержант, санинструктор 6 стр. роты. Награжден медалью «За боевые заслуги».

ГОДИН Федор Григорьевич, родился в 1911 г. в д. Московка Желтухинского р-на Рязанской обл. Призван в 1942 г. Архаринским РВК Амурской обл. Участвовал в войне с Японией 09.08. - 03.09. в составе 18 стрелкового полка 3 стрелковой дивизии 2 Краснознаменное Армии 2 Дальневосточного фронта, ст. сержант, старшина стрелковой роты. Награжден медалью «За боевые заслуги».

ГОДОВАНЮК Василий Сергеевич, родился в 1904 г. в г. Хабаровске Хабаровского края. Призван 29.08.1941 г. Тамбовским РВК Амурской обл. из с. Привольное (1 отд. совхоза «Димский»). Участник боев на КВЖД в 1929 г. Участвовал в войне с Японией 09.08. - 03.09.1945 г. в составе 190 стрелковой дивизии Забайкальского фронта, сержант, ст. писарь отдела кадров штаба дивизии. Награжден медалью «За боевые заслуги».

ГОКУН Георгий Семенович, родился в 1921 г. в г. Благовещенске Амурской обл. Участвовал в Великой Отечественной войне 1941-1945 гг. Защищал Ленинград, брал Кенигсберг. Был ранен. Награжден орденом Отечественной войны II ст. (1985 г.), медалями юбилейными. (Октябрьский р-н, с. Восточное)

ГОЛДОВ Павел Михайлович, родился 25.01.1924 г. в с. Нарышкино Бековского р-на Пензенской обл. Призван 15.08.1942 г. Служил в погранвойсках. Участвовал в войне с Японией 09.08. - 03.09.1945 г. в составе 75-го погранотряда, мл. сержант. Награжден орденом Отечественной войны II ст.(1985 г.), медалями «За боевые заслуги», «За победу над Германией», «За победу над Японией», юбилейными. (г. Благовещенск)

ГОЛЕВ Александр Григорьевич, родился в 1924 г. в с. Солдаткино Тисульского р-на Кемеровской обл. Участвовал в Великой Отечественной войне 1941-1945 гг. в составе 681 стрелкового полка, сержант. Награжден орденом Отечественной войны II ст. (1985 г.), медалями юбилейными. (Архаринский р-н)

ГОЛЕНБОВСКИЙ Николай Севастьянович, родился в 1915 г. в с. Новая Умань Мазановского р-на Амурской обл. Участвовал в Великой Отечественной войне 1941-1945 гг. Награжден орденом Отечественной войны II ст. (1985 г.), юбилейными медалями.

ГОЛЕНКО Митрофан Афанасьевич, родился в 1915 г. (1917) в с. Зиньков Виньковецкого р-на Каменец-Подольской обл. Украинской ССР. Призван в 1941 г. Белогорским РВК Амурской обл. Участвовал в войне с Японией 09.08. - 03.09.1945 г. в составе 205 стрелкового полка 335 стрелковой дивизии 25 армии 1 Дальневосточного фронта, мл. сержант, наводчик орудия. Награжден орденом Отечественной войны II ст. (1985 г.), медалями «За боевые заслуги», юбилейными.

ГОЛЕНКО Николай Прокопьевич, родился в 1921 г. в с. Селец Народичского р-на Житомирской обл. Украинской ССР. Участвовал в войне с Японией 09.08. – 03.09.1945 года в составе 84 отдельного пулеметного артиллерийского батальона, ком. отд. связи. Награжден орденом Отечественной войны II ст. (1985 г.), медалями «За победу над Японией», юбилейными. (Мазановский р-н)

ГОЛЕНКОВ Алексей Прокопьевич, родился 30.03.1924 г. на ст. Шимановская Амурской обл. Призван 29.01.1941 г. Шимановским РВК. Участвовал в Великой Отечественной войне 1941-1945 гг. в составе отдельного лыжного батальона 16 гв. стрелковой дивизии 4 ударной армии Калининского фронта; 1379 стрелкового полка 96 гв. стрелковой дивизии Сталинградского фронта; 295 стрелкового полка 96 гв. стрелковой дивизии 4 Украинского фронта; 1042 стрелкового полка 295 стрелковой дивизии 1 Белорусского фронта, гв. ст. лейтенант, ком. стр. роты. Был дважды тяжело ранен под Миусом и Берлином, легко под Сталинградом. Награжден орденами Отечественной войны I ст. (1945 г.), Красной Звезды, медалями «За оборону Сталинграда», «За взятие Берлина», «За освобождение Варшавы», «За победу над Германией», юбилейными. Умер 17.02.1983 г. (Селемджинский р-н, пгт. Токур)

ГОЛИК Валентин Иванович, родился 17.12.1926 г. в с. Каменка Мазановского р-на Амурской обл. Призван 12.11.1943 г. Мазановским РВК из с. Каменка. Участвовал в войне с Японией 09.08. - 03.09.1945 г. в составе 97 стрелкового полка 187 стрелковой дивизии 17 стрелкового корпуса 25 армии 1 Дальневосточного фронта, мл. сержант, наводчик ручного пулемета 5 стр. роты. Награжден орденом Отечественной войны II ст. (1985 г.), медалями «За боевые заслуги», «За победу над Японией», юбилейными. Умер 30.05. 1996 г. (Свободненский р-н)

ГОЛИК Иван Васильевич, родился в 1907 г. Призван 22.10.1941 г. Мазановским РВК Амурской обл. из с. Сапроново. Участвовал в Великой Отечественной войне 1941-1945 гг. в составе 16 отдельного огнеметного батальона 2, 3 Белорусских фронтов, ефрейтор, огнеметчик. Был дважды ранен. Награжден медалями «За отвагу», «За победу над Германией».

ГОЛИК Иван Гаврилович, родился 21.12.1897 г. в с. Новая Павловка Полтавской губернии. Участник Гражданской войны 1919-1921 гг. в Приамурье. Партизан отряда Иванова и Голика. Призван 16.08.1945 г. Мазановским РВК Амурской обл. из с. Каменка. Участвовал в войне с Японией 09.08. - 03.09.1945 г. в составе 2 головного полевого эвакопункта 2 Краснознаменной армии 2 Дальневосточного фронта, рядовой. Награжден медалями «За победу над Японией», юбилейными. Умер 03.10.1969 г. (Мазановский р-н, с. Новокиевский Увал)

ГОЛИК Иван Иванович, родился в 1922 г. в с. Каменка Мазановского р-на Амурской обл. Призван 22.06.1941 г. Мазановским РВК. Участвовал в Великой Отечественной войне 1941-1945 г. в составе артиллерийского дивизиона 493 отдельного пулеметно-артиллерийского батальона 159 укрепрайона 27 армии Донского, 1 Украинского фронтов, ст. лейтенант, ком. взвода разведки дивизиона, ком. дивизиона. Был ранен. Награжден орденами Красного Знамени, Отечественной войны I ст. (1945 г., 1985 г.), II ст. (1944 г.), Красной Звезды, медалями «За оборону Сталинграда», «За победу над Германией», юбилейными, Умер 30.07.2007 г. (Похоронен в г. Ростов-на-Дону)

ГОЛИК Михаил Иванович, родился в 1914 г. Призван 24.07.1941 г. Мазановским РВК Амурской обл. из с. Каменка. Участвовал в Великой Отечественной войне 1941-1945 гг. Сержант, разведчик. В 1944 г. комиссован по заболеванию. Награжден медалью «За победу над Германией». Умер 02.06.1945 г. (Мазановский р-н, с. Новокиевский Увал)

ГОЛИКОВ Николай Антонович, родился 27.04.1924 г. в ст. Ленинградская Ленинградского р-на Краснодарского края. Призван 02.02.1943 г. Ленинградским РВК. Участвовал в Великой Отече-

ственной войне 1941-1945 гг. в составе саперного батальона 47 стрелковой дивизии; 39 отдельного химического батальона химической защиты Северо-Кавказского, 1 Украинского фронтов, рядовой, сапер, химик-разведчик. Был ранен 28.02.1943 г. Награжден орденом Отечественной войны II ст. (1985 г.), медалями «За отвагу», «За победу над Германией», юбилейными. (Селемджинский р-н, пгт. Токур)

ГОЛИШЕВ Василий Яковлевич, родился 23.12.1919 г. на ст. Болотная Болотнинского р-на Новосибирской обл. Призван 10.02.1944 г. Дзержинским РВК г. Новосибирска. Участвовал в Великой Отечественной войне 1941-1945 гг. в составе 129 гв. стрелкового полка 45 гв. стрелковой дивизии, гв. мл. сержант, наводчик 82 мм миномета. Награжден орденами Отечественной войны II ст. (1985 г.), Славы III ст., медалями «За оборону Ленинграда», «За победу над Германией», юбилейными. (Селемджинский р-н. пгт. Токур)

ГОЛОБЬЕВ Семен Петрович, родился в 1915 г. Призван в 1941 г. Магдагачинским РВК Амурской обл. Участвовал войне с Японией 09.08. - 03.09.1945 г. в составе 1129 гаубичного артиллерийского полка РГК 2 Краснознаменной армии 2 Дальневосточного фронта, мл. сержант, ст. радист управления полка. Награжден медалью «За отвагу».

ГОЛОВАНОВ Алексей Васильевич, родился 27.10.1919 г. в с. Парцы Б.-Демьянского р-на Куйбышевской обл. Призван Тамбовским РВК Амурской обл. Участвовал в Великой Отечественной войне 1941-1945 гг. Награжден орденом Отечественной войны II ст. (1985 г.), медалями юбилейными. (Тамбовский р-н, с. Раздольное)

ГОЛОВАТЮК Иван Петрович, родился в 1919 г. в с. Новая Девица Приморского края. Призван в 1941 г. Мазановским РВК Амурской обл. Участвовал в Великой Отечественной войне 1941-1945 гг. в составе 120-мм. минометной батареи 566 стрелкового полка 155 стрелковой дивизии 33 армии Западного фронта, ефрейтор, ездовой. Награжден медалями «За отвагу» (дважды), «За боевые заслуги», «За победу над Германией», юбилейными.

ГОЛОВАЧ Петр Власович, родился в 1902 г. в г. Лесозаводске Витебской обл. Белорусской ССР. Призван в ноябре 1942 г. Лесозаводским РВК. Участвовал в войне с Японией 09.08. - 03.09.1945 г. в составе 190 отдельного зенитного артиллерийского дивизиона 3 корпуса ПВО Приамурской армии ПВО 2 Дальневосточного фронта, сержант, оружейный мастер. Награжден медалью «За победу над Японией». (Мазановский р-н, с. Михайловка)

ГОЛОВАЧЕВ Федор Федорович, родился 06.04.1920 г. в с. Александровское Александровского р-на Ставропольского края. Призван 03.11.1939 г. Александровским РВК. Участвовал в войне с Японией 09.08. - 03.09.1945 г. в составе 5 запасного стрелкового полка, рядовой, шофер. Награжден орденом Отечественной войны II ст. (1985 г.), медалями «За победу над Японией», юбилейными. (Селемджинский р-н, с. Стойба)

ГОЛОВИН Константин Ильич, родился в 1925 г. в с. Саскаль Свободненского р-на Амурской обл. Участвовал в Великой Отечественной войне 1941-1945 гг. Награжден орденом Отечественной войны II ст. (1985 г.), медалями юбилейными. (Шимановский р-н)

ГОЛОВИН Николай Иванович, родился в 1912 г. в с. Чуевка Тамбовского р-на Амурской обл. Призван в июле 1941 г. Тамбовским РВК. Участвовал в войне с Японией 09.08. - 03.09.1945 г. в составе 1120 пушечного артиллерийского полка РГК 15 армии 2 Дальневосточного фронта, рядовой, телефонист батареи управления. Награжден орденом Отечественной войны II ст. (1985 г.), медалями «За боевые заслуги», юбилейными.

ГОЛОВКО Игнат Иванович, родился 21.06.1922 г. в с. Спицино Мазановского р-на Амурской обл. Участвовал в Великой Отечественной войне 1941-1945 гг. Награжден орденом Отечественной войны II ст. (1985 г.), медалями юбилейными. (пгт. Прогресс)

ГОЛОВКО Филипп Васильевич, родился в 1900 г. Призван Шимановским РВК Амурской обл. Участвовал в Великой Отечественной войне 1941-1945 гг. После ранения в 1943 г. был признан годным к нестроевой службе. С 16.05.1943 г. - в составе Тульского пулеметного училища, батальон автоматчиков. (Шимановский р-н)

ГОЛОВКОВ Николай Семенович, родился в 1925 г. в с. Каничи Мазановского р-на Амурской обл. Участвовал в Великой Отечественной войне 1941-1945 гг. Награжден орденом Отечественной войны II ст. (1985 г.), медалями юбилейными.

ГОЛОВУШКИН Григорий Алексеевич, родился в 1916 г. в п. Нюкжа Тындинского р-на Амурской обл. Призван в 1939 г. Магдагачинским РВК Амурской обл. Участвовал в Великой Отечественной войне 1941-1945 гг. в составе 281 гв. стрелкового полка 93 гв. стрелковой дивизии Степного, 2 Украинского фронтов, гв. рядовой, разведчик взвода разведки. Награжден орденом Красной Звезды, медалью «За отвагу».

ГОЛОВЧЕНКО Александр Панкратьевич, родился в 1914 г. Призван 24.07.1941 г. Мазановским РВК Амурской обл. из с. Мазаново. Участвовал в войне с Японией 09.08. - 03.09.1945 г. в составе 117 отдельного пулеметного батальона 102 укрепрайона 15 армии 2 Дальневосточного фронта, ефрейтор, катерист. Награжден медалями «За отвагу», «За победу над Германией», «За победу над Японией», юбилейными.

ГОЛОВЧЕНКО Валентин Панкратьевич, родился в 1920 г. в с. Богословка Мазановского р-на Амурской обл. Призван в 1940 г. Мазановским РВК. Участвовал в войне с Японией 09.08. - 03.09.1945 г. в составе 60 авиационной мастерской ВВС Тихоокеанского флота, сержант, моторист авиационный. Награжден орденом Отечественной войны II ст. (1985 г.), медалями «За боевые заслуги», «За победу над Японией», юбилейными.

ГОЛОДЕНКО Константин Алексеевич, родился в 1913 г. Призван 28.06.1941 г. Свободненским РВК Амурской обл. Участвовал в Великой Отечественной войне 1941-1945 гг. в составе 759 стрелкового полка 163 стрелковой дивизии 2 Украинского фронта, рядовой, стрелок 2 стр. батальона. Был трижды ранен. Награжден орденом Славы III ст. (Шимановский р-н)

ГОЛОЛОБОВ Анатолий Степанович, родился В 1925 г. в с. Константиново Милославского р-на Рязанской обл. Призван в декабре 1943 г. Комсомольским-на-Амуре ГВК Хабаровского края. Участвовал в войне с Японией 09.08. - 03.09.1945 г. в составе 352 стрелкового полка 35 стрелковой дивизии 5 стрелкового корпуса 2 Дальневосточного фронта, мл. сержант, стрелок. Награжден орденом Отечественной войны II ст. (1985 г.), медалями «За боевые заслуги», юбилейными. (Архаринский р-н)

ГОЛОТЕНКО Василий Николаевич, родился в 1925 г. в Каменец-Подольском р-не Хмельницкой обл. Украинской ССР. Призван 16.01.1943 г. Мазановским РВК Амурской обл. из п. Майский. Участвовал в войне с Японией 09.08. - 03.09.1945 г. в составе 213 армейской пушечной артиллерийской бригады 1 Краснознаменной армии 1 Дальневосточного фронта, мл. сержант, зам. ком. орудия 1 дивизиона. Награжден медалями «За отвагу», «За победу над Японией», юбилейными.

ГОЛОШУМОВ Иван Афанасьевич, родился в 1920 г. в г. Свободный Амурской обл. Участвовал в Великой Отечественной войне 1941-1945 гг. Награжден орденом Отечественной войны II ст. (1985 г.), медалями юбилейными. (Шимановский р-н)

ГОЛОЩАПОВ Алексей Степанович, родился в 1913 г. в д. Новосоя Советского р-на Курской обл. Призван в 1940 г. Белогорским РВК Амурской обл. Участвовал в войне с Японией 09.08. - 03.09.1945 г. в составе 70 стрелкового полка 3 стрелковой дивизии 2 Краснознаменной армии 2 Дальневосточного фронта, сержант, писарь-каптенармус роты. Награжден медалью «За боевые заслуги».

ГОЛУБ Антон Власович, родился в 1899 г. в с. Романовка Бершадского р-на Винницкой обл. Украинской ССР. Призван 08.07.1943 г. Мазановским РВК Амурской обл. из с. Мазаново. Участвовал в Великой Отечественной войне 1941-1945 гг. Рядовой. Был ранен. Награжден орденом Отечественной войны II ст. (1985 г.), медалями «За победу над Германией», юбилейными.

ГОЛУБЕВ Дмитрий Сергеевич, родился в 1921 г. в с. Новороссийка Мазановского р-на Амурской обл. Призван в 1940 г. Хабаровским ГВК Хабаровского края. Участвовал в Великой Отечественной войне 1941-1945 гг. в составе 90 отдельного восстановительного железнодорожного батальона 14 железнодорожной бригады Воронежского, 1, 4 Украинских фронтов, ст. лейтенант, ком. взвода технической роты. Участник Курской битвы. Награжден орденами Отечественной войны II ст. (1985 г.), Красной Звезды, медалями «За отвагу», «За победу над Германией», юбилейными.

ГОЛУБЕЦ Василий Иванович, родился в 1909 г. в Атбасарском р-не Акмолинской обл. Казахской ССР. Призван в 1942 г. Бурейским РВК Амурской обл. Участвовал в войне с Японией 09.08. - 03.09.1945 г. в составе 279 истребительного противотанкового батальона 365 стрелковой дивизии 1 Краснознаменной армии 1 Дальневосточного фронта, ефрейтор, шофер. Награжден медалью «За боевые заслуги». (пгт. Прогресс)

ГОЛУБЕЦ Иосиф Сергеевич, родился в 1927 г. Участвовал в войне с Японией 09.08. - 03.09.1945 г. в составе 71 комендатуры тыловых оборонительных рубежей Забайкальского фронта, ефрейтор, ком. отделения. (Мазановский р-н, с. Новокиевский Увал)

ГОЛУБИН Макар Иванович, родился в 1914 г. Призван 25.06.1941 г. Зейским РВК Амурской обл. Участвовал в Великой Отечественной войне 1941-1945 гг. в составе 1158 гаубичного артиллерийского полка 60 гаубичной артиллерийской бригады 20 артиллерийской дивизии РГК Брянского, 2 Прибалтийского фронтов, сержант, шофер 2 батареи. Награжден медалями «За отвагу», «За боевые заслуги».

ГОЛУБКОВ Гаврила Федорович, родился в 1905 г. в с. Новоникольское Свободненского р-на Амурской обл. Призван 07.08.1944 г. Мазановским РВК Амурской обл. из с. Юбилейное. Участвовал в войне с Японией 09.08. – 03.09.1945 г. в составе 2 Дальневосточного фронта, рядовой. Награжден медалями «За победу над Японией», юбилейными. Умер в 1979 г. (Свободненский р-н, с. Новоникольское)

ГОЛУБКОВ Григорий Федорович, родился 21.01.1926 г. в с. Юбилейное Мазановского р-на Амурской обл. Призван 13.11.1943 г. Мазановским РВК из с. Юбилейное. Участвовал в войне с Японией 09.08. - 03.09.1945 г. в составе 59 стрелковой дивизии 26 стрелкового корпуса 1 Краснознаменной армии 1 Дальневосточного фронта, рядовой. Награжден орденом Отечественной войны II ст. (1985 г.), медалями «За победу над Японией», юбилейными. Умер 17.04.2001 г. (Хабаровский край)

ГОЛУБКОВ Дмитрий Федорович, родился 10.03.1914 г. в с. Новоникольское Свободненского р-на Амурской обл. Призван 10.07.1941 г. Мазановским РВК Амурской обл. из с. Юбилейное. Участвовал в войне с Японией 09.08. - 03.09.1945 г. в составе 1014 артиллерийского полка 386 стрелковой дивизии 39 стрелкового корпуса 25 армии 1 Дальневосточного фронта, старшина. Награжден медалями «За победу над Японией», юбилейными. Умер 26.10.1997 г. (Шимановский р-н)

ГОЛУБНИЧИЙ Федор Павлович, родился 04.01.1920 г. в с. Ковалевка Краснокутского р-на Харьковской обл. Украинской ССР. Призван в октябре 1940 г. Краснокутским РВК. Участвовал в войне с Японией 09.08. - 03.09.1945 г. в составе 50 пушечного артиллерийского полка 216 корпусной артиллерийской бригады 59 стрелкового корпуса, ефрейтор, телефонист батареи управления. Награжден Орденом Отечественной войны II ст. (1985 г.), медалями «За боевые заслуги», «За победу над Японией», юбилейными. Умер 26.12.1992 г. (Селемджинский р-н)

ГОЛУТВА Василий Михайлович, родился 18.01.1924 г. в с. Писарево Унечского р-на Брянской обл. Участвовал в Великой Отечественной войне 1941-1945 г. в составе 39 стрелкового полка 4 стрелковой дивизии 25 стрелкового корпуса 69 армии 1 Белорусского фронта, сержант, стрелок. Награжден орденом Отечественной войны II ст. (1985 г.), медалями «За победу над Германией», юбилейными. Умер в 1999 г. (Мазановский р-н, с. Леонтьевка)

ГОЛУТВА Степан Михайлович, родился в 1920 г. в с. Писарево Унечского р-на Брянской обл. Участвовал в войне с Японией 09.08. - 03.09.1945 г. Награжден медалями «За победу над Японией», юбилейными. (Мазановский р-н, с. Красноярово)

ГОЛУШКО Михаил Кузьмич, родился 02.11.1914 г. на ст. Михайло-Чесноковская Свободненского р-на Амурской обл. Призван 25.07.1941 г. Селемджинским РВК Амурской обл. Участвовал в Великой Отечественной войне 1941-1945 гг. в составе 75 гв. стрелковой дивизии; 954 стрелкового полка 194 стрелковой дивизии 48 армии 1 Белорусского фронта, гв. ст. сержант, пом. ком. минометного взвода. Был легко ранен 16.07.1943 г. Окончил краткосрочные курсы младших лейтенантов в 1944 г. Награжден орденом Отечественной войны II степени (1945 г.), Красной Звезды, медалями «За отвагу», «За взятие Кенигсберга», «За победу над Германией», юбилейными. Умер 29.01.1962 г. (Селемджинский р-н, п. Златоустовский)

ГОЛУШКО Павел Кузьмич, родился в 1921 г. в г. Свободный Амурской обл. Призван в 1940 г. Солюдинским РВК Хабаровского края. Участвовал в войне с Японией 09.08. - 03.09.1945 г. в составе 352 стрелкового полка 35 стрелковой дивизии 5 стрелкового корпуса 2 Дальневосточного фронта, старшина, нач. радиостанции роты связи. Награжден орденом Отечественной войны II ст. (1985 г.), медалями «За боевые заслуги», юбилейными.

ГОЛЫШКОВ Прокоп Егорович, родился в 1920 г. Призван в 1942 г. Комсомольским РВК Хабаровского края. Участвовал в Великой Отечественной войне 1941-1945 гг. в составе 525 легкого артиллерийского полка 11 легкой артиллерийской бригады 7 артиллерийской дивизии 3 гв. армии Юго-Западного, 4 Украинского фронтов. Был тяжело ранен, комиссован. Инвалид войны. Награжден медалями «За победу над Германией», юбилейными. (Мазановский р-н, с. Белоярово)

ГОЛЬНИК Федор Алексеевич, родился в 1912 г. в д. Губари Репкинского р-на Черниговской обл. Украинской ССР. Призван 19.02.1942 г. Мазановским РВК Амурской обл. из с. Паутовка. Участвовал в Великой Отечественной войне 1941-1945 гг. Рядовой. Награжден орденом Отечественной войны II ст. (1985 г.), медалями юбилейными.

ГОЛЬСКИЙ Василий Гаврилович, родился 15.05.1918 г. в с. Крестики Селемджинского р-на Амурской обл. Призван 07.11.1940 г. Селемджинским РВК. Участвовал в войне с Японией 09.08. - 03.09.1945 г. в составе 18 стрелкового полка 3 стрелковой дивизии 2 Краснознаменной армии 2 Дальневосточного фронта. Награжден орденом Отечественной войны II ст. (1985 г.), медалями «За победу над Японией», юбилейными. (Селемджинский р-н, с. Коболдо)

ГОМАНЮК Алексей Иванович, родился в 1925 г. в с. Поляна Серышевского р-на Амурской обл. Призван 22.12.1942 г. Мазановским

РВК Амурской обл. из с. Новокиевский Увал. Участвовал в Великой Отечественной войне 1941-1945 гг. Рядовой. Награжден орденом Отечественной войны II ст. (1985 г.), медалями юбилейными.

ГОМАНЮК Геннадий Артемович, родился в 1915 г. в с. Угловое Мазановского р-на Амурской обл. Участвовал в Великой Отечественной войне 1941-1945 гг. Награжден орденом Отечественной войны II ст. (1985 г.), медалями юбилейными.

ГОМЕНЮК Василий Артемьевич, родился в 1923 г. в с. Угловое Мазановского р-на Амурской обл. Участвовал в Великой Отечественной войне 1941-1945 гг. Был тяжело ранен. Награжден орденом Отечественной войны I ст. (1985 г.), медалями юбилейными.

ГОМЗЯКОВ Федор Васильевич, род 13.02.1906 г. с. Шайдурово Сузумского р-на Новосибирской обл. Призван 29.02.1943 г. Тамбовским РВК Амурской обл. Участвовал в Великой Отечественной войне 1941-1945 гг. в составе 162, 43, 144 танковых бригад, рядовой, минометчик. Был дважды ранен. Награжден медалями «За победу над Германией», юбилейными. Умер 13.12.1975 г. (Константиновский р-н, с. Константиновка)

ГОНЕЕВ Иван Исламович, родился в 1903 г. в с. Санбаево Красноградского р-на Татарской АССР. Призван 21.07.1941 г. Зейским РВК Амурской обл. Участвовал в войне с Японией 09.08. - 03.09.1945 г. в составе 621 минометного полка 10 механизированного корпуса 1 Дальневосточного фронта, рядовой, повозочный. Умер в 1982 г. (Мазановский р-н, п. Ивановский)

ГОНТАРЬ Афанасий Степанович, родился в 1918 г. в с. Новороссийка Мазановского р-на Амурской обл. Призван 10.03.1940 г. Мазановским РВК из с. Новороссийка. Участвовал в Великой Отечественной войне 1941-1945 гг. Рядовой. Награжден орденом Отечественной войны II ст. (1985 г.), медалями юбилейными.

ГОНТАРЬ Михаил Дмитриевич, родился в 1912 г. Призван 20.05.1944 г. Мазановским РВК Амурской обл. из с. Романкауцы. Участвовал в Великой Отечественной войне 1941-1945 гг. в составе 120 стрелкового полка 69 стрелковой дивизии 65 армии 1 Белорусского фронта, рядовой, стрелок 1 стр. батальона. Награжден медалями «За отвагу», «За победу над Германией».

ГОНЧАР Александр Григорьевич, родился в 1903 г. Призван 23.04.1942 г. Мазановским РВК Амурской обл. из с. Романкауцы. Участвовал в Великой Отечественной войне 1941-1945 гг. в составе 95 гв. стрелкового полка, рядовой, стрелок. Был тяжело ранен, комиссован. Инвалид войны. Награжден медалью «За победу над Германией».

ГОНЧАР Андрей Петрович, родился в 1923 г. Призван 10.02.1942 г. Шимановским РВК Амурской обл. Участвовал в Великой Отечественной войне 1941-1945 гг. в составе 235 гв. стрелкового полка 81 гв. стрелковой дивизии Ленинградского, Степного, 1, 4, 2 Украинских фронтов, гв. лейтенант, ком. взвода 1 минометной роты. Был дважды ранен. Награжден в мае 1945 г. орденом Красной Звезды за освобождение Чехословакии. (Шимановский р-н)

ГОНЧАР Михаил Александрович, родился в 1915 г. в с. Мазаново Мазановского р-на Амурской обл. Призван в 1936 г. Участвовал в войне с Японией 09.08. - 03.09.1945 г. в составе мастерской связи Владимиро-Ольгинской военно-морской базы Тихоокеанского флота, глав. старшина, старшина электриков. Награжден орденом Отечественной войны II ст. (1985 г.), медалями «За боевые заслуги», «За победу над Японией», юбилейными.

ГОНЧАРЕНКО Егор Иосифович, родился в 1910 г. Призван в 1941 г. Ивановским РВК Амурской обл. Участвовал в войне с Японией 09.08. - 03.09.1945 г. в составе 1042 гаубичного артиллерийского полка 390 стрелковой дивизии 2 Краснознаменной армии 2 Дальневосточного фронта, сержант, старшина 9 батареи. Награжден медалью «За боевые заслуги».

ГОНЧАРОВ Автомон Петрович, родился в 1926 г. в с. Александровка Мазановского р-на Амурской обл. Призван 11.11.1943 г. Мазановским РВК из с. Абайкан. Участвовал в войне с Японией 09.08. - 03.09.1945 г. в составе экипажа крейсера «Калинин» Тихоокеанского флота, старшина I статьи, комендор зенитный 3 класса. Награжден орденом Отечественной войны II ст. (1985 г.), медалями «За победу над Японией», юбилейными.

ГОНЧАРОВ Александр Иванович, родился в 1910 г. в г. Могилев Могилевской обл. Белорусской ССР. Призван в 1941 г. Магдагачинским РВК Амурской обл. Участвовал в войне с Японией 09.08. - 03.09.1945 г. в составе 112 стрелкового полка 190 стрелковой дивизии 5 армии 1 Дальневосточного фронта, рядовой, стрелок. Награжден медалью «За боевые заслуги».

ГОНЧАРОВ Андрей Петрович, родился в 1919 г. в с. Белово Ребрихинского р-на Алтайского края. Призван 06.12.1940 г. Мазановским РВК Амурской обл. Участвовал в Великой Отечественной войне 1941-1945 гг. в составе 217 гв. пушечного артиллерийского полка 114 пушечной артиллерийской бригады 2 гв. артиллерийской дивизии прорыва РГК Сталинградского, Южного, 4 Украинского, 3 Белорусского, 3 Прибалтийского, Ленинградского фронтов, гв. мл. сержант, механик тракторный. Участник Сталинградской битвы. Награжден орденами Отечественной войны II ст. (1985 г.), Красной Звезды, медалями « За оборону Сталинграда», «За победу над Германией», юбилейными.

ГОНЧАРОВ Василий Акинфиевич, родился в 1922 г. в с. Александровка Мазановского р-на Амурской обл. Призван 09.05.1942 г. Мазановским РВК. Участвовал в Великой Отечественной войне 1941-1945 гг. в составе 1200 самоходного артиллерийского полка 8-й гвардейской армии 1 Белорусского фронта, рядовой, шофер транспортного взвода. Награжден орденом Отечественной войны II ст. (1985 г.), медалями «За отвагу», «За победу над Германией», юбилейными.

ГОНЧАРОВ Виктор Акинфиевич, родился в 1924 г. в с. Александровка Мазановского р-на Амурской обл. Участвовал в Великой Отечественной войне 1941-1945 гг. Награжден орденом Отечественной войны II ст. (1985 г.), медалями юбилейными.

ГОНЧАРОВ Василий Иванович, родился в 1914 г. Призван 14.07.1941 г. Мазановским РВК Амурской обл. из п. Норск. Участвовал в войне с Японией 09.08. - 03.09.1945 г. в составе 388 пушечного артиллерийского полка РГК 2 Краснознаменной армии 2 Дальневосточного фронта, мл. сержант, вычислитель. Награжден медалями «За боевые заслуги», «За победу над Японией».

ГОНЧАРОВ Василий Иванович, родился в 1924 г. Призван 14.08.1942 г. Мазановским РВК Амурской обл. Участвовал в Великой Отечественной войне 1941-1945 гг. в составе 10 стрелкового полка 6 стрелковой дивизии 3 Украинского фронта, мл. сержант, ком. пулеметного расчета. Участник Курской битвы. Был тяжело ранен, комиссован. Инвалид войны. Награжден медалями «За отвагу», «За победу над Германией», юбилейными. (Мазановский р-н, п. Майский)

ГОНЧАРОВ Григорий Федорович, родился в 1920 г. в с. Александровка Мазановского р-на Амурской обл. Призван 01.10.1940 г. Мазановским РВК. Участвовал в Великой Отечественной войне 1941-1945 гг. в составе 238 стрелковой дивизии 41 армии Калининского фронта, рядовой, стрелок взвода ОКР «СМЕРШ». Был тяжело ранен. Награжден орденом Отечественной войны II ст. (1985 г.), медалями «За боевые заслуги», «За победу над Германией», юбилейными. Умер в 1990 г. (Мазановский р-н, с. Угловое)

ГОНЧАРОВ Егор Григорьевич, родился 10.09.1925 г. в с. Гореловка Богдановского р-на Грузинской ССР. Призван 01.03.1943 г. Богдановским РВК. Участвовал в Великой Отечественной войне 1941-1945 гг. в составе 30 танковой дивизии; в войне с Японией 09.08. - 03.09.1945 года в составе 47 автомобильного полка, рядовой, шофер. Награжден орденом Отечественной войны II ст. (1985 г.), медалями «За победу над Германией», «За победу над Японией», «За оборону Кавказа», юбилейными. (Селемджинский р-н, с. Стойба)

ГОНЧАРОВ Иван Гурьевич, родился в с. Осьмаки Каранского р-на Черниговской обл. Украинской ССР. Призван в 1943 г. Октябрьским РВК Амурской обл. Участвовал в войне с Японией 09.08. - 03.09.1945 г. в составе 404 стрелкового полка 363 стрелковой дивизии 35 армии 1 Дальневосточного фронта, рядовой, наводчик роты ПТР. Награжден орденом Отечественной войны II ст. (1985 г.), медалями «За боевые заслуги», юбилейными.

ГОНЧАРОВ Иван Яковлевич, родился 25.12.1925 г. в с. Великокнязевка Белогорского р-на Амурской обл. Призван 15.12.1938 г. Мазановским РВК Амурской обл. Участвовал в Великой Отечественной войне 1941-1945 гг. в составе моторизированного батальона автоматчиков 181 танковой бригады 18 танкового корпуса 5 гв. танковой армии Северо-Кавказского, Воронежского, Степного, 2 Украинского фронтов, ст. сержант, ком. отделения. Участник Курской битвы. Был дважды ранен. Награжден орденом Славы III ст., медалями «За победу над Германией», юбилейными.

ГОНЧАРОВ Константин Климович, родился в 1905 г. Призван 29.08.1942 г. Мазановским РВК Амурской обл. из с. Александровка. Участвовал в Великой Отечественной войне 1941-1945 гг. в составе 25 отдельного огнеметного батальона 22 гв. стрелкового корпуса 6 гв. армии Центрального, 1 Украинского фронтов, рядовой, огнеметчик. Участник Курской битвы. Был дважды тяжело ранен. Награжден орденом Красной Звезды, медалями «За победу над Германией», юбилейными.

ГОНЧАРОВ Николай Федорович, родился 05.12.1917 г. в с. Константиноградовка Ивановского р-на Амурской обл. Призван 03.03.1938 г. Ивановским РВК. Участвовал в войне с Японией 09.08. - 03.09.1945 г. в составе 70 авиабазы 113 батальона аэродромного обслуживания 96 штурмовой авиационной дивизии 11 воздушной армии 2 Дальневосточного фронта, ст. сержант, шофер, заведующий гаражом. Награжден орденом Отечественной войны II ст. (1985 г.), медалями «За отвагу», «За победу над Германией», «За победу над Японией», юбилейными. Умер 25.01.1991 г. (Мазановский р-н, с. Угловое)

ГОНЧАРОВ Николай Филиппович, родился в 1920 г. в с. Золотоножка Константиновского р-на Амурской обл. Призван в 1940 г. Тамбовским РВК Амурской обл. Участвовал в войне с Японией 09.08. - 03.09.1945 г. в составе 22 отдельного полка связи 2 Дальневосточного фронта, мл. сержант. Награжден орденом Отечественной войны II ст. (1985 г.), медалями «За боевые заслуги», юбилейными.

ГОНЧАРОВ Прохор Иванович, родился в 1926 г. в г. Белогорск Амурской обл. Призван в 1943 г. Серышевским РВК Амурской обл. Участвовал в войне с Японией 09.08. - 03.09.1945 г. в составе 39 артиллерийского полка 59 стрелковой дивизии 1 Краснознаменной армии 1 Дальневосточного фронта, рядовой, разведчик 3 батареи. Награжден орденом Отечественной войны II ст. (1985 г.), медалями «За боевые заслуги», юбилейными. (г. Белогорск)

ГОНЧАРОВ Роман Конович, родился в 1918 г. в с. Богословка Мазановского р-на Амурской обл. Участвовал в Великой Отечественной войне 1941-1945 гг. Награжден орденом Отечественной войны II ст. (1985 г.), медалями юбилейными.

ГОНЧАРОВА Екатерина Семеновна, родилась в 1920 г. в с. Мазаново Мазановского р-на Амурской обл. Призвана 12.08.1945 г. Мазановским РВК из п. Норск. Участвовала в войне с Японией 09.08. - 03.09.1945 г. в составе 3 головного полевого эвакопункта с эвакоприемником 2 Краснознаменной армии 2 Дальневосточного фронта, рядовой. Награждена орденом Отечественной войны II ст. (1985 г.), медалями «За победу над Японией», юбилейными.

ГОНЧАРУК Анна Харитоновна, родилась в 1918 г. в с. Подоловка Завитинского р-на Амурской обл. Участвовала в Великой Отечественной войне 1941-1945 гг. Награждена орденом Отечественной войны II ст. (1985 г.), медалями юбилейными. (г. Благовещенск)

ГОРБАНЕВ Александр Павлович, родился в 1915 г. в с. Аркадьевка Архаринского р-на Амурской обл. Призван в 1941 г. Бирским РВК Еврейской АО Хабаровского края. Участвовал в Великой Отечественной войне 1941-1945 гг. в составе 194 стрелкового полка 286 стрелковой дивизии 21 армии Ленинградского фронта, ефрейтор, стрелок. Награжден орденом Славы III ст. (Архаринский р-н)

ГОРБАНЕВ Виталий Павлович, родился в 1926 г. в с. Краснояро-во Мазановского р-на Амурской обл. Участвовал в войне с Японией 09.08. - 03.09.1945 г. Награжден орденом Отечественной войны II ст. (1985 г.), медалями «За победу над Японией», юбилейными.

ГОРБАНЬ Ермолай Карпович, родился в 1914 г. в п. Норск Мазановского р-на Амурской обл. Призван в 1945 г. Купинским РВК Новосибирской обл. Участвовал в Великой Отечественной войне 1941-1945 гг. в составе 350 стрелкового полка 96 стрелковой дивизии 48 армии 3 Белорусского фронта, рядовой, стрелок 7 стр. роты 3 стр. батальона. Награжден орденом Отечественной войны II ст. (1985 г.), медалями «За боевые заслуги», «За победу над Германией», юбилейными.

ГОРБАТЕНКО Анна Ивановна, родилась в 1922 г. в г. Ишим Ишимского р-на Тюменской обл. Участвовала в Великой Отечественной войне 1941-1945 гг. Награждена орденом Отечественной войны II ст. (1985 г.), медалями «За победу над Германией», юбилейными. (Мазановский р-н, с. Новокиевский Увал)

ГОРБАТЕНКО Яков Семенович, родился в 1917 г. в с. Подоловка Завитинского р-на Амурской обл. Участвовал в Великой Отечественной войне 1941-1945 гг. Награжден орденом Отечественной войны II ст. (1985г.), медалями юбилейными. (Завитинский р-н)

ГОРБАТОВ Иван Степанович, родился В 1914 г. Участвовал в Великой Отечественной войне 1941-1945 гг. в составе 488 артиллерийского полка, ст. сержант. (Архаринский р-н)

ГОРБАТОВ Михаил Тимофеевич, родился В 1916 г. в г. Стародуб Брянской обл. Призван в ноябре 1937 г. Клинцовским РВК Орловской обл. Участвовал в войне с Японией 09.08. - 03.09.1945 г. в составе 18 стрелкового полка 3 стрелковой дивизии 2 Краснознаменной армии 2 Дальневосточного фронта, майор, ком. пулеметной роты. Награжден орденами Отечественной войны II ст. (1985 г.), Красной Звезды, медалями «За боевые заслуги», юбилейными. Умер 01.12.1990 г. (Архаринский р-н)

ГОРБАТЮК Василий Иванович, родился 01.03.1923 г. в с. Граматуха Мазановского р-на Амурской обл. Участвовал в войне с Японией 09.08. - 03.09.1945 г. в составе 246 стрелкового полка 22 стрелковой дивизии 26 стрелкового корпуса 1 Краснознаменной армии 1 Дальневосточного фронта, ст. сержант, ком. отделения. Награжден орденом Отечественной войны II ст. (1985 г.), медалями «За победу над Японией», юбилейными. Умер 21.06.2000 г. (г. Зея, переехал на Украину)

ГОРБАЧЕВ Геннадий Семенович, родился в 1919 г. Призван в феврале 1940 г. Мазановским РВК Амурской обл. Участвовал в Великой Отечественной войне 1941-1945 гг. в составе 1-го батальона 184 гаубичной артиллерийской бригады 1 Белорусского фронта, ст. сержант, ком. объединенного взвода связи и радио. Был контужен, комиссован по ранению. Награжден орденом Красной Звезды, медалями «За боевые заслуги», «За победу над Германией», юбилейными. Умер в 1983 г. (Мазановский р-н, переехал в Казахстан)

ГОРБАЧЕВ Геннадий Платонович, родился в 1915 г. в с. Савиничи Климовичского р-на Могилевской обл. Белорусской ССР. Участвовал в Великой Отечественной войне 1941-1945 гг. Награжден орденом Отечественной войны II ст. (1985 г.), медалями юбилейными. Умер в 1996 г. (Константиновский р-н)

ГОРБЕНКО Константин Иванович, родился в 1916 г. в с. Корчаковка Б.-Александровского р-на Одесской обл., Украинской ССР. Призван 29.08.1942 г. Мазановским РВК Амурской обл. из с. Новокиевский Увал. Участвовал в Великой Отечественной войне 1941-1945 гг. в составе 160 армейской пушечной артиллерийской бригады, ст. сержант, шофер. Награжден орденом Отечественной войны II ст. (1985 г.), медалями «За отвагу», «За победу над Германией», юбилейными.

ГОРБЕНКО (ПАВЛОВА) Надежда Павловна, родилась 28.09.1924 г. в г. Киеве Украинской ССР. Участвовала в Великой Отечественной войне 1941-1945 гг. в составе Калининского фронта. Награждена орденом Отечественной войны II ст. (1985 г.), медалями «За отвагу», «За победу над Германией», юбилейными. Умерла в 1996 г. (пгт. Прогресс)

ГОРБЕНКО Николай Денисович, родился 12.02.1916 г. в Ульчском р-не Нижне-Амурской обл. Хабаровского края. Участвовал в Великой Отечественной войне 1941-1945 гг. в составе 134 отдельного батальона связи резерва Калининского, 1 Прибалтийского фронтов, Земландской группы войск; в войне с Японией 09.08. - 03.09.1945 г. в составе 2 Дальневосточного фронта, рядовой, линейный надсмотрщик. Награжден медалью «За победу над Японией». Умер в 1995 г. (пгт. Прогресс)

ГОРБЕНКО Степан Константинович, родился в 1921 г. в с. Петровичи Черниговского р-на Приморского края. Призван в октябре 1940 г. Бурейским РВК Амурской обл. Участвовал в Великой Отечественной войне 1941-1945 гг. в составе 97 тяжелой гаубичной артиллерийской бригады разрушения 22 артиллерийской дивизии прорыва РГК 2 Украинского, 1 Белорусского фронтов, ст. сержант, ком. отд. разведки. Награжден орденами Отечественной войны II ст. (1985 г.), Красной Звезды, медалями «За отвагу», «За освобождение Варшавы», «За взятие Берлина», «За победу над Германией», юбилейными. Умер 12.02.1998 г. (Архаринский р-н)

ГОРБЕНКО Иван Константинович, родился в 1911 г. Участвовал в Великой Отечественной войне 1941-1945 гг. в составе 90 восстановительного железнодорожного батальона, рядовой. (Архаринский р-н)

ГОРБИЕВСКИЙ Федор Тимофеевич, родился в 1913 г. в с. Кольцовка Мазановского р-на Амурской обл. Участвовал в Великой Отечественной войне 1941-1945 гг. Награжден орденом Отечественной войны I ст. (1985 г.), медалями юбилейными.

ГОРБИКОВ Константин Васильевич, родился в 1925 г. в с. Гилевка Архаринского р-на Амурской обл. Призван в 1943 г. Архаринским РВК. Участвовал в Великой Отечественной войне 1941-1945 гг. в составе 90 тяжелой гаубичной артиллерийской бригады разрушения 16 артиллерийской дивизии прорыва РГК Степного, 2 Украинского фронтов, рядовой, разведчик 4 батареи 1 дивизиона. Награжден орденами Отечественной войны II ст. (1985 г.), Красной Звезды, медалями «За взятие Будапешта», «За победу над Германией», юбилейными. (Архаринский р-н)

ГОРБИКОВ Степан Елисеевич, родился 01.08.1922 г. в с. Гилевка Архаринского р-на Амурской обл. Призван 26.07.1941 г. Архаринским РВК. Участвовал в Великой Отечественной войне 1941-1945 гг. в составе 1283 стрелкового полка 60 стрелковой дивизии; 109 отдельного полка связи 3 армии 2 Белорусского фронта, старшина, зам. ком. кабельно-телеграфной роты. Награжден орденами Отечественной войны I ст. (1985 г.), Красной Звезды, медалями «За отвагу», «За оборону Москвы», «За взятие Кенигсберга», «За взятие Берлина», «За победу над Германией», юбилейными. Участник Парада Победы 1945 г. Умер в 1992 г. (г. Благовещенск)

ГОРБУНОВ Василий Милентьевич, родился в 1923 г. Призван 14.03.1942 г. Мазановским РВК Амурской обл. из с. Сапроново. Участвовал в войне с Японией 09.08. - 03.09.1945 г. в составе 404 стрелкового полка 363 стрелковой дивизии 35 армии 1 Дальневосточного фронта, рядовой, стрелок взвода пешей разведки. Награжден медалями «За боевые заслуги», «За победу над Японией».

ГОРБУНОВ Виктор Иванович, родился в 1923 г. в г. Благовещенске Амурской обл. Призван в январе 1943 г. Зейским РВК Амурской обл. Участвовал в Великой Отечественной войне 1941-1945 гг. в составе 56 гв. танковой бригады 1 Украинского фронта, мл. лейтенант, ком. танка Т-34 2 танкового батальона. Награжден орденами Отечественной войны II ст. (1985 г.), Красной Звезды, медалями юбилейными

ГОРБУНОВ Григорий Трофимович, родился в 1913 г. в с. Сукромли Свободненского р-на Амурской обл. Призван в 1941 г. Свободненским РВК. Участвовал в войне с Японией 09.08. - 03.09.1945 г. в составе 70 стрелкового полка 3 стрелковой дивизии 2 Краснознаменной армии 2 Дальневосточного фронта, мл. сержант, наводчик ручного пулемета. Награжден медалью «За отвагу».

ГОРБУНОВ Кирилл Кондратьевич, родился в 1914 г. в с. Новоэкономическое Донецкой обл. Украинской ССР. Призван 14.06.1941 г. Мазановским РВК Амурской обл. из с. Мазаново. Участвовал в Великой Отечественной войне 1941-1945 гг. Рядовой. Награжден орденом Отечественной войны II ст. (1985 г.), медалями юбилейными.

ГОРБУНОВ Николай Иванович, родился 22.05.1926 г. Участвовал в Великой Отечественной войне 1941-1945 гг. в составе 192 бомбардировочного полка 1 Белорусского фронта, авиамеханик; в войне с Японией 09.08.- 03.09.1945 г. Награжден орденом Отечественной войны II ст. (1985 г.), медалями «За победу над Германией», «За победу над Японией», юбилейными. (Белогорский р-н, с. Великокнязевка)

ГОРБУНОВ Никита Кузьмич. Участвовал в Великой Отечественной войне 1941-1945 гг. в составе 2 Украинского фронта, рядовой. Награжден орденом Отечественной войны II ст. (1985 г.), медалями «За отвагу», юбилейными. (пгт. Прогресс)

ГОРБУНОВ Николай Милентьевич, родился в 1926 г. в с. Новоникольское Свободненского р-на Амурской обл. Призван 11.11.1943 г. Мазановским РВК Амурской обл. из с. Сапроново. Участвовал в войне с Японией 09.08. - 03.09.1945 г. в составе экипажа фрегата СКР-3 Тихоокеанского флота, матрос, рулевой. Награжден орденом Отечественной войны II ст. (1985 г.), медалями Ушакова, «За победу над Японией», юбилейными, благодарностями Верховного Главнокомандующего за взятие городов Сейсин и Гензан.

ГОРБУНОВ Николай Павлович, родился 15.12.1926 г. в с. Алексеевка Мазановского р-на Амурской обл. Призван 20.12.1943 г. Мазановским РВК из с. Романкауцы. Участвовал в войне с Японией 09.08. - 03.09.1945 г. в составе 1056 стрелкового полка 264 стрелковой дивизии 35 армии 1 Дальневосточного фронта, рядовой, автоматчик. Награжден орденом Отечественной войны II ст. (1985 г.), медалями «За победу над Японией», юбилейными. (Мазановский р-н, с. Алексеевка)

В родном селе

* Приезд Героя Советского Союза Пантелея Ермоленко в колхоз „Красный лиман"

Председателя колхоза «Красный лиман» Платону Нелончук позвонили по телефону: «Собирай людей, обед приготовь. К вам едет...» А дальше ничего разобрать было нельзя. И стали в колхозе судить и рядить — кто же к ним едет? Может комиссия какая, а может артисты?

Тем временем к станции подходил поезд. Бывший колхозный шофер, ныне Герой Советского Союза, Пантелей Игнатьевич Ермоленко ехал в родное село «Красный лиман» в краткосрочный отпуск. Он нетерпеливо выглядывал из окна вагона. Мимо проплывали высокие сосны, кудрявые нежные березы, окутанные голубым туманом сопки, широкие приамурские степи. Знакомые и близкие сердцу дальневосточные пейзажи.

Когда он слез с поезда — сердце сильнее забилось. Вот она, маленькая станция. Кажется, совсем недавно уехал отсюда, а прошло уже больше двух лет. Пантелей Ермоленко не успел осмотреться, как к нему навстречу вышел секретарь райкома партии, горячо поздравляя с приездом. И через несколько минут Ермоленко уже ехал в родное село.

Легковая машина остановилась возле клуба. О, как знакомо это здание! Здесь он когда-то с молодежью играл незатейливые пьесы, веселился, танцевал. Несколько робко Ермоленко переступил порог клуба, а там — полно народа.

—Слава нашему колхознику, Герою Советского Союза! Слава и почет Пантелею Игнатьевичу Ермоленко,—раздались возгласы приветствий. Тут же сразу к Ермоленко подбежала жена. Радостная, волнующая встреча.

А в клубе шумел народ. И каждому хотелось обнять своего земляка, посмотреть на него поближе. Ведь два с лишним года они не видали его. Здесь каждый знал его и помнил, как Ермоленко вначале был чабаном, потом трактористом, шофером. Потом война разлучила его с семьей, родным колхозом. И бывало подолгу не получало от него никаких вестей. И вот он вернулся, овеянный боевой славой. И на груди его горят ордена, горит Золотая звезда Героя Советского Союза.

— Мы тебя, сынок, долго задерживать не станем. Тебе, понятно, с дороги отдыхать надо, но ты хоть коротенько расскажи, как воевал и как положение на фронтах, — с такой просьбой к герою обратились старики, до слез тронутые радостной встречей.

Ермоленко посмотрел вокруг. Всюду знакомые лица. Вот Кондрат Живлюк, старый амурский партизан, ныне колхозный счетовод. Ермоленко вспоминает себя десятилетним мальчиком. Он тогда помогал партизанам; скрытно приносил им из каждому хлеб, продукты. Потом Кондрат Живлюк обучил его охоте. Вместе со стариком он рано на зорьке, бил налету быструю птицу. Эта сноровка меткого охотника пригодилась ему в бою. И когда волнение улеглось, Ермоленко начал рассказывать о боевых делах на фронте.

Призван он был в артиллерию и, распрощавшись с селом, прибыл в назначенный полк. Он усердно взялся изучать порученное ему родиной оружие — 45 миллиметровую пушку. В бою он был наводчиком. Он дрался за город Серафимович. Это была первая жестокая битва.

— Мы переправились на правый берег реки, — вспоминает Ермоленко, — а немец вновь нас в полукольцо, пытался сбросить в воду. Тринадцать дней и ночей мы отбивали яростные атаки озверелых гитлеровцев. И отбили. Отбили потому, что верили в победу и сражались, не щадя ни своих сил, ни самой жизни.

Ермоленко лично на своего орудия разрушил вправо 14 немецких блиндажей с огневыми точками. Хотелось ему подсчитать, сколько немцев при этом перебито. Но некогда было. Вскоре началось новое наступление. Ермоленко своим орудием расчищал пехоте путь к Сталинграду. Это были исторические незабываемые бои. В эти дни Ермоленко вступил в партию Ленина—Сталина и в бой у подступов Сталинграда шел коммунистом, ощущая новый прилив сил, показывая новые образцы беззаветной храбрости.

„Пехоте преграждали путь пять, железобетонных укреплений врага. Ночью Ермоленко подкатил свою пушку на ближайшее расстояние и как только забрезжил рассвет, открыл меткий огонь по амбразурам. Ни одного снаряда, ни одной пулеметной очереди не успели выпустить фрицы. Наша пехота поднялась и пошла вперед.

Однажды на его орудие шло направом шесть вражеских танков. Бронированные чудовища подходили все ближе и ближе. Уже грохотали сквозь гусеницы, по замаскированные артиллеристы ждали. И вот грянули орудийные раскаты. Первым снарядом артиллерист Ермоленко закоет головную машину врага, потом подбил еще два танка и бронеавтомобиль. Атака врага захлебнулась. На поле боя остались сотни трупов немцев, десятки пылающих танков.

За этот подвиг Пантелей Ермоленко награжден медалью «За отвагу». Командир полка, вручавший ему медаль, пожал руку и сказал:

—Это первая награда в нашем полку. Надеюсь, она не будет последней наградой.

Слова командира сбылись. Сейчас грудь Пантелея Ермоленко украшают две медали «За отвагу», гвардейский значок, значок «Отличный артиллерист», медаль «За оборону Сталинграда», орден Ленина и Золотая звезда Героя Советского Союза.

Ермоленко стал командиром орудия. У стен Сталинграда в дни исторической битвы храбрый артиллерист зорко высматривал немецкие пулеметные гнезда. Прямой наводкой он бил по врагу, своим ломом выковыривал немцев из укреплений. В этих боях за Сталинград дивизия, в которой служит Ермоленко, стала гвардейской. Смелым пулеметчиком-гвардейцем стал Пантелей Ермоленко.

А что такое смелость? «В песне поется, — говорит Ермоленко, — что смелого пули боятся, смелого штык не берет. Так оно и есть.

— Был такой случай, — продолжает дальше Ермоленко, — немцы, отступая, оставили замаскированных пулеметчиков. И они своим огнем преграждали путь нашей пехоте. Но откуда они стреляли, понять было трудно.

Тогда Ермоленко вызвался разведать огневые точки врага. Он с автоматом, крадучись как охотник, пополз вперед. Вскоре затрещал автомат. И Ермоленко крикнул бойцам: «Есть!». А бойцы ему в ответ: «Веди их сюда».

Ермоленко вернулся один и пояснил:

— Да как же я привел бы их, когда они все душу отдали богу, а мне вот оставили пулемет.

Шли дни, месяцы. Шел амурский колхозник Пантелей Ермоленко на запад по проселочным дорогам, по улицам разрушенных немецких городов, по пепелищам сожженных сел. Шел, не зная устали. И могучая ненависть к врагу стучала в его сердце.

Вот и Днепр. Ермоленко со своим расчетом ночью подошел к Днепру, установил пушку на самодельный плот. Немцы открыли ураганный огонь по переправе. От взрывов снарядов и мин вода фонтанами поднималась ввысь.

Ой, Днепро, Днепро, ты в огне горишь
И вода твоя, как слеза.

Боль за поруганные над великой рекой, жажда мести врагу опьяняет вперед. И презирая смерть, Ермоленко с горсточкой храбрецов одним из первых переправился на правый берег.

Пятнадцать раз эта горстка бойцов отбивала яростные атаки превосходящих сил врага. Когда кончились снаряды, артиллеристы взялись за винтовки, а когда немцы подошли ближе, они забросали их гранатами, поднялись в штыковую атаку и отбросили врага.

Таков путь Пантелея Игнатьевича Ермоленко — от рядового колхозника до офицера, славной воина-богатыря, Героя Советского Союза.

И колхозники, слушая рассказ, как отчет своего земляка перед колхозом, также решили отчитаться перед ним о своей работе в тылу. Уже на следующее утро в дом Пантелея Игнатьевича пошла делегация колхозников.

— Хотим показать наше хозяйство. Просим посмотреть; оценить, как мы без вас тут справлялись с заданием фронта.

И они пошли. Зашли на ферму. Кругом порядок. Все вычищено, выбелено. Отчет до блеска начищенные бидоны с молоком, готовые к отправке на маслозавод. Колхоз аккуратно выполняет план поставок животноводческой продукции государству. Заведующая фермой Анастасия Дегтяренко коротко по-военному рапортует об этом Герою Советского Союза. Другие колхозницы наперебой рассказывают о том, как они, отправив мужей на фронт, преодолев трудности, крепко взялись за хозяйство. Девушки сели за тракторы. Мария Юшкевич, Прасковья Фисюк, Катя Дорошкевич и многие другие до двух норм выполняют за смену.

О приезде героя земляка узнали колхозники соседних колхозов. И они тоже захотели отчитаться перед Героем Советского Союза. И не только отчитаться, но и показать ему, что тыл может работать еще напряженнее, еще больше оказывать помощь фронту. В колхозе «Парижская Коммуна» после митинга, на котором выступал Пантелей Ермоленко; четвертая бригада вышла на поля и засеяла 30 гектаров сои за день, тогда как до этого засевали лишь по 20 гектаров. В соревнование вступили овощеводческие звенья, соревноваться стали все до единой колхозницы. Вечером подвели итоги. Ниже 150 процентов дневного задания никто не пал.

В колхозе «Крестьянин» на митинге от имени всех колхозников выступила жена Героя Советского Союза, тоже нашего земляка, тов. Комарова.

— Передайте моему мужу, — сказала она, обращаясь к Пантелею Ермоленко, — пусть бьет он немцев так, чтобы быстрее завоевать окончательную победу над врагом. А мы сделаем в тылу все; чтобы помочь вам, дорогие наши защитники. Мы посеем так хорошо, как никогда еще не сеяли. Мы добьемся такого высокого урожая, какого никогда еще не получали. Пусть же скорее настанет желанный час нашей победы.

Ив. ЛАМТЕВ.

Серышевский район.

Весточка с фронта...

Письмо с фронта! Как дорога для нас каждая весточка от родного и близкого воина, с каким трепетным волнением прикасаешься к этим драгоценным листкам, написанным в короткие минуты затишья между боями.

Тысячи конвертов со штампом полевой почты идут ежедневно во все уголки нашей родины и каждый из них таит в себе короткий живой рассказ о блистательных победах Красной Армии, о доблести и мужестве наших славных воинов, о их ратных подвигах, о фронтовой жизни.

Незримыми нитями связывают нас эти письма с теми, кто прошел славный путь от Сталинграда до Варшавы, от предгорий Кавказа до берегов Дуная, и сейчас идет вперед, чтобы добить раненого фашистского зверя в его собственной берлоге.

Много писем поступает с фронта от наших земляков и в адрес «Амурской правды».

...Подразделение, в котором служит сержант Алексей Епифанович Капленко, с боями вышли на нашу государственную границу. С кем поделиться этой волнующей радостью? Кому рассказать об этом счастливейшем дне? Тем, конечно, кто провожал его, Алексея Капленко, на фронт, кто, горячо пожимая руку, желал ему военной удачи, наказывал быть храбрым и стойким в бою. Рабочим мельзавода № 3 в Благовещенске адресует свое письмо сержант Капленко.

«Товарищи земляки, — пишет он, — хочу сообщить вам радостную весть, — мы бьем врага уже на чужой земле, безостановочно гоним его все дальше и дальше на запад. Ничто не спасет фашистских грабителей и убийц от сурового возмездия, которое несем мы на своих штыках. Заверяю вас, что мы сделаем все, чтобы быстрее наступил тот желанный час, когда московский салют возвестит весь мир о нашей полной и окончательной победе».

И еще сержант Капленко пишет о том, что за мужество и храбрость, проявленные в боях с немецкими захватчиками, он награжден орденом Красной Звезды и медалью «За отвагу». Поздравим нашего земляка с наступающим праздником Великого Октября, пожелаем ему дальнейших успехов в его фронтовой жизни.

Адрес Алексея Капленко: полевая почта 14831 «Д».

До войны Михаил Шашин служил в Амурской флотилии. А на фронте, куда Шашин уехал добровольцем, он стал отличным снайпером. Родина высоко оценила боевые заслуги М. Шашина. Он — кавалер пяти орденов и медалей.

Письмо Петра Сидоровича Чертова (полевая почта 01047), проделало длинный путь от самых стен Варшавы до берегов Амура. Сержант Чертов шлет фронтовой привет связистам Благовещенска.

— Три с половиной года работал я вместе с вами, товарищи, — пишет он, — а теперь вот уже второй год бью гитлеровских разбойников. Правительство дважды наградило меня — орденом Красного Знамени и орденом Славы III степени. Заверяю вас, товарищи, что и впредь не посрамлю своей воинской чести, буду так же беспощадно уничтожать фашистских мерзавцев.

— Ждите скорой весточки из Берлина! — так заканчивает свое письмо сержант Чертов. И мы знаем, что недалек тот день, когда наш отважный земляк и его боевые товарищи победителями вступят в столицу фашистской Германии.

Радостью побед наполнены письма, идущие с фронта, и в каждом из них можно прочесть горячую благодарность труженикам тыла за ту могучую поддержку, которую оказывают они своей родной Красной Армии. Славные воины шлют фронтовой привет своим землякам, самоотверженно работающим во имя победы, желают им новых успехов, наказывают изо дня в день крепить помощь фронту.

— Желаю рабочим и работницам Приамурья дать в этом году столько продукции, сколько не давали никогда; желаю колхозникам и колхозницам с честью завершить сельскохозяйственный год, больше дать хлеба для родины и фронта, — пишет старшина В. А. Мячин. (Полевая почта 36219—«Б»).

— Мы рады, товарищи, каждому вашему производственному успеху, гордимся каждым вашим достижением, — заявляет в своем письме старший лейтенант орденоносец М. Д. Котов. (Полевая почта 29959).

— Мы, комсомольцы-фронтовики, хотим знать как живут и работают комсомолки-землячки. Пишите о том, как справились с уборкой урожая, как дела с вывозкой хлеба государству, обо всем пишите. Помните, что нас радует каждый ваш успех — наказывают комсомолкам Тамбовского района фронтовики Луценко, Косенко и Глотов (полевая почта 73491).

Каждому советскому человеку дорого это внимание наших отважных воинов. Оно воодушевляет, прибавляет сил, зовет к новым и новым трудовым подвигам. И в ответных письмах советские люди с гордостью сообщают, что они честно выполняют свой долг перед фронтом, что они в ногу с Красной Армией уверенно идут вперед к окончательной победе над врагом.

В. ГРИГОРЬЕВ.

ГОРБУШИНА (ЖЕЛТУХИНА) Клавдия Трофимовна, родилась в 1923 г. в г. Томске. Призвана 17.02.1942 г. Томским РВК Новосибирской обл. Участвовала в Великой Отечественной войне 1941-1945 гг. в составе 419 стрелкового полка 18 стрелковой дивизии, рядовой, снайпер 1 стр. роты. Была контужена 24.02.1944 г. Инвалид войны. Награждена орденом Отечественной войны I ст. (1985 г.), медалями «За боевые заслуги», «За победу над Германией», юбилейными. (Селемджинский р-н, пгт. Экимчан)

ГОРВАЛЬ Константин Данилович, родился в 1907 г. в Ханкайском р-не Приморского края. Призван 20.03.1943 г. Свободненским РВК Амурской обл. Участвовал в Великой Отечественной войне 1941-1945 гг. в составе отдельного моторизованного батальона автоматчиков 175 танковой бригады 1 Украинского, 2 Прибалтийского фронтов, сержант, ком. пулеметного отделения. Был тяжело ранен. Награжден орденом Красной Звезды, медалями «За отвагу», «За освобождение Праги». (Шимановский р-н)

ГОРДЕЕВ Василий Иванович, родился в 1921 г. в с. Алексеевка Мазановского р-на Амурской обл. Призван в 1940 г. Свободненским РВК Амурской обл. Участвовал в Великой Отечественной войне 1941-1945 гг. в составе учебной команды сержантского состава войск НКВД 34 стрелкового корпуса 46 армии 3 Украинского фронта, лейтенант, командир учебного взвода. Награжден орденами Отечественной войны I ст. (1985 г.), II ст. (1944 г.), медалями «За победу над Германией», юбилейными.

ГОРДЕЕВ Михаил Иванович, родился в 1920 г. в с. Путятино Мазановского р-на Амурской обл. Участвовал в Великой Отечественной войне 1941-1945 гг. Награжден орденом Отечественной войны II ст. (1985 г.), медалями юбилейными.

ГОРДЕЕВ Тимофей Иванович, родился в 1907 г. в с. Путятино Мазановского р-на Амурской обл. Призван 11.07.1941 г. Мазановским РВК из с. Новокиевский Увал. Участвовал в Великой Отечественной войне 1941-1945 гг. в составе 1 мотострелкового батальона 37 механизированной бригады Калининского, Степного, 2 Украинского, 1 Белорусского фронтов, ст. сержант, автомеханик. Награжден орденами Отечественной войны II ст. (1985 г.), Красной Звезды, медалями «За боевые заслуги», «За победу над Германией», юбилейными.

ГОРДЕЕВ Федосей Иванович, родился 10.04.1910 г. в с. Путятино Мазановского р-на Амурской обл. Призван 24.07.1941 г. Мазановским РВК из с. Новокиевский Увал. Участвовал в Великой Отечественной войне 1941-1945 гг. в составе 2 гв. минометного полка Южного фронта, рядовой, ком. орудия 4 батареи. Был ранен, комиссован. Инвалид войны. Награжден орденом Отечественной войны I ст. (1985 г.), медалями «За отвагу», «За победу над Германией», юбилейными. Умер 04.03.1988 г.

ГОРДИЕНКО Василий Иванович, родился 13.01.1923 г. в с. Путятино Мазановского р-на Амурской обл. Призван 05.09.1942 г. Мазановским РВК. Участвовал в войне с Японией 09.08. - 03.09.1945 г. в составе 211 стрелкового полка 22 стрелковой дивизии 1 Краснознаменной амии 1 Дальневосточного фронта, мл. сержант, ком. стр. отделения. Награжден орденом Отечественной войны II ст. (1985 г.), медалями «За боевые заслуги», «За победу над Японией», юбилейными. Умер 20.07.1994 г. (Мазановский р-н, с. Путятино)

ГОРДИЕНКО Иван Абрамович, родился 18.03.1927 г. в с. Петропавловка Ивановского р-на Амурской обл. Призван в сентябре 1944 г. Ивановским РВК. Участвовал в войне с Японией 09.08. - 03.09.1945 г. в составе Краснознаменной Амурской флотилии, старшина 2-й статьи. Награжден медалями «За победу над Японией», Нахимова, юбилейными. Умер 19.07.1984 г. (Ивановский р-н, с. Ивановка)

ГОРДИЕНКО Иван Егорович, родился 27.01.1927 г. Участвовал в войне с Японией 09.08. - 03.09.1945 г. в составе Дальневосточного фронта, ефрейтор. Награжден орденом Отечественной войны II ст. (1985 г.), медалями «За победу над Японией», юбилейными. (Ивановский р-н, с. Березовка)

ГОРДИЕНКО Константин Селиверстович, родился в 1915 г. в с. Ново-Покровка Ивановского р-на Амурской обл. Призван 22.07.1942 г. Зейским РВК Амурской обл. Участвовал в войне с Японией 09.08. - 03.09.1945 г. в составе 632 стрелкового полка 388 стрелковой дивизии 15 армии 2 Дальневосточного фронта, мл. сержант, наводчик. Награжден орденом Отечественной войны II ст. (1985 г.), медалями «За отвагу», «За победу над Японией», юбилейными. (Мазановский р-н, п. Майский)

ГОРЕВ Иван Петрович, родился в 1908 г. Призван 25.06.1941 г. Шимановским РВК Амурской обл. Участвовал в Великой Отечественной войне 1941-1945 гг. в составе 21 гв. стрелкового полка 5 гв. стрелковой дивизии 8 гв. стрелкового корпуса 11 гв. армии Белорусского, 1 Прибалтийского фронтов, гв. рядовой, телефонист роты связи. Был тяжело ранен. Инвалид войны III гр. Награжден медалями «За отвагу», «За боевые заслуги».

ГОРЕВОЙ Иван Моисеевич, родился 02.02.1919 г. в д. Антоновка Завитинского р-на Амурской обл. Призван в июле 1941 г. Бурейским РВК Амурской обл. Участвовал в Великой Отечественной войне 1941-1945 гг. в составе 272 передвижной ремонтной базы 29 танкового корпуса Воронежского, 2 Украинского, 1 Прибалтийского, 2 и 3 Белорусских фронтов, ефрейтор, слесарь-монтажник. Был дважды ранен. Награжден орденом Отечественной войны II ст. (1985 г.), медалями «За отвагу», «За взятие Кенигсберга», «За победу над Германией», юбилейными. (Бурейский р-н)

ГОРЕВОЙ Иван Петрович, родился в 1925 г. в с. Антоновка Завитинского р-на Амурской обл. Участвовал в Великой Отечественной войне 1941-1945 гг. Награжден орденом Отечественной войны II ст. (1985 г.), медалями юбилейными. (пгт. Прогресс)

ГОРЕВОЙ Михаил Моисеевич, родился 15.12.1924 г. в д. Антоновка Завитинского р-на Амурской обл. Участвовал в войне с Японией 09.08. - 03.09.1945 г. Освобождал о. Сахалин. Рядовой. Награжден орденом Отечественной войны II ст. (19185 г.), медалями «За победу над Японией», юбилейными. (Бурейский р-н)

ГОРЕЛКИН Григорий Акиндинович, родился 18.08.1913 г. в с. Ивановское Зеленодольского р-на Татарской АССР. Участвовал в Великой Отечественной войне 1941-1945 гг. в составе Центрального фронта, оборонял Москву. Был тяжело ранен, комиссован. Инвалид войны I группы. Награжден орденом Отечественной войны I ст. (1985 г.), медалями юбилейными. (г. Шимановск)

ГОРИН Михаил Кирсанович, родился в 1923 г. в с. Городеньи Льговского р-на Курской обл. Призван 01.08.1941 г. Льговским РВК. Участвовал в Великой Отечественной войне 1941-1945 гг. в составе 289 гв. стрелкового полка 97 гв. стрелковой дивизии 2 Украинского фронта. В 1943 г. под Полтавой был тяжело ранен, комиссован. Инвалид войны 2 группы. Награжден орденами Отечественной войны I и II ст., юбилейными медалями. Умер в 1994 г. (Константиновский р-н)

ГОРИЦКИЙ Иван Тимофеевич, родился в 1918 г. Призван 24.03.1942 г. Мазановским РВК Амурской обл. из с. Романкауцы. Участвовал в войне с Японией 09.08. - 03.09.1945 г. Рядовой. Награжден медалями «За победу над Японией», юбилейными. Умер в 1993 г.

ГОРКОВЕНКО Алексей Моисеевич, родился в 1902 г. в с. Константи новка Ивановского р-на Амурской обл. Призван 09.03.1942 г. Мазановским РВК Амурской обл. из с. Мазаново. Участвовал в Великой

Отечественной войне 1941-1945 гг. в составе 192 стрелкового корпуса 1 Украинского фронта, рядовой, стрелок комендантской роты. Был дважды ранен. Награжден орденами Отечественной войны II ст. (1985 г.), Красной Звезды (дважды), медалями «За боевые заслуги», «За победу над Германией», юбилейными.

ГОРКОВЕНКО Иван Алексеевич, родился в 1910 г. на х. Данило Воронцовского р-на Воронежской обл. Призван в 1941 г. Тамбовским РВК Амурской обл. Участвовал в Великой Отечественной войне 1941-1945 гг. в составе 116 корпусного пушечного артиллерийского полка Ленинградского фронта, ефрейтор, тракторный механик. Награжден орденом Отечественной войны II ст. (1985 г.), медалями «За отвагу», «За боевые заслуги», «За оборону Ленинграда», юбилейными. (пгт. Прогресс)

ГОРЛАНОВ Михаил Андреевич, родился в 1906 г. в с. Рованцы Луцкого р-на Волынской обл. Украинской ССР. Призван Завитинским РВК Амурской обл. Участвовал в войне с Японией 09.08. - 03.09.1945 г. в составе 58 стрелкового полка 190 стрелковой дивизии 5 армии 1 Дальневосточного фронта, сержант, ком. отделения роты связи. Награжден орденом Отечественной войны II ст. (1985 г.), медалями «За боевые заслуги», юбилейными.

ГОРЛАЧ Борис Трофимович, родился в 1917 г. в г. Благовещенске Амурской обл. Призван в 1941 г. Благовещенским РВК. Участвовал в войне с Японией 09.08. - 03.09.1945 г. в составе 57 стрелкового полка 12 стрелковой дивизии 2 Краснознаменной армии 2 Дальневосточного фронта, сержант, наводчик 2 минометной роты. Награжден орденом Отечественной войны II ст. (1985 г.), медалями «За боевые заслуги», юбилейными.

ГОРЛОВ Иван Егорович, родился в 1919 г. в с. Смелое Октябрьского р-на Амурской обл. Призван 07.08.1939 г. Октябрьским РВК. Участвовал в Великой Отечественной войне 1941-1945 гг. в составе 96 танковой бригады 38 армии Воронежского, Северо-Западного, 2 Украинского, Брянского фронтов, старшина, старшина бригады по ремонту боевых машин роты технического обеспечения. Награжден орденом Красной Звезды, медалью «За боевые заслуги».

ГОРЛОВ Николай Андреевич, родился в 1920 г. в с. Деледино Молоковского р-на Калининской обл. Призван в 1943 г. Бурейским РВК Амурской обл. Участвовал в войне с Японией 09.08. - 03.09.1945 г. в составе 621 стрелкового полка 393 стрелковой дивизии 25 армии 1 Дальневосточного фронта, ст. сержант, ком. 120 мм миномета. Награжден орденом Отечественной войны II ст. (1985 г.), медалями «За отвагу», юбилейными.

ГОРЛОВ Павел Леонтьевич, родился в 1914 г. в с. Черновка Свободненского р-на Амурской обл. Участвовал в войне с Японией 09.08. - 03.09.1945 г. в составе 410 отдельного транспортного автомобильного батальона 2 Краснознаменной армии 2 Дальневосточного фронта, рядовой, шофер. Награжден орденом Отечественной войны II ст. (1985 г.), медалями «За победу над Японией», юбилейными. (Мазановский р-н, п. Пионерский)

ГОРОБИЕВСКИЙ Филипп Тимофеевич, родился в 1920 г. в с. Романкауцы Мазановского р-на Амурской обл. Участвовал в Великой Отечественной войне 1941-1945 гг. Награжден орденом Отечественной войны II ст. (1985 г.), медалями юбилейными.

ГОРОБИЕВСКИЙ Федор Тимофеевич, родился в 1913 г. Призван 10.07.1941 г. Мазановским РВК Амурской обл. из с. Романкауцы. Участвовал в Великой Отечественной войне 1941-1945 гг. в составе 248 отдельного ремонтно-восстановительного батальона, рядовой. Был тяжело ранен, комиссован. Награжден медалью «За победу над Германией».

ГОРОВЕНКО Иван Яковлевич, родился в 1920 г. в с. Таскино Мазановского р-на Амурской обл. Участвовал в Великой Отечественной войне 1941-1945 гг. Награжден орденом Отечественной войны II ст. (1985 г.), медалями юбилейными.

ГОРОДЕЦКИЙ Леонид Алексеевич, родился в 1912 г. в г. Улан-Удэ Бурят-Монгольской АССР. Призван 29.07.1942 г. Мазановским РВК Амурской обл. из п. Норск. Участвовал в Великой Отечественной войне 1941-1945 гг. Рядовой. Награжден орденом Отечественной войны II ст. (1985 г.), медалями юбилейными.

ГОРОДНИЧЕНКО Алексей Денисович, родился в 1899 г. Участвовал в Великой Отечественной войне 1941-1945 гг. в войне с Японией 09.08. - 03.09.45 г. в составе эксплуатационного железнодорожного полка. (пгт. Прогресс)

ГОРОШКИН Василий Андреевич, родился 14.11.1927 г. в с. Д-Сахалин Серышевского р-на Амурской обл. Участвовал в Великой Отечественной войне 1941-1945 гг. Рядовой, стрелок. Был ранен. Награжден медалями «За победу над Германией», «За победу над Японией», юбилейными. (Мазановский р-н, с. Новокиевский Увал)

ГОРЧАКОВ Аркадий Афанасьевич, родился 07.01.1925 г. в д. Исаковка Горьковского р-на Омской обл. Призван 17.01.1943 г. Селемджинским РВК Амурской обл. Участвовал в войне с Японией 09.08.- 03.09.1945 г. в составе 757-го зенитного артиллерийского полка 15 стрелкового корпуса, рядовой, дальномерщик. Награжден медалями «За победу над Японией», юбилейными. (Благовещенский р-н, с. Усть-Ивановка)

ГОРШКОВ Виктор Иванович, родился в 1926 г. в с. Томское Серышевского р-на Амурской обл. Призван в 1943 г. Серышевским РВК. Участвовал в войне с Японией 09.08. - 03.09.1945 г. в составе 395 стрелкового полка 363 стрелковой дивизии 35 армии 1 Дальневосточного фронта, ефрейтор, наводчик 3 стр. роты 1 стр. батальона. Награжден медалью «За боевые заслуги».

ГОРШКОВ Михаил Иванович, родился в 1919 г. в с. Тамбовка Тамбовского р-на Амурской обл. Участвовал в войне с Японией 09.08. - 03.09.1945 г. в составе автороты, рядовой, шофер. Награжден орденом Отечественной войны IIст. (1985 г.), медалями юбилейными. (пгт. Прогресс)

ГОРЬКАВЫЙ Иван Платонович, родился в 1921 г. в с. Поповка Маза новского р-на Амурской обл. Участвовал в войне с Японией 09.08. - 03.09.1945 г. в составе Дальневосточного фронта. Награжден орденом Отечественной войны II ст. (1985 г.), медалями «За победу над Японией», юбилейными. Умер в 1989 г. (Хабаровский край, г. Комсомольск-на-Амуре)

ГОРЮНОВ Гавриил Абрамович, родился в 1917 г. в с. Копай Биробиджанского р-на Еврейской АО. Призван 25.07.1941 г. Мазановским РВК Амурской обл. из с. Сапроново. Участвовал в Великой Отечественной войне 1941-1945 гг.; с Японией 09.08. - 03.09.1945 г. в составе 61 отдельного дорожно-эксплуатационного батальона 2 Краснознаменной армии 2 Дальневосточного фронта, мл. сержант, ком. отделения. Награжден орденом Отечественной войны II ст. (1985 г.), медалями «За боевые заслуги», «За победу над Японией», юбилейными.

ГОРЮНОВ Михаил Абрамович, родился в 1915 г. Призван 10.07.1941 г. Мазановским РВК Амурской обл. из с. Сапроново. Участвовал в войне с Японией 09.08. - 03.09.1945 г. в составе 1129 гаубичного артиллерийского полка РГК 2 Краснознаменной армии 2 Дальневосточного фронта, рядовой, тракторный механик 1 батареи. Награжден медалями «За боевые заслуги», «За победу над Японией».

ГОРЮНОВ Павел Семенович, родился В 1925 г. в с. Заболотье Лужского р-на Ивановской обл. Участвовал в Великой Отечественной войне 1941-1945 гг. в составе воинской части № 26169, сержант. Награжден орденом Отечественной войны II ст. (1985 г.), медалями юбилейными. (Архаринский р-н, п. Архара)

ГОРЮШКИН Иван Семенович, родился в 1924 г. в с. Краснополье Воробьевского р-на Воронежской обл. Призван 06.08.1942 г. Мазановским РВК Амурской обл. из с. Новокиевский Увал. Участвовал в Великой Отечественной войне 1941-1945 гг. в составе 1 танкового батальона 9 гв. танковой бригады 1 гв. механизированного корпуса 3 Украинского фронта, гв. старшина, писарь техчасти. Был ранен. Награжден орденами Отечественной войны I ст. (1985 г.), Красной Звезды, медалями «За победу над Германией», юбилейными.

ГОРЯЙНОВ Василий Иванович, родился в 1926 г. Участвовал в войне с Японией 09.08.-03.09.1945 г. в составе 1051 стрелкового полка 300 стрелковой дивизии, сержант, стрелок. Награжден орденом Отечественной войны II ст. (1985 г.), медалями «За победу над Японией», юбилейными. Умер 22.09.1989 г.

ГОРЯЧКИН Николай Васильевич, родился в 1924 г. в с. Игнатьево Воскресенского р-на Горьковской обл. Призван 25.08.1942 г. Мазановским РВК Амурской обл. из с. Белоярово. Участвовал в войне с Японией 09.08. - 03.09.1945 г. в составе 378 морского строительного батальона тыла Тихоокеанского флота, мл. сержант. Награжден орденом Отечественной войны II ст. (1985 г.), медалями «За победу над Японией», юбилейными.

ГОСТЕВ Василий Иванович, родился в 1919 г. Призван 09.08.1940 г. Мазановским РВК Амурской обл. Участвовал в войне с Японией 09.08. - 03.09.1945 г. в составе 1 танкового батальона 209 танковой бригады 35 армии 1 Дальневосточного фронта, мл. сержант, электрик. Награжден медалью «За боевые заслуги».

ГОСТЕВ Дмитрий Пантелеевич, родился в 1918 г. в с. Ивановка Ивановского р-на Амурской обл. Призван в 1941 г. Октябрьским РВК Амурской обл. Участвовал в войне с Японией 09.08. - 03.09.1945 г. в составе 397 стрелкового полка 365 стрелковой дивизии 1 Краснознаменной армии 1 Дальневосточного фронта, сержант, ком. отд. 3 стр. роты. Награжден орденом Отечественной войны II ст. (1985 г.), медалями «За боевые заслуги», юбилейными.

ГОТВЯНСКИЙ Моисей Михайлович, родился в 1910 г. Призван в июне 1941 г. Серышевским РВК Амурской обл. Участвовал в войне с Японией 09.08. - 03.09.1945 г. в составе 1120 пушечного артиллерийского полка РГК 15 армии 2 Дальневосточного фронта, рядовой, тракторный механик 4 батареи. Награжден медалью «За отвагу».

ГОТОВЩИКОВ Олег Минович, родился 31.12.1924 г. в пгт Экимчан Селемджинского р-на Амурской обл. Призван 10.04.1943 г. Селемджинским РВК. Участвовал в войне с Японией 09.08. - 03.09.1945 г. в составе 31 отдельной артиллерийской батареи 8 укрепрайона 35 армии Приморской группы войск, сержант, ком. расчетов 82 мм, 120 мм минометов. Награжден орденом Отечественной войны II ст. (1986 г.), медалям «За победу над Японией», юбилейными. (Селемджинский р-н, с. Коболдо)

ГОХМУТ Валентин Иванович, родился в 1918 г. в с. Красноярово Мазановского р-на Амурской обл. Призван в июле 1941 г. Серышевским РВК Амурской обл. Участвовал в войне с Японией 09.08. - 03.09.1945 г. в составе 355 стрелковой дивизии 85 стрелкового корпуса 16 армии 2 Дальневосточного фронта, капитан, начальник ППС № 3144. Награжден орденом Отечественной войны II ст. (1985 г.), медалями «За победу над Японией», юбилейными. (Мазановский р-н, с. Красноярово)

ГРАБКО Федор Павлович, родился в 1924 г. в с. Муравьевка Тамбовского р-на Амурской обл. Призван Тамбовским РВК. Участвовал в войне с Японией 09.08. – 03.09.1945 г. Награжден орденом Отечественной войны II ст. (1985 г.), медалями «За победу над Японией», юбилейными. Умер в 1996 г. (Константиновский р-н)

ГРАДИНАР Антон Иванович, родился в 1918 г. в с. Маргаритовка Мазановского р-на Амурской обл. Призван 10.03.1940 г. Мазановским РВК. Участвовал в Великой Отечественной войне 1941-1945 гг. в составе 242 гв. стрелкового полка 82 гв. стрелковой дивизии 1 Белорусского фронта, гв. мл. сержант, ком. отделения. Был легко ранен. Награжден орденом Красной Звезды, медалью «За победу над Германией».

ГРАМОТНЕВ Яков Николаевич, родился в 1913 г. Призван 19.02.1942 г. Мазановским РВК Амурской обл. из с. Каменка. Участвовал в Великой Отечественной войне 1941-1945 гг. в составе 138 корпусного пушечного артиллерийского полка 2 Белорусского фронта, ст. сержант, орудийный номер. Награжден медалями «За отвагу», «За победу над Германией», юбилейными.

ГРАНДОВСКИЙ Иосиф Антонович, родился в 1911 г. в с. Соломирка Хмельницкого р-на Винницкой обл. Украинской ССР. Призван 10.07.1941 г. Мазановским РВК Амурской обл. из с. Мазаново. Участвовал в Великой Отечественной войне 1941-1945 гг. Рядовой. Награжден орденом Отечественной войны II ст. (1985 г.), медалями юбилейными.

ГРАНИН Иван Петрович, родился в 1905 г. в с. Буссе Свободненского р-на Амурской обл. Призван в октябре 1942 г. Свободненским РВК. Участвовал в Великой Отечественной войне 1941-1945 гг. в составе 63 мостового железнодорожного батальона 14 железнодорожной бригады Воронежского, 1, 4 Украинских фронтов, рядовой, плотник мостовой 3 мостовой роты. Награжден медалью «За боевые заслуги». (Шимановский р-н)

ГРАНИН Николай Ефремович, родился в 1922 (25.02.1925) г. в с. Буссе Свободненского р-на Амурской обл. Призван в августе 1942 г. Свободненским РВК. Участвовал в Великой Отечественной войне 1941-1945 гг. в составе 287 стрелкового полка 51 стрелковой дивизии Западного, 1 Прибалтийского фронтов, рядовой, телефонист телефонно-кабельного взвода роты связи. В октябре 1944 г. в г. Лиепая был пленен, освобожден. Награжден орденом Отечественной войны II ст. (1985 г.), медалями «За отвагу», «За боевые заслуги», юбилейными. (Шимановский р-н)

ГРАНИН Роман Трофимович, родился в 1906 г. в Забайкалье. Призван 09.03.1942 г. Мазановским РВК Амурской обл. из с. Сапроново. Участвовал в войне с Японией 09.08. - 03.09.1945 г. Рядовой. Награжден медалью «За победу над Японией». Умер в 1969 г. (Мазановский р-н, с. Сапроново)

ГРАНИН Яков Иванович, родился в 1915 г. в с. Буссе Свободненского р-на Амурской обл. Призван в 1941 г. Шимановским РВК Амурской обл. Участвовал в войне с Японией 09.08. - 03.09.1945 г. в составе 70 стрелкового полка 3 стрелковой дивизии 2 Краснознаменной армии 2 Дальневосточного фронта, рядовой, снарядный батальона пушечной артиллерии. Награжден орденом Отечественной войны II ст. (1985 г.), медалями «За боевые заслуги», «За победу над Японией», юбилейными. (г. Благовещенск)

ГРАЧЕВ Анатолий Васильевич, родился в 1927 г. в с. Курган Свободненского р-на Амурской обл. Призван 27.11.1944 г. Мазановским РВК Амурской обл. из с. Новокиевский Увал. Участвовал в войне с Японией 09.08. - 03.09.1945 г. Рядовой. Награжден орденом Отечественной войны II ст. (1985 г.), медалями юбилейными.

ГРАЧЕВ Виктор Фролович, родился в 1925 г. в с. Чичерино Токаревского р-на Тамбовской обл. Призван 14.02.1943 г. Благовещенским ГВК Амурской обл. Участвовал Великой Отечественной войне 1941-1945 гг. в составе 332 гв. стрелкового полка 104 гв. стрелковой дивизии, гв. сержант, ком. отд. автоматчиков. 17.03.1945 г. был тяжело ранен. Награжден орденом Отечественной войны II ст. (1985 г.), медалями «За отвагу» (дважды), «За победу над Германией», юбилейными. (г. Благовещенск)

ГРАЧЕВ Семен Кузьмич, родился в 1913 г. в д. Ольшанка Баймакского р-на Пензенской обл. Призван в 1941 г. Завитинским РВК Амурской обл. Участвовал в войне с Японией 09.08. - 03.09.1945 г. в составе 112 стрелкового полка 190 стрелковой дивизии 5 армии 1 Дальневосточного фронта, сержант, ком. отд. 9 стр. роты. Награжден медалями «За отвагу», «За победу над Японией».

ГРЕБЕНКО Мефодий Тихонович, родился в 1902 г. Призван 14.03.1942 г. Мазановским РВК Амурской обл. из с. Новокиевский Увал. Участвовал в войне с Японией 09.08. - 03.09.1945 г. в составе 616 медикосанитарного батальона 12 стрелковой дивизии 2 Краснознаменной армии 2 Дальневосточного фронта, сержант, старшина команды отдыхающих. Награжден медалями «За боевые заслуги», «За победу над Японией».

ГРЕБЕНЩИКОВ Кондратий Еронович, родился в 1922 г. Призван в 1941 г. Свободненским РВК Амурской обл. Участвовал в войне с Японией 09.08. - 03.09.1945 г. в составе 214 армейской пушечной артиллерийской бригады 1 Дальневосточного фронта, рядовой, шофер артиллерийского парка. Награжден медалью «За боевые заслуги».

ГРЕБЕНЮК Виталий Кузьмич, родился 03.04.1925 г. в с. Смирновка Октябрьского р-на Амурской обл. Призван в декабре 1942 г. Октябрьским РВК. Участвовал в войне с Японией 09.08. - 03.09.1945 г. в составе 968 стрелкового полка 255 стрелковой дивизии 15 армии 2 Дальневосточного фронта, рядовой, разведчик взвода пешей разведки. Награжден орденом Отечественной войны II ст. (1985 г.), медалями «За боевые заслуги», «За победу над Японией», юбилейными. Умер в 1990 г. (пгт. Прогресс)

ГРЕБНЕВ Григорий Дмитриевич, родился в 1927 г. в с. Спасское Спасского р-на Приморского края. Призван 27.11.1944 г. Мазановским РВК Амурской обл. из с. Новокиевский Увал. Участвовал в войне с Японией 09.08. - 03.09.1945 г. Рядовой. Награжден орденом Отечественной войны II ст. (1985 г.), медалями «За победу над Японией», юбилейными.

ГРЕБНЕВ Михаил Семенович, родился в 1921 г. в с. Путятино Мазановского р-на Амурской обл. Участвовал в Великой Отечественной войне 1941-1945 гг. Награжден орденом Отечественной войны II ст. (1985 г.), медалями юбилейными.

ГРЕХНОВ Петр Осипович (Прокопьевич), родился 12.07.1909 г. в д. Старо-Логиново Дзержинского р-на Омской обл. Участвовал в Великой Отечественной войне 1941-1945 гг. Награжден медалью «Двадцать лет Победы в Великой Отечественной войне». (Сковородинский р-н)

ГРЕЧАНЫЙ Иван Иванович, родился в 1908 г. в с. Беево Капустинского р-на Полтавской обл. Украинской ССР. Призван в 1941 г. Октябрьским РВК Амурской обл. Участвовал в войне с Японией 09.08. - 03.09.1945 г. в составе 352 стрелкового полка 35 стрелковой дивизии 5 стрелкового корпуса 2 Дальневосточного фронта, ефрейтор, телефонист роты связи. Награжден медалью «За боевые заслуги».

ГРЕЧИШИН Сергей Иванович, родился в 1908 г. Призван 18.06.1941 г. Мазановским РВК Амурской обл. из с. Мазаново. Участвовал в Великой Отечественной войне 1941-1945 гг. в составе 123 армейской пушечной артиллерийской дивизии 1, 3 Украинских фронтов, рядовой, телефонист 2 разведывательного дивизиона. Награжден медалью «За отвагу».

ГРЕШИЛОВ Автоном Федорович, родился в 1922 г. Призван 28.07.1941 г. Мазановским РВК Амурской обл. Участвовал в Великой Отечественной войне 1941-1945 гг. в составе 301 истребительного противотанкового артиллерийского полка РГК 5 гв. армии Воронежского, Степного фронтов, сержант, наводчик орудия. Участник Курской битвы. Награжден медалью «За отвагу».

ГРЕШИЛОВ Ефим Александрович, родился в 1918 г. в г. Благовещенск Амурской обл. Призван 10.03.1940 г. Мазановским РВК Амурской обл. Участвовал в Великой Отечественной войне 1941-1945 гг. Рядовой. Награжден орденом Отечественной войны II ст. (1985 г.), медалями юбилейными.

ГРИБАНОВА Ефросинья Петровна, родилась в 1918 г. в с. Вознесеновка Михайловского р-на Амурской обл. Участвовала в Великой Отечественной войне 1941-1945 гг. Награждена орденом Отечественной войны II ст. (1985 г.), медалями юбилейными.

ГРИБКОВ Дмитрий Иванович, родился в 1914 г. Призван 17.12.1942 г. Мазановским РВК Амурской обл. из с. Новокиевский Увал. Участвовал в Великой Отечественной войне 1941-1945 гг. в составе 47 гв. артиллерийского полка 21 гв. стрелковой дивизии 3 ударной армии Калининского фронта, гв. сержант, орудийный номер 4 батареи. Награжден медалью «За отвагу».

ГРИБКОВ Константин Федорович, родился 09.05.1910 г. в с. Сухолжино Сандовского р-на Калининской обл. Призван 29.08.1942 г Мазановским РВК. Участвовал в Великой Отечественной войне 1941-1945гг. в составе 384 гв. тяжелого самоходного артиллерийского полка 8 гв. самоходной артиллерийской бригады 7 гв. танкового корпуса 1 Украинского фронта, гв. старшина, ком. самоходной установки ИСУ-122. Награжден медалями «За отвагу», «За освобождение Праги», «За взятие Берлина», «За победу над Германией», юбилейными. Умер 06.04.1975 г. (Мазановский р-н, с. Новокиевский Увал)

ГРИГОРЕНКО Андрей Кириллович, родился в 1912 г. Призван 23.04.1944 г. Мазановским РВК Амурской обл. из с. Маргаритовка. Участвовал в Великой Отечественной войне 1941-1945 гг. в составе 3054 армейского склада связи 69 армии 2 Белорусского фронта, рядовой, стрелок.

ГРИГОРОВСКИХ Владимир Иванович, родился в 1926 г. в д. Калиновка Ромненского р-на Амурской обл. Призван в 1943 г. Белогорским РВК Амурской обл. Участвовал в войне с Японией 09.08. - 03.09.1945 г. в составе 97 стрелкового полка 187 стрелковой дивизии 17 стрелкового корпуса 25 армии 1 Дальневосточного фронта, рядовой, стрелок 1 стр. роты. Награжден орденом Отечественной войны II ст. (1985 г.), медалями «За отвагу», юбилейными.

ГРИГОРЧУК Василий Григорьевич, родился в 1922 г. в г. Благовещенске Амурской обл. Участвовал в Великой Отечественной войне 1941-1945 гг. Награжден орденом Отечественной войны II ст. (1985 г.), медалями юбилейными.

ГРИГОРЬЕВ Федор Назарович, родился в 1924 г. в с. Ново-Ильиновка Комсомольского р-на Хабаровского края. Призван в 1942 г. Комсомольским-на-Амуре РВК. Участвовал в войне с Японией 09.08. - 03.09.1945 г. в составе 1594 истребительного противотанкового артиллерийского полка 60 отдельной истребительной противотанковой артиллерийской бригады 1 Краснознаменной армии 1 Дальневосточного фронта, сержант, ком. отд. связи 3 батареи. Награжден орденом Отечественной войны II ст. (1985 г.), медалями «За отвагу», «За победу над Японией», юбилейными. (Архаринский р-н)

ГРИДИН Николай Семенович, родился в 1904 г. в с. Средне-Краюшкино Краюшкенского р-на Алтайского края. Призван в июле 1941 г. Тамбовским РВК Амурской обл. из с. Новоалександровка. Участвовал в войне с Японией 09.08. - 03.09.1945 г. в составе 3 отдельного тяжелого понтонного полка 2 Дальневосточного фронта, сержант, ст. моторист 1 понтонной роты. Награжден орденом Отечественной войны II ст. (1985 г.), медалями «За боевые заслуги», юбилейными. (Тамбовский р-н, с. Новоалександровка)

ГРИДИН Петр Федорович, родился 06.10.1924 г. в с. Жуковка Развиинского р-на Ростовской обл. Призван 15.06.1942 г. Сальским РВК Ростовской обл. Участвовал в Великой Отечественной войне 1941-1945 гг. в составе 100 гв. артиллерийского полка 49 гв. стрелковой дивизии Южного, 2 Украинского фронтов, гв. ст. сержант, разведчик-наблюдатель. Был дважды ранен. Награжден орденом Красной Звезды, медалями «За отвагу», «За победу над Германией», юбилейными. Проживал в (Селемджинский р-н, п. Норск)

ГРИДНЕВ Сергей Николаевич, родился в 1918 г. в с. Дим Михайловского р-на Амурской обл. Призван в 1942 г. Благовещенским ГВК Амурской обл. Участвовал в войне с Японией 09.08. - 03.09.1945 г. в составе 505 стрелкового полка 393 стрелковой дивизии 25 армии 1 Дальневосточного фронта, рядовой, связист. Награжден орденом Отечественной войны II ст. (1985 г.), медалями «За боевые заслуги», юбилейными.

ГРИНЕВИЧ Георгий Демьянович, родился в 1915 г. в с. Вознесеновка Михайловского р-на Амурской обл. Участвовал в Великой Отечественной войне 1941-1945 гг. Награжден орденом Отечественной войны I ст. (1985 г.), медалями юбилейными.

ГРИНЬ Иван Степанович, родился 28.02.1923 г. в с. Новотроицкое Константиновского р-на Амурской обл. Призван в 1942 г. Тамбовским РВК. Участвовал в войне с Японией 09.08. - 03.09.1945 г. Награжден орденом Отечественной войны II ст. (1985 г.), медалями «За победу над Японией», юбилейными. (Константиновский р-н)

ГРИНЧУК Николай Семенович, родился в 1923 г. в с. Амосовка Медвинского р-на Курской обл. Призван Архаринским РВК Амурской обл. Участвовал в войне с Японией 09.08. - 03.09.1945 г. в составе 499 стрелкового полка 388 стрелковой дивизии 15 армии 2 Дальневосточного фронта, мл. сержант, ком. отд. роты автоматчиков. Награжден орденом Отечественной войны II ст. (1986 г.), медалями «За боевые заслуги», юбилейными.

ГРИЦАЕВ Иосиф Христофорович, родился в 1917 г. в Семикаракорском р-не Ростовской обл. Призван Шимановским РВК Амурской обл. Участвовал в войне с Японией 09.08. - 03.09.1945 г. в составе 158 стрелкового полка 190 стрелковой дивизии 5 армии 1 Дальневосточного фронта, ефрейтор, повозочный транспортной роты. Награжден орденом Отечественной войны II ст. (1985 г.), медалями «За боевые заслуги», «За победу над Японией», юбилейными.

ГРИЦАЙ Валентин Романович, родился в 1925 г. в д. Захарьевка Белогорского р-на Амурской обл. Призван 13.02.1943 г. Благовещенским ГВК Амурской обл. Участвовал в Великой Отечественной войне 1941-1945 гг. в составе 332 гв. стрелкового полка 104 гв. стрелковой дивизии 3 Украинского фронта, гв. рядовой, автоматчик 1 роты автоматчиков. Награжден орденом Отечественной войны II ст. (1985 г.), медалями «За отвагу», «За боевые заслуги», «За победу над Германией», юбилейными.

ГРИЦЕНКО Алексей Александрович, родился 05.10.1927 г. Участвовал в войне с Японией 09.08. - 03.09.1945 г. Награжден медалями «За боевые заслуги», «За победу над Японией», юбилейными. Умер 26.09.1995 г. (Мазановский р-н, с. Новокиевский Увал)

ГРИЦЕНКО Иван Федорович, родился в 1926 г. в с. Толстовка Тамбовского р-на Амурской обл. Призван в 1943 г. Тамбовским РВК. Участвовал в войне с Японией 09.08. – 03.09.1945 г. в составе 97 стрелкового полка 187 стрелковой дивизии 17 стрелкового корпуса 25 армии 1 Дальневосточного фронта, рядовой, пулеметчик 2 стр. роты. Награжден орденом Отечественной войны II ст. (1985 г.), медалями «За отвагу», юбилейными. (Константиновский р-н, с. Новопетровка)

ГРИЦКОВ Михаил Иванович, родился в 1913 г. Призван 10.08.1941 г. Мазановским РВК Амурской обл. из с. Новокиевский Увал. Участвовал в Великой Отечественной войне 1941-1945 гг. в составе 336 стрелкового полка 5 стрелковой дивизии 35 стрелкового корпуса 63 армии Брянского, 1 Белорусского фронтов, лейтенант, ком. взвода автоматчиков. Участник Курской битвы. Был ранен. Награжден медалью «За отвагу».

ГРИШИН Александр Тимофеевич, родился 13.06.1904 г. в д. Танеевка Стерлитамакского р-на Башкирской АССР. Кадровый офицер. Участвовал в войне с Японией 08.09. - 03.09.1945 г. в составе 3 стрелковой дивизии 2 Краснознаменной армии 2 дальневосточного фронта, майор, нач. штаба артиллерии дивизии. Награжден орденами Отечественной войны II ст. (1985 г.), Красной Звезды (дважды), медалями «За победу над Японией», юбилейными. Умер 22.04.1995 г. (Константиновский р-н)

ГРИШИНА Надежда Матвеевна, родилась в 1923 г. в с. Иннокентьевка Архаринского р-на Амурской обл. Участвовала в войне с Японией 09.08. - 03.09.1945 г. Награждена орденом Отечественной войны II ст. (1987 г.), медалями юбилейными. (Архаринский р-н)

ГРИШИН Николай Федорович, родился 08.01.1921 г. в с. Троицкое Сызраньского р-на Куйбышевской обл. Призван 09.10.1940 г. Сызраньским РВК. Участвовал в Великой Отечественной войне 1941-1945 гг. в составе 4 отдельного стрелкового батальона 39 отдельной стрелковой бригады; в войне с Японией 09.08. - 03.09.1945 г. в составе 250 стрелкового полка 275 стрелковой дивизии Забайкальского фронта, лейтенант, ком. стрелкового взвода. Награжден медалями «За победу над Германией», «За победу над Японией», юбилейными. (Селемджинский р-н, пгт. Экимчан)

ГРИШИН Сергей Алексеевич, родился в 1909 г. в д. Самодур Михайловского р-на Московской обл. Призван в 1942 г. Бурейским РВК Амурской обл. Участвовал в войне с Японией 09.08. - 03.09.1945 г. в составе 488 стрелкового полка 363 стрелковой дивизии 35 армии 1 Дальневосточного фронта, мл. сержант, ком. отд. автоматчиков. Награжден медалью «За боевые заслуги».

ГРИШИН Сергей Степанович, родился 10.10.1923 г. в с. Чаадаевка Муромского р-на Горьковской обл. Призван в 1942 г. Муромским РВК. Участвовал в Великой Отечественной войне 1941-1945 гг. в составе 101 истребительного танкового полка 2 Украинского, 1 Белорусского фронтов, ст. сержант, ком. орудия. Был ранен. Награжден орденом Славы III ст., медалями «За отвагу», «За боевые заслуги». (Сковородинский р-н, п. Талдан)

ГРИШКО Иван Анисимович, родился 30.10.1926 г. в п. Майский Мазановского р-на Амурской обл. Призван 12.11.1943 г. Мазановским РВК. Участвовал в войне с Японией 09.08. - 03.09.1945 г. в составе 97 стрелкового полка 187 стрелковой дивизии 17 стрелкового корпуса 5 армии 1 Дальневосточного фронта, рядовой, пулеметчик 3 стр. роты. Был ранен. Награжден орденом Отечественной войны II ст. (1985 г.), медалями «За отвагу», «За освобождение Кореи», «За победу над Японией», юбилейными. Умер 29.10.2008 г. (Мазановский р-н, п. Майский)

ГРИШУНИН Иван Тимофеевич, родился в 1914 г. в с. Каратуз Каратузского р-на Красноярского края. Призван в 1941 г. Свободненским РВК Амурской обл. Участвовал в Великой Отечественной войне 1941-1945 гг. в составе 1071 легкого артиллерийского полка 11 танкового корпуса Воронежского, Сталинградского, Центрального, 1 Белорусского фронтов, сержант, ком. орудия 2 батареи. Был трижды ранен, в 1944 г. - тяжело. Награжден орденами Красной Звезды, Славы III ст., медалью «За боевые заслуги». (Шимановский р-н)

ГРИЩЕНКО Андрей Артемьевич, родился в 1916 г. Призван Мазановским РВК Амурской обл. Участвовал в Великой Отечественной войне 1941-1945 гг. в составе 35 отдельного автомобильного транспортного полка, сержант, ком. отделения роты подвоза горючего. Награжден медалью «За отвагу».

ГРИЩЕНКО Василий Игнатьевич, родился 06.03.1911 г. в с. Красный Яр Михайловского р-на Амурской обл. Призван в октябре 1941 г. Михайловским РВК. Участвовал в Великой Отечественной войне 1941-1945 гг. Гв. сержант. Освобождал Варшаву, штурмовал Берлин. Награжден медалями «За взятие Берлина», «За победу над Германией», юбилейными. (г. Райчихинска, п. Широкий)

ГРИЩЕНКО Василий Федорович, родился в 1913 г. в с. Ново-Георгиевка Михайловского р-на Амурской обл. Призван в 1942 г. Завитинским РВК Амурской обл. Участвовал в войне с Японией 09.08. - 03.09.1945 г. в составе 397 стрелкового полка 365 стрелковой дивизии 1 Краснознаменной армии 1 Дальневосточного фронта, ефрейтор, телефонист роты связи. Награжден орденом Отечественной войны II ст. (1985 г.), медалями «За боевые заслуги», юбилейными.

ГРИЩЕНКО Дмитрий Иосифович (Осипович), родился В 1919 г. в с. Успеновка Михайловского р-на Амурской обл. Призван 02.06.1941 г. Бурейским РВК Амурской обл. Участвовал в Великой Отечественной войне 1941-1945 гг. в составе 153 гв. стрелкового полка 52 гв. стрелкового полка, гв. ст. сержант, автоматчик 1 стр. батальона. Штурмовал Берлин. Награжден орденом Отечественной войны II ст. (1985 г.), медалями «За отвагу», «За оборону Сталинграда», «За взятие Берлина», «За победу над Германией», юбилейными. (Архаринский р-н)

ГРИЩЕНКО Михаил Сергеевич, родился в 1924 г. в с. Авдеевка Понорницкого р-на Черниговской обл. Украинской ССР. Призван в 1942 г. Завитинским РВК Амурской обл. со ст. Тур. Участвовал в Великой Отечественной войне 1941-1945 гг. в составе 277 стрелкового полка 175 стрелковой дивизии 48 армии 1 Белорусского фронта, мл. сержант, ком. саперного отделения. Награжден орденами Отечественной войны II ст. (1985 г.), Красной Звезды, Славы III ст., медалями «За отвагу», юбилейными. Умер в 2002 г. (пгт. Прогресс)

ГРИЩЕНКО Павел Потапович, родился в 1923 г. Участвовал в войне с Японией 09.08. - 03.09.1945 гг. в составе 395 стрелкового полка 363 стрелковой дивизии, ефрейтор, ст. разведчик. (Архаринский р-н)

ГРИЩЕНОВ Григорий Николаевич, родился в 1913 г. в с. Константиновка Константиновского р-на Амурской обл. Призван Тамбовским РВК. Участвовал в войне с Японией 08.09. - 03.09.1945 г. Награжден орденом Отечественной войны II ст.(1985 г.), медалями «За победу над Японией», юбилейными. Умер 23.01.1992 г. (Константиновский р-н, с. Константиновка)

ГРИЩУК Петр Степанович, родился в 1922 г. в с. Новокиевка Мазановского р-на Амурской обл. Участвовал в Великой Отечественной войне 1941-1945 гг. Награжден орденом Отечественной войны I ст. (1985 г.), медалями юбилейными.

ГРОБОВ Петр Григорьевич, родился в 1911 г. в с. Вольное Больше-Писаревского р-на Харьковской обл. Украинской ССР. Призван в феврале 1942 г. Ромненским РВК Амурской обл. Участвовал в Великой Отечественной войне 1941-1945 гг. в составе 253 отдельной стрелковой бригады Центрального фронта, сержант, ком. отделения взвода ПТР. В августе 1942 г. был тяжело ранен. Награжден орденом Отечественной войны II ст. (1989 г.), медалями «За отвагу», юбилейными. (пгт. Прогресс)

ГРОЗИН Владимир Иннокентьевич, родился 03.09.1921 г. в с. Ивановка Ивановского р-на Амурской обл. Призван 02.02.1941 г. Свободненским РВК Амурской обл. Участвовал в Великой Отечественной войне 1941-1945 гг. в составе 116 танковой бригады 8 механизированного корпуса Сталинградского, 2 Белорусского фронтов, старшина, радист роты управления. Награжден орденом Отечественной войны I ст. (1985 г.), медалями «За отвагу» - двумя, «За победу над Германией», юбилейными. (Константиновский р-н)

ГРОМОВ Александр Иванович, родился в 1919 г. в д. Вязовка Маловишерского р-на Новгородской обл. Призван в 1939 г. Мазановским РВК Амурской обл. Участвовал в Великой Отечественной войне 1941-1945 гг. в составе истребительного противотанкового дивизиона 81 морской стрелковой бригады; 55 отдельного истребительного противотанкового дивизиона 9 Пластунской дивизии 60 армии Южного, Северо-Кавказского, 1, 4 Украинских фронтов, капитан, командир батареи. Был тяжело ранен. Награжден орденами Отечественной войны I ст. (1985 г.), II ст. (1945 г.), Красной Звезды, медалями «За победу над Германией», юбилейными.

ГРОМОВ Александр Семенович, родился в 1927 г. в с. Топорнино Барановского р-на Куйбышевской обл. Призван 27.11.1944 г. Мазановским РВК Амурской обл. из с. Новокиевский Увал. Участвовал в войне с Японией 09.08. - 03.09.1945 г. в составе 72 механизированной бригады 10 механизированного корпуса 25 армии 1 Дальневосточного фронта, рядовой, орудийный номер артиллерийского дивизиона. Награжден орденом Отечественной войны II ст. (1985 г.), медалями «За боевые заслуги», «За победу над Японией», юбилейными.

ГРОМОВ Василий Дмитриевич. Участвовал в Великой Отечественной войне 1941-1945 гг. Награжден медалями «За победу над Германией», «За победу над Японией». Умер в 1972 г. (Константиновский р-н, с. Коврижка)

ГРОМОВ Илья Васильевич, родился 02.11.1917 г. в с. Александровка Баксарского р-на Акмолинской обл. Казахской ССР. Участвовал в Великой Отечественной войне 1941-1945 гг. в составе 148 стрелковой дивизии 15 стрелкового корпуса 13 армии Воронежского фронта. Участник Курской битвы. Был ранен, комиссован. Инвалид войны. Награжден орденом Отечественной войны I ст. (1985 г.), медалями «За победу над Германией», юбилейными. Умер в 1987 г. (Мазановский р-н, с. Новокиевский Увал)

ГРОМОВИК Александр Васильевич, родился 10.06.1927 г. в д. Шумиловка Михайловского р-на Амурской обл. Призван 10.12.1944 г. Тактинским РВК Хабаровского края. Участвовал в войне с Японией 09.08.- 03.09.1945 г. в составе в/ч 19972, сержант, радиотелеграфист. Награжден медалями «За победу над Японией», юбилейными.

ГРОМЫКО Георгий Андреевич, родился в 1911 г. в с. Марково Благовещенского р-на Амурской обл. Призван 25.07.1941 г. Мазановским РВК Амурской обл. из п. Норск. Участвовал в Великой Отечественной войне 1941-1945 гг. Рядовой. Награжден орденом Отечественной войны II ст. (1985 г.), медалями юбилейными.

ГРОНСКИЙ Поликарп Иванович, родился в 1917 г. в с. Новая Умань Мазановского р-на Амурской обл. Участвовал в Великой Отечественной войне 1941-1945 гг. Награжден орденом Отечественной войны II ст. (1985 г.), медалями юбилейными.

ГРОШЕВ Илья Владимирович, родился в 1922 г. в с. Хлыстовка Чамзинского р-на Мордовской АССР. Участвовал в войне с Японией 09.08. - 03.09.1945 г. в составе 1022 отдельного батальона связи, сержант. Награжден орденом Отечественной войны II ст. (1985 г.), медалями «За боевые заслуги», «За победу над Японией», юбилейными. (Архаринский р-н)

ГРОШЕВ Сергей Петрович, родился в 1920 г. в с. Асташиха Михайловского р-на Амурской обл. Призван в октябре 1940 г. Михайловским РВК. Участвовал в войне с Японией 09.08. - 03.09.1945 г. в составе 183 стрелкового полка 35 стрелковой дивизии 5 стрелкового корпуса 2 Дальневосточного фронта, сержант, ком. пулеметного расчета. Награжден орденом Отечественной войны II ст. (1985 г.), медалями «За отвагу», юбилейными. (пгт. Прогресс)

ГРУБОЙ Петр Никифорович, родился в 1914 г. в с. Романкауцы Мазановского р-на Амурской обл. Призван 25.07.1941 г. Мазановским РВК из с. Романкауцы. Участвовал в Великой Отечественной войне 1941-1945 гг. Рядовой. Был тяжело ранен, комиссован. Инвалид войны. Награжден орденом Отечественной войны I ст. (1985 г.), медалями «За победу над Германией», юбилейными. (Мазановский р-н, с. Раздольное) Умер в 1990 г.

ГРУБЫЙ Иван Федосеевич, родился в 1924 г. в с. Зеньковка Константиновского р-на Амурской обл. Призван в октябре 1942 г. Тамбовским РВК Амурской обл. Участвовал в Великой Отечественной войне 1941-1945 гг. Награжден орденом Отечественной войны II ст., медалями юбилейными. (Константиновский р-н, с. Зеньковка)

ГРУДИНИН Георгий Иванович, родился в 1920 г. Призван 14.03.1942 г. Мазановским РВК Амурской обл. Участвовал в Великой Отечественной войне 1941-1945 гг. в составе 1231 стрелкового полка 371 стрелковой дивизии 5 армии 3 Белорусского фронта, рядовой, разведчик взвода пешей разведки. Был тяжело ранен, комиссован. Награжден орденами Красной Звезды, Славы III степени, медалями «За победу над Германией», юбилейными. (Мазановский р-н, п. Майский)

ГРУЗДЕВА Екатерина Николаевна, родилась 08.12.1925 г. в д. Братково Шекснинского р-на Вологодской обл. Участвовала в Великой Отечественной войне 1941-1945 гг. в составе 2 Украинского фронта; в войне с Японией 09.08. – 03.09.1945 г. Военфельдшер. Награждена орденами Отечественной войны II ст. (1985 г.), Красной Звезды, медалями «За отвагу», «За взятие Будапешта», «За освобождение Праги», «За победу над Германией», «За победу над Японией», юбилейными. Умерла 01.08.1993 г. (Мазановский р-н, с. Новокиевский Увал)

ГРЯЗНОВ Александр Васильевич, родился в 1915 г. Призван 22.07.1941 г. Селемджинским РВК Амурской обл. Участвовал в войне с Японией 09.08. - 03.09.1945 г. в составе 155 военного артсклада 2 Краснознаменной армии 2 Дальневосточного фронта, сержант, зав. хранилищем. Награжден медалью «За боевые заслуги». Проживал в (Тамбовский р-н, с. Раздольное)

ГРЯЗНОВ Андрей Петрович, родился в 1910 г. в с. Троицкое Ивановского р-на Амурской обл. Призван 09.12.1943 г. Мазановским РВК Амурской обл. из п. Норск. Участвовал в войне с Японией 09.08. - 03.09.1945 г. в составе 32 отдельного рабочего батальона. Рядовой. Награжден орденом Отечественной войны II ст. (1985 г.), медалями «За победу над Японией», юбилейными. (Селемджинский р-н, п. Норск)

ГУБА Григорий Григорьевич, родился в 1920 г. в д. Хитровка Серышевского р-на Амурской обл. Призван в 1940 г. Серышевским РВК. Участвовал в войне с Японией 09.08. - 03.09.1945 г. в составе 165 стрелкового полка 79 стрелковой дивизии 16 армии 1 Дальневосточного фронта, старшина, ком. пулеметного отд. 1 стр. батальона. Награжден медалью «За отвагу».

ГУБА Петр Петрович, родился в 1918 г. Призван 19.02.1942 г. Мазановским РВК Амурской обл. из с. Новокиевский Увал. Участвовал в войне с Японией 09.08. – 03.09.1945 г. в составе 293 отдельного истребительного противотанкового дивизиона 366 стрелковой дивизии 5 армии 1 Дальневосточного фронта, сержант, зам. ком. отделения роты ПТР. Награжден медалями «За боевые заслуги», «За победу над Японией», юбилейными. (Мазановский р-н, с. Новокиевский Увал, переехал в г. Охотск Хабаровского края)

ГУБАНОВ Михаил Павлович, родился 21.10.1907 г. в с. Половнево Михайловского р-на Рязанской обл. Участвовал в Великой Отечественной войне 1941-1945 гг.; в войне с Японией 09.08. - 03.09.1945 г. в составе 136 стрелковой дивизии 1 Дальневосточного фронта. Награжден орденами Красного Знамени, Отечественной войны II ст. (1985 г.), Красной Звезды, медалями «За победу над Японией», юбилейными. (Белогорский р-н)

ГУБАРЕНКО Петр Пантелеевич, родился в 1926 г. в с. Украинка Серышевского р-на Амурской обл. Призван в 1943 г. Серышевским РВК. Участвовал в войне с Японией 09.08. - 03.09.1945 г. в составе 97 стрелкового полка 187 стрелковой дивизии 5 армии 1 Дальневосточного фронта, рядовой, пулеметчик. Награжден орденом Отечественной войны II ст. (1985 г.), медалями «За боевые заслуги», юбилейными.

ГУБАРЬ Александр Иванович, родился в 1923 г. в с. Верхняя Полтавка Константиновского р-на Амурской обл. Призван в 1943 г. Тамбовским РВК Амурской обл. Участвовал в войне с Японией 09.08. - 03.09.1945 г. в составе 97 стрелкового полка 187 стрелковой дивизии 17 стрелкового корпуса 25 армии 1 Дальневосточного фронта, мл. сержант, стрелок 1 стр. роты. Награжден медалью «За отвагу».

ГУБАРЬ Николай Иванович, родился в 1920 г. в с. Верхняя Полтавка Константиновского р-на Амурской обл. Призван Тамбовским РВК Амурской обл. Участвовал в войне с Японией 09.08. - 03.09.1945 г. Мл. сержант. Награжден орденом Отечественной войны II ст. (1985 г.), медалями «За победу над Японией», юбилейными. (Константиновский р-н)

ГУБЕЛЬ Андрей Давыдович, родился в 1908 г. Участвовал в Великой Отечественной войне с Германией 1941-1945 гг. в составе партизанского отряда на территории Брянской области. Рядовой, боец. Умер в 1983 г. (Мазановский р-н, с. Поповка)

ГУГИН Сергей Всеволодович, родился 17.06.1921 г. в с. Залужье Некрасовского р-на Ярославской обл. Призван 01.07.1941 г. Сталинским РВК г. Ярославля. Участвовал в Великой Отечественной войне 1941-1945 гг.; в войне с Японией 09.08. - 03.09.1945 г. в составе аэрофотороты 2 авиационной армии. Награжден медалями «За боевые заслуги», «За победу над Германией», «За победу над Японией», юбилейными.

ГУБИН Михаил Сергеевич, родился в 1926 г. в с. Томское Серышевского р-на Амурской обл. Призван в 1943 г. Серышевским РВК. Участвовал в войне с Японией 09.08. - 03.09.1945 г. в составе 395 стрелкового полка 363 стрелковой дивизии 35 армии 1 Дальневосточного фронта, рядовой, пулеметчик 2 стр. роты 1 стр. батальона. Награжден орденом Отечественной войны II ст. (1985 г.), медалями «За боевые заслуги», юбилейными.

ГУБКИН Афанасий Михайлович, родился в 1910 г. в д. Мыс Муромцевского р-на Омской обл. Призван в июле 1941 г. Сковородинским РВК Амурской обл. Участвовал в Великой Отечественной войне 1941-1945 гг. в составе 832 стрелкового полка 266 стрелковой дивизии 3 гв. армии Юго-Западного фронта, рядовой, кузнец-повозочный 1 дивизиона. Награжден орденом Отечественной войны II ст. (1985 г.), медалями «За боевые заслуги», юбилейными.

ГУБЧЕНКО Степан Петрович, родился в 1925 г. в с. Поярково Михайловского р-на Амурской обл. Участвовал в Великой Отечественной войне 1941-1945 гг. Награжден орденом Отечественной войны II ст. (1985 г.), медалями юбилейными. (Зейский р-н, п. Юбилейный)

ГУДИМ Василий Тихонович, родился в 1913 г. в с. Козьмодемьяновка Тамбовского р-на Амурской обл. Призван 09.07.1941 г. Тамбовским РВК. Участвовал в Великой Отечественной войне 1941-1945 гг. в составе 119 отдельной стрелковой бригады 40 армии Брянского фронта, мл. сержант, ком. отделения 3 стр. батальона. 29.07.1942 г. был тяжело ранен, комиссован. Инвалид войны III гр. Награжден орденом Отечественной войны I ст., медалями «За отвагу», юбилейными. (Тамбовский р-н, с. Козьмодемьяновка)

ГУДИМ Иван Тихонович, родился в 1920 г. в с. Козьмодемьяновка Тамбовского р-на Амурской обл. Участвовал в Великой Отечественной войне 1941-1945 гг. Награжден орденом Отечественной войны II ст. (1985 г.), медалями юбилейными.

ГУДИМ Федор Иванович, родился в 1912 г. в с. Спасск Воронежского р-на Сумской обл. Украинской ССР. Призван 10.07.1941 г. Мазановским РВК Амурской обл. из с. Белоярово. Участвовал в войне с Японией 09.08. - 03.09.1945 г. в составе 388 пушечного артиллерийского полка РГК 2 Краснознаменной армии 2 Дальневосточного фронта, рядовой, орудийный номер. Награжден орденом Отечественной войны II ст. (1985 г.), медалями «За победу над Японией», юбилейными. (Мазановский р-н, с. Белоярово)

ГУДКОВ Александр Дмитриевич, родился в 1911 г. в с. Тоненькое Корочанского р-на Курской обл. Призван Ленинским РВК г. Комсомольска-на-Амуре Хабаровского края. Участвовал в Великой Отечественной войне 1941-1945 гг. в составе 1094 стрелкового полка 391 стрелковой дивизии 2 Прибалтийского, Калининского, Северо-Западного фронтов, сержант, ком. отд. химической разведки. Награжден орденами Отечественной войны II ст. (1985 г.), Красной Звезды, медалями «За боевые заслуги», юбилейными. (Архаринский р-н)

ГУДОВ Борис Федорович, родился в 1922 г. в с. Ковенки Шалыгинского р-на Сумской обл. Украинской ССР. Призван в 1941 г. Белогорским РВК. Участвовал в войне с Японией 09.08. - 03.09.1945 г. в составе 186 артиллерийского полка 345 стрелковой дивизии 87 стрелкового корпуса 1 Дальневосточного фронта, сержант, ст. радиотелеграфист 7 батареи. Награжден медалью «За боевые заслуги».

ГУЖВА Константин Михайлович, родился 08.11.1923 г. в с Черемхово Ивановского р-на Амурской обл. Призван 30.12.1942 г. Свободненским ГВК Амурской обл. Участвовал в войне с Японией 09.08. - 03.09.1945 г. в составе 464 минометного полка, сержант, зам. ком. взвода. Награжден орденом Отечественной войны II степени (1985 г.), медалями «За победу над Японией», юбилейными. (Селемджинский р-н, пгт. Токур)

ГУЖЕВСКИЙ Алексей Филиппович, родился 27.12.1912 г. в с. Ольшанка Прилукского р-на Черниговской обл. Украинской ССР. Призван в декабре 1942 г. Вяземским РВК Хабаровского края. Участвовал в войне с Японией 09.08. - 03.09.1945 г. в составе 344 отдельного батальона связи 17 стрелкового корпуса 5 армии 1 Дальневосточного фронта, мл. сержант, телеграфист. Награжден орденом Отечественной войны II ст. (1985 г.), медалями «За победу над Японией», юбилейными. Умер 25.10.1995 г. (Мазановский р-н, с. Мазаново)

ГУЖЕЛЬ Михаил Григорьевич, родился в 1924 г. в с. Верхнеблаговещенское Благовещенского р-на Амурской обл. Призван в октябре 1942 г. Мазановским РВК Амурской обл. из с. Сохатино. Участвовал в Великой Отечественной войне 1941-1945 гг. Рядовой. Награжден орденом Отечественной войны II ст. (1985 г.), медалями юбилейными.

ГУЗАНОВ Алексей Иванович, родился в 1923 г. в с. Потанино Бичурского р-на Бурят-Монгольской АССР. Призван в феврале 1942 г. Заиграевским РВК Бурят-Монгольской АССР. Участвовал в Великой Отечественной войне 1941-1945 гг. в составе 40 гв. танковой бригады 11 гв. танкового корпуса 1 гв. танковой армии 1 Белорусского фронта, гв. мл. лейтенант, ком. среднего танка 2 танкового батальона. Награжден орденами Отечественной войны II ст. (1985 г.), Красной Звезды, медалями «За взятие Берлина», «За победу над Германией», юбилейными. (Мазановский р-н, с. Сапроново)

ГУЗЕЕВ Федор Семенович, родился 15.08.1924 г. Участвовал в войне с Японией 09.08. - 03.09.1945 г. в составе 114 бригады. Награжден медалью «За победу над Японией». (Белогорский р-н)

ГУЗЕНКО Константин Афанасьевич, родился в 1914 г. Призван 20.08.1941 г. Мазановским РВК Амурской обл. из с. Мазаново. Участвовал в войне с Японией 09.08. - 03.09.1945 г. в составе Военно-Почтовой базы литер «Р» 2 Краснознаменной армии 2 Дальневосточного фронта, ст. сержант технической службы. Награжден медалями «За боевые заслуги», «За победу над Японией».

ГУЗЬ Григорий Михайлович, родился в 1914 г. в с. Сохновщина Сохновщинского р-на Харьковской обл. Украинской ССР. Призван 10.07.1941 г. Мазановским РВК Амурской обл. из п. Норск. Участвовал в войне с Японией 09.08. - 03.09.1945 г. в составе 388 пушечного артиллерийского полка РГК 2 Краснознаменной армии 2 Дальневосточного фронта, старшина, начальник радиостанции взвода управления полка. Награжден орденом Отечественной войны II ст. (1985 г.), медалями «За боевые заслуги», «За победу над Японией», юбилейными.

ГУКАЛО Никифор Павлович, родился в 1909 г. в с. Антоновка Мазановского р-на Амурской обл. Участвовал в Великой Отечественной войне 1941-1945 гг. Награжден орденом Отечественной войны I ст. (1985 г.), медалями юбилейными.

ГУЛЕВИЧ Иосиф Иванович, родился в 1915 г. в с. Серебрянка Свободненского р-на Амурской обл. Призван 25.07.1941 г. Мазановским РВК Амурской обл. из п. Майский. Участвовал в Великой Отечественной войне 1941-1945 гг. Рядовой. Награжден орденом Отечественной войны II ст. (1985 г.), медалями юбилейными.

ГУЛЕВИЧ Петр Иванович, родился в 1912 г. в с. Серебрянка Свободненского р-на Амурской обл. Призван 10.07.1941 г. Мазановским РВК Амурской обл. из с. Мазаново. Участвовал в Великой Отечественной войне 1941-1945 гг. Рядовой. Награжден Орденом Отечественной войны II ст. (1985 г.), медалями юбилейными.

ГУЛОВА Вера Никифоровна, родилась в 1921 г. в с. Каменка Мазановского р-на Амурской обл. Участвовала в Великой Отечественной войне 1941-1945 гг. Награждена орденом Отечественной войны II ст. (1985 г.), медалями юбилейными. (Мазановский р-н)

ГУЛЬ Борис Владимирович, родился в 1926 г. в г. Благовещенске Амурской обл. Участвовал в Великой Отечественной войне 1941-1945 гг. Награжден орденом Отечественной войны II ст. (1985 г.), медалями юбилейными. (Шимановский р-н)

ГУЛЯЕВ Иван Петрович, родился в 1922 г. в п. Норск Амурской обл. Участвовал в Великой Отечественной войне 1941-1945 гг. Награжден орденом Отечественной войны II ст. (1985 г.), медалями юбилейными.

ГУЛЯЕВ Нестер Семенович, родился 14.03.1920 г. в с. Силкино Кильмезского р-на Кировской обл. Участвовал в войне с Японией 09.08. - 03.09.1945 г. в составе 12 воздухоплавательного дивизиона Тихоокеанского флота. Награжден орденом Отечественной войны II ст. (1985 г.), медалями «За победу над Японией», юбилейными. (Сковородинский р-н, п. Тахтамыгда)

ГУЛЯЕВА (ОВЧИННИКОВА) Раиса Андреевна, родилась 15.08.1923 г. в д. Петровка Жердевского р-на Воронежской обл. Участвовала в войне с Японией 09.08. - 03.09.1945 г. в составе 14 зенитно-артиллерийского полка ПВО Тихоокеанского флота. Награждена медалью «За победу над Японией». (Сковородинский р-н, п. Тахтамыгда)

ГУМАНЮК Андрей Васильевич, родился в 1921 г. Призван 23.08.1940 г. Зейским РВК Амурской обл. Участвовал в Великой Отечественной войне 1941-1945 гг. в составе 1 отдельного стрелкового батальона 124 отдельной стрелковой бригады Сталинградского, Калининского фронтов, сержант, наводчик ПТР. Был ранен, комиссован. Награжден медалями «За боевые заслуги, «За оборону Сталинграда», «За победу над Германией». (Мазановский р-н, с. Угловое)

ГУМАНЮК Павел Сергеевич, родился в 1916 г. Призван в сентябре 1943 г. Мазановским РВК Амурской обл. Участвовал в Великой Отечественной войне 1941-1945 гг. в составе 59 пушечной артиллерийской бригады 22 артиллерийской дивизии 1 Белорусского фронта, мл. сержант, ком. отд. разведки управления 2 дивизиона. Награжден медалью «За отвагу».

ГУМАРОВ Галихахмет Альмухаметович, родился в 1911 г. в с. Блишленский Шишминского р-на Башкирской АССР. Призван 25.07.1941 г. Мазановским РВК Амурской обл. из с. Мазаново. Участвовал в Великой Отечественной войне 1941-1945 гг. в составе 237 стрелкового полка 69 стрелковой дивизии 1 Белорусского фронта, рядовой, автоматчик. Награжден медалями «За отвагу», «За боевые заслуги».

ГУМЕНЮК Антон Николаевич, родился в 1904 г. в с. Красноселька Чудновского р-на Житомирской обл. Украинской ССР. Призван 10.03.1942 г. Тамбовским РВК Амурской обл. из с. Новоалександровка. Участвовал в Великой Отечественной войне 1941-1945 гг. в составе 67 гв. танкового полка 19 гв. механизированной бригады 1 Белорусского фронта, гв. ефрейтор, заряжающий танка Т-34. Награжден медалью «За отвагу»

ГУМЕНЮК Василий Артемович, родился в 1923 г. в с. Угловое Мазановского р-на Амурской обл. Призван в 1941 г. Шимановским РВК Амурской обл. Участвовал в Великой Отечественной войне 1941-1945 гг. в составе 290 стрелкового полка 95 гв. стрелковой дивизии 33 гв. стрелкового корпуса 5 гв. армии Степного фронта, рядовой, стрелок. Участник Курской битвы. Был ранен, комиссован по ранению. Награжден орденом Отечественной войны I ст. (1985 г.), медалью «За победу над Германией». (Мазановский р-н)

ГУМЕНЮК Василий Иосифович, родился в 1915 г. в с. Новокиевка Мазановского р-на Амурской обл. Призван 10.07.1941 г. Мазановским РВК из с. Практичи. Участвовал в войне с Японией с 9 августа по 3 сентября 1945 г. Сержант, связист. Награжден медалями «За победу над Японией» и юбилейными. (Мазановский р-н, с. Новокиевский Увал)

ГУМЕНЮК Семен Илларионович, родился в 1912 г. в с. Новокиевка Мазановского р-на Амурской обл. Призван 20.03.1942 г. Мазановским РВК из с. Новокиевский Увал. Участвовал в Великой Отечественной войне с 1941-1945 гг. Рядовой. Был тяжело ранен, комиссован. Награжден медалью «За победу над Германией».

ГУНЯ Григорий Никитович, родился в 1909 г. в г. Киеве Киевской обл. Украинской ССР. Призван 20.10.1941 г. Мазановским РВК Амурской обл. из с. Мазаново. Участвовал в Великой Отечественной войне 1941-1945 гг. в составе экипажа бронекатера № 376 7-го отряда Черноморской бригады речных катеров; экипажа бронекатера № 308 дивизиона бронекатеров Пиллавской военной морской бригады Юго-Западного морского оборонительного района Краснознаменного Балтийского флота, матрос, ст. моторист. Был тяжело ранен. Награжден орденами Отечественной войны I ст. (1985 г.), Красной Звезды - двумя, медалями «За боевые заслуги», «За победу над Германией», юбилейными.

ГУПАЛО Елисей Трофимович, родился в 1913 г. в с. Михайловка Мазановского р-на Амурской обл. Участвовал в войне с Японией 09.08. - 03.09.1945 г. в составе 113 отдельной стрелковой бригады, сержант, снайпер. Был ранен. Награжден орденом Отечественной войны II ст. (1985 г.), медалями «За победу над Японией», юбилейными. Умер в 1997 г. (Мазановский р-н, с. Михайловка)

ГУПАЛОВ Егор Михайлович, родился в 1906 г. в с. Соколовка Корочанского р-на Курской обл. Призван в 15.03.1943 г. Тамбовским РВК Амурской обл. Участвовал в Великой Отечественной войне 1941-1945 гг. в составе 153 артиллерийского полка 98 стрелковой дивизии 67 армии 3 Прибалтийского фронта, ст. сержант, орудийный номер 3 батареи. Награжден медалями «За отвагу», «За боевые заслуги», «За оборону Ленинграда», юбилейными. Умер 15.01.1988 г. (Константиновский р-н, с. Золотоножка)

ГУПАЛОВ Роман Михайлович, родился в 1910 г. Призван 28.07.1941 г. Тамбовским РВК Амурской обл. Участвовал в Великой Отечественной войне 1941-1945 гг. в составе 6 гв. мотострелкового полка 1 гв. мотострелковой дивизии Центрального фронта, гв. сержант, санинструктор. 25.01.1942 г. был тяжело ранен, комиссован. Инвалид войны III гр. Награжден орденом Отечественной войны II ст. (1945 г.), медалями «За отвагу», «За победу над Германией», юбилейными. Умер в 1983 г. (Константиновский р-н, с. Верхняя Полтавка)

ГУРЕНКОВ Александр Афанасьевич, родился в 1918 г. в г. Смоленск Смоленской обл. Участвовал в Великой Отечественной войне 1941-1945 гг. Сержант. Был тяжело ранен. Награжден медалью «За победу над Германией». Инвалид войны. (Мазановский р-н, с. Новокиевский Увал)

ГУРОВ Александр Иванович, родился 16.02.1921 г. в с. Контошино Косихинского р-на Алтайского края. Призван 06.09.1940 г. Гурьевским ГВК Кемеровской обл. Участвовал в Великой Отечественной войне 1941-1945 гг. в составе 92 механизированного полка, старшина, писарь. В феврале 1942 г. был тяжело контужен, комиссован. Награжден медалями «За победу над Германией», юбилейными. (Селемджинский р-н, п. Лукачек)

ГУРОВ Георгий Иванович, родился в 1907 г. в г. Зее Амурской обл. Призван в 1941 г. Зейским РВК. Участвовал в войне с Японией 09.08. - 03.09.1945 г. в составе 186 артиллерийского полка 345 стрелковой дивизии 87 стрелкового корпуса 1 Дальневосточного фронта, рядовой, санинструктор. Награжден медалью «За боевые заслуги».

ГУРОВ Сергей Иванович, родился 10.11.1921 г. в с. Пушкино Серышевского р-на Амурской обл. Участвовал в войне с Японией 09.08. - 03.09.1945 г. в составе 34 отдельного дивизиона связи РГК Забайкальского фронта, мл. сержант. Награжден медалью «За победу над Японией». Умер 08.05.1972 г. (Серышевский р-н)

ГУРСКИЙ Сергей Кузьмич, родился 20.10.1921 г. в с. Прохоры Спасского р-на Приморского края. Участвовал в Великой Отечественной войне 1941-1945 гг. Рядовой. Был ранен. Награжден медалями «За победу над Германией», «За победу над Японией», юбилейными. (г. Сковородино)

ГУРЬЯНОВ Владимир Григорьевич, родился 21.10.1926 г. в с. Астафьевка Куйбышевской обл. Призван в ноябре 1943 г. Куйбышевским РВК. Участвовал в войне с Японией 09.08. - 03.09.1945 г. в составе 448 отдельного самоходного артиллерийского дивизиона 363 стрелковой дивизии 35 армии 1 Дальневосточного фронта, ст. сержант, шофер. Награжден орденом Отечественной войны II ст. (1985 г.), медалями «За победу над Японией», юбилейными. (Мазановский р-н, с. Новокиевский Увал)

ГУСАНАЛИЕВ Седредин Гусеналиевич, родился 03.03.1915 г. в с. Куркент Косумкентского р-на Дагестанской АССР. Призван 05.12.141 г. Косумкентским РВК. Участвовал в Великой Отечественной войне 1941-1945 гг. в составе 514 стрелкового полка, рядовой, стрелок. Находился в плену с июня 1942 г., на спецпоселении до 09.10.1950 г. Награжден медалями «За победу над Германией», юбилейными. (Селемджинский р-н, пгт. Токур)

ГУСЕВ Александр Илларионович, родился 05.01.1923 г. в д. Журавлевка Хвостовичского р-на Калужской обл. Призван в январе 1941 г. Окончил авиационную школу стрелков-бомбардировщиков. Участвовал в войне с Германией 1941-1945 гг. в составе Донского, Юго-Западного, 2-го Белорусского фронтов; с Японией 09.08.-03.09.1945 г. Награжден медалями «За отвагу», «За боевые заслуги», «За победу над Германией», «За победу над Японией», юбилейными. (г. Благовещенск)

ГУСЕВ Василий Вениаминович, родился 12.12.1922 г. на ст. Воскресеновская Сковородинского р-на Амурской обл. Призван в апреле 1942 г. Селемджинским РВК Амурской обл. Участвовал в Великой Отечественной войне 1941-1945 гг. в составе 326 отдельной разведывательной роты 246 стрелковой дивизии 65 армии Центрального, Белорусского, 1 Украинского фронтов, рядовой, разведчик. Награжден орденами Отечественной войны I ст. (1985г.), Красной Звезды, Славы II и III ст., медалями «За победу над Германией», юбилейными. Был трижды ранен, в 1944 г. в Польше - тяжело. Умер 20.02.1999 г. (Селемджинский р-н)

ГУСЕВ Георгий Антонович, родился в 1915 г. в с. Красноярово Мазановского р-на Амурской обл. Участвовал в Великой Отечественной войне 1941-1945 гг. Награжден орденом Отечественной войны II ст. (1985 г.), медалями юбилейными.

ГУСЕВ Павел Григорьевич, родился 05.03.1922 г. в с Старая Карма Кошкинского р-на Куйбышевской обл. Призван 22.04.1941 г. Ульяновским РВК Куйбышевской обл. Участвовал в Великой Отечественной войне 1941-1945 гг. Рядовой, артиллерист. Находился в плену с июля 1941 г. по апрель 1945 г. Награжден орденом Отечественной войны II ст. (1985 г.), медалями «За победу над Германией», юбилейными. (Селемджинский р-н, с. Коболдо)

ГУСЕВ Федор Николаевич, родился в 1914 г. в с. Красноярово Мазановского р-на Амурской обл. Участвовал в Великой Отечественной войне 1941-1945 гг. Награжден орденом Отечественной войны II ст. (1985 г.), медалями юбилейными.

ГУСИШАН Николай Васильевич, родился в 1926 г. в с. Гончаровка Красноармейского р-на Приморского края. Призван 20.12.1943 г. Мазановским РВК Амурской обл. из с. Сохатино. Участвовал в Великой Отечественной войне 1941-1945 гг. Рядовой. Награжден орденом Отечественной войны II ст. (1985 г.), медалями юбилейными.

ГУТНИКОВ Сергей Филиппович, родился в 1910 г. в д. Нешчя Красногорского р-на Брянской обл. Призван в феврале 1942 г. Белогорским РВК Амурской обл. Участвовал в Великой Отечественной войне 1941-1945 гг. в составе 1381стрелкового полка 96 стрелковой дивизии Донского, Сталинградского фронтов, рядовой, установщик батареи полевой артиллерии 76 мм пушек. Награжден орденом Отечественной войны II ст. (1985 г.), медалями «За отвагу», «За боевые заслуги», «За оборону Сталинграда», юбилейными.

ГУЦЕЛЮК Владимир Федорович, родился в 1911 г. в с. Путятино Мазановского р-на Амурской обл. Участвовал в Великой Отечественной войне 1941-1945 гг. Награжден орденом Отечественной войны II ст. (1985 г.), медалями юбилейными.

ГУЦЕЛЮК Петр Арсентьевич, родился в 1921 г. в с. Путятино Мазановского р-на Амурской обл. Участвовал в Великой Отечественной войне 1941-1945гг. Награжден орденом Отечественной войны II ст. (1985 г.), медалями юбилейными.

ГУЦУЛ Григорий Никитович, родился 18.07.1921 г. в с. Маргаритовка Мазановского р-на Амурской обл. Участвовал в Великой Отечественной войне 1941-1945 гг. Рядовой. Попал в плен. Находился в лагере XIII B (Вайден, Германия). Реабилитирован. Награжден орденом Отечественной войны II ст. (1985 г.), медалями «За победу над Германией», юбилейными.

ГУЩЕНКО Павел Петрович, родился 26.06.1917 г. в Прилуцком р-не Черниговской обл. Украинской ССР. Призван 29.03.1939 г. Прилуцким РВК. Участвовал в Великой Отечественной войне 1941-1945 гг. в составе 120 танкового полка, рядовой, шофер. Находился в плену с 1942 г. по 1945 г. Был на спецпоселении до 09.10.1951 г. Награжден медалями «За победу над Германией», юбилейными. (Селемджинский р-н, пгт. Токур)

ГУЩИН Виктор Григорьевич, родился в 1910 г. в г. Благовещенск Амурской обл. Кадровый офицер. Участник советско-финской войны 1939 г. В Великой Отечественной войне 1941-1945 гг. - с первых дней до победы. Командовал артиллерийскими соединениями при обороне Москвы и Ленинграда в составе 61-й армии. В составе 2-го Украинского фронта участвовал Ясско-Кишиневской и Дебреценской наступательных операциях. Полковник. Награжден орденами Красного Знамени (дважды), Суворова II ст., Богдана Хмельницкого II ст., Александра Невского, Красной Звезды (дважды), медалями.

ГУЩИН Семен Васильевич, родился в 1905 г. Призван 29.11.1941 г. Тамбовским РВК Амурской обл. из с. Новоалександровка. Участвовал в войне с Японией 09.08. - 03.09.1945 г. в составе 158 стрелкового полка 190 стрелковой дивизии 1 Дальневосточного фронта, ст. сержант, ком. орудия взвода противотанковой обороны 2 стр. батальона. Награжден медалью «За боевые заслуги». (Тамбовский р-н, с. Новоалександровка)

ГЮМЕНЮК Савелий Иосифович, родился в 1904 г. Призван в 1942 г. Мазановским РВК Амурской обл. Участвовал в войне с Японией 09.08. - 03.09.1945 г. в составе 70 стрелкового полка 3 стрелковой дивизии 2 Краснознаменной армии 2 Дальневосточного фронта, ефрейтор, наводчик роты ПТР. Награжден медалью «За отвагу».

★ Д ★

ДАВИДЧУК Адам Степанович, родился 17.02.1922 г. на х. Осово Ивановского р-на Киевской обл. Украинской ССР. Призван 28.07.1941 г. Серышевским РВК Амурской обл. Участвовал в войне с Японией 09.08. - 03.09.1945 г. в составе 371 отдельной кабельно-шестовой роты, ефрейтор, линейный надсмотрщик. Награжден орденом Отечественной войны II ст. (1985 г.), медалями «За победу над Японией», юбилейными. (пгт. Прогресс)

ДАВЫДЕНКО Алексей Леонтьевич, родился 01.03.1914 г. в с. Ерковцы Ивановского р-на Амурской обл. Призван Белогорским ГВК Амурской обл. Участвовал в Великой Отечественной войне 1941-1945 гг. в составе 101 гаубичной артиллерийской бригады большой мощности Брянского, Воронежского, РГК 1 Украинского фронтов, сержант, орудийный мастер. Награжден орденами Отечественной войны II ст. (1985 г.), Красной Звезды, медалями «За боевые заслуги», юбилейными. (Белогорский р-н)

ДАВЫДЕНКО Ольга Александровна, родился в 1925 г. в с. Петровка Мазановского р-на Амурской обл. Участвовал в Великой Отечественной войне 1941-1945 гг. Награждена орденом Отечественной войны II ст. (1985 г.), медалями юбилейными.

ДАВЫДОВ Василий Дмитриевич, родился в 1920 г. в с. Кананикольск Зилаирского р-на Башкирской АССР. Призван в 1940 г. Серышевским РВК Амурской обл. Участвовал в войне с Японией 09.08. - 03.09.1945 г. в составе 7 артиллерийского полка 12 стрелковой дивизии 2 Краснознаменной армии 2 Дальневосточного фронта, рядовой, ездовой 3 батареи. Награжден орденом Отечественной войны II ст. (1985 г.), медалями «За боевые заслуги», юбилейными.

ДАВЫДОВ Владимир Георгиевич, родился в 1926 г. в г. Благовещенске Амурской обл. Призван в 1943 г. Шимановским РВК Амурской обл. Участвовал в войне с Японией 09.08. - 03.09.1945 г. в составе 316 стрелкового полка 187 стрелковой дивизии 1 Дальневосточного фронта, рядовой, стрелок 6 стр. роты. Награжден орденом Отечественной войны II ст. (1985 г.), медалями «За боевые заслуги», юбилейными. (г. Свободный)

ДАВЫДОВ Михаил Сергеевич, родился в 1914 г. в с. Рысайкино Куйбышевской обл. Призван 26.06.1943 г. Тамбовским РВК Амурской обл. из с-за «Партизан». Участвовал в войне с Японией 09.08. - 03.09.1945 г. в составе 18 стрелкового полка 3 стрелковой дивизии 2 Краснознаменной армии 2 Дальневосточного фронта, рядовой, стрелок. Награжден медалью «За отвагу». (Тамбовский р-н, с. Раздольное)

ДАВЫДОВ Михаил Филиппович, родился в 1911 г. в с. Бурулятой Оловяннинского р-на Читинской обл. Призван в 1941 г. Магдагачинским РВК Амурской обл. Участвовал в Великой Отечественной войне 1941-1945 гг. в составе 706 стрелкового полка 204 стрелковой дивизии Донского, Сталинградского фронтов, рядовой, повар комендантского взвода; 225 гв. стрелкового полка 78 гв. стрелковой дивизии 64 армии Воронежского, Степного, 1, 2 Украинских фронтов, гв. сержант, ст. писарь штаба полка. Награжден медалями «За отвагу», «За боевые заслуги», «За оборону Сталинграда».

ДАВЫДОВ Семен Михайлович, родился в 1908 г. в с. Старая Сосна Клявленского р-на Куйбышевской обл. Призван 26.10.1943 г. Мазановским РВК Амурской обл. из с. Козловка. Участвовал в Великой Отечественной войне 1941-1945 гг. в составе 578 стрелкового полка 208 стрелковой дивизии 1 ударной армии 2 Прибалтийского фронта, рядовой, связной минометной роты. Был тяжело ранен. Инвалид войны. Награжден орденом Красной Звезды, медалями «За боевые заслуги», «За победу над Германией». (Шимановский р-н)

ДАВЫДЮК Кирилл Калинович, родился 15.03.1908 г. в д. Макеевка Вчерайшанского р-на Житомирской обл. Украинской ССР. Призван в июле 1941 г. Шимановским РВК Амурской обл. Участвовал в Великой Отечественной войне 1941-1945 гг. в составе 210 легкого артиллерийского полка 11 легкой артиллерийской бригады 7 артиллерийской дивизии прорыва РГК Воронежского, Юго-Западного, Карельского, 2,3,4 Украинских фронтов, сержант, полковой разведчик. Был ранен. Награжден медалями «За отвагу», «За боевые заслуги» - двумя, «За взятие Будапешта», «За победу над Германией», юбилейными. Умер 30.10.1970 г. (Мазановский р-н, с. Новокиевка)

ДАЛЕКА (ДАЛЕКИЙ) Николай Александрович, родился 10.03.1925 г. в г. Луганске Донецкой обл. Украинской ССР. Участвовал в Великой Отечественной войне 1941-1945 гг. в составе 14 гв. десантного полка, рядовой. Награжден орденом Отечественной войны II ст. (1985 г.), медалями юбилейными. Умер 20.09.1992 г. (Селемджинский р-н)

ДАМАНСКИЙ Иван Харитонович, родился в 1904 г. Призван 26.06.1943 г. Мазановским РВК Амурской обл. из с. Козловка. Участвовал в войне с Японией 09.08. - 03.09.1945 г. в составе 18 стрелкового полка 3 стрелковой дивизии 2 Краснознаменной армии 2 Дальневосточного фронта, сержант, ком. отд. стр. роты. Награжден медалью «За отвагу».

ДАНИЛЕНКО Григорий Данилович, родился в 1916 г. в с. Вознесеновка Мазановского р-на Амурской обл. Участвовал в Великой Отечественной войне 1941-1945 гг. Награжден орденом Отечественной войны II ст. (1985 г.), медалями юбилейными.

ДАНИЛЕНКО Николай Андреевич, родился в 1924 г. в с. Белоногово Серышевского р-на Амурской обл. Участвовал в Великой Отечественной войне 1941-1945 гг. Награжден орденом Отечественной войны II ст. (1985 г.), медалями юбилейными.

ДАНИЛОВ Александр Алексеевич, родился 10.08.1920 г. в с. Сычевка Свободненского р-на Амурской обл. Призван 13.09.1940 г. Свободненским РВК. Участвовал в Великой Отечественной войне 1941-1945 гг. в составе 121 отдельной стрелковой бригады Северо-Западного фронта; 121 отдельного танкового полка 37 танкового корпуса 3 Украинского фронта; 912 стрелкового полка 243 стрелковой дивизии; 160 гв. стрелкового полка 54 гв. стрелковой дивизии 2 Украинского фронта, мл. лейтенант, ком. стр. взвода. Был дважды ранен. Награжден орденом Красной Звезды, медалью «За победу над Германией». Умер 27.12.1955 г. (Селемджинский р-н, пгт. Токур)

ДАНИЛОВ Андрей Васильевич, родился 22.02.1926 г. в Чучковском р-не Рязанской обл. Призван в 1943 г. Зейским РВК Амурской обл. Участвовал в войне с Японией 09.08. - 03.09.1945 г. в составе 488 стрелкового полка 363 стрелковой дивизии 35 армии 1 Дальневосточного фронта, рядовой, стрелок 1 стр. роты. Награжден медалью «За боевые заслуги».

ДАНИЛОВ Виктор Николаевич, родился в 1923 г. Призван в 1942 г. Бурейским РВК Амурской обл. Участвовал в войне с Японией 09.08. - 03.09.1045 г. в составе 477 стрелкового полка 365 стрелковой дивизии 1 Краснознаменной армии 1 Дальневосточного фронта, мл. сержант, зам. ком. расчета 45 мм пушки истребительного противотанкового батальона. Награжден медалью «За боевые заслуги».

ДАНИЛОВ Владимир Михайлович, родился в 1924 г. в г. Благовещенске Амурской обл. Призван 15.08.1942 г. Шимановским РВК Амурской обл. Участвовал в Великой Отечественной войне 1941-1945 гг. Награжден орденом Отечественной войны II ст. (1985 г.), медалями юбилейными. (Шимановский р-н)

ДАНИЛОВА Екатерина Яковлевна, родилась в 1918 г. в с. Лихославль Килининской обл. Участвовала в Великой Отечественной войне 1941-1945 гг. Разведчица партизанского отряда под Ленинградом. Награждена орденом Отечественной войны II ст. (1985 г.), медалями «За боевые заслуги», «За оборону Ленинграда», «За победу над Германией», знаками «Ленинградский партизан», «Участник партизанского движения», «Партизан Отечественной войны» 2 ст. (пгт. Прогресс)

ДАНИЛОВ Зиновий Иванович, родился 10.10.1923 г. на ст. Тарасоново Богодуховского р-на Харьковской обл. Украинской ССР. Вступил в Красную Армию в 1942 г. добровольцем. Участвовал в войне с Японией 09.08. - 03.09.1945 г. в составе отдельного истребительного противотанкового артиллерийского дивизиона, сержант, наводчик орудия. Награжден орденом Отечественной войны II ст. (1985 г.), медалями «За победу над Японией», юбилейными. (г. Благовещенск)

ДАНИЛОВ Иван Васильевич, родился в 1911 г. в с. Плешковское Бийского р-на Алтайского края. Призван в 1941 г. Тындинским РВК Амурской обл. Участвовал в Великой Отечественной войне 1941-1945 гг. в составе 184 гаубичной артиллерийском бригады большой мощности 1 Белорусского фронта, сержант, химинструктор 5 батареи. Награжден медалью «За боевые заслуги».

ДАНИЛЬЧЕНКО Касьян Петрович, родился в 1904 г. Участвовал в Великой Отечественной войне 1941-1945 гг. в составе 970 зенитного артиллерийского полка, рядовой, стрелок. Награжден медалью «За победу над Германией». (Мазановский р-н, с. Маргаритовка)

ДАНИЛЮК Данил Степанович, родился в 1914 г. в с. Екатеринославка Октябрьского р-на Амурской обл. Призван в 1941 г. Октябрьским РВК. Участвовал в Великой Отечественной войне 1941-1945 гг. в составе 85 тяжелой гаубичной артиллерийской бригады 15 артиллерийской дивизии прорыва РГК 48 армии Брянского, 1 Прибалтийского, Ленинградского, 3, 2 Белорусских фронтов, техник-лейтенант, автотехник 3 дивизиона. Награжден орденами Отечественной войны I ст. (1945 г.), II ст. (1943 г., 1985 г.), Красной Звезды, медалями юбилейными.

ДАНКЕВИЧ Михаил Куприянович, родился в 1924 г. Призван 12.08.1942 г. Мазановским РВК из с. Козловка. Участвовал в Великой Отечественной войне 1941-1945 гг. в составе 814 стрелкового полка 236 стрелковой дивизии 18 армии 3 Украинского фронта, мл. сержант, начальник радиостанции роты связи. Награжден медалью «За отвагу».

ДАНЬКОВ Николай Михайлович, родился в 1913 г. в с. Журавка Прохоровского р-на Курской обл. Призван в 1942 г. Бурейским РВК Амурской обл. Участвовал в Великой Отечественной войне 1941-1945 гг. в составе 96 отдельного гв. саперного батальона 19 гв. стрелкового корпуса Калининского, Западного фронтов, гв. рядовой, сапер. Награжден медалью «За отвагу». (пгт. Прогресс)

ДАНЬШИН Игнат Петрович, родился 25.03.1917 г. в с. Соболевка Свищенского р-на Куйбышевской обл. Призван в июне 1941 г. Пензенским РВК Пензенской обл. Участвовал в Великой Отечественной войне 1941-1945 гг., освобождал Севастополь, Одессу. В 1944 г. был тяжело ранен, комиссован. Награжден орденом Отечественной войны I ст. (1985 г.), медалями «За отвагу», юбилейными. Умер 26.08.1996 г. (Константиновский р-н)

ДАНЬШОВ Трофим Дмитриевич, родился в 1920 г. Призван 09.07.1941 г. Тамбовским РВК Амурской обл. Участвовал в войне с Японией 09.08. - 03.09.1945 г. в составе 181 минометного полка 2 Дальневосточного фронта, сержант, ком. отд. связи 6 батареи. Награжден медалью «За отвагу». (Тамбовский р-н, с. Раздольное)

ДАЦКО Емельян Семенович, родился 22.08.1917 г. в п. Норск Амурской обл. Призван 14.06.1941 г. Мазановским РВК из п. Норск. Участвовал в войне с Японией 09.08. - 03.09.1945 г. в составе 388 пушечного артиллерийского полка РГК 2 Краснознаменной армии 2 Дальневосточного фронта, ефрейтор, шофер. Награжден орденом Отечественной войны II ст. (1985 г.), медалями «За победу над Японией», юбилейными.

ДАЦУК Тимофей Трофимович, родился 03.02.1905 г. в с. Заливанщино Каменец-Подольского р-на Хмельницкой обл., Украинской ССР. Призван 21.10.1941 г. Бурейским РВК Амурской обл. Участвовал в Великой Отечественной войне 1941-1945 гг. в составе 14 отдельного истребительного противотанкового батальона, сержант, командир отделения; 163 отдельного гаубичного артиллерийского полка, сержант, командир орудия. Награжден медалями «За отвагу», «За победу над Германией». Умер 21.05.1985 г. (г. Райчихинск)

ДАШКОВ Василий Петрович, родился в 1917 г. на ст. Архара Архаринского р-на Амурской обл. Призван в 1939 г. Бурейским РВК Амурской обл. Участвовал в Великой Отечественной войне 1941-1945 гг. в составе 34 восстановительного железнодорожного батальона 23 железнодорожной бригады 1 Прибалтийского фронта, ст. сержант, ком. отделения 1 путевой роты. Награжден орденом Отечественной войны II ст. (1985 г.), медалями «За боевые заслуги», «За взятие Кенигсберга», «За победу над Германией», юбилейными. Умер 17.06.1992 г. (Архаринский р-н)

ДАШКОВСКИЙ Иван Петрович, родился в 1906 г. Призван в 1942 г. Бурейским РВК. Участвовал в войне с Японией 09.08. – 03.09.1945 г. в составе 397 стрелкового полка 365 стрелковой дивизии 1 Краснознаменной армии 1 Дальневосточного фронта, ефрейтор, ездовой 1 пулеметной роты. Награжден медалью «За боевые заслуги».

ДВОЕГЛАЗОВ Александр Николаевич, родился в 1912 г. в с. Большая Порка Кильмезского р-на Кировской обл. Призван в июле 1941 г. Белогорским РВК Амурской обл. из с. Некрасовка. Участвовал в войне с Японией 09.08. – 03.09.1945 г. в составе 219 артиллерийского полка 396 стрелковой дивизии 2 Краснознаменной армии 2 Дальневосточного фронта, ефрейтор, ст. разведчик. Награжден орденом Отечественной войны II ст. (1985 г.), медалями «За отвагу», юбилейными.

ДВОРЕЦКИЙ Иван Иванович, родился в 1915 г. в с. Казначеевка Магдалиновского р-на Днепропетровской обл. Украинской ССР. Призван в 1942 г. Бурейским РВК Амурской обл. Участвовал в войне с Японией 09.08. - 03.09.1945 г. в составе 316 стрелкового полка 187 стрелковой дивизии 1 Дальневосточного фронта, ст. сержант, командир 45 мм. орудия. Награжден орденом Отечественной войны II ст. (1985 г.), медалями «За отвагу», юбилейными.

ДВОРНИКОВ Григорий Куприянович, родился 01.01.1925 г. в п. Ворошилье Богериевского р-на Витебской обл. Белорусской ССР. Призван 13.01.1943 г. Верхне-Тавдинским РВК Свердловской обл. Участвовал в Великой Отечественной войне 1941-1945 гг. в составе 57 мотострелковой бригады 3 танкового корпуса 2 Украинского фронта, сержант, ком. отд. роты автоматчиков. 11.03.1944 г. был ранен. Награжден орденом Отечественной войны II ст. (1944 г.), медалями «За победу над Германией», юбилейными. (Селемджинский р-н, пгт. Февральск)

ДЕБЕЛОВ Григорий Михайлович, родился 14.11.1918 г. в с. Красноярово Мазановского р-на Амурской обл. Призван 15.09.1939 г. Серышевским РВК Амурской обл. из с. Красноярово. Участвовал в войне с Японией 09.08. - 03.09.1945 г. в составе 165 стрелкового полка 79 стрелковой дивизии 16 армии 2 Дальневосточного фронта, ст. сержант, ком. орудия истребительной противотанковой батареи. Награжден орденом Отечественной войны II ст. (1985 г.), медалями «За отвагу», «За победу над Японией», юбилейными. Умер в 1988 г. (Мазановский р-н, с. Петровка)

ДЕБЕЛОВ Иван Прокопьевич, родился в 1913 г. в с. Красноярово Мазановского р-на Амурской обл. Участвовал в Великой Отечественной войне 1941-1945 гг. Награжден орденом Отечественной войны II ст. (1985 г.), медалями юбилейными.

ДЕБЕЛОВ Николай Константинович, родился в 1922 г. в с. Красноярово Мазановского р-на Амурской обл. Участвовал в Великой Отечественной войне 1941-1945 гг. Награжден орденом Отечественной войны II ст. (1985 г.), медалями юбилейными.

ДЕБЕЛЫЙ Григорий Матвеевич, родился в 1907 г. в с. Песчаноозерка Октябрьского р-на Амурской обл. Призван 04.03.1942 г. Октябрьским РВК. Участвовал в Великой Отечественной войне 1941-1945 гг. в составе 894 стрелкового полка 211 стрелковой дивизии 4 Украинского фронта, рядовой, стрелок. 23.03.1944 г. под Витебском был тяжело ранен, комиссован. Инвалид войны II гр. Награжден орденом Отечественной войны I ст. (1985г.), медалями «За отвагу», юбилейными. Умер в 1991 г. (Октябрьский р-н)

ДЕБУЛЯ Иван Игнатьевич, родился 21.01.1925 г. в г. Актюбинске Актюбинской обл. Казахской ССР. Призван 01.01.1943 г. Участвовал в Великой Отечественной войне 1941-1945 гг. в составе 296 гв. воздушно-десантного полка 98 гв. воздушно-десантной дивизии Карельского, 3 Украинского фронтов, гв. ст. сержант, пулеметчик 7 стрелковой роты. Награжден медалями «За боевые заслуги», «За победу над Германией». (Белогорский р-н)

ДЕВИВЬЕВ Иван Адамович, родился в 1919 г. Участвовал в Великой Отечественной войне 1941-1945 гг. Награжден юбилейными медалями. (Мазановский р-н, п. Ивановский)

ДЕВЯСИЛОВ Николай Александрович, родился в 1922 г. в с. Таскино Мазановского р-на Амурской обл. Призван 12.08.1941 г. Мазановским РВК из с. Таскино. Участвовал в Великой Отечественной войне 1941-1945 гг. в составе 66 гаубичного артиллерийского полка 38 стрелковой дивизии 4 гв. механизированного корпуса 64 армии Сталинградского фронта, сержант, ком. орудия 2 дивизиона. Попал в плен, освобожден. Награжден орденом Отечественной войны II ст. (1985 г.), медалями «За отвагу», «За победу над Германией», юбилейными.

ДЕВЯТКО Петр Яковлевич, родился в 1914 г. Призван в феврале 1942 г. Бурейским РВК Амурской обл. Участвовал в Великой Отечественной войне 1941-1945 гг. в составе 1381стрелкового полка 96 стрелковой дивизии Донского, Сталинградского, Воронежского фронтов, мл. сержант, телефонист батареи 120 мм минометов. Награжден медалью «За отвагу».

ДЕГОДЬЕВ Василий Григорьевич, родился в 1910 г. Участвовал в Великой Отечественной войне 1941-1945 гг. в составе 496 артиллерийского полка, рядовой. Награжден орденом Отечественной войны I ст. (1985 г.), медалями «За боевые заслуги», «За оборону Москвы», «За оборону Сталинграда», «За победу над Германией», юбилейными. (Архаринский р-н)

ДЕГТЯРЕВ Алексей Федорович, родился в 1923 г. Призван в 1942 г. Ивановским РВК Амурской обл. Участвовал в войне с Японией 09.08. - 03.09.1945 г. в составе 50 стрелкового полка 39 стрелковой дивизии 1 Краснознаменной армии 1 Дальневосточного фронта, рядовой, стрелок. Награжден медалью «За боевые заслуги».

ДЕГТЯРЕВ Василий Емельянович, родился в 1913 (1914) г. в с. Алексеевка Глушковского р-на Курской обл. Призван 11.11.1941 г. Бирским РВК Еврейской АО Хабаровского края. Участвовал в войне с Японией 09.08. - 03.09.1945 г. в составе 445 стрелкового полка 361 стрелковой дивизии 15 армии 2 Дальневосточного фронта. Награжден орденом Отечественной войны II ст. (1985 г.), медалями «За боевые заслуги», юбилейными. (Архаринский р-н)

ДЕГТЯРЕВ Николай Иванович, родился 28.12.1920 г. в с. Константиновка Константиновского р-на Амурской обл. Призван 28.08.1941 г. Тамбовским РВК Амурской обл. Участвовал в Великой Отечественной войне 1941-1945 гг. в составе 908 стрелкового полка 246 стрелковой дивизии 1 Украинского фронта, сержант, пом. ком. штабного взвода проводной связи. Награжден орденом Красной Звезды, медалями «За отвагу», «За боевые заслуги», «За победу над Германией», юбилейными. Умер 09.10.1989 г. (Константиновский р-н)

ДЕГТЯРЕВ Федор Федорович, родился в 1925 г. Призван 04.01.1943 г. Мазановским РВК Амурской обл. из с. Новороссийка. Участвовал в Великой Отечественной войне 1941-1945 гг. в составе 1013 гаубичного артиллерийского полка 55 гаубичной артиллерийской бригады 21 артиллерийской дивизии РГК, ст. сержант, разведчик 3 батареи. Награжден медалью «За отвагу».

ДЕДОВ Федор Матвеевич, родился в 1921 г. в с. Семидесятское Гремяченского р-на Воронежской обл. Призван 08.10.1940 г. Тамбовским РВК Амурской обл. Участвовал в Великой Отечественной войне 1941-1945 гг. Награжден орденом Отечественной войны II ст. (1985 г.), медалями юбилейными. (Тамбовский р-н, с. Раздольное)

ДЕДЮЛЯ Петр Павлович, родился в 1910 г. в д. Балашевичи Слуцкого р-на Бобруйской обл. Белорусской ССР. Призван в 1941 г. Серышевским РВК Амурской обл. Участвовал в войне с Японией 09.08. - 03.09.1945 г. в составе 18 стрелкового полка 3 стрелковой дивизии 2 Краснознаменное армии 2 Дальневосточного фронта, рядовой, разведчик конной разведки. Награжден медалями «За боевые заслуги», «За победу над Японией».

ДЕЙНЕЖЕНКО Алексей Иосифович, родился в 1913 г. в с. Подоловка Завитинского р-на Амурской обл. Участвовал в Великой Отечественной войне 1941-1945 гг. Награжден орденом Отечественной войны II ст. (1985 г.), медалями юбилейными. (Завитинский р-н)

ДЕЙНЕЖЕНКО Петр Иосифович, родился в 1923 г. в с. Подоловка Завитинского р-на Амурской обл. Участвовал в Великой Отечественной войне 1941-1945 гг. Награжден орденом Отечественной войны II ст. (1985 г.), медалями юбилейными. (Завитинский р-н)

ДЕЙЧ Ольга Степановна, родилась в 1924 г. в с. Мазаново Мазановского р-на Амурской обл. Участвовала в Великой Отечественной войне 1941-1945 гг. Награждена орденом Отечественной войны II ст. (1985 г.), медалями юбилейными.

ДЕМАКОВ Александр Степанович, родился в 1918 г. в п. Бомнак Зейского р-на Амурской обл. Призван в 1940 г. Благовещенским ГВК Амурской обл. Участвовал в войне с Японией 09.08. - 03.09.1945 г. в составе 284 артиллерийского полка 2 Дальневосточного фронта, ст. сержант, фельдшер ветеринарного лазарета. Награжден орденом Отечественной войны II ст. (1985 г.), медалями «За боевые заслуги», юбилейными.

ДЕМИДЕНКО Иван Антонович, родился в 1926 г. в с. Автономовка Серышевского р-на Амурской обл. Призван в 1943 г. Серышевским

РВК. Участвовал в войне с Японией 09.08. - 03.09.1945 г. в составе 97 стрелкового полка 187 стрелковой дивизии 17 стрелкового корпуса 25 армии 1 Дальневосточного фронта, мл. сержант, ком. отд. 6 стр. роты. Награжден орденом Отечественной войны II ст. (1985 г.), медалями «За отвагу», юбилейными.

ДЕМИДЕНКО Петр Дмитриевич, родился в 1926 (1927) г. в с. Крещеновка Ново-Воронцовского р-на Херсонской обл. Украинской ССР. Призван 20.03.1945 г. Шимановским РВК Амурской обл. Участвовал в войне с Японией 09.08. - 03.09.1945 г. в составе экипажа монитора «Красный Восток» Краснознаменной Амурской флотилии, матрос, командор 3 класса. Награжден орденом Отечественной войны II ст. (1985 г.), медалями Нахимова, юбилейными. (Шимановский р-н)

ДЕМИДЕНКО Яков Дмитриевич, родился в 1920 г. в с. Н.-Маловатка Калачеевского р-на Воронежской обл. Призван в 1940 г. Шимановским РВК Амурской обл. Участвовал в войне с Японией в составе 119 артиллерийского полка 35 стрелковой дивизии 5 стрелкового корпуса 2 Дальневосточного фронта, ст. сержант, ком. отделения связи управления 3 дивизиона. Награжден орденом Отечественной войны II ст. (1985 г.), медалями «За боевые заслуги», юбилейными.

ДЕМИДОВ Василий Васильевич, родился 12.12.1918 г. в с. Романиха Некоузского р-на Ярославской обл. Призван 09.03.1939 г. Некоузским РВК. Участвовал в Великой Отечественной войне 1941-1945 гг. в составе 129 артиллерийской бригады, рядовой, ком. орудия. Был трижды ранен. Награжден орденом Отечественной войны II ст. (1985 г.), I степени (1986 г.), медалями «За победу над Германией», юбилейными. (Селемджинский р-н, п. Златоустовск)

ДЕМИДОВ Михаил Андреевич, родился в 1912 г. Участвовал в Великой Отечественной войне 1941-1945 гг. в составе 294 стрелкового полка, мл. сержант. (Архаринский р-н)

ДЕМИН Александр Федорович, родился в 1907 (1918) г. в г. Орел Орловской обл. Призван в 1943 г. Благовещенским ГВК Амурской обл. Участвовал в войне с Японией 09.08. - 03.09.1945 г. в составе 505 стрелкового полка 393 стрелковой дивизии 25 армии 1 Дальневосточного фронта, мл. сержант, ком. отделения. Награжден орденом Отечественной войны II ст. (1985 г.), медалями «За отвагу», юбилейными. (г. Благовещенск)

ДЕМИН Иван Тимофеевич, родился в 1924 г. в с. Доргач Грайворонского р-на Курской обл. Призван в 1942 г. Участвовал в войне с Японией 09.08. - 03.03.1945 г. в составе 13 батальона морской пехоты Тихоокеанского флота, рядовой, автоматчик. Награжден орденом Отечественной войны II ст. (1985 г.), медалями «За отвагу», юбилейными. (пгт. Прогресс)

ДЕМИНА Полина Григорьевна, родилась в 1917 г. Призвана в 1943 г. Белогорским РВК Амурской обл. Участвовал в войне с Японией 09.08. - 03.09.1945 г. в составе 70 стрелкового полка 3 стрелковой дивизии 2 Краснознаменной армии 2 Дальневосточного фронта, ст. сержант, санитар-носильщик санитарной роты. В ночном бою в р-не Хюхэкоу при нападении батальона японских смертников вынесла с поля боя 9 раненых советских солдат. Награждена медалью «За боевые заслуги».

ДЕМИН Яков Данилович, родился в 1914 г. Призван 15.08.1941 г. Свободненским РВК Амурской обл. Участвовал в Великой Отечественной войне 1941-1945 гг. в составе 7 стрелкового полка 24 стрелковой дивизии 4 Украинского фронта, рядовой, ездовой минометной роты 2 стрелкового батальона. Награжден медалями «За отвагу» (дважды).

ДЕМУРА Алексей Михайлович, родился в 1926 г. в с. Козьмодемьяновка Тамбовского р-на Амурской обл. Призван в 1943 г. Тамбовским РВК. Участвовал в войне с Японией 09.08. - 03.09.1945 г. в составе 395 стрелкового полка 363 стрелковой дивизии 35 армии 1 Дальневосточного фронта, рядовой, пулеметчик 2 стр. роты 1 стр. батальона. Награжден орденом Отечественной войны II ст. (1985 г.), медалями «За боевые заслуги», юбилейными.

ДЕМУРА Федор Иванович, родился 03.03.1922 г. в с. Козьмодемьяновка Тамбовского р-на Амурской обл. Призван 15.01.1942 г. Троицким РВК Алтайского края. Участвовал в Великой Отечественной войне 1941-1945 гг. в составе 20 отдельной противотанковой истребительной бригады Сталинградского фронта, сержант, пом. ком. взвода 3 стр. роты 1 стр. батальона. Участник Сталинградской битвы. 16.01.1943 г. был тяжело ранен, комиссован. Награжден орденом Отечественной войны II ст. (1985 г.), медалями «За отвагу» (1945 г.), «За победу над Германией», юбилейными. (Селемджинский р-н, с. Огоджа)

ДЕМЧЕНКО Александр Дмитриевич, родился в 1903 г. в с. Штепановка Штепановского р-на Харьковской обл. Украинской ССР. Призван 09.01.1941 г. Тамбовским РВК Амурской обл. Участвовал в Великой Отечественной войне 1941-1945 гг. в составе 79 стрелкового полка 312 стрелковой дивизии 2 Прибалтийского фронта, рядовой, автоматчик. В январе 1941 г. был тяжело ранен в Калининской обл., комиссован. Инвалид войны II гр. Награжден медалью «За боевые заслуги». (Тамбовский р-н, с. Раздольное)

ДЕМЧЕНКО Евгений Александрович, родился в 1916 г. Участвовал в Великой Отечественной войне 1941-1945 гг. в составе 782 артиллерийского полка, ст. сержант. (Архаринский р-н)

ДЕМЧУК Андрей Алексеевич, родился 25.02.1917 г. в г. Благовещенск Амурской обл. Призван в сентябре 1939 г. Бурейским РВК Амурской обл. Участвовал в войне с Японией 09.08. - 03.09.1945 г. в составе 19 отдельной истребительной авиаэскадрильи 128 авиадивизии 10 воздушной армии 1 Дальневосточного фронта, ст. сержант, авиамотористт. Награжден орденом Отечественной войны II ст. (1985 г.), медалями «За отвагу», «За победу над Японией», юбилейными. (Бурейский р-н)

ДЕМЬЯНОВ Павел Павлович, родился в 1917 г. в с. Алферово Белевского р-на Тульской обл. Призван 11.09.1941 г. Мазановским РВК Амурской обл. из с. Практичи. Участвовал в Великой Отечественной войне 1941-1945 гг. в составе 1 лыжного батальона 179 стрелковой дивизии 91 стрелкового корпуса 43 армии 1 Прибалтийского фронта, сержант, ком. взвода. Был тяжело ранен, комиссован. Инвалид войны. Награжден орденом Отечественной войны I ст. (1945 г.), медалями «За победу над Германией», юбилейными. Умер в 1960 годах. (Мазановский р-н,)

ДЕМЬЯНОВ Федор Павлович, родился в 1919 г. в с. Христиновка Мазановского р-на Амурской обл. Призван в 1939 г. Мазановским РВК. Участвовал в войне с Японией 09.08. - 03.09.1945 г. в составе 165 стрелкового полка 79 стрелковой дивизии 16 армии 2 Дальневосточного фронта, ст. сержант, ком. отделения 8 стр. роты 3 стр. батальона. Награжден медалями «За боевые заслуги», «За победу над Японией». Умер в 1960 г. (Мазановский р-н, с. Практичи).

ДЕМЬЯНОВ Яков Дмитриевич, родился в 1906 г. Призван 08.09.1943 г. Мазановским РВК Амурской обл. из с. Белоярово. Участвовал в Великой Отечественной войне 1941-1945 гг. в составе 2 мотострелкового батальона 44 мотострелковой бригады 1 танкового корпуса 11 гв. армии 1 Прибалтийского, 3 Белорусского фронтов, мл. сержант, первый номер станкового пулемета. Награжден медалью «За отвагу».

ДЕМЯНЕНКО Иван Николаевич. Участвовал в Великой Отечественной войне 1941-1945 гг. в составе 400 стрелкового полка 89 стрелковой дивизии 38 стрелкового корпуса 3 ударной армии 1 Белорусского фронта, мл. лейтенант. Награжден медалями «За взятие Берлина», «За победу над Германией». (Мазановский р-н)

ДЕМЯНОВ Федор Павлович, родился в 1919 г. в с. Даниловка Овручского р-на Житомирской обл. Украинской ССР. Призван в 1939 г. Мазановским РВК Амурской обл. Участвовал в войне с Японией 09.08. – 03.09.1945 г. в составе 165 стрелкового полка 79 стрелковой дивизии 16 армии 2 Дальневосточного фронта, ст. сержант, ком. отделения. Награжден орденом Отечественной войны II ст. (1985 г.), медалями «За боевые заслуги», юбилейными.

ДЕМЯШОВ Алексей Григорьевич, родился 31.03.1926 г. в с. Завальское Буденовского р-на Воронежской обл. Участвовал в войне с Японией 09.08. - 03.09.1945 г. в составе 57 стрелкового полка, мл. сержант, стрелок. Награжден орденом Отечественной войны II тс. (1985 г.), медалями юбилейными. (Тамбовский р-н, с. Тамбовка)

ДЕНИСЕНКО Константин Гордеевич, родился в 1911 г. в с. Мазаново Мазановского р-на Амурской обл. Призван 10.07.1941 г. Мазановским РВК из с. Мазаново. Участвовал в Великой Отечественной войне 1941-1945 гг. в составе 478 истребительного противотанкового артиллерийского полка 47 отдельной истребительного противотанковой артиллерийской бригады РГК, рядовой, наводчик орудия. 19.09.1945 г. получил травму, комиссован. Награжден орденом Отечественной войны I ст. (1985 г.), медалями «За отвагу», «За победу над Германией», юбилейными. Умер в 1992 г. (Мазановский р-н, с. Мазаново)

ДЕНИСЕНКО Михаил Иванович, родился в 1921 г. в с. Дмитриевка Черниговского р-на Приморского края. Призван 21.01.1942 г. Петуховским РВК Челябинской обл. Участвовал в Великой Отечественной войне 1941-1945 гг. в составе 547 отдельной автороты 274 стрелковой дивизии Западного, 1 Белорусского фронтов, мл. сержант, шофер. Награжден орденами Отечественной войны II ст. (1944 г.), Красной Звезды, медалями «За отвагу, «За победу над Германией», юбилейными. Умер в 1983 г. Проживал в (Мазановский р-н, п. Ивановский)

ДЕНИСКО Николай Ефимович, родился в 1922 г. в с. Песчаноозерка Октябрьского р-на Амурской обл. Призван в 1941 г. Благовещенским ГВК Амурской обл. Участвовал в Великой Отечественной войне 1941-1945 гг. в составе 6 гв. разведывательного артиллерийского дивизиона 9 артиллерийского корпуса прорыва РГК 2 Украинского фронта, гв. ефрейтор, нач. топослужбы. Награжден орденами Отечественной войны II ст.(1985 г.), Красной Звезды, медалями «За оборону Москвы», «За победу над Германией», юбилейными. Умер в 1992 г. (Октябрьский р-н, с. Песчаноозерка)

ДЕНИСЕНКО Семен Иванович, родился в 1925 г. в г. Благовещенске Амурской обл. Призван 04.01.1943 г. Мазановским РВК Амурской обл. из п. Майский. Участвовал в Великой Отечественной войне 1941-1945 гг. в составе 233 танковой бригады 5 механизированного корпуса 6 танковой армии 2 Украинского фронта. Был ранен и контужен. Награжден орденом Отечественной войны II ст. (1985 г.), медалями «За победу над Германией», юбилейными.

ДЕНИСОВ Артем Петрович, родился в 1904 г. в с. Гродеково Лозовского р-на Хабаровского края. Призван в 1942 г. Белогорским РВК Амурской обл. Участвовал в войне с Японией 09.08. - 03.09.1045 г. в составе 477 стрелкового полка 365 стрелковой дивизии 1 Краснознаменной армии 1 Дальневосточного фронта, мл. сержант, разведчик-наблюдатель. Награжден медалью «За боевые заслуги».

ДЕНИСОВ Иван Ильич, родился 23.08.1920 г. в с. Стойба Селемджинского р-на Амурской обл. Призван в сентябре 1938 г. Селемджинским РВК. Участвовал в Великой Отечественной войне 1941-1945 гг. в составе 942 стрелкового полка 67 армии Ленинградского фронта; 22 стрелкового полка 92 стрелковой дивизии 1 Украинского фронта, мл. лейтенант, ком. стр. взвода. Был 5 раз легко ранен, контужен. Награжден орденом Отечественной войны II ст. (1945 г.), медалями «За оборону Ленинграда», «За победу над Германией», юбилейными. (Селемджинский р-н, с. Стойба)

ДЕНИСОВ Павел Тимофеевич, родился в 1922 (1921) г. в с. Новослобокда Карачанского р-на Курской обл. Призван 10.03.1939 г. Тамбовским РВК Амурской обл. из с. Новоалександровка. Участвовал в Великой Отечественной войне 1941-1945 гг. в составе 117 стрелкового полка Донского фронта. В октябре 1943 г. был тяжело ранен, комиссован. Инвалид III гр. Награжден медалью «За боевые заслуги». (Тамбовский р-н, с. Новоалександровка)

ДЕНТЕУ Константин Кузьмич, родился в 1919 г. в г. Ворошилов Приморского края. Призван в 1941 г. Мазановским РВК Амурской обл. Участвовал в войне с Японией 09.08. - 03.09.1945 г. в составе 186 артиллерийского полка 345 стрелковой дивизии 87 стрелкового корпуса 1 Дальневосточного фронта, ефрейтор, тракторный механик 5 батареи. Награжден медалью «За боевые заслуги».

ДЕНЬГУБ Иван Тихонович, родился в 1924 г. в с. Перелазы Красногорского р-на Брянской обл. Участвовал в Великой Отечественной войне 1941-1945 гг. в составе 43 минометной бригады, рядовой, наводчик миномета. Был тяжело ранен. Инвалид войны. Награжден орденом Отечественной войны I степени (1985 г.), медалями «За победу над Германией», юбилейными.

ДЕРГУНОВ Алексей Васильевич, родился в 1914 г. в г. Минусинске Красноярского края. Призван в июле 1941 г. Минусинским РВК. Участвовал в войне с Японией 09.08. - 03.09.1945 г. в составе 146 отдельного саперного батальона; 244 подвижной тракторной ремонтной базы 15 армии 2 Дальневосточного фронта, ст. сержант, ком. отделения - бригадир. Награжден орденом Отечественной войны II ст. (1985 г.), медалями «За боевые заслуги», юбилейными. (Архаринский р-н)

ДЕРГУНОВ Ефим Романович, родился в 1916 г. Призван в 1942 г. Зейским РВК Амурской обл. Участвовал в войне с Японией 09.08. - 03.09.1945 г. в составе 560 стрелкового полка 345 стрелковой дивизии 1 Дальневосточного фронта, сержант, ком. отд. 8 стр. роты. Награжден орденом Отечественной войны II ст. (1985г.), медалями «За боевые заслуги», юбилейными.

ДЕРЕВКО Павел Никитович, родился в 1922 г. в с. Украинка Серышевского р-на Амурской обл. Призван 06.08.1941 г. Серышевским РВК. Участвовал в Великой Отечественной войне 1941-1945 гг. в составе 183 стрелковой дивизии Юго-Западного, 1, 4 Украинских фронтов, рядовой, пулеметчик отдельной зенитно-пулеметной роты. Награжден орденом Отечественной войны II ст. (1985 г.), медалями «За отвагу», «За победу над Германией», юбилейными. (Сковородинский р-н, п. Тахтамыгда)

ДЕРЕВЯНКИН Василий Михайлович, родился в 1920 г. в с. Малая Сазанка Свободненского р-на Амурской обл. Призван в 1940 г. Свободненским РВК. Участвовал в войне с Японией 09.08. - 03.09.1945 г. в составе 1121 пушечного артиллерийского полка РГК 15 армии 2

Дальневосточного фронта, ефрейтор, шофер паркового взвода. Награжден орденом Отечественной войны II ст. (1985 г.), медалями «За боевые заслуги», юбилейными.

ДЕРЕВЯНКО Степан Афанасьевич, родился в 1925 . в с. Простаковка Полтавского р-на Омской обл. Призван 20.04.1943 г. Полтавским РВК. Участвовал в Великой Отечественной войне 1941-1945 гг. в составе 277 стрелковой дивизии Северо-Кавказского, 3 Белорусского фронтов, рядовой, ком. расчета зенитно-пулемтной установки. Награжден орденом Отечественной войны II ст. (1985 г.), медалями «За отвагу», юбилейными. (Архаринский р-н)

ДЕРЕВЯНКО Тарас Елисеевич, родился в 1915 г. Призван в 1940 г. Мазановским РВК Амурской обл. из п. Майский. Участвовал в Великой Отечественной войне 1941-1945 гг. в составе 1232 пушечного артиллерийского полка 115 пушечной артиллерийской бригады РГК Северо-Кавказского, Юго-Западного фронтов, ст. сержант, ком. орудия. Награжден орденом Красной Звезды.

ДЕРКАЧ Никифор Петрович, родился в 1915 г. в с. Лебяжье Серышевского р-на Амурской обл. Призван 09.07.1941 г. Серышевским РВК. Участвовал в Великой Отечественной войне 1941-1945 гг. в составе 198 гв. стрелкового полка 68 гв. стрелковой дивизии 1 Украинского фронта, гв. старшина, писарь строевой части полка. Награжден орденами Отечественной войны II ст. (1985 г.), Красной Звезды (дважды), медалями «За отвагу» (дважды), «За оборону Сталинграда», юбилейными.

ДЕРЮГА Фак Иванович, родился в 1907 г. Призван Свободненским РВК Амурской обл. Участвовал в войне с Японией 09.08. - 03.09.1945 г. в составе 158 стрелкового полка 190 стрелковой дивизии 1 Дальневосточного фронта, ефрейтор, стрелок 9 стр. роты. Награжден медалью «За боевые заслуги».

ДЕРЮЖКИН Михаил Михайлович, родился в 1914 г. в с. Алово Атяшевского р-на Мордовской АССР. Призван в июле 1941 г. Шимановским РВК Амурской обл. Участвовал в войне с Японией 09.08. – 03.09.1945 г. в составе 42 пушечного артиллерийского полка РГК 2 Краснознаменной армии 2 Дальневосточного фронта, рядовой, ст. телефонист 6 батареи. Награжден медалью «За боевые заслуги». (Шимановский р-н)

ДЕСЯТЕРИК Дмитрий Васильевич, родился в 1924 г. в Мазановском р-не Амурской обл. Призван 10.05.1942 г. Мазановским РВК из п. Майский. Участвовал в Великой Отечественной войне 1941-1945 гг. в составе отдельной учебной роты 307 стрелковой дивизии 50 армии 3 Белорусского фронта, ст. сержант, ком. отделения. Награжден орденом Славы III ст., медалью «За отвагу».

ДЕСЯТЕРИК Иван Васильевич, родился в 1920 г. в Мазановском р-не Амурской обл. Призван 23.04.1944 г. Мазановским РВК из п. Майский. Участвовал в войне с Японией 09.08. - 03.09.1945 г. в составе стрелкового взвода охраны штаба тыла 35 армии 2 Дальневосточного фронта, рядовой, стрелок. Награжден медалями «За боевые заслуги», «За победу над Японией».

ДЕСЯТКОВ Афанасий Пименович, родился в 1916 г. в д. Лузенико Ачитского р-на Свердловской обл. Призван 25.07.1941 г. Мазановским РВК Амурской обл. из с. Новокиевский Увал. Участвовал в Великой Отечественной войне 1941-1945 гг. Рядовой. Награжден орденом Отечественной войны II ст. (1985 г.), юбилейными медалями.

ДЕСЯТНИКОВ Владимир Алексеевич, родился в 1925 г. Призван в марте 1943 г. Рузальским РВК Акмолинской обл. Казахской ССР. Участвовал в Великой Отечественной войне 1941-1945 гг. в составе 4 курсантского батальона курсов мл. лейтенантов 1, 2, 3 Украинских фронтов, сержант, курсант. Был дважды ранен и контужен. Награжден медалями «За отвагу», «За победу над Германией», юбилейными. (Селемджинский р-н, пгт. Токур)

ДЕСЯТОВ Николай Степанович, родился 10 ноября 1910 г. в с. Мазаново Мазановского р-на Амурской обл. Участвовал в войне с Японией 09.08. - 03.09.1945 г. в составе Дальневосточного фронта. Награжден медалями «За победу над Японией», юбилейными. Умер 2 ноября 1974 г. (Мазановский р-н, с. Мазаново).

ДЖАЛОВ Валентин Степанович, родился 17.02.1919 г. в с. Путятино Мазановского р-на Амурской обл. Призван в 1939 г. Мазановским РВК. Участвовал в Великой Отечественной войне 1941-1945 гг. в составе 21 гв. танковой бригады 5 гв. танкового корпуса Сталинградского, 2 Украинского фронтов, гв. мл. лейтенант, ком. танка. Был дважды ранен. Награжден орденами Отечественной войны I ст. (1985 г.), II ст. (1944 г.), Красной Звезды, медалями «За взятие Будапешта», «За освобождение Праги», «За победу над Германией». (г. Свободный)

ДЖАЛОВ Виктор Степанович, родился в 1909 г. в с. Путятино Мазановского р-на Амурской обл. Призван в ноябре 1935 г. Свободненским РВК Амурской обл. Участвовал в войне с Японией 09.08. - 03.09.1945 г. в составе 2 Дальневосточного фронта на Сунгарийском направлении. Майор интендантской службы, зам. коменданта по тылу. Награжден орденами Отечественной войны I ст. (1985 г.), «Знак Почета», медалями «За боевые заслуги», «За победу над Германией», «За победу над Японией».

ДЖЕБИЛОВ Семен Иосифович, родился в 1922 г. в с. Красноярово Мазановского р-на Амурской обл. Призван в 1941 г. Серышевским РВК Амурской обл. Участвовал в Великой Отечественной войне 1941-1945 гг. в составе 1499 истребительного противотанкового артиллерийского полка 26 отдельной истребительной противотанковой артиллерийской бригады 13 армии 1 Украинского фронта, рядовой, телефонист взвода управления. Награжден орденом Отечественной войны II ст. (1985 г.), медалями «За отвагу», «За победу над Германией», юбилейными.

ДЖУВАГА Владимир Васильевич, родился в 1920 г. в г. Черкассы Киевской обл. Украинской ССР. Призван в ноябре 1941 г. Мазановским РВК Амурской обл. из с. Маргаритовка. Участвовал в Великой Отечественной войне 1941-1945 гг. Рядовой. Награжден орденом Отечественной войны II ст. (1985 г.), юбилейными медалями.

ДЗЕГУЛЬСКИЙ Иван Иванович, родился в 1920 г. в с. Росышки Тетиевского р-на Киевской обл. Украинской ССР. Призван в 1940 г. Магдагачинским РВК Амурской обл. Участвовал в Великой Отечественной войне 1941-1945 гг. в составе 533 истребительного противотанкового полка 61 армии 1 Белорусского фронта, сержант, радиотелеграфист. Награжден орденом Красной Звезды, медалями «За отвагу» (дважды), «За боевые заслуги», «За оборону Москвы».

ДЗЕХ Алексей Михайлович, родился в 1919 г. в с. Анновка Ивановского р-на Амурской обл. Призван 15.03.1942 г. Мазановским РВК Амурской обл. из п. Майский. Участвовал в Великой Отечественной войне 1941-1945 гг. в составе 188 гв. стрелкового полка; 24 гв. стрелкового полка; 94 гв. стрелкового полка 30 гв. стрелковой дивизии 2 Прибалтийского фронта, гв. ст. сержант, ком. стр. отделения. Был четырежды ранен, комиссован. Награжден орденами Отечественной войны I ст. (1985 г.), Славы III ст., медалями «За победу над Германией», юбилейными.

ДЗЮБА Александр Климентьевич, родился в 1922 г. в с. Тамбинка Брянского р-на Орловской обл. Призван в 1942 г. Шимановским РВК Амурской обл. Участвовал в войне с Японией 09.08. - 03.09.1945 г. в составе 553 стрелкового полка 345 стрелковой дивизии 1 Дальневосточного фронта, сержант, ком. отделения роты автоматчиков. Награжден медалью «За отвагу».

ДЗЮБА Михаил Гордеевич, родился в 1904 г. в с. Большая Сазанка Серышевского р-на Амурской обл. Призван в октябре 1937 г. Белогорским ГВК Амурской обл. Участвовал в войне с Японией 09.08. - 03.03.1945 г. в составе 169 истребительного артиллерийского дивизиона 101 стрелковой дивизии Камчатского оборонительного региона, капитан, зам. командира дивизиона по политчасти. Награжден орденом Красной Звезды, медалями «За победу над Японией», юбилейными. Умер 15.08.1972 г. (пгт. Серышево)

ДЗЮБКО Василий Семенович, родился в 1897 г. Участвовал в Гражданской войне 1917-1920 гг. Участвовал в войне с Японией 09.08. - 03.09.1945 г. в составе отдельного стрелкового батальона Дальневосточного фронта. Награжден медалью «За победу над Японией». (Мазановский р-н, с. Практичи)

ДИВИН Андрей Васильевич, родился в 1906 (1903) г. в д. Жарцы Витебской обл. Белорусской ССР. Призван 03.09.1942 г. Благовещенским РВК Амурской обл. Участвовал в Великой Отечественной войне 1941-1945 гг. в составе 4 гв. стрелковой бригады, мл. сержант, орудийный номер 3 батареи артиллерийского дивизиона. Награжден медалью «За отвагу». (Архаринский р-н)

ДИВНИЧ Иван Минович, родился в 1925 г. в с. М.-Низирцы Вчерасткомского р-на Киевской обл. Украинской ССР. Призван в 1943 г. Тамбовским РВК Амурской обл. из с. Новоалександровка. Участвовал в Великой Отечественной войне 1941-1945 гг. Награжден орденом Отечественной войны II ст. (1985 г.), медалями юбилейными.

ДИДЕНКО Андрей Матвеевич, родился в 1904 г. в с. Пуховка Броварского р-на Киевской обл. Украинской ССР. Призван 09.03.1942 г. Мазановским РВК Амурской обл. из п. Норск. Участвовал в Великой Отечественной войне 1941-1945 гг. в составе 38 отдельной тяжелой танковой бригады Карельского, 2 Белорусского фронтов, гв. ст. сержант, писарь отдела вещевого снабжения. Награжден орденом Отечественной войны II ст. (1985 г.), медалями «За боевые заслуги», «За победу над Германией», юбилейными.

ДИДЕНКО Иван Андреевич, родился в 1917 г. в с. Мечетка Антрацитовского р-на Ворошиловградской обл. Украинской ССР. Призван в 1941 г. Бурейским РВК Амурской обл. Участвовал в войне с Японией 09.08. - 03.09.1945 г. в составе 112 стрелкового полка 190 стрелковой дивизии 5 армии 1 Дальневосточного фронта, сержант, ком. отд. 9 стр. роты. Награжден орденом Отечественной войны II ст. (1985 г.), медалями «За отвагу», юбилейными.

ДИДЕНКО Петр Борисович, родился в 1919 г. в д. Рямовка Большереченского р-на Омской обл. Призван в 1940 г. Зейским РВК Амурской обл. Участвовал в войне с Японией 09.08. - 03.09.1945 г. в составе 83 стрелкового полка 34 стрелковой дивизии 15 армии 1 Дальневосточного фронта, ст. сержант, ком. минометного отделения. Награжден Орденом Отечественной войны II ст. (1985 г.), медалями «За отвагу», юбилейными.

ДИМОВ Александр Васильевич, родился в 1924 г. в с. Забайкальское Вяземского р-на Хабаровского края. Призван в 1942 г. Зейским РВК Амурской обл. из п. Инжан. Участвовал в войне с Японией 09.08. - 03.09.1945 г. в составе 355 отдельного пулеметного батальона морской пехоты 13 бригады морской пехоты Тихоокеанского флота, гв. ефрейтор, наводчик пулемета. Награжден орденом Красной Звезды. (Зейский р-н)

ДИМОВ Валентин Васильевич, родился в 1925 г. в с. Забайкальское Вяземского р-на Хабаровского края. Призван Зейским РВК Амурской обл. Участвовал в войне с Японией 09.08. - 03.09.1945 г. в составе 297 стрелкового полка 184 стрелковой дивизии, пом. ком. взвода. Награжден орденом Отечественной войны II ст. (1985 г.), медалью «За победу над Японией». (Зейский р-н)

ДИМОВ Георгий Васильевич, родился в 1920 г. в с. Забайкальское Вяземского р-на Хабаровского края. Призван в 1940 г. Зейским РВК Амурской обл. Участвовал в войне с Японией 09.08. - 03.09.1945 г. в составе 186 артиллерийского полка 345 стрелковой дивизии 87 стрелкового корпуса 1 Дальневосточного фронта, ефрейтор, топограф. Награжден орденом Отечественной войны II ст. (1985 г.), медалями «За боевые заслуги», «За победу над Японией», юбилейными.

ДИМОВ Иван Евсеевич, родился в 1921 г. в с. Забайкальское Вяземского р-на Хабаровского края. Призван в августе 1941 г. Зейским РВК Амурской обл. Участвовал в Великой Отечественной войне 1941-1945 гг. в составе 908 стрелкового полка 246 стрелковой дивизии Центрального фронта, ст. сержант, ком. расчета 82 мм миномета. Награжден медалью «За боевые заслуги». (Зейский р-н)

ДИМОВ Николай Иннокентьевич, родился в 1915 г. в с. Гродеково Приморского края. Призван 18.03.1942 г. Белогорским РВК Амурской обл. Участвовал в Великой Отечественной войне 1941-1945 гг. в составе 1158 гаубичного артиллерийского полка 60 гаубичной артиллерийской бригады 20 артиллерийской дивизии РГК 3 Белорусского, 1 Прибалтийского фронтов, рядовой, шофер взвода управления 2 дивизиона. Награжден медалями «За отвагу», «За боевые заслуги».

ДИМОВ Николай Николаевич, родился 03.05.1919 г. в г. Сковородино Амурской обл. Призван в 1939 г. Сковородинским РВК. Проходил службу в 5 Дальневосточной бригаде ПВО. Участвовал в Великой Отечественной войне 1941-1945 гг. в составе 3 Украинского фронта, командир зенитного расчета. Награжден орденами Отечественной войны II ст. (1985 г.), Славы III ст., медалями «За отвагу», «За победу над Германией», юбилейными. (г.Белогорск)

ДИМОВ Павел Егорович, родился в 1925 г. в Зейском р-не Амурской обл. Призван в 1943 г. Зейским РВК. Участвовал в войне с Японией 09.08. - 03.09.1945 г. в составе 604 артиллерийского полка 366 стрелковой дивизии 25 армии 1 Дальневосточного фронта, мл. сержант, ком. отделения разведки. Награжден орденом Отечественной войны II ст. (1985 г.), медалью «За боевые заслуги». (Зейский р-н)

ДИЩЕНКО Иван Иосифович, родился в 1913 г. в с. Подоловка Завитинского р-на Амурской обл. Призван Верхне-Буреинским РВК Хабаровского края. Участвовал в Великой Отечественной войне 1941-1945 г. в составе 332 гв. стрелкового полка 104 гв. стрелковой дивизии, гв. рядовой, пулеметчик.

ДИЩЕНКО Николай Ефимович, родился в 1915 г. в с. Подоловка Завитинского р-на Амурской обл. Участвовал в войне с Японией 09.08. - 03.09.1945 г. в составе 397 стрелкового полка 365 стрелковой дивизии 1 Краснознаменной армии 1 Дальневосточного фронта, ефрейтор, телефонист. Награжден медалями «За боевые заслуги», «За победу над Японией», юбилейными.

ДИЯШКИН Дмитрий Николаевич, родился в 1927 г. Участвовал в войне с Японией 09.08. - 03.09.1945 г. в составе 5 запасного стрелкового полка Дальневосточного фронта. Рядовой, стрелок. Награжден медалью «За победу над Японией». (Мазановский р-н, п. Пионерский)

ДМИТРЕНКО Андрей Сергеевич, родился в 1926 г. в с. Подоловка Завитинского р-на Амурской обл. Участвовал в Великой Отечественной войне 1941-1945 гг. Награжден орденом Отечественной войны II ст. (1985 г.), медалями юбилейными. (Завитинский р-н, с. Подоловка)

ДМИТРЕНКО Антон Яковлевич, родился 14.01.1911 г. в с. Сергее-Федоровка Октябрьского р-на Амурской обл. Призван в июле 1941 г. Октябрьским РВК. Участвовал в войне с Японией 09.08. - 03.09.1945 г. Награжден медалями «За победу над Японией», юбилейными. Умер 25.09.1980 г. (пгт. Прогресс)

ДМИТРИЕВ Николай Васильевич, родился в 1924 г. Участвовал в Великой Отечественной войне 1941-1945 гг. в составе 53 пограничного отряда Брестской дивизии, старшина. Награжден медалями «За боевые заслуги», «За победу над Германией», юбилейными. (Сковородинсий р-н, п. Талдан)

ДМИТРИЕВ Петр Дмитриевич, родился в 1904 г. в с. Масловка Городнянского р-на Курской обл. Призван в 1941 г. Городнянским РВК. Участвовал в Великой Отечественной войне 1941-1945 гг. в составе Ленинградского фронта, 27 отдельного полка резерва офицерского состава 1 Белорусского фронта, рядовой, стрелок. Был тяжело ранен в 1942 г, легко в 1944 г. Награжден орденами Отечественной войны II ст. (1985 г.), Красной Звезды. Умер в 1990 г. (Октябрьский р-н, с. Восточное)

ДМИТРИЕВ Семен Алексеевич, родился в 1913 г. Призван 10.02.1943 г. Тындинским РВК Амурской обл. Участвовал в Великой Отечественной войне 1941-1945 гг. в составе 363 стрелковой дивизии Ленинградского фронта, рядовой, стрелок, был дважды ранен; в составе 391 армейского полевого артиллерийского склада 3 Белорусского фронта, рядовой, караульный. Награжден медалью «За боевые заслуги». (Тындинский р-н)

ДМИТРИЕВ Яков Евстигнеевич, родился 23.04.1915 г. в с. Введеново Серышевского р-на Амурской обл. Призван 15.07.1941 г. Селемджинским РВК. Участвовал в войне с Японией 09.08. - 03.09.1945 г. в составе 195 стрелкового полка 335 стрелковой дивизии 1 Дальневосточного фронта, мл. сержант, стрелок. Награжден орденом Отечественной войны II ст. (1985 г.), медалями «За боевые заслуги», «За победу над Японией», юбилейными. (Селемджинский р-н, пгт. Токур)

ДМИТРИЕВА Мария Федоровна, родилась в 1922 г. в с. Новоалександровка Тамбовского р-на Амурской обл. Участвовала в Великой Отечественной войне 1941-1945 гг. Награждена орденом Отечественной войны II ст. (1985 г.), медалями юбилейными. (Тамбовский р-н, с. Новоалександровка)

ДМИТРИЕНКО Василий Миронович, родился в 1926 г. в с. Актай Шимановского р-на Амурской обл. Участвовал в Великой Отечественной войне 1941-1945 гг. Награжден орденом Отечественной войны II ст. (1985 г.), медалями юбилейными. (Шимановский р-н)

ДМИТРИЕНКО Иван Ефимович, родился в 1916 г. в с. Степаньевка Лугинского р-на Житомирской обл. Украинской ССР. Призван 09.03.1942 г. Мазановским РВК Амурской обл. из п. Майский. Участвовал в Великой Отечественной войне 1941-1945 гг. в составе 57 отдельной тяжелой минометной бригады РГК 2 Белорусского фронта, ефрейтор, номер расчета миномета. Был дважды ранен. Участвовал в войне с Японией 09.08. - 03.09.1945 г. в составе 57 минометной бригады ОГК 5 армии 1 Дальневосточного фронта. Награжден орденом Отечественной войны I ст. (1985 г.), медалями «За боевые заслуги», «За победу над Германией», «За победу над Японией», юбилейными.

ДМИТРИЕНКО Кирилл Сергеевич, родился в 1922 г. в д. Ольховка Климовского р-на Брянской обл. Призван в августе 1941 г. Климовским РВК. Участвовал в Великой Отечественной войне с Германией 1941-1945 гг. в составе 93 отдельной разведывательной роты 88 гв. стрелковой дивизии Юго-Западном фронта, гв. ст. сержант, ком. отделения. Участник Сталинградской битвы. Был ранен. Награжден орденом Отечественной войны II ст. (1985 г.), медалями «За отвагу», «За взятие Будапешта», «За победу над Германией», юбилейными. (Мазановский р-н, с. Каменка, переехал в Хабаровский край)

ДНЕПРОВСКИЙ Александр Матвеевич, родился в 1917 г. в с. Маргаритовка Мазановского р-на Амурской обл. Призван 10.07.1941 г. Мазановским РВК из с. Мазаново. Участвовал в войне с Японией 09.08. - 03.09.1945 г. в составе 18 стрелкового полка 3 стрелковой дивизии 2 Краснознаменной армии 2 Дальневосточного фронта, ефрейтор, разведчик взвода пешей разведки. Награжден орденом Отечественной войны II ст. (1985 г.), медалями «За боевые заслуги», «За победу над Японией», юбилейными.

ДНЕПРОВСКИЙ Андрей Семенович, родился в 1904 г. в с. Семиозерка Ивановского р-на Амурской обл. Призван 10.03.1942 г. Серышевским РВК Амурской обл. Участвовал в Великой Отечественной войне 1941-1945 гг. в составе 1392 стрелкового полка 422стрелковой дивизии 64 армии Сталинградского фронта; в составе 5 отдельного штрафного батальона 328 стрелковой дивизии 4 Украинского фронта, рядовой, командир расчета 82 мм миномета. Считался пропавшим без вести в 1942 г. у разъезда Тундутово Сталинградской железной дороги. Награжден медалью «За отвагу».

ДНЕПРОВСКИЙ Антон Михайлович, родился в 1911 г. Призван 10.07.1941 г. Мазановским РВК Амурской обл. из с. Маргаритовки. Участвовал в Великой Отечественной войне 1941-1945 гг. в составе 98 отдельной гв. роты связи 96 - 68 гв. стрелковой дивизии 64 армии Сталинградского, Воронежского фронтов, гв. рядовой, старший повар. Был дважды ранен. Награжден медалью «За отвагу».

ДНЕПРОВСКИЙ Григорий Федорович, родился в 1914 г. в с. Исток Мазановского р-на Амурской обл. Призван в 1936 г. Облученским РВК Хабаровского края. Участвовал в Великой Отечественной войне 1941-1945 гг. в составе 8 отдельного дивизиона ПВО 8 кавалерийской дивизии 6 гв. кавалерийского корпуса 13 армии Центрального, Степного, Западного, 1 Украинского фронтов, капитан, заместитель командира по политчасти. Участник Курской битвы. Награжден орденами Отечественной войны I ст. (1985 г.), II ст (1944 г.), Красной Звезды (дважды), медалями «За победу над Германией», юбилейными.

ДНЕПРОВСКИЙ Иван Леонтьевич, родился в 1925 г. в с. Практичи Мазановского р-на Амурской обл. Призван 04.01.1943 г. Мазановским РВК из с. Практичи. Участвовал в Великой Отечественной войне 1941-1945 гг. в составе 79 малокалиберного зенитного артиллерийского полка РГК, рядовой, ком. отделения. Награжден орденом Отечественной войны II ст. (1985 г.), медалями «За боевые заслуги», «За победу над Германией», юбилейными.

ДНЕПРОВСКИЙ Николай Леонтьевич, родился в 1916 г. в с. Николаевка Улетовского р-на Читинской обл. Призван 11.07.1941 г. Мазановским РВК Амурской обл. из с. Новокиевский Увал. Участвовал в Великой Отечественной войне 1941-1945 гг. в составе 415 стрелковой дивизии 9 гв. стрелкового корпуса 61 армии 1 Белорусского, 1 Прибалтийского фронтов, сержант, ком. пулеметного расчета отдельной зенитной роты. Награжден орденами Отечественной войны II ст. (1985 г.), Красной Звезды, медалями «За отвагу» (дважды), «За победу над Германией», юбилейными.

ДОБРЕЦКИЙ Алексей Дмитриевич, родился в 1914 г. в с. Гоголевка Свободненского р-на Амурской обл. Призван 11.06.1941 г. Магдагачинским РВК Амурской обл. Участвовал в войне с Японией 09.08. - 03.09.1945 г. в составе 388 пушечного артиллерийского полка РГК 2 Краснознаменной армии 2 Дальневосточного фронта, рядовой, телефонист. Награжден орденом Отечественной войны II ст. (1985 г.), медалями «За победу над Японией», юбилейными. Умер в 1985 г. (Мазановский р-н, с. Паутовка)

ДОБРОВОЛЬСКИЙ Николай Степанович, родился 20.05.1920 г. в с. Екатеринославка Октябрьского р-на Амурской обл. Участвовал в войне с Японией 09.08. – 03.09.1945 г. в составе 57 стрелкового полка 12 стрелковой дивизии 2 Дальневосточного фронта, ком. стрелкового взвода. Награжден орденом Отечественной войны II ст. (1985 г.), медалями «За победу над Японией», юбилейными. (Бурейский р-н)

ДОБРОНЮК Степан Антонович, родился в 1917 г. в с. Каменка Луговского р-на Джамбульской обл. Казахской ССР. Призван в 1941 г. Зейским РВК Амурской обл. Участвовал в войне с Японией 09.08. - 03.09.1945 г. в составе 499 стрелкового полка 388 стрелковой дивизии 15 армии 2 Дальневосточного фронта, мл. сержант, ком. отделения управления 2 минометной роты. Награжден орденом Отечественной войны II ст. (1985 г.), медалями «За боевые заслуги», юбилейными.

ДОБРЫНИН Иван Ефимович, родился в 1912 г. в с. Сагибово Архаринского р-на Амурской обл. Участвовал в войне с Японией 09.08. - 03.09.1945 г. в составе 219 артиллерийского полка. Награжден орденом Отечественной войны II ст. (1985 г.), медалями юбилейными. (Архаринский р-н)

ДОБРЯКОВ Георгий Петрович, родился в 1921 г. в с. Новоалександровка Тамбовского р-на Амурской обл. Призван 15.08.1940 г. Тамбовским РВК. Участвовал в Великой Отечественной войне 1941-1945 гг. в составе 55 автомобильного полка 302 стрелковой дивизии 60 армии Брянского, 2 Прибалтийского, 4 Украинского фронтов, мл. сержант, шофер 1 автомобильного батальона. Награжден орденом Славы III ст., медалью «За отвагу».

ДОВБИЛО Григорий Архипович, родился в 1910 г. в Мазановском р-не Амурской обл. Призван 18.06.1941 г. Мазановским РВК из п. Майский. Участвовал в войне с Японией 09.08. - 03.09.1945 г. в составе 88 полевой хлебопекарни 3 стрелковой дивизии 2 Краснознаменной армии 2 Дальневосточного фронта, рядовой, пекарь. Награжден медалями «За боевые заслуги», «За победу над Японией»

ДОВБЫШ Ефим Иванович, родился в 1924 г. в с. Комиссаровка Белогорского р-на Амурской обл. Призван 25.08.1942 г. Мазановским РВК Амурской обл. из п. Норск. Участвовал в войне с Японией 09.08. - 03.09.1945 г. в составе экипажа сторожевого корабля № 6 1 БВРК Тихоокеанского флота, старшина 2-й статьи, кок. Награжден орденом Отечественной войны II ст. (1985 г.), медалями Ушакова, «За победу над Японией», юбилейными.

ДОВГАЛЕНКО Тимофей Тимофеевич, родился в 1915 г. в с. Аджанка Аджанского р-на Кировоградской обл. Украинской ССР. Призван в 1942 г. Белогорским ГВК Амурской обл. Участвовал в войне с Японией 09.08. - 03.09.1945 г. в составе 505 стрелкового полка 393 стрелковой дивизии 25 армии 1 Дальневосточного фронта, ефрейтор, химинструктор. Награжден медалью «За боевые заслуги».

ДОВГАНЬ Иван Иванович, родился 12.10.1903 г. в с. Никольское Воронцово-Александровского р-на. Призван в июле 1941 г. Шемышейским РВК Пензенской обл. Участвовал в Великой Отечественной войне в составе 3-го и 2-го дивизионов 400 артиллерийского полка 133 стрелковой дивизии 31 армии Западного фронта, ст. сержант, телефонист управления 3 дивизиона, ком. отд. взвода боепитания 2 дивизиона. Награжден медалями «За отвагу» - двумя, «За победу над Германией». Умер 19.04.1957 г. (Мазановский р-н, с. Юбилейное)

ДОВГОЛЮК Иван Иванович, родился в 1923 г. Призван в 1942 г. Мазановским РВК Амурской обл. Участвовал в Великой Отечественной войне 1941-1945 гг. в составе 862 отдельного батальона связи 45 стрелкового корпуса Западного, 3 Белорусского фронтов, мл. сержант, радиотехник. Награжден медалью «За отвагу».

ДОЛГАЧЕВ Семен Иванович, родился 23.02.1920 г. в с. Борисовка Октябрьского р-на Амурской обл. Призван в октябре 1940 г. Октябрьским РВК. Участвовал в войне с Японией 09.08. - 03.09.1945 г. в составе 134 стрелкового полка 34 стрелковой дивизии 15 армии 2 Дальневосточного фронта, старшина, наводчик роты ПТР. Награжден орденом Отечественной войны II ст. (1985 г.), медалями «За боевые заслуги», «За победу над Японией», юбилейными. (Октябрьский р-н, с. Восточное)

ДОЛГИЙ Афанасий Яковлевич, родился в 1926 г. в с. Сергея-Федоровка Амурской обл. Призван в 1943 г. Октябрьским РВК Амурской обл. Участвовал в войне с Японией 09.08. - 03.09.1945 г. в составе 488 стрелкового полка 363 стрелковой дивизии 35 армии 1 Дальневосточного фронта, рядовой, минометчик 1 мин. роты. Награжден медалью «За боевые заслуги».

ДОЛГИХ Алексей Миронович, родился в 1925 г. в с. Песчаноозерка Октябрьского р-на Амурской обл. Призван в январе 1943 г. Бурейским РВК Амурской обл. Участвовал в Великой Отечественной войне 1941-1945 гг. в составе 290 гв. истребительного противотанкового артиллерийского полка 27 отдельной истребительной противотанковой артиллерийской бригады РГК 47 стрелкового корпуса 40 армии 1 Украинского, 2 Белорусского фронтов, гв. рядовой, разведчик взвода управления. Награжден орденом Красной Звезды, медалью «За отвагу».

ДОЛГОВ Андрей Васильевич, родился в 1922 г. в с. Правые Лапки Сосновского р-на Тамбовской обл. Призван 26.07.1941 г. Свободненским РВК Амурской обл. Участвовал в Великой Отечественной войне 1941-1945 гг. в составе 69 отдельной роты связи 162 стрелковой дивизии 20 армии Центрального фронта, мл. сержант, ком. отд. связи. Был тяжело ранен под Ельней. Инвалид войны III гр. Награжден орденом Славы III ст. (1945 г.). (Шимановский р-н)

ДОЛГОВ Василий Петрович, родился в 1914 г. Призван в июле 1941 г. Благовещенским ГВК Амурской обл. Участвовал в Великой Отечественной войне 1941-1945 гг. в составе 167 отдельного зенитно-артиллерийского дивизиона ПВО. Рядовой, орудийный номер. Комиссован по болезни. Повторно призван 23.04.1945 г. Мазановским РВК Амурской обл. Участвовал в войне с Японией 09.08. - 03.09.1945 г.

ДОЛГОВ Владимир Михайлович, родился в 1919 г. Призван в 1942 г. Бурейским РВК Амурской обл. Участвовал в войне с Японией 09.08. - 03.09.1945 г. в составе 70 стрелкового полка 3 стрелковой дивизии 2 Краснознаменной армии 2 Дальневосточного фронта, рядовой, стрелок. 14.08.1945 г. был ранен. Инвалид войны III гр. Награжден медалями «За отвагу», «За боевые заслуги», «За победу над Японией». (Республика Беларусь, Гродненская обл., г. Гродно)

ДОЛГОВЫХ Сергей Александрович, родился 01.10.1926 г. в пгт Экимчан Селемджинского р-на Амурской обл. Призван 01.12.1943 г. Селемджинским РВК. Участвовал в войне с Японией 09.08. - 03.09.1945 года в составе 395 стрелкового полка 363 стрелковой дивизии, рядовой, наводчик станкового пулемета. Награжден орденом Отечественной войны II ст. (1985 г.), медалями «За боевые заслуги», «За победу над Японией», юбилейными. (Селемджинский р-н, пгт. Экимчан)

ДОЛГОПОЛОВ Ефим Михайлович, родился 23.07.1916 г. в п. Серышево Серышевского р-на Амурской обл. Участвовал в Великой Отечественной войне 1941-1945 гг. в составе 323 отдельного автомобильного батальона, рядовой, шофер. Награжден орденом Отечественной войны II ст. (1985 г.), медалями «За победу над Германией», юбилейными. Умер 18.02.1989 г. (Мазановский р-н, с. Красноярово)

ДОЛГОРУКОВ Николай Васильевич, родился в 1902 г. в с. Преображеновка Октябрьского р-на Амурской обл. Призван 09.03.1942 г. Мазановским РВК Амурской обл. из с. Мазаново. Участвовал в войне с Японией 09.08. - 03.09.1945 г. в составе 8 стрелкового полка 3 стрелковой дивизии 2 Краснознаменной армии 2 Дальневосточного фронта, рядовой, ездовой санитарной роты полка. Награжден медалями «За боевые заслуги», «За победу над Японией».

ДОЛГУШЕВ Александр Семенович, родился в 1923 г. Призван 09.03.1942 г. Мазановским РВК Амурской обл. из с. Новокиевский Увал. Участвовал в войне с Японией 09.08. - 03.09.1945 г. в составе 335 стрелковой дивизии Чугуевской оперативной группы 1 Дальневосточного фронта, рядовой, музыкант дивизионного оркестра. Награжден медалью «За боевые заслуги», «За победу над Японией».

ДОЛИН Сергей Максимович, родился 14.11.1916 г. Участвовал в Великой Отечественной войне 1941-1945 гг. Награжден медалями «За победу над Германией», юбилейными. Умер 24.07.1987 г. (Мазановский р-н, с. Новокиевский Увал)

ДОЛЯ Николай Иванович, родился 24.01.1924 г. в с. Варваровка Октябрьского р-на Амурской обл. Участвовал в Великой Отечественной войне 1941-1945 гг. Награжден орденом Отечественной войны II ст. (1985 г.), медалями юбилейными. (Октябрьский р-н)

ДОМАНЧУК Василий Ефимович, родился в 1904 г. Призван в июле 1941 г. Белогорским РВК Амурской обл. Участвовал в войне с Японией 09.08. -03.09.1945 г. в составе 3 отдельного тяжелого понтонного полка 2 Дальневосточного фронта, сержант, рядовой, понтонер палубный 1 понтонной роты. Награжден медалью «За боевые заслуги».

ДОМАНЮК Иван Иванович, родился в 1909 г. в с. Молчаново Мазановского р-на Амурской обл. Участвовал в Великой Отечественной войне 1941-1945 гг. Награжден орденом Отечественной войны II ст. (1985 г.), медалями юбилейными.

ДОМНИН Александр Иванович, родился в 1922 г. в с. Мазаново Мазановского р-на Амурской обл. Участвовал в Великой Отечественной войне 1941-1945 гг. в составе 317 стрелкового полка. Был ранен. Награжден орденом Отечественной войны II ст. (1985 г.), медалями «За победу над Германией», юбилейными.

ДОМНИН Владимир Иванович, родился 30.08.1926 г. в с. Таскино Мазановского р-на Амурской обл. Призван 20.11.1943 г. Мазановским РВК из с. Мазаново. Участвовал в войне с Японией 09.08. - 03.09.1945 г. Рядовой. Награжден орденом Отечественной войны II ст. (1985 г.), медалями «За победу над Японией», юбилейными. Умер 05.07.1990 г. (Мазановский р-н, с. Новокиевский Увал)

ДОМНИЧ Григорий Миронович, родился в 1925 (1915) г. в с. Ерковцы Ивановского р-на Амурской обл. Призван в 1942 г. Зейским РВК Амурской обл. Участвовал в войне с Японией 09.08. - 03.09.1945 г. в составе 70 стрелкового полка 3 стрелковой дивизии 2 Краснознаменной армии 2 Дальневосточного фронта, рядовой, повозочный пулеметной роты. Награжден орденом Отечественной войны II ст. (1985 г.), медалями «За отвагу», юбилейными.

ДОМОНИЦКИЙ Иван Тихонович, родился в 1924 г. в с. Угловое Мазановского р-на Амурской обл. Участвовал в Великой Отечественной войне 1941-1945 гг. Награжден орденом Отечественной войны II ст. (1985 г.), медалями юбилейными.

ДОНЕЦ Иван Александрович, родился в 1924 г. Призван в 1942 г. Тамбовским РВК Амурской обл. Участвовал в войне с Японией 09.08. - 03.09.1945 г. в составе 451 минометного полка 52 отдельной минометной бригады 1 Дальневосточного фронта, рядовой, шофер 4 батареи. Награжден медалью «За «боевые заслуги».

ДОНСКИХ Алексей Ефимович, родился в 1923 г. в с. Новоалександровка Тамбовского р-на Амурской обл. Призван Тамбовским РВК. Участвовал в Великой Отечественной войне 1941-1945 гг. Награжден орденом Отечественной войны II ст. (1985 г.), медалями юбилейными. (Тамбовский р-н, с. Новоалександровка)

ДОНСКОЙ Михаил Савельевич, родился 28.12.1912 г. в с. Муравьевка Тамбовского р-на Амурской обл. Призван в 1942 г. Зейским РВК Амурской обл. Участвовал в войне с Японией 09.08. - 03.09.1945 г. в составе 519 артиллерийского полка 393 стрелковой дивизии 25 армии 1 Дальневосточного фронта, рядовой, пом. заведующего склада ПФС. Награжден орденом Отечественной войны II ст. (1985 г.), медалями «За боевые заслуги», «За победу над Японией», юбилейными. (Мазановский р-н, п. Гарь)

ДОНЦОВ Данил Архипович, родился 10.05.1918 г. Участвовал в войне с Японией 09.08. - 03.09.1945 г. Рядовой, пулеметчик. Награжден медалями «За победу над Японией», юбилейными. (Бурейский р-н)

ДОНЦОВ Сергей Алексеевич, родился в 1927 г. в г. Благовещенск Амурской обл. Призван в 1944 г. Благовещенским ГВК. Участвовал в войне с Японией 09.08. - 03.09.1945 г. в составе 560 стрелкового полка 345 стрелковой дивизии 1 Дальневосточного фронта, рядовой, наводчик противотанкового ружья. Награжден орденом Отечественной войны II ст. (1985 г.), медалями «За боевые заслуги», юбилейными.

ДОНЦОВ Сергей Иванович, родился в 1911 г. Призван в июле 1941 г. Черлякским РВК Омской обл. Участвовал в Великой Отечественной войне 1941-1945 гг. в составе 47 мотомеханизированной бригады 6 Армии Центрального фронта, старшина, старшина роты. В 1943 г. был тяжело ранен, комиссован. Инвалид войны. Награжден медалями «За отвагу», «За победу над Германией». (Ивановский р-н, с. Правовосточное)

ДОРОВСКИЙ Дмитрий Дмитриевич, родился в 1899 г. в с. Голосновка Голосновского р-на Воронежской обл. Призван 03.04.1943 г. Белогорским РВК Амурской обл. Участвовал в Великой Отечественной войне 1941-1945 гг. в составе 275 гв. истребительного противотанкового полка 40 гв. истребительной противотанковой артиллерийской бригады РГК Центрального, 1 Белорусского фронтов, гв. рядовой, радиотелеграфист 1 батареи. Награжден медалями «За отвагу» (дважды), «За боевые заслуги» (дважды).

ДОРОЖИНСКИЙ Николай Николаевич, родился в 1920 г. Призван в 1940 г. Октябрьским РВК Амурской обл. Участвовал в войне с Японией 09.08. - 03.09.1945 г. в составе 83 стрелкового полка 34 стрелковой дивизии 15 армии 1 Дальневосточного фронта, сержант, ком. отделения управления минометной роты. Награжден медалью «За отвагу». (пгт. Прогресс)

ДОРОКИН Михаил Григорьевич, родился в 1919 г. в г. Благовещенск Амурской обл. Призван 02.08.1939 г. Бурейским РВК Амурской обл. Участвовал в Великой Отечественной войне 1941-1945 гг. в составе 358 отдельного батальона связи; 613 отдельной роты связи 73 стрелковой дивизии, ефрейтор. Награжден орденами Отечественной войны II ст. (1985 г.), Красной Звезды, медалями «За отвагу», юбилейными.

ДОРОФЕЕВ Александр Максимович, родился в 1925 г. в с. Кимкан Бирского р-на Хабаровского края. Участвовал в войне с Японией 09.08. - 03.09.1945 г. в составе 1060 стрелкового полка, ст. сержант. Награжден орденом Отечественной войны II ст. (1985 г.), медалями «За победу над Японией», юбилейными. (Архаринский р-н)

ДОРОФЕЕВ Алексей Степанович, родился 14.02.1922 г. в с. Белоярово Мазановского р-на Амурской обл. Призван в 1941 г. Мазановским РВК. Участвовал в Великой Отечественной войне 1941-1945 гг. в составе 4 стрелкового батальона 151 стрелковой бригады Северо-Западного фронта, рядовой, стрелок. Был ранен, комиссован. Вновь призван 22.12.1943 г. Мазановским РВК. Участвовал в войне с Японией 09.08. – 03.09.1945 г. Награжден орденом Отечественной войны II ст. (1985г.), медалями «За победу над Германией», «За победу над Японией», юбилейными. Умер в 1998 г.

ДОРОФЕЕВ Анатолий Алексеевич, родился в 1915 г. в с. Голумядь Черемховского р-на Иркутской обл. Призван в 1942 г. Октябрьским РВК Амурской обл. Участвовал в войне с Японией 09.08. - 03.09.1045 г. в составе 477 стрелкового полка 365 стрелковой дивизии 1 Краснознаменной армии 1 Дальневосточного фронта, сержант, ком. отделения роты связи. Награжден медалью «За боевые заслуги».

ДОРОФЕЕВ Андрей Терентьевич, родился 01.10.1914 г. в с. Нижний Суэтук Ермаковского р-на Красноярского края. Участвовал в войне с Японией 09.08. - 03.09.1945 г. в составе 158 стрелкового полка 190 стрелковой дивизии, ст. сержант, пом. ком. взвода. Награжден орденом Отечественной войны II ст. (1985 г.), медалями «За победу над Японией», юбилейными. (Шимановский р-н, с. Ушаково)

ДОРОФЕЕВ Василий Тимофеевич, родился в 1918 г. в д. Усть-Кивда Бурейского р-на Амурской обл. Призван в 1939 г. Бурейским РВК. Участвовал в Великой Отечественной войне 1941-1945 гг. в составе 1236 стрелкового полка 372 стрелковой дивизии 8 армии Волховского фронта, 1 мотострелковой дивизии особого назначения, сержант, снайпер. Награжден медалью «За боевые заслуги». (пгт. Прогресс)

ДОРОФЕЕВ Виктор Степанович, родился 28.09.1926 г. в с. Белоярово Мазановского р-на Амурской обл. Призван 13.11.1943 г. Мазановским РВК из с. Белоярово. Участвовал в войне с Японией 09.08. - 03.09.1945 г. в составе 99 стрелкового полка 59 стрелковой дивизии 26 стрелкового корпуса 1 Краснознаменной армии 1 Дальневосточного фронта, рядовой, автоматчик. Награжден орденом Отечественной войны II ст. (1985 г.), медалями «За победу над Японией», юбилейными. Умер в 1989 г. (Свободненский р-н)

ДОРОФЕЕВ Иван Иванович, родился 07.11.1900 г. в с. Белоярово Мазановского р-на Амурской обл. Призван 27.07.1943 г. Мазановским РВК из с. Белоярово. Участвовал в войне с Японией 09.08. - 03.09.1945 г. в составе 35 армии 1 Дальневосточного фронта, рядовой. Награжден медалью «За победу над Японией». Умер 05.12.1975 г. (Мазановский р-н)

ДОРОФЕЕВ Иван Михайлович, родился 15.09.1926 г. в с. Белоярово Мазановского р-на Амурской обл. Призван 30.12.1943 г. Белогорским РВК Амурской обл. Участвовал в войне с Японией 09.08. - 03.09.1945 г. в составе роты охраны штаба 2 Краснознаменной армии 2 Дальневосточного фронта, рядовой, стрелок. Награжден орденом Отечественной войны II ст. (1985 г.), медалями «За победу над Японией», юбилейными. Умер 18.09.1986 г. (г. Белогорск)

ДОРОФЕЕВ Иван Финогенович, родился 16.04.1920 г. в с. Доминикан Бурейского р-на Амурской обл. Призван 25.06.1940 г. Бурейским РВК. Участвовал в Великой Отечественной войне 1941-1945 гг. в составе 109 стрелкового полка 74 стрелковой дивизии Центрального фронта; 841стрелкового полка 237 стрелковой дивизии 4 Украинского фронта, сержант, ком. отделения. Был дважды ранен. Награжден медалями «За отвагу» - двумя, «За боевые заслуги», «За победу над Германией», юбилейными. Умер в декабре 1968 г. (Селемджинский р-н, пгт. Токур)

ДОРОФЕЕВ Николай Николаевич, родился 09.04.1923 г. в с. Белоярово Мазановского р-на Амурской обл. Призван 24.02.1942 г. Мазановским РВК из п. Норск. Участвовал в Великой Отечественной войне 1941-1945 гг. в составе 239 гв. стрелкового полка 76 гв. стрелковой дивизии 61 армии Центрального фронта, гв. старшина, старшина пулеметной роты. Награжден орденом Отечественной войны II ст. (1985 г.), медалями «За боевые заслуги», «За победу над Германией», юбилейными. (Костромская обл., г. Кострома)

ДОРОФЕЕВ Николай Терентьевич, родился в 1922 г. в с. Суэтек Ермаковского р-на Красноярского края. Призван 20.06.1941 г. Свободненским РВК Амурской обл. Участвовал в Великой Отечественной войне 1941-1945 гг. в составе эвакуационного поезда № 3 Ленинградского фронта, мл. сержант, ст. тракторист 2 эвакороты. Награжден орденом Красной Звезды. (Шимановский р-н)

ДОРОФЕЕВ Петр Александрович, родился в 1922 г. Призван в июне 1941 г. Благовещенским ГВК Амурской обл. Участвовал в войне с Японией 09.08. - 03.09.1945 г. в составе 72 механизированной бригады 10 механизированного корпуса 25 армии 1 Дальневосточного фронта, мл. сержант, шофер комендантского взвода управления бригады. Награжден медалями «За отвагу», «За победу над Японией», юбилейными. (Мазановский р-н, с. Новороссийка)

ДОРОФЕЕВ Петр Иванович, родился 27.09.1926 г. в с. Осиповка Смоленского р-на Алтайского края. Призван 10.12.1943 г. Смоленским РВК. Участвовал в Великой Отечественной войне 1941-1945 гг. в составе 277 гв. стрелкового полка 91 гв. стрелковой дивизии 2, и 3 Белорусских фронтов; в войне с Японией 09.08. - 03.09.1945 г. Гв. сержант, ком. отделения. Был ранен. Награжден орденами Отечественной войны I ст. (1985 г.), Красной Звезды, Славы III ст., Октябрьской Революции, медалями «За взятие Кенигсберга», «За победу над Германией», «За победу над Японией», юбилейными. (Мазановский р-н, с. Сапроново)

ДОРОФЕЕВ Сергей Александрович, родился 10.03.1926 г. в с. Белоярово Мазановского р-на Амурской обл. Призван 13.11.1943 г. Мазановским РВК. Участвовал в войне с Японией 09.08. - 03.09.1945 г. в составе 99 стрелкового полка 59 стрелковой дивизии 26 стрелкового корпуса 1 Краснознаменной армии 1 Дальневосточного фронта, матрос, старший пулеметчик. Награжден орденом Отечественной войны II ст. (1985 г.), медалями «За победу над Японией», юбилейными. (Хабаровский край, г. Амурск)

ДОРОФИЕНКО Андрей Терентьевич, родился в 1914 г. в с. Мазаново Мазановского р-на Амурской обл. Призван в ноябре 1938 г. Мазановским РВК. Участвовал в Великой Отечественной войне 1941-1945 гг. в составе 42 отдельной гв. автомобильной роты подвоза 33 гв. стрелковой дивизии 2 гв. армии Западного, Южного, 4 Украинского фронтов, гв. техник-лейтенант, ком. тракторного взвода. Награжден орденами Красной Звезды (дважды), медалью «За оборону Сталинграда».

ДОРОФИЕНКО Иван Алексеевич, родился 21.01.1921 г. в с. Мазаново Мазановского р-на Амурской обл. Призван в 1940 г. Мазановским РВК. Участвовал в Великой Отечественной войне 1941-1945 гг. в составе 238 гв. стрелкового полка 81 гв. стрелковой дивизии 2 Украинского фронта, старшина батареи 82 мм минометов. Был ранен. Участвовал в войне с Японией 09.08. - 03.09.1945 г. Награжден орденом Отечественной войны II ст. (1985 г.), медалями «За отвагу» (дважды), «За боевые заслуги», «За победу над Германией», «За победу над Японией». Умер 30.03.1985 г. (Мазановский р-н, с. Мазаново)

ДОРОФИЕНКО Михаил Терентьевич, родился в 1916 г. в с. Мазаново Мазановского р-на Амурской обл. Призван 10.07.1941 г. Мазановским РВК из с. Мазаново. Участвовал в войне с Японией 09.08. - 03.09.1945 г. в составе 388 пушечного артиллерийского полка РГК 2 Краснознаменной армии 2 Дальневосточного фронта, рядовой, пекарь. Награжден медалями «За боевые заслуги», «За победу над Японией». Умер 14.07.1970 г. (Мазановский р-н, с. Мазаново)

ДОРОФИЕНКО Тимофей Алексеевич, родился в 1919 г. Призван в 1939 г. Мазановским РВК Амурской обл. Участвовал в войне с Японии-

ей 09.08. - 03.09.1945 г. в составе моторизованного батальона автоматчиков 75 танковой бригады 1 Краснознаменной армии 1 Дальневосточного фронта, старшина, ст. шофер. Награжден медалями «За отвагу», «За победу над Японией».

ДОРОФИЕНКО Федор Дмитриевич, родился 04.06.1915 г. в с. Успеновка Ивановского р-на Амурской обл. Призван 11.08.1941 г. Мазановским РВК Амурской обл. из с. Мазаново. Участвовал в Великой Отечественной войне 1941-1945 гг. в составе 543 стрелкового полка 286 стрелковой дивизии 119 стрелкового корпуса 8 армии Волховского фронта, сержант, ком. минометного расчета. Участник обороны Ленинграда. Был ранен. Награжден орденом Отечественной войны II ст. (1985 г.), медалями «За победу над Германией», юбилейными. (Мазановский р-н, с. Мазаново)

ДОРОХИН Гавриил Григорьевич, родился в 1912 г. в с. Симирини Никитовского р-на Воронежской обл. Призван в июне 1941 г. Бурейским РВК Амурской обл. Участвовал в войне с Японией 09.08. - 03.09.1945 г. в составе 219 артиллерийского полка 396 стрелковой дивизии 2 Краснознаменной армии 2 Дальневосточного фронта, рядовой, ст. телефонист. Был ранен. Награжден медалью «За отвагу».

ДОРОХОВ Петр Александрович, родился 11.02.1924 г. в г. Бикин Хабаровского края. Призван 15.10.1941 г. Бикинским ГВК. Участвовал в Великой Отечественной войне 1941-1945 гг. в составе 174 стрелкового полка; в войне с Японией 09.08. - 03.09.1945 г. Младший сержант, разведчик. Награжден медалями «За взятие Кенигсберга», «За победу над Германией», «За победу над Японией», юбилейными. (Селемджинский р-н, с. Огоджа)

ДОРОШЕНКО Георгий Антонович, родился 17.04.1915 г. в с. Большая Сазанка Серышевского р-на Амурской обл. Участвовал в Великой Отечественной войне 1941-1945 гг. Награжден медалями «За оборону Сталинграда», «За победу над Германией». Умер в 1997 г. (Серышевский р-н)

ДОРОШЕНКО Леонид Лаврентьевич, родился в 1922 г. в с. Христиновка Мазановского р-на Амурской обл. Участвовал в Великой Отечественной войне 1941-1945 гг. Награжден орденом Отечественной войны II ст. (1985 г.), медалями юбилейными.

ДОРОШЕНКО Семен Васильевич, родился в 1917 г. Призван 18.03.1942 г. Мазановским РВК Амурской обл. из с. Новокиевский Увал. Участвовал в Великой Отечественной войне 1941-1945 гг. в составе отдельного заградительного отряда 3 гв. стрелковой дивизии 13 гв. стрелкового корпуса 2 гв. армии Южного фронта, гв. рядовой, стрелок. Был ранен. Награжден орденом Красной Звезды.

ДОРОШКОВ Алексей Яковлевич, родился в 1925 г. в с. Практичи Мазановского р-на Амурской обл. Участвовал в Великой Отечественной войне 1941-1945 гг. Награжден орденом Отечественной войны II ст. (1985 г.), медалями юбилейными.

ДОСАЕВ Василий Егорович, родился в 1926 г. в с. Ключи Белогорского р-на Амурской обл. Призван в 1943 г. Мазановским РВК Амурской обл. Участвовал в войне с Японией 09.08. - 03.09.1945 г. в составе 1042 артиллерийского полка 390 стрелковой дивизии 5 стрелкового корпуса 2 Краснознаменной армии 2 Дальневосточного фронта, рядовой, телефонист 3 батареи. Награжден орденом Отечественной войны II ст. (1985 г.), медалями «За боевые заслуги», «За победу над Японией», юбилейными.

ДОЦЕНКО Екатерина Антоновна, родилась в 1915 г. в Сорочинском р-не Полтавской обл. Украинской ССР. Призвана в 1943 г. Буринским РВК Челябинской обл. Участвовала в войне с Японией 09.08. - 03.09.1945 г. в составе 1121 пушечного артиллерийского полка РГК 15 армии 2 Дальневосточного фронта, рядовой, повар офицерской столовой полка. Награждена медалью «За боевые заслуги». (пгт. Прогресс)

ДОЦЕНКО Иван Дмитриевич, родился в 1912 г. в с. Верхняя Полтавка Константиновского р-на Амурской обл. Призван 10.07.1941 г. Мазановским РВК Амурской обл. из с. Мазаново. Участвовал в войне с Японией 09.08. - 03.09.1945 г. в составе 388 пушечного артиллерийского полка РГК 2 Краснознаменной армии 2 Дальневосточного фронта, рядовой, шофер. Награжден орденом Отечественной войны II ст. (1985 г.), медалями «За победу над Японией», юбилейными. Умер в 1989 г. (Мазановский р-н, с. Новокиевский Увал)

ДОЦЕНКО Иван Павлович, родился 05.09.1919 г. в с. Макушиха Ворвинского р-на Черниговской обл. Украинской ССР. 07.09.1940 г. Серышевским РВК Амурской обл. Участвовал в войне с Японией 09.08. - 03.09.1945 г. в составе 125 танкового полка, рядовой, шофер. Награжден орденом Отечественной войны II ст. (1986 г.), медалями «За победу над Японией», юбилейными. (Селемджинский р-н, с. Огоджа)

ДОЦЕНКО Михаил Григорьевич, родился в 1926 г. в с. Петровичи Хорольского р-на Приморского края. Призван 12.11.1943 г. Мазановским РВК Амурской обл. из п. Ивановский. Участвовал в войне с Японией 09.08. - 03.09.1945 г. в составе 97 стрелкового полка 187 стрелковой дивизии 17 стрелкового корпуса 25 армии 1 Дальневосточного фронта, рядовой, пулеметчик 3 стр. роты. Награжден орденом Отечественной войны II ст. (1985 г.), медалями «За отвагу», «За победу над Японией», юбилейными.

ДОЦЕНКО Степан Маркович, родился 10.09.1921 г. в с. Максимовка Октябрьского р-на Амурской обл. Призван в июне 1941 г. Октябрьским РВК. Участвовал в войне с Японией 09.08. – 03.09.1945 г. в составе 53 стрелкового полка 105 стрелковой дивизии, сержант, ком. стр. отделения. Был тяжело ранен. Награжден медалями «За победу над Японией», юбилейными. Умер 29.02.1984 г. (Октябрьский р-н, с. Максимовка)

ДРАГА Алексей Владимирович, родился в 1912 г. в с. Большая Сазанка Серышевского р-на Амурской обл. Призван в июне 1941 г. Серышевским РВК. Участвовал в Великой Отечественной войне 1941-1945 гг. в составе 583 отдельного батальона связи 204 стрелковой дивизии Сталинградского, Донского фронтов, ефрейтор, телефонист. Награжден медалями «За отвагу», «За оборону Сталинграда», «За победу над Германией». (Серышевский р-н)

ДРАГОЛЮБ Антон Никонович, родился 01.11.1922 г. в с. Некрасовка Белогорского р-на Амурской обл. Участвовал в Великой Отечественной войне 1941-1945 гг. в составе 92 отдельной стрелковой бригады 62 армии Сталинградского; 107 стрелковой дивизии 1 Украинского фронтов. Был ранен на Мамаевом кургане, освобождал Киев. Награжден орденом Отечественной войны I ст. (9185 г.), медалями «За боевые заслуги», «За оборону Сталинграда». (Белогорский р-н)

ДРАНИЧНИКОВ Зиновий Афанасьевич, родился 05.07.1912 г. в с. Залесово Залесовского р-на Алтайского края. Призван 24.07.1941 г. Таштагольским РВК Алтайского края. Участвовал в Великой Отечественной войне 1941-1945 гг. в составе 131 артиллерийского полка 6 стрелковой дивизии 24 гв. стрелкового корпуса 7 гв. армии Западного, Брянского, Воронежского, Юго-Западного, 3, 2 Украинских, фронтов, ст. сержант, ком. орудия. Награжден орденами Отечественной войны II ст. (1985 г.), Славы III ст., медалями «За отвагу», «За взятие Будапешта», «За освобождение Праги», «За победу над Германией», юбилейными. (Мазановский р-н)

ДРАЧ Василий Антонович, родился в 1924 г. в Благовещенском р-не Амурской области. Призван 16.09.1942 г. Мазановским РВК Амурской обл. из с. Путятино. Участвовал в Великой Отечественной войне 1941-1945 гг. в составе 38 гв. танкового полка 13 гв. механизированной бригады 2 Украинского фронта, гв. мл. сержант, шофер. Награжден медалью «За отвагу».

ДРЕВАЛЕВ Владимир Федорович, родился в 1926 г. Призван Тамбовским РВК Амурской обл. Участвовал в войне с Японией 09.08. – 03.09.1945 г. Награжден медалями «За победу над Японией», юбилейными. Умер 01.10.1985 г. (Константиновский р-н, с. Орловка)

ДРЕВАЛЬ Павел Данилович, родился в 1922 г. в с. Лебедино Мазановского р-на Амурской обл. Участвовал в Великой Отечественной войне 1941-1945 гг. Награжден орденом Отечественной войны II ст. (1985 г.), медалями юбилейными.

ДРИГА (ДРЫГА) Григорий Васильевич, родился в 1914 г. в с. Виселое Павловского р-на Кубанской обл. (х. Ялты Петровского р-на Харьсковской обл. Украинской ССР). Призван в июле 1941 г. Тамбовским РВК Амурской обл. из с. Новоалександровка. Участвовал в войне с Японией 09.08. - 03.09.1945 г. в составе 171 отдельной танковой бригады 15 армии 2 Дальневосточного фронта, старшина, механик-водитель танка. Награжден орденами Отечественной войны II ст. (1985 г.), Славы III ст., медалями юбилейными. (Тамбовский р-н, с. Новоалександровка)

ДРОБЫШЕВ Иван Андреевич, родился 19.01.1909 г.Участвовал в Великой Отечественной войне 1941-1945 гг. в составе 17 запасного стрелкового полка, рядовой, стрелок. Награжден медалями «За победу над Германией», юбилейными. Умер 13.01.1982 г. (Мазановский р-н, с. Новокиевский Увал)

ДРОЗД Николай Андреевич, родился в 1923 г. в с. Березино Стародубского р-на Брянской обл. Призван 12.08.1941 г. Воронежским РВК Воронежской обл. Участвовал в Великой Отечественной войне 1941-1945 гг. в составе 37 стрелкового полка, рядовой, пулеметчик. Попал в плен, освобожден. Награжден орденом Отечественной войны II ст. (1985 г.), медалями «За победу над Германией», юбилейными. Умер в 1995 г. (Мазановский р-н, с. Новокиевский Увал)

ДРОЗДОВ Егор Венедиктович, родился 09.04.1922 г. в с. Семеновка Бурейского р-на Амурской обл. Призван Бурейским РВК. Участвовал в Великой Отечественной войне 1941-1945 гг. в составе 228 гв. стрелкового полка 78 гв. стрелковой дивизии 64 армии Донского, Сталинградского, Степного, Воронежского, 2, 1 Украинских фронтов, гв. рядовой, замковый батареи 76 мм орудий. Награжден орденом Отечественной войны II ст. (1985 г.), медалями юбилейными.

ДРОЗДОВ Иван Васильевич, родился в 1919 г. Призван Павлоградским РВК Днепропетровской обл. Украинской ССР. Участвовал в Великой Отечественной войне 1941-1945 гг. в составе 789 стрелкового полка, рядовой. Был ранен, комиссован. Награжден медалями «За победу над Германией», юбилейными. Умер в ноябре 1983 г. (Мазановский р-н, с. Молчаново)

ДРОЗДОВ Иван Сергеевич, родился 28.12.1926 г. в с. Черницино Ленинского р-на Курской обл. Призван 06.11.1943 г. Мазановским РВК Амурской обл. из с. Мальцев Луг. Участвовал в Великой Отечественной войне 1941-1945 гг. в составе 3-го стрелкового батальона 1229 стрелкового полка 371 стрелковой дивизии 65 стрелкового корпуса 5 армии 3 Белорусского фронта; в войне с Японией 09.08. - 03.09.1945 г. в составе 187-й стрелковой дивизии 1 Краснознаменной армии 1 Дальневосточного фронта, мл. сержант, ком. минометного расчета. Награжден орденом Отечественной войны II ст. (1985 г.), медалями «За отвагу», «За победу над Германией», «За победу над Японией», юбилейными. (Мазановский р-н, п. Норск)

ДРОЗДОВ Николай Гаврилович, родился в 1927 г. на участке Стан Мазановского р-на Амурской обл. Участвовал в войне с Японией 09.08. - 03.09.1945 г. Награжден орденом Отечественной войны II ст. (1985 г.), медалями «За победу над Японией», юбилейными.

ДРОЗДОВА Любовь Абрамовна, родилась в 1924 г. в с. Краснояровка Калининского р-на Приморского края. Участвовал в Великой Отечественной войне 1941-1945 гг. в составе 1635 истребительного противотанкового артиллерийского полка 40 истребительной противотанковой артиллерийской бригады 3 ударной армии 1 Белорусского фронта, ст. сержант. Награждена орденом Отечественной войны II ст. (1985 г.), медалями «За победу над Германией», юбилейными.

ДРУЖИНИН Георгий Макарович, родился в 1925 г. в с. Онохой Нерчинско-Заводского р-на Читинской обл. Участвовал в Великой Отечественной войне 1941-1945 гг.; с Японией 09.08. - 03.09.1945 г. в составе 190 горно-вьючного минометного полка 36 армии Забайкальского фронта, рядовой, минометчик. Награжден орденом Отечественной войны II ст. (1985 г.), медалями «За победу над Германией», «За победу над Японией», юбилейными. (Октябрьский р-н, п. Екатеринославка)

ДРУЖИНИН Николай Федорович, родился в 1909 г. в с. Дим Михайловского р-на Амурской обл. Участвовал в Великой Отечественной войне 1941-1945 гг. Награжден орденом Отечественной войны II ст. (1985 г.), медалями юбилейными.

ДРУЖИНСКИЙ Иван Архипович, родился в 1921 г. Призван Тамбовским РВК Амурской обл. Участвовал в Великой Отечественной войне 1941-1945 гг., сержант. Участвовал в Сталинградской битве, освобождал Прагу. Награжден орденом Отечественной войны II ст. (1985 г.), медалями юбилейными. (Константиновский р-н)

ДРЮЧИК Петр Иванович, родился в 1924 г. в с. Кольцовка Мазановского р-на Амурской обл. Участвовал в Великой Отечественной войне 1941-1945 гг. Награжден орденом Отечественной войны I ст. (1985 г.), медалями юбилейными.

ДРЯНОВ Семен Петрович, родился в 1926 г. в п. Архара Архаринского р-на Амурской обл. Участвовал в войне с Японией 09.08. - 03.09.1945 г. в составе 258 танковой бригады, ефрейтор. Награжден орденом Отечественной войны II ст. (1985 г.), медалями юбилейными. (Архаринский р-н)

ДУБИНЕЦ Иван Владимирович, родился в 1926 г. в с. Николаевка Тамбовского р-на Амурской обл. Призван в 1943 г. Тамбовским РВК. Участвовал в войне с Японией 09.08. - 03.09.1945 г. в составе 240 отдельного инженерного батальона 5 стрелкового корпуса 2 Дальневосточного фронта, рядовой, сапер. Награжден орденом Отечественной войны II ст. (1985 г.), медалями «За боевые заслуги», юбилейными. (Тамбовский р-н, с. Раздольное)

ДУБЕНОК Василий Максимович, родился в 1924 г. в с. Подоловка Завитинского р-на Амурской обл. Участвовал в Великой Отечественной войне 1941-1945 гг. Награжден орденом Отечественной войны II ст. (1985 г.), медалями юбилейными. (Завитинский р-н)

ДУБИНИН Федор Георгиевич, родился в 1920 г. в с. Коврижка Константиновского р-на Амурской обл. Призван о1.07.1941 г. Тамбовским РВК Амурской обл. Участвовал в Великой Отечественной

войне 1941-1945 гг. в составе отдельной роты разведки 40 отдельной стрелковой бригады 5 армии Западного фронта, сержант, ком. отделения. Был тяжело ранен. Награжден орденами Отечественной войны II ст. (1985 г.), Красной Звезды (дважды), Славы III ст., медалями «За отвагу», юбилейными. Умер в 1987 г. (Константиновский р-н)

ДУБОВСКИЙ Анатолий Варламович, родился 18.09.1926 г. на ст. Яя Анжеро-Судженского р-на Кемеровской обл. Призван 10.11.1943 г. Яйским РВК. Участвовал в Великой Отечественной войне 1941-1945 гг. в составе 951 гв. артиллерийского полка 391 стрелковой дивизии 1 Украинского фронта, рядовой, наводчик 122 мм гаубицы. Был контужен. Награжден орденом Отечественной войны I ст. (1985 г.), медалями «За отвагу», «За победу над Германией», юбилейными. (Селемджинский р-н, пгт. Токур)

ДУБОВСКИЙ Михаил Максимович, родился 07.09.1917 г. на ст. Яя Анжеро-Судженского р-на Кемеровской обл. Призван 10.07.1939 г. Анжеро-Судженским РВК. Участвовал в Великой Отечественной войне 1941-1945 гг. в составе 133 стрелковой бригады, старшина, ком. стр. отделения; 161 стрелкового полка; 421 стрелкового полка; 145 стрелкового полка; 915 артиллерийского полка 346 стрелковой дивизии Юго-Западного, Южного, 4 Украинского, 1, 2 Прибалтийского фронтов. Был дважды ранен. Награжден медалями «За отвагу», «За победу над Германией», юбилейными. (Селемджинский р-н, пгт. Токур)

ДУБРОВИН Григорий Елисеевич, родился в 1923 г. Призван в 1942 г. Октябрьским РВК Амурской обл. Участвовал в войне с Японией 09.08. - 03.09.1945 г. в составе 477 стрелкового полка 365 стрелковой дивизии 1 Краснознаменной армии 1 Дальневосточного фронта, сержант, ком. стр. отделения. Награжден медалью «За боевые заслуги».

ДУБРОВНЫЙ Петр Петрович, родился в 1912 г. в г. Благовещенск Амурской обл. Призван 10.07.1941 г. Мазановским РВК Амурской обл. из с. Угловое. Участвовал в Великой Отечественной войне 1941-1945 гг. в составе 139 стрелкового полка 41 стрелковой дивизии 63 армии Брянского фронта, мл. сержант, ездовой батареи 76 мм пушек. Участник Курской битвы. Награжден орденом Отечественной войны II ст. (1985 г.), медалями «За боевые заслуги» (дважды), «За победу над Германией», юбилейными.

ДУБРОВСКИЙ Михаил Васильевич, родился в 1907 г. Призван в феврале 1942 г. Тамбовским РВК Амурской обл. Участвовал в Великой Отечественной войне 1941-1945 гг. в составе 202 гв. стрелкового полка 68 гв. стрелковой дивизии Донского, Сталинградского, Воронежского, 1 Украинского фронтов, гв. сержант, пулеметчик 2 стр. батальона. Награжден медалью «За отвагу».

ДУБЧАК Григорий Игнатьевич, родился в 1903 г. Призван 20.02.1942 г. Мазановским РВК Амурской обл. из п. Норск. Участвовал в Великой Отечественной войне 1941-1945 гг. в составе особого взвода контрразведки «Смерш» 68 гв. стрелковой дивизии Сталинградского, 1 Украинского фронтов, гв. рядовой. Награжден медалью «За боевые заслуги».

ДУДИН Кирилл Андреевич, родился в 1916 (1923) г. в с. Журавлевка Архаринского р-на Амурской обл. Участвовал в войне с Японией 09.08. - 03.09.1945 г. в составе минного мотострелкового пулеметного батальона 74 танковой бригады 2 Краснознаменной армии 2 Дальневосточного фронта, ефрейтор, номер расчета миномета. Награжден орденами Отечественной войны II ст. (1985 г.), Славы III ст., медалями юбилейными. (Архаринский р-н)

ДУДНИК Иван Алексеевич, родился в 1905 г. в с. Козьмодемьяновка Тамбовского р-на Амурской обл. Участвовал в Великой Отечественной войне 1941-1945 гг. Награжден орденом Отечественной войны II ст. (1985 г.), медалями юбилейными. (пгт. Прогресс)

ДУДНИК Иван Митрофанович, родился в 1911 г. в д. Вознесеновка Мазановского р-на Амурской обл. Призван 14.06.1941 г. Мазановским РВК из с. Белоярово. Участвовал в Великой Отечественной войне 1941-1945 гг. в составе 368 пушечного артиллерийского полка 199 отдельной легкой артиллерийской бригады РГК, ст. сержант, ком. отд. разведки. Награжден орденами Отечественной войны II ст. (1985 г.), Красной Звезды, медалями «За отвагу»(дважды), «За победу над Германией», юбилейными. (Мазановский р-н, с. Белоярово)

ДУДКИН Иван Алексеевич, родился 12.11.1905 г. в Тарусском р-не Калужской обл. Призван 24.06.1941 г. Острогожским РВК Воронежской обл. Участвовал в Великой Отечественной войне 1941-1945 гг. в составе 205 полевого армейского автохлебозавода 43 армии 1 Прибалтийского фронта, сержант, нач. отделения хлебопечения. Награжден медалями «За боевые заслуги» (дважды), «За оборону Москвы».

ДУДНИК Иннокентий Кондратович, родился в 1906 г. в с. Среднебелое Ивановского р-на Амурской обл. Призван в 1943 г. Ивановским РВК. Участвовал в войне с Японией 09.08. - 03.09.1945 г. в составе 1641 артиллерийского полка 335 стрелковой дивизии 25 армии 1 Дальневосточного фронта, рядовой, тракторный механик 3 батареи. Награжден медалью «За боевые заслуги».

ДУДНИК Степан Гаврилович, родился в 1926 г. в с. Ягнатин Ружинского р-на Житомирской обл. Украинской ССР. Призван в 1943 г. Серышевским РВК из с. Белоногово. Участвовал в войне с Японией 09.08. - 03.09.1945 г. в составе 97 стрелкового полка 187 стрелковой дивизии 5 армии 1 Дальневосточного фронта, мл. сержант, пулеметчик. Награжден орденом Отечественной войны II ст.(1985 г.), медалями «За боевые заслуги», юбилейными.

ДУДНИКОВ Кузьма Михайлович, родился в 1926 г. в с. Райгородка Мазановского р-на Амурской обл. Участвовал в Великой Отечественной войне 1941-1945 гг. Награжден орденом Отечественной войны II ст. (1985 г.), медалями юбилейными.

ДУДУКАЛОВ Петр Герасимович, родился в 1908 г. в с. Лосево Лосевского р-на Воронежской обл. Призван 09.03.1942 г. Мазановским РВК Амурской обл. из п. Майский. Участвовал в Великой Отечественной войне 1941-1945 гг. Рядовой. Награжден орденом Отечественной войны II ст. (1985 г.), медалями юбилейными.

ДУК Петр Федорович, родился 20.09.1918 г. в с. Ново-Георгиевка Покровского р-на Приморского края. Призван 01.06.1941 г. Зейским РВК Амурской обл. Участвовал в Великой Отечественной войне 1941-1945 гг. в составе 4 заградительного отряда 21 армии, рядовой, автоматчик; 56 гв. стрелкового полка 19 гв. стрелковой дивизии Донского, Западного, Сталинградского, 3 Белорусского фронтов, гв. сержант, разведчик. Был ранен под Сталинградом и на Западном фронте. Награжден орденами Отечественной войны II ст. (1985 г.), Красной Звезды, медалями «За боевые заслуги», «За оборону Сталинграда», «За победу над Германией», юбилейными. Умер 09.12.1994 г. (Зейский р-н, п. Светлый)

ДУМАНЯН Ваник Саркисович, родился 26.03.1926 г. в с. Килчи Шамнадинского р-на Армянской ССР. Призван 29.05.1943 г. Армавирским РВК Краснодарского края. Участвовал в Великой Отечественной войне 1941-1945 гг. в составе 106 стрелкового полка; 1054 стрелкового полка. 10.08.1944 г. был тяжело ранен, комиссован. Награжден медалями «За победу над Германией», юбилейными. (Селемджинский р-н, пгт Экимчан)

ДУМОВ Петр Афанасьевич, родился в 1907 г. Призван 20.02.1942 г. Шимановским РВК Амурской обл. Участвовал в Великой Отечественной войне 1941-1945 гг. Был ранен. 01.12.1942 г. поступил в эвакогоспиталь № 1248. После излечения направлен в Томский военно-пересылочный пункт. Дальнейший путь воина неизвестен.

ДУНЬ Григорий Данилович, родился 25.03.1927 г.Участвовал в Великой Отечественной войне 1941-1945 гг. в составе 2 стрелкового полка; в составе 200-го запасного полка; в составе 275 отдельного автомобильного батальона, рядовой, наводчик. Награжден медалями «За победу над Германией», юбилейными. (Селемджинский р-н, с. Стойба)

ДУРАКОВ Иван Васильевич, родился в 1912 г. в с. Константиновка Мазановского р-на Амурской обл. Призван 11.08.1941 г. Мазановским РВК из с. Константиновка. Участвовал в Великой Отечественной войне 1941-1945 гг. Рядовой. Награжден орденом Отечественной войны II ст. (1985 г.), медалями юбилейными.

ДУРИЦКИЙ Николай Григорьевич, родился в 1924 г. Призван 16.09.1942 г. Мазановским РВК Амурской обл. из с. Сапроново. Участвовал в Великой Отечественной войне 1941-1945 гг. Награжден орденом Отечественной войны II ст. (1985 г.), медалями «За победу над Германией», юбилейными. (Серышевский р-н, с. Верное)

ДУСИН Тимофей Степанович, родился 19.01.1913 г. в с. Среднебелое Ивановского р-на Амурской обл. Участвовал в войне с Японией 09.08. - 03.09.1945 г. в составе 120 отдельного полка связи 35 армии 2 Дальневосточного фронта. Награжден медалью «За победу над Японией». (Белогорский р-н)

ДУХАНИН Степан Илларионович, родился в 1926 (1925) г. Призван 17.01.1943 г. Шимановским РВК Амурской обл. Участвовал в Великой Отечественной войне 1941-1945 гг. в составе 55 полка ПВО железнодорожных эшелонов группы советских оккупационных войск Германии, ефрейтор, заряжающий. Награжден медалью «За боевые заслуги».

ДУХИН Игнат Григорьевич, родился в 1919 г. в с. Солоти Валуйского р-на Курской обл. Участвовал в Великой Отечественной войне 1941-1945 гг. в составе 556 стрелкового полка, рядовой. Награжден орденом Отечественной войны II ст. (1985 г.), медалями юбилейными. (Архаринский р-н)

ДУХОВНИКОВ Ананий Ильич, родился в 1919 г. в с. Венцелево Биробиджанского р-на Еврейская АО Хабаровского края. Призван в 1939 г. Ивановским РВК Амурской обл. Участвовал в войне с Японией 09.08. - 03.09.1945 г. в составе 22 отдельного полка связи 2 Дальневосточного фронта, ст. сержант, ст. телеграфист-бодист. Награжден медалями «За боевые заслуги», «За победу над Японией». (Мазановский р-н, с. Новокиевский Увал)

ДУШЕЧКИН Василий Гаврилович, родился 27.04.1917 г. в д. Шеметово Нерчинского р-на Читинской обл. Призван 15.09.1938 г. Нерчинским РВК. Участвовал в войне с Японией 09.08. - 03.09.1945 г. в составе 135 отдельного стрелкового батальона, ст. сержант, пулеметчик. Награжден орденом Отечественной войны II ст. (1985 г.), медалями «За победу над Японией», юбилейными. (Селемджинский р-н, п. Лукачек)

ДЫБОВ Виктор Никифорович, родился в 1895 г. Призван 01.09.1941 г. Мазановским РВК Амурской обл. Участвовал в Великой Отечественной войне 1941-1945 гг. в составе головного ремонтно-восстановительного поезда № 31 Северо-Кавказского фронта, рядовой, стрелок. Награжден медалью «За боевые заслуги».

ДЫБОВ Николай Сергеевич, родился в 1926 г. на ст. Бурея Бурейского р-на Амурской обл. Участвовал в Великой Отечественной войне 1941-1945 гг. Награжден орденом Отечественной войны II ст. (1985 г.), медалями юбилейными. (пгт. Прогресс)

ДЫМЧЕНКО Андрей Ефимович, родился в 1925 г. в с. Красноярово Мазановского р-на Амурской обл. Участвовал в Великой Отечественной войне 1941-1945 гг. Награжден орденом Отечественной войны II ст. (1985 г.), медалями юбилейными.

ДЫМЧЕНКО Ефим Егорович, родился в 1913 г. в с. Красноярово Мазановского р-на Амурской обл. Участвовал в Великой Отечественной войне 1941-1945 гг. Награжден орденом Отечественной войны II ст. (1985 г.), медалями юбилейными.

ДЫМЧЕНКО Григорий Иванович, родился в 1919 г. (1918) в с. Семиозерка (Андреевка) Ивановского р-на Амурской обл. Призван в 1939 г. Ивановским РВК. Участвовал в войне с Японией 09.08. – 03.09.1945 г. в составе 553 стрелкового полка 345 стрелковой дивизии 1 Дальневосточного фронта, сержант, ком. отд. химзащиты. Награжден орденом Отечественной войны II ст. (1985 г.), медалями «За боевые заслуги», юбилейными.

ДЫМЧЕНКО Михаил Егорович, родился в 1909 г. в с. Красноярово Мазановского р-на Амурской обл. Призван 26.07.1941 г. Кировским РВК Приморского края. Участвовал в Великой Отечественной войне 1941-1945 гг. в составе 117 танковой бригады 1 танкового корпуса 11 гв. танковой армии Северо-Западного, Юго-Западного, Западного, Брянского, 1 Прибалтийского фронтов, мл. сержант, шофер роты технического обеспечения. Участник Сталинградской и Курской битв. Награжден орденом Отечественной войны II ст. (1985 г.), медалями «За отвагу» (дважды), «За оборону Сталинграда», «За победу над Германией», юбилейными.

ДЫМЧЕНКО Николай Иванович, родился в 1923 г. в с. Каменка Мазановского р-на Амурской обл. Участвовал в Великой Отечественной войне 1941-1945 гг. Награжден орденом Отечественной войны II ст. (1985 г.), медалями юбилейными.

ДЫМЧЕНКО Павел Григорьевич, родился в 1923 г. в с. Красноярово Мазановского р-на Амурской обл. Участвовал в Великой Отечественной войне 1941-1945 гг. Награжден орденом Отечественной войны II ст. (1985 г.), медалями юбилейными.

ДЫМЧЕНКО Павел Трофимович, родился в 1914 г. в с. Семиозерка Ивановского р-на Амурской обл. Участвовал в войне с Японией 09.08. - 03.09.1945 г. в составе 286 орудийной ремонтной мастерской, сержант. Награжден орденом Отечественной войны II ст. (1985 г.), медалями юбилейными. (Архаринский р-н, ст. Архара)

ДЫМЧЕНКО Степан Яковлевич, родился в 1909 г. в с. Таскино Мазановского р-на Амурской обл. Участвовал в войне с Японией 09.08. - 03.09.1945 г. в составе 505 стрелкового полка 393 стрелковой дивизии 25 армии 1 Дальневосточного фронта, сержант, ком. стр. отделения 5 стр. роты. Награжден орденом Отечественной войны II ст. (1985 г.), медалями «За отвагу», «За победу над Японией», юбилейными.

ДЫНДАРЬ Александр Кириллович, родился в 1910 г. в с. Петровка Мазановского р-на Амурской обл. Участвовал в Великой Отечественной войне 1941-1945 гг. Награжден орденом Отечественной войны II ст. (1985 г.), медалями юбилейными.

ДЫНДАРЬ Василий Иванович, родился в 1912 г. в д. Петровка Мазановского р-на Амурской обл. Участвовал в войне с Японией 09.08. - 03.09.1945 г. в составе 57 стрелковой дивизии 6 гв. танковой армии

Забайкальского фронта, рядовой, стрелок. Награжден орденом Отечественной войны II ст. (1985 г.), медалями «За победу над Японией», юбилейными. (Мазановский р-н, с. Петровка)

ДЫНДАРЬ Михаил Кириллович, родился в 1906 г. в с. Петровка Мазановского р-на Амурской обл. Участвовал в Великой Отечественной войне 1941-1945 гг. Награжден орденом Отечественной войны II ст. (1985 г.), медалями юбилейными.

ДЫНДАРЬ Николай Сергеевич, родился 23.03.1922 г. в д. Петровка Мазановского р-на Амурской обл. Призван 30.06.1941 г. Серышевским РВК Амурской обл. из с. Петровка. Участвовал в Великой Отечественной войне 1941-1945 гг. в составе 448 гв. штурмового авиационного полка 281 штурмовой авиационной дивизии 13 воздушной армии 3 Прибалтийского, Ленинградского фронтов, ст. сержант, воздушный стрелок-радист. Награжден орденами Отечественной войны II ст. (1985г.), Красной Звезды, медалями «За победу над Германией», юбилейными. (Селемджинский р-н, пгт. Токур)

ДЫНДАРЬ Семен Кондратьевич, родился 10.10.1926 г. в с. Петровка Мазановского р-на Амурской обл. Участвовал в войне с Японией 09.08. - 03.09.1945 г. в составе 50 стрелкового полка, сержант, орудийный номер. Награжден орденом Отечественной войны II ст. (1985 г.), медалями «За победу над Японией», юбилейными. (Мазановский р-н, с. Красноярово)

ДЫНДАРЬ Яков Иванович. Призван в 1942 г. Участвовал в войне с Германией 1941-1945 гг. Был ранен, комиссован. Инвалид войны. Награжден медалью «За победу над Германией». Умер в 1950 г. (Мазановский р-н, с. Петровка)

ДЬЯКОВ Александр Митрофанович, родился в 1905 г. в с. Молчаново Мазановского р-на Амурской обл. Призван 12.08.1941 г. Свободненским РВК Амурской обл. Участвовал в Великой Отечественной войне 1941-1945 гг. в составе 218 гв. стрелкового полка 77 гв. стрелковой дивизии 1 Белорусского фронта, гв. мл. сержант, ковочный кузнец. Награжден орденами Отечественной войны II ст. (1985 г.), Красной Звезды, медалями «За отвагу», «За боевые заслуги», «За победу над Германией», юбилейными.

ДЬЯКОВ Анатолий Сергеевич, родился в 1927 г. в с. Свободные Лужки Шимановского р-на Амурской обл. Призван 20.03.1945 г. Шимановским РВК. Участвовал в Великой Отечественной войне 1941-1945 гг. Награжден Отечественной войны II ст. (1985 г.), медалями юбилейными. (Шимановский р-н)

ДЬЯКОВ Иван Кириллович, родился в 1910 г. в с. Кольцовка Мазановского р-на Амурской обл. Призван 10.07.1941 г. Мазановским РВК. из с. Кольцовка. Участвовал в войне с Японией 09.08. - 03.09.1945 г. в составе 186 артиллерийского полка 345 стрелковой дивизии 87 стрелкового корпуса 1 Дальневосточного фронта, сержант, механик тракторный. Награжден медалями «За отвагу», «За победу над Японией», юбилейными.

ДЬЯКОВ Михаил Кириллович, родился в 1908 г. в с. Кольцовка Мазановского р-на Амурской обл. Призван 22.06.1941 г. Селемджинским РВК Амурской обл. Участвовал в Великой Отечественной войне 1941-1945 гг. в составе 34 гв. мотострелковой бригады Сталинградского, Донского, 1 Белорусского фронтов, гв. старшина, пом. ком. взвода автобазы. Награжден орденами Отечественной войны II ст. (1985 г.), Красной Звезды, медалями «За оборону Сталинграда», «За победу над Германией», юбилейными.

ДЬЯКОВ Павел Кириллович, родился в 1914 г. в с. Кольцовка Мазановского р-на Амурской обл. Призван 25.07.1941 г. Мазановским РВК из с. Кольцовка. Участвовал в войне с Японией 09.08. - 03.09.1945 г. в составе 277 отдельного армейского инженерного батальона 2 Краснознаменной армии 2 Дальневосточного фронта, рядовой, пулеметчик. Награжден медалями «За победу над Японией», юбилейными.

ДЬЯКОВ Савелий Филиппович, родился в 1922 г. в с. Орловка Константиновского р-на Амурской обл. Призван в июле 1941 г. Тамбовским РВК Амурской обл. Участвовал в Великой Отечественной войне 1941-1945 гг. в составе 19 отдельного батальона минеров Юго-Западного фронта, гв. сержант, ком. отделения. Награжден орденами Отечественной войны II ст. (1985г.), Красной Звезды, Богдана Хмельницкого III ст., медалями «За отвагу», «За взятие Берлина», юбилейными. (Константиновский р-н)

ДЬЯКОНОВ Иван Акимович, родился в 1919 г. в с. Антоновка Мазановского р-на Амурской обл. Призван в 1939 г. Серышевским РВК Амурской обл. из с. Антоновка. Участвовал в войне с Японией 09.08. - 03.09.1945 г. в составе 12 отдельного автомобильного батальона 5 стрелкового корпуса 2 Дальневосточного фронта, рядовой, шофер. Награжден орденом Отечественной войны II ст. (1985 г.), медалями «За боевые заслуги», «За победу над Японией», юбилейными.

ДЬЯКУН Иван Никитович, родился в 1912 г. в с. Ново-Московка Мазановского р-на Амурской обл. Призван 14.06.1941 г. Мазановским РВК из с. Романкауцы. Участвовал в Великой Отечественной войне 1941-1945 гг. Рядовой. Награжден орденом Отечественной войны II ст. (1985 г.), медалями юбилейными.

ДЬЯЧЕНКО Андрей Григорьевич, родился 10.01.1922 г. в с. Миловатка Миловатского р-на Воронежской обл. Призван 10.10.1941 г. Калачаевским РВК Воронежской обл. Участвовал в Великой Отечественной войне 1941-1945 гг. в составе артиллерийского склада № 29560. Рядовой, шофер. Награжден медалями «За победу над Германией», юбилейными. (Селемджинский р-н, с. Стойба)

ДЬЯЧЕНКО Андрей Федорович, родился в 1918 г. в с. Кутилово Октябрьского р-на Амурской обл. Призван 18.02.1942 г. Октябрьским РВК. Участвовал в Великой Отечественной войне 1941-1945 гг. в составе 730 стрелкового полка 204 стрелковой дивизии Центрального фронта; 83 гв. отдельной разведывательной роты 246 гв. стрелкового полка 82 гв. стрелковой дивизии 8 гв. армии Сталинградского, Юго-Западного, Степного, 3 Украинского, 1 Белорусского фронтов, гв. старшина, разведчик. Награжден орденами Отечественной войны I ст. (1985 г.), Красной Звезды, Славы III, II ст., медалями «За боевые заслуги», «За взятие Берлина», юбилейными. (пгт. Прогресс)

ДЬЯЧЕНКО Дмитрий Михайлович, родился в 1916 г. в г. Благовещенск Амурской обл. Участвовал в Великой Отечественной войне 1941-1945 гг. Награжден орденом Отечественной войны II ст. (1985 г.), медалями юбилейными. (пгт. Прогресс)

ДЬЯЧЕНКО Дмитрий Петрович, родился в 1920 г. в с. Подоловка Завитинского р-на Амурской обл. Участвовал в Великой Отечественной войне 1941-1945 гг. Награжден орденом Отечественной войны II ст. (1985 г.), медалями юбилейными. (Завитинский р-н)

ДЬЯЧЕНКО Калина Михайлович, родился в 1914 г. в с. Таскино Мазановского р-на Амурской обл. Призван 25.07.1941 г. Мазановским РВК из с. Путятино. Участвовал в Великой Отечественной войне 1941-1945 гг. в составе 31 стрелковой дивизии 26 гв. стрелкового корпуса 2 Украинского фронта, сержант. Был тяжело ранен, комиссован. Вновь призван 11.08.1945 г. Мазановским РВК. Участвовал в войне с Японией 09.08. - 03.09.1945 г. в составе ГПЭН-3. Награжден медалями «За победу над Германией», «За победу над Японией».

* * *

Федор Чихман и другие

На трудовой вахте

Сержанту Ланкину

Кавалер ордена Александра Невского

До войны комсомолец Григорий Богомолов работал машинистом диспетчером на Амурской железной дороге. Когда враг напал на нашу родину, тов. Богомолов ушел на фронт. Он стал лейтенантом, командовал ротой. Славный боевой путь прошел наш земляк. Он храбро бил врага под Погореловым-Городищем, под Ржевом, Ворошиловградом.

За умелые боевые действия, за инициативу и стойкость в борьбе за освобождение Ворошиловграда Григорий Богомолов был награжден орденом Александра Невского.

После второго ранения тов. Богомолов снова вернулся на Амурскую дорогу и сейчас работает на станции Куйбышевка-Восточная.

---0---

Письма с фронта

Привет от наших земляков

I.

Привет вам из Венгрии, товарищи земляки. Разрешите поздравить вас с наступающим великим праздником 27-й годовщины Октябрьской социалистической революции и пожелать успехов в вашей плодотворной работе на помощь фронту.

Я уроженец города Благовещенска. В свое время работал на спичечной фабрике «Искра». С первых дней Отечественной войны нахожусь на фронте, защищаю честь и свободу нашей славной родины. Несколько раз был ранен. Награжден орденом Красной Звезды.

Сейчас, во время короткого перерыва между боями, решил послать вам эту весточку.

Шлю поклон своему отцу Семену Епифановичу Аверьянову, всем родным и знакомым.

Пишите мне по адресу: полевая почта 78092.

Старший сержант А. С. АВЕРЬЯНОВ.

II.

Уважаемые товарищи земляки! Это письмо я посылаю вам из Польши, по земле которой мы сейчас идем, гоня и истребляя гитлеровских захватчиков. Примите от меня, Щербакова Сергея Ивановича, горячий привет и наилучшие пожелания.

До войны я работал в селе Лебяжье, Серышевского района, учетчиком тракторной бригады, а сейчас нахожусь в частях нашей доблестной Красной Армии и плечом к плечу с другими славными воинами иду в наступление на заклятого врага. Товарищи колхозники села Лебяжье, хорошо ли вы работаете в эти дни? Скоро наступит светлый час нашей окончательной победы. Усиливайте помощь фронтовикам!

С. ЩЕРБАКОВ.

Полевая почта № 16430-Н.

III.

Дорогие товарищи! Я служу сейчас в Действующей армии и потерял связь со многими друзьями и знакомыми. Не откажите сообщить в газете мой адрес: полевая почта 23397-Д. И хочу, чтобы мои товарищи, с которыми я служил вместе в гор. Благовещенске, написали мне.

Шлю всем своим землякам фронтовой привет.

Михаил КИРИЛЛОВ.

Наша юность

[illegible]

— Мы хотелось посмотреть с тобой. Тыл, он и тот и не выбрал [illegible]. Но, [illegible], и обо всем, обо всем подумал, [illegible] и так мир найти, за которое [illegible].

А потом, обращаясь ко мне, что был на [illegible], нашла [illegible], что [illegible] для нас [illegible]:

— Чтобы обязательно [illegible] на [illegible] с тобой [illegible] в [illegible], [illegible] друзья, мне — [illegible] в [illegible]. Помнишь [illegible] [illegible] [illegible]

ДЬЯЧЕНКО Константин Иванович, родился в 1926 г. в с. Подоловка Завитинского р-на Амурской обл. Участвовал в Великой Отечественной войне 1941-1945 гг. Награжден орденом Отечественной войны II ст. (1985 г.), медалями юбилейными. (Завитинский р-н)

ДЬЯЧЕНКО Константин Терентьевич, родился в 1923 г. в с. Таскино Мазановского р-на Амурской обл. Призван в 1940 г. Белогорским РВК Амурской обл. Участвовал в Великой Отечественной войне 1941-1945 гг. в составе 316 авиационного разведывательного полка, сержант. Был ранен, комиссован. Награжден орденом Отечественной войны II ст. (1985 г.), медалями «За победу над Германией», юбилейными.

ДЬЯЧЕНКО Николай Иванович, родился в 1923 г. в с. Таскино Мазановского р-на Амурской обл. Призван 09.03.1942 г. Мазановским РВК. Участвовал в Великой Отечественной войне 1941-1945 гг. в составе 1032 стрелкового полка 2 Украинского фронта; в войне с Японией 09.08. - 03.09.1945 г. в составе 103 мотоциклетного батальона Дальневосточного фронта, рядовой, стрелок. Награжден орденом Отечественной войны II ст. (1985 г.), «За победу над Германией», «За победу над Японией», юбилейными. Умер 28.05.1990 г. (Мазановский р-н, с. Путятино)

ДЬЯЧЕНКО Николай Яковлевич, родился в 1924 г. Призван 16.09.1942 г. Мазановским РВК Амурской обл. из с. Романкауцы. Участвовал в Великой Отечественной войне 1941-1945 гг. в составе 136 стрелкового полка, ст. сержант. Был ранен. Награжден медалью «За победу над Германией».

ДЬЯЧЕНКО Тимофей Яковлевич, родился в 1920 г. в с. Красиловка Володарского р-на Киевской обл. Украинской ССР. Призван 03.10.1940 г. Шимановским РВК Амурской обл. Участвовал в Великой Отечественной войне 1941-1945 гг. в составе 440 отдельной разведывательной роты 372 стрелковой дивизии Западного, Ленинградского, 2 Белорусского фронта, ст. сержант, ком. отделения. Был дважды ранен. Награжден орденами Отечественной войны I ст. (1985 г.), Красной Звезды, Славы III ст., медалями «За отвагу», «За взятие Кенигсберга», «За победу над Германией», юбилейными. (Шимановский р-н)

ДЬЯЧЕНКО Яков Данилович, родился в 1928 г. в с. Подоловка Завитинского р-на Амурской обл. Участвовал в Великой Отечественной войне 1941-1945 гг. Награжден орденом Отечественной войны II ст. (1985 г.), медалями юбилейными. (Завитинский р-н)

ДЬЯЧЕНКО Яков Яковлевич, родился в 1915 г. в с. Богословка Мазановского р-на Амурской обл. Призван 14.06.1941 г. Мазановским РВК из с. Сапроново. Участвовал в Великой Отечественной войне 1941-1945 гг. Рядовой. Награжден орденом Отечественной войны II ст. (1985 г.), медалями юбилейными.

ДЬЯЧКОВ Моисей Андреевич, родился в 1917 г. в с. Куприяновка Завитинского р-на Амурской обл. Призван Тамбовским РВК Амурской обл. из с. Новоалександровка. Участвовал в войне с Японией 09.08. - 03.09.1945 г. в составе 639 стрелкового полка 231 стрелковой дивизии 1 Краснознаменной армии 1 Дальневосточного фронта, рядовой, повозочный транспортной роты. Награжден орденом Отечественной войны II ст. (1985 г.), медалями «За боевые заслуги», «За победу над Японией», юбилейными. Умер в 1988 г. (Завитинский р-н, с. Куприяновка)

ДЬЯЧКОВ Петр Моисеевич, родился 15.06.1914 г. в г. Свободном Амурской обл. Призван 15.08.1936 г. Свободненским ГВК. Участвовал в войне с Японией 09.08. - 03.09.1945 гг. в составе 172 танковой бригады, мл. сержант, ком. танка Т-34. Награжден медалями «За победу над Японией», юбилейными. (Селемджинский р-н, с. Огоджа)

ДЬЯЧКОВ Федор Иванович, родился в 1911 г. в с. Новоалександровка Тамбовского р-на Амурской обл. Призван Тамбовским РВК. Участвовал в Великой Отечественной войне 1941-1945 гг. Награжден орденом Отечественной войны II ст. (1985 г.), медалями юбилейными.

ДЬЯЧУК Иван Никитович, родился в 1927 г. в с. Новокиевка Мазановского р-на Амурской обл. Призван 28.12.1944 г. Мазановским РВК из с. Новокиевский Увал. Участвовал в Великой Отечественной войне 1941-1945 гг. Рядовой. Награжден орденом Отечественной войны II ст. (1985 г.), медалями юбилейными.

ДЬЯЧУК Степан Васильевич, родился в 1913 г. Призван 09.05.1942 г. Мазановским РВК Амурской обл. из с. Новокиевский Увал. Участвовал в Великой Отечественной войне 1941-1945 гг. в составе 220 стрелкового полка 63 стрелковой дивизии 3 Белорусского фронта, рядовой, заряжающий 120 мм миномета; в составе 633 стрелкового полка 157 стрелковой дивизии, рядовой, стрелок 1-го батальона. Был тяжело ранен, комиссован. Награжден медалями «За отвагу» (дважды), «За победу над Германией», юбилейными. Умер в 1980 г. (Мазановский р-н, с. Новокиевский Увал)

ДЮКАРЕВ Дмитрий Степанович, родился в 1914 г. в с. Шумаково Бесединского р-на Курской обл. Призван в 1941 г. Октябрьским РВК Амурской обл. Участвовал в Великой Отечественной войне 1941-1945 гг. в составе 517 стрелкового полка 166 стрелковой дивизии, ст. сержант, командир 45 мм орудия. Награжден орденами Отечественной войны I ст. (1985 г.), Красной Звезды, медалям «За отвагу», «За победу над Германией», юбилейными. Умер 10.05.1987 г. (Октябрьский р-н, с. Восточное)

ДЮЛЬДИН Михаил Артемович, родился 01.01.1924 г. в г. Шимановске Амурской обл. Призван 01.10.1942 г. Ивановским РВК Амурской обл. Участвовал в Великой Отечественной войне 1941-1945 гг. в составе 19 стрелкового полка 90 стрелковой дивизии 2 Белорусского фронта, рядовой, наводчик пулеметной роты. Награжден орденом Отечественной войны II ст. (1985 г.), медалями «За отвагу» (дважды), юбилейными. (Шимановский р-н)

ДЯДЮХНО Филипп Павлович, родился 09.06.1915 г. в с. Алишевка Иманского р-на Приморского края. Призван Свободненским РВК Амурской обл. Участвовал в Великой Отечественной войне 1941-1945 гг. в составе 286 стрелкового полка 90 стрелковой дивизии 70 армии Ленинградского фронта, рядовой взвода связи. Награжден орденом Отечественной войны I ст. (1985 г.), медалями «За боевые заслуги», «За оборону Ленинграда», «За победу над Германией», юбилейными. (Белогорский р-н)

ДЯТЛОВ Феодосий Степанович, родился в 1919 г. в с. Смелое Октябрьского р-на Амурской обл. Призван в 1939 г. Октябрьским РВК. Участвовал в войне с Японией 09.08. - 03.09.1945 г. в составе 165 стрелкового полка 79 стрелковой дивизии 16 армии 2 Дальневосточного фронта, ефрейтор, ездовой истребительной противотанковой батареи. Награжден медалью «За отвагу».

ДЯШКИН Петр Евдокимович, родился в 1910 г. в с. Кажлатка Торбеевского р-на Куйбышевского р-на. Призван в феврале 1942 г. Михайловским РВК Амурской обл. Участвовал в Великой Отечественной войне 1941-1945 гг. в составе 202 гв. стрелкового полка 68 гв. стрелковой дивизии Донского, Сталинградского, Воронежского, 1 Украинского фронтов, гв. старшина, санинструктор 1 стр. батальона. Награжден орденами Отечественной войны I ст. (1985 г.), Красной Звезды, медалями «За боевые заслуги», юбилейными.

★ Е ★

ЕВДОКИМОВ Василий Владимирович, родился 25.04.1923 г. в с. Звягинцево Курской обл. Участвовал в Великой Отечественной войне 1941-1945 гг. в составе 1017 артиллерийского полка, ефрейтор. (Константиновский р-н)

ЕВДОКИМОВ Владимир Степанович, родился в 1922 г. в с. Белогорье Благовещенского р-на Амурской обл. Призван в 1943 г. Благовещенским РВК. Участвовал в войне с Японией 09.08. - 03.09.1945 г. в составе 97 стрелкового полка 187 стрелковой дивизии 5 армии 1 Дальневосточного фронта, ефрейтор, пулеметчик. Награжден медалью «За боевые заслуги».

ЕВДОКИМОВ Василий Федорович, родился в 1921 г. в с. Поповка Мазановского р-на Амурской обл. Участвовал в Великой Отечественной войне 1941-1945 гг. Награжден орденом Отечественной войны II ст. (1985 г.), медалями юбилейными.

ЕВКО Петр Федорович, родился в 1917 г. в с. Николо-Александровка Октябрьского р-на (г. Благовещенск) Амурской обл. Призван 20.08.1941 г. Смидовичским РВК Еврейской АО Хабаровского края. Участвовал в Великой Отечественной войне 1941-1945 гг. в составе 1273 стрелкового полка 387 стрелковой дивизии отдельной Приморской армии, старшина, старшина 5 стр. роты. Был трижды ранен. Освобождал Севастополь. Награжден орденом Отечественной войны II ст. (1985 г.), медалями «За боевые заслуги», юбилейными.

ЕВЛАНОВ Василий Илларионович, родился 19.01.1915 г. в Воронежской обл. Участвовал в Великой Отечественной войне 1941-1945 гг. в составе 1194 стрелкового полка 359 стрелковой дивизии, сержант. Награжден орденами Отечественной войны II ст. (1985 г.), Славы III ст., медалями «За победу над Германией», юбилейными.

ЕВСЕЕВ Мейер Михайлович, родился 01.07.1923 г. в г. Благовещенске Амурской обл. Призван 01.01.1942 г. Благовещенским ГВК. Участвовал в Великой Отечественной войне 1941-1945 гг. в составе 59 мотомеханизированной бригады 3 механизированного корпуса Сталинградского фронта, гв. лейтенант, ком. пулеметной роты. Был тяжело ранен под г. Сталинградом, комиссован. Награжден медалями «За боевые заслуги», «За оборону Сталинграда», «За победу над Германией», юбилейными. Полковник, старший советник юстиции. (г. Благовещенск)

ЕВСЕЕВ Михаил Николаевич, родился 08.11.1895 г. в г. Благовещенске Амурской обл. Участвовал в Гражданской войне на Дальнем Востоке в 1920-1922 гг. Призван 27.07.1941 г. Мазановским РВК Амурской обл. из с. Новокиевский Увал. Участвовал в Великой Отечественной войне 1941-1945 гг. в составе отдельной роты медицинского усиления 64 армии Сталинградского фронта, гв. капитан медицинской службы, нач. хирургической группы. Был тяжело контужен, комиссован. Награжден орденом Отечественной войны II ст. (1985 г.), медалями «За оборону Сталинграда», «За победу над Германией», юбилейными. (г. Благовещенск)

ЕВСЕЕВ Павел Иванович, родился в 1920г. в г. Благовещенск Амурской обл. Призван в 1940 г. Благовещенским РВК. Участвовал в Великой Отечественной войне 1941-1945 гг. в составе 363 отдельного противотанкового дивизиона 280 стрелковой дивизии 60 армии Центрального, 1 Украинского фронтов, сержант, командир 45 мм орудия; 2 гв. дивизиона БКА-1 БК БРК Краснознаменной Дунайской флотилии, ком. отд. комендоров. Награжден орденами Красной Звезды, Славы III ст., медалями «За отвагу» (дважды).

ЕВСЕЕВ Петр Григорьевич, родился в 1912 г. в п. Майский Мазановского р-на Амурской обл. Призван 12.08.1941 г. Мазановским РВК из п. Майский. Участвовал в Великой Отечественной войне 1941-1945 гг. Рядовой. Награжден орденом Отечественной войны II ст. (1985 г.), медалями юбилейными.

ЕВСЕЕВ Сергей Иванович, родился в 1914 г. в п. Майский Мазановского р-на Амурской обл. Участвовал в войне с Японией 09.08. - 03.09.1945 г. в составе 20 отдельного полка связи 2 Краснознаменной армии 2 Дальневосточного фронта, рядовой, шофер. Награжден орденом Отечественной войны II ст. (1985 г.), медалями «За победу над Японией», юбилейными. Умер в 1996 г.

ЕВСЕЕВ Юрий Михайлович, родился в 1920 г. Призван 20.03.1942 г. Мазановским РВК Амурской обл. из с. Новокиевский Увал. Участвовал в Великой Отечественной войне 1941-1945 гг. Рядовой, стрелок. Награжден медалями «За победу над Германией», юбилейными. Умер в 1998 г. (г. Благовещенск)

ЕВСЕЕНКО Александр Тарасович, родился в 1912 г. Участвовал в войне с Японией 09.08. - 03.09.1945 г. Сержант. Был легко ранен. Награжден медалями «За победу над Японией», юбилейными. (Селемджинский р-н)

ЕВСЕЕНКО Григорий Иванович, родился в 1924 г. в с. Новоалександровка Тамбовского р-на Амурской обл. Призван в 1942 г. Ульчским РВК Нижне-Амурской обл. Хабаровского края. Участвовал в Великой Отечественной войне 1941-1945 гг. в составе 290 истребительного противотанкового полка 27 отдельной истребительной противотанковой бригады 49 армии 2 Белорусского фронта, гв. ст. сержант, наводчик орудия 3 батареи. Награжден орденами Отечественной войны I ст. (1985 г.), II ст. (1944 г.), медалями юбилейными.

ЕВСТИФЕЕВ Александр Васильевич, родился в 1920 г. в с. Олохово Островского р-на Ленинградской обл. Призван в июле 1941 г. Мазановским РВК Амурской обл. Участвовал в Великой Отечественной войне 1941-1945 гг. в составе 8 воздушно-десантного артиллерийского полка 6 гв. воздушно-десантной дивизии 2 Украинского фронта, гв. лейтенант, ком. взвода управления 7 батареи. Был тяжело ранен. Награжден орденами Красного Знамени, Отечественной войны I ст. (1985 г.), Красной Звезды, медалями «За боевые заслуги», «За победу над Германией», юбилейными.

ЕВСТРАТОВ Федор Макарович, родился 08.08.1914 г. в д. Берцово Тунгудского р-на Карело-Финской АССР. Призван 03.03.1936 г. Канашским РВК Чувашской АССР. Окончил автобронетанковое училище г. Хабаровск в 1939 г. Участвовал в Великой Отечественной войне 1941-1945 гг. в составе 574 автороты 96 стрелковой дивизии Сталинградского, Донского фронтов; 136- гв. артиллерийского полка 68 гв. стрелковой дивизии 1, 2, 3 Украинских фронтов, гв. ст. лейтенант, автомобильный техник. Награжден орденом Красной Звезды, медалями «За боевые заслуги» - двумя, «За оборону Сталинграда», «За взятие Будапешта», «За победу над Германией», юбилейными. (Селемджинский р-н, пгт. Токур)

ЕВСТРАТЬЕВ Сергей Петрович, родился в 1910 г. в с. Первомайка Одесской обл. Украинской ССР. Призван в феврале 1942 г. Бурейским РВК Амурской обл. Участвовал в Великой Отечественной войне 1941-1945 гг. в составе 1381 стрелкового полка 96 стрелковой дивизии Сталинградского, Северо-Западного фронтов, сержант, ком. миномета 120 мм батареи; 198 гв. стрелкового полка 68 гв. стрелковой дивизии 1 Украинского фронта, гв. ст. сержант, старшина 2 минометной батареи; 348 артиллерийского полка 141 стрелковой дивизии 1 Украинского фронта, ст. сержант, ком. орудия 1 батареи. Награжден орденом Славы III ст., медалями «За отвагу», «За боевые заслуги», «За оборону Сталинграда».

ЕВСЮКОВ Кондратий Васильевич, родился в 1912 г. в с. Асташино Бурейского р-на Амурской обл. Призван в 1942 г. Бурейским РВК. Участвовал в войне с Японией 09.08. - 03.09.1945 г. в составе 239 отдельной роты химической защиты 365 стрелковой дивизии 1 Краснознаменной Армии 1 Дальневосточного фронта, старшина. Награжден орденом Отечественной войны II ст. (1985 г.), медалями «За боевые заслуги», юбилейными. (пгт. Прогресс)

ЕВТУШЕВСКИЙ Григорий Тимофеевич, родился 25.01.1916 г. в с. Лихолиты Ирклиевского р-на Полтавской обл. Украинской ССР. Призван 30.11.1937 г. Золотоножским РВК Полтавской обл. Участвовал в войне с Японией 09.08.-03.09.1945 г. в составе 210 танковой бригады 1 Дальневосточного фронта, сержант, ком танка. Награжден медалями «За боевые заслуги» - двумя, «За победу над Японией», юбилейными. Умер в 1974 г. (пгт. Прогресс)

ЕВТУШЕНКО Адам Федорович, родился 21.07.1925 г. в с.Турий Рог Ханкайского р-на Приморского края. Участвовал в войне с Японией 09.08. - 03.09.1945 г. Награжден орденом Отечественной войны II ст. (1985 г.), медалями юбилейными.

ЕВТУШЕНКО Иван Михайлович, родился в 1918 г. в с. Коврижка Константиновского р-на Амурской обл. Призван Тамбовским РВК Амурской обл. Участвовал в войне с Японией 09.08. - 03.09.1945 г. Награжден медалями «За победу над Японией», юбилейными. (Константиновский р-н)

ЕВТУШЕНКО Илья Федорович, родился в 1914 г. в с. Баланд Саратовской обл. Призван в 1941 г. Бурейским РВК Амурской обл. Участвовал в войне с Японией 09.08. - 03.09.1945 г. в составе 397 стрелкового полка 365 стрелковой дивизии 1 Краснознаменной армии 1 Дальневосточного фронта, рядовой, разведчик взвода пешей разведки. Награжден медалью «За отвагу».

ЕВТУШЕНКО Николай Миронович, родился в 1925 г. в с. Константиноградовка Ивановского р-на Амурской обл. Призван Комсомольским РВК Хабаровского края. Участвовал в Великой Отечественной войне 1941-1945 гг. в составе 1342 зенитного артиллерийского полка, мл. сержант, орудийный номер. Награжден орденом Отечественной войны II ст. (1985 г.), медалями «За отвагу», юбилейными. (Ивановский р-н)

ЕВТЮШЕНКО (ЕВТУШЕНКО) Александр Иванович, родился в 1914 г. Призван Свободненским РВК Амурской обл. Участвовал в войне с Японией 09.08. - 03.09.1945 г. в составе 158 стрелкового полка 190 стрелковой дивизии 5 армии 1 Дальневосточного фронта, мл. сержант, зав. артскладом. Награжден медалями «За боевые заслуги», «За победу над Японией».

ЕГОРОВ Александр Никитович, родился в 1903 г. Призван в апреле 1942 г. Свободненским РВК Амурской обл. Участвовал в Великой Отечественной войне 1941-1945 гг. в составе 7 отдельного моторизованного понтонно-мостового полка, сержант, ком. отделения 2 батальона. Награжден медалями «За отвагу», «За оборону Ленинграда».

ЕГОРОВ Андрей Николаевич, родился 11.08.1910 г. в г. Ленинграде. Участвовал в Великой Отечественной войне 1941-1945 гг. Участвовал в Сталинградской битве. Награжден медалями «За оборону Сталинграда», «За победу над Германией», юбилейными. Умер в 1980 г. (Селемджинский р-н)

ЕГОРОВ Дмитрий Сергеевич, родился в 1916 г. Призван в августе 1941 г. Уральским ГВК Западно-Казахстанской обл. Казахской ССР. Участвовал в войне с Японией 09.08. - 03.09.1945 г. в составе 1129 гаубичного артиллерийского полка РГК 2 Краснознаменной армии 2 Дальневосточного фронта, мл. сержант, тракторный механик 6 батареи. Награжден медалью «За боевые заслуги». (Тамбовский р-н, с. Новоалександровка)

ЕГОРОВ Иван Васильевич, родился 12.07.1912 г. с . Такмаки Чино-Вершинского р-на Куйбышевской обл. Окончил Рязанское артиллерийской училище в 1939 г. Призван в 1941 г. Шенталинским РВК. Участвовал в Великой Отечественной войне в составе 917 артиллерийского полка Западного фронта; 39 артиллерийского полка; 311 артиллерийского полка Ленинградского фронта; 80 тяжелой артиллерийской бригады 2 Белорусского фронта, ст. лейтенант, пом. ком. батареи 152 мм пушек. Был дважды ранен. Награжден медалями «За боевые заслуги», «За оборону Ленинграда», «За победу над Германией», юбилейными. (Селемджинский р-н, пгт. Токур)

ЕГОРОВ Михаил Ильич, родился в 1922 г. в с. Спицино Мазановского р-на Амурской обл. Участвовал в Великой Отечественной войне 1941-1945 гг. Награжден орденом Отечественной войны II ст., медалями юбилейными.

ЕГОРОВ Николай Михайлович, родился в 1925 г. в с. Степное Ромненского р-на Амурской обл. Участвовал в Великой Отечественной войне 1941-1945 гг. Награжден орденом Отечественной войны II ст. (1985 г.), медалями юбилейными.

ЕГОРОВ Николай Михайлович, родился в 1925 г. в с. Смольково Ардатовского р-на Мордовской АССР. Призван 05.02.1943 г. Бирским РВК Еврейской АО Хабаровского края. Участвовал в Великой Отечественной войне 1941-1945 гг. в составе 538 армейского минометного полка 33 армии 1 Белорусского фронта, мл. сержант, телефонист 1 батареи. Награжден медалями «За отвагу», «За боевые заслуги». (пгт. Прогресс)

ЕГОШКИН Николай Дмитриевич, родился в 1918 г. Призван 10.03.1940 г. Мазановским РВК Амурской обл. из с. Козловка. Участвовал в Великой Отечественной войне 1941-1945 гг. в составе 1040 истребительного противотанкового артиллерийского полка 11 армии, рядовой, стрелок. Был ранен, комиссован. Награжден медалью «За победу над Германией».

ЕЖЕВСКИЙ Григорий Кириллович, родился в 1911 г. в с. Орехово Ракитинского р-на Приморского края. Призван в 1941 г. Тамбовским РВК Амурской обл. Участвовал в войне с Японией 09.08. - 03.09.1945 г. в составе 77 танковой бригады 1 Краснознаменной армии 1 Дальневосточного фронта, техник-лейтенант, ком. взвода роты технического обеспечения. Награжден орденами Отечественной войны II ст. (1985 г.), Красной Звезды, медалями юбилейными. (Тамбовский р-н, с. Раздольное)

ЕЖОВ Василий Иванович, родился в 1908 г. в с. Новокиевка Мазановского р-на Амурской обл. Призван 29.08.1942 г. Мазановским РВК из с. Новокиевский Увал. Участвовал в Великой Отечественной войне 1941-1945 гг. в составе 487 минометного полка 108 стрелковой дивизии 19 отдельной минометной бригады РГК 65 армии 2 Белорусского фронта, ст. сержант, ком. расчета 1 мин. Роты 1 стр. батальона. Был легко ранен. Награжден медалями «За отвагу» (дважды), «За победу над Германией».

ЕЛАЕВ Константин Григорьевич, родился в 1920 г. в с. Поляево Сурского р-на Ульяновской обл. Призван 27.02.1943 г. Мазановским РВК Амурской обл. из с. Новокиевский Увал. Участвовал в Великой Отечественной войне 1941-1945 гг. в составе 588 батальона аэродромного обслуживания, рядовой. Награжден орденом Отечественной войны II ст. (1985 г.), медалями «За победу над Германией», юбилейными. (Ульяновской обл., Астрадамовский р-н, г. Златоуст)

ЕЛЕСИН Филипп Иванович, родился в 1913 г. в с. Межевая Суговского р-на Свердловской обл. Участвовал в Великой Отечественной войне 1941-1945 гг. в составе 193 стрелкового полка, 19 стрелкового полка, рядовой. Награжден орденом Отечественной войны II ст. (1985 г.), медалями «За победу над Германией», юбилейными. (Сковородинский р-н, п. Тахтамыгда)

ЕЛИЗОВ Иван Титович, родился 14.10.1919 г. в с. Тайна Газимуро-Заводского р-на Читинской обл. Призван 15.09.1939 г. Газимуро-Заводским РВК. Участвовал в Великой Отечественной войне 1941-1945 гг. в составе 197 гв. артиллерийского полка 92 гв. стрелковой дивизии; 149 стрелковой бригады Сталинградского, Степного, Воронежского, 2 Украинского фронтов, гв. ст. сержант, артиллерийский мастер. Награжден орденами Отечественной войны II степени (1985 г.), Красной Звезды, медалями «За отвагу», «За боевые заслуги», «За оборону Сталинграда», «За победу над Германией», юбилейными. (Селемджинский р-н, пгт. Токур)

ЕЛИЗОВ Тит Захарович. Участвовал в Великой Отечественной войне 1941-1945 гг. Награжден медалями «За отвагу», юбилейными. (Селемджинский р-н)

ЕЛИН Лев Августович, родился в 1904 г. Призван 20.02.1942 г. Мазановским РВК Амурской обл. из с. Новокиевский Увал. Участвовал в войне с Японией 09.08. - 03.09.1945 г. в составе 395 стрелкового полка 363 стрелковой дивизии 35 армии 1 Дальневосточного фронта, сержант, ком. отделения 4 стр. роты. Награжден медалями «За боевые заслуги», «За победу над Японией».

ЕЛИСЕЕВ Иван Спиридонович, родился в 1912 г. в с. Заливка Белогорского р-на Амурской обл. Призван 08.01.1942 г. Свободненским РВК Амурской обл. Участвовал в Великой Отечественной войне 1941-1945 гг. в составе 173 стрелкового полка 90 стрелковой дивизии 67 армии Ленинградского фронта, ст. сержант, пом. ком. взвода. Участник обороны Ленинграда. Был тяжело ранен, комиссован. Награжден медалями «За отвагу», «За победу над Германией».

ЕЛИСЕЕВ Семен Павлович, родился в 1921 г. Призван 19.02.1942 г. Мазановским РВК Амурской обл. из с. Путятино. Участвовал в Великой Отечественной войне 1941-1945 гг. в составе 9-й стрелковой роты 1240 стрелкового полка 372 стрелковой дивизии 7 стрелкового корпуса 8 армии Ленинградского фронта; 108 стрелкового корпуса 2 ударной армии 2 Белорусского фронта, сержант, наводчик 82 мм минометов. Участник обороны Ленинграда. Был ранен. Награжден орденом Славы III ст., медалями «За отвагу», «За победу над Германией».

ЕЛТЫШЕВ Николай Никитович, родился в 1922 г. в г. Владивостоке Приморского края. Призван 03.10.1940 г. Шимановским РВК Амурской обл. Участвовал в Великой Отечественной войне 1941-1945 гг. в составе 2 отдельного тяжелого понтонного полка 109 гв. стрелковой дивизии 3 Украинского фронта, лейтенант, ком. взвода ПВО. Награжден медалями «За отвагу», «За взятие Будапешта». (Шимановский р-н)

ЕЛТЫШЕВ Павел Никитович, родился в 1921 г. Призван в 1939 г. Шимановским РВК Амурской обл. Участвовал в Великой Отечественной войне 1941-1945 гг. в составе 12 гв. механизированной бригады 4 гв. механизированного корпуса, гв. ст. сержант, ком. взвода роты ПТР 2 мотострелкового батальона; 254 танковой бригады; 382 аэротехнической роты 16 запасного истребительного авиаполка, шофер. Награжден медалями «За отвагу», «За боевые заслуги». (Шимановский р-н)

ЕЛЬКИН Семен Яковлевич, родился в 1915 г. в с. Семеновка Семеновского р-на Полтавской обл. Украинской ССР. Призван в июле 1941 г. Серышевским РВК Амурской обл. Участвовал в войне с Японией 09.08. - 03.09.1945 г. в составе 1120 пушечного артиллерийского полка РГК 15 армии 1 Дальневосточного фронта, сержант, ком. хозяйственного взвода. Награжден орденом Отечественной войны II ст. (1985 г.), медалями «За боевые заслуги», юбилейными.

ЕЛЬНИКОВ Иван Андреевич, родился в 1922 г. в с. Белогорье Благовещенского р-на Амурской обл. Участвовал в Великой Отечественной войне 1941-1945 гг. Награжден орденом Отечественной войны II ст. (1985 г.), медалями юбилейными.

ЕЛЬЦОВ Аркадий Никитьевич, родился в 1923 г. в Мазановском р-не Амурской обл. Участвовал в Великой Отечественной войне 1941-1945 гг. Награжден орденом Отечественной войны II ст. (1985 г.), медалями юбилейными.

ЕЛЬЦОВ Илья Прокопьевич, родился в 1927 г. в г. Владивостоке Приморского края. Участвовал в войне с Японией 09.08. - 03.09.1945 г. в составе войсковой части 78636. Награжден орденом Отечественной войны II ст. (1985 г.), медалями юбилейными. (пгт. Прогресс)

ЕЛЬЧАНИНОВА Анна Сергеевна, родилась в 1923 г. в с. Варваровка Октябрьского р-на Амурской обл. Участвовала в Великой Отечественной войне 1941-1945 гг. Награждена орденом Отечественной войны II ст. (1985 г.), медалями юбилейными. (Ивановский р-н)

ЕЛЬЧАНИНОВ Константин Назарович, родился в 1918 г. в с. Поповка Мазановского р-на Амурской обл. Участвовал в Великой Отечественной войне 1941-1945 гг. Награжден орденом Отечественной войны II ст. (1985 г.), медалями юбилейными.

ЕЛЬЧАНИНОВ Николай Лаврентьевич, родился в 1918 г. Призван в 1940 г. Свободненским РВК Амурской обл. Участвовал в Великой Отечественной войне 1941-1945 гг. в составе 1 истребительного танкового батальона 60 танковой бригады 11 армии Северо-Западного; 43 армии 1 Прибалтийского фронтов, ст. сержант, слесарь-монтажник. Награжден орденами Красной Звезды (дважды), медалью «За отвагу».

ЕЛЬЧАНИНОВ Семен Лаврентьевич, родился в 1906 г. в с. Малая Сазанка Свободненского р-на Амурской обл. Призван 20.02.1942 г. Мазановским РВК Амурской обл. из п. Норск. Участвовал в Великой Отечественной войне 1941-1945 гг. в составе 860 стрелкового полка 283 стрелковой дивизии 1, 2, 3 Белорусских фронтов, мл. сержант, номер расчета батареи 120 мм минометов. Был ранен. Награжден орденами Отечественной войны II ст. (1985 г.), Красной Звезды, медалями «За отвагу», «За победу над Германией», юбилейными.

ЕЛЬЧЕНИНОВ Илья Ермолевич, родился в 1911 г. в с. Леонтьевка Мазановского р-на Амурской обл. Призван 14.06.1941 г. Мазановским РВК из с. Каменка. Участвовал в Великой Отечественной войне 1941-1945 гг. Рядовой. Награжден орденом Отечественной войны II ст. (1985 г.), медалями юбилейными. (Мазановский р-н, с. Белоярово)

ЕЛЬЧИНИНОВ Владимир Иванович, родился в 1924 г. в с. Ивановка Ивановского р-на Амурской обл. Призван в 1942 г. Магдагачинским РВК Амурской обл. из с. Сиваки. Участвовал в Великой Отечественной войне 1941-1945 гг. в составе 136 танкового полка 8 гв. кавалерийской дивизии 1, 2 Украинских фронтов, мл. сержант, пулеметчик среднего танка. Награжден медалью «За боевые заслуги».

ЕМЕЛЬЯНЕНКО Василий Александрович, родился в 1925 г. в с. Хохмитки Никитовского р-на Белгородской обл. Призван 10.02.1943 г. Никитовским РВК. Участвовал в Великой Отечественной войне 1941-1945 гг. в составе 235 стрелкового полка 28 стрелковой дивизии 3 ударной армии 2 Прибалтийского фронта, рядовой, автоматчик. Был тяжело ранен, комиссован. Инвалид войны. Награжден орденом Отечественной войны II ст. (1985 г.), медалями «За отвагу», юбилейными. Умер в 1993 г. (Октябрьский р-н, с. Николо-Александровка)

ЕМЕЛЬЯНОВ Влас Кириллович, родился 08.02.1918 г. в с. Комлак Шаболинского р-на Алтайского края. Призван 23.09.1938 г. Комлакским РВК Алтайского края. Участвовал в войне с Японией 09.08. - 03.09.1945 г. в составе 19 отдельного полка связи 1 Краснознаменной армии 1 Дальневосточного фронта, ефрейтор, линейный надсмотрщик. Награжден орденом Славы III ст., медалями «За победу над Японией», юбилейными. Умер 24.07.1983 г. (Мазановский р-н, с. Новокиевский Увал)

ЕМЕЛЬЯНОВ Лука Васильевич, родился в 1921 г. в с. Горкацан Николаевского р-на Читинской обл. Призван в августе 1940 г. Мазановским РВК Амурской обл. Участвовал в Великой Отечественной войне 1941-1945 гг. в составе 1-й батареи 296 гаубичного артиллерийского полка 1 гаубичной артиллерийской бригады 3 артиллерийской дивизии прорыва РГК Западного, Брянского, 1 Украинского фронтов, сержант, тракторный механик, ком. отд. тяги. Участник Курской битвы. Был ранен под г. Ржев Московской обл. Награжден орденом Красной Звезды, медалью «За отвагу».

ЕМЕЛЬЯНОВ Николай Федорович, родился в 1916 г. в г. Омске. Призван 08.07.1943 г. Мазановским РВК Амурской обл. из с. Новокиевский Увал. Участвовал в войне с Японией 09.08. - 03.09.1945 г. в составе 264 стрелковой дивизии 87 стрелкового корпуса 16 армии 2 Дальневосточного фронта, мл. сержант, шофер транспортной роты - автомашины клуба. Награжден медалями «За боевые заслуги», «За победу над Японией».

ЕМЕЛЬЯНЦЕВА (ВАРТАНЯН) Вера Кирилловна, родилась в 1920 г. Призвана в 1941 г. Бурейским РВК Амурской обл. Участвовала в войне с Японией 09.08. - 03.09.1945 г. Ефрейтор, связист. Награждена орденами Отечественной войны II ст. (1985 г., 1945 г.), медалями «За победу над Японией», юбилейными. (пгт. Прогресс)

ЕМЕЛЬЯНЦЕВ Иван Романович, родился в 1924 г. в с. Кузнецы Гордеевского р-на Брянской обл. Призван 26.08.1942 г. Бурейским РВК Амурской обл. Участвовал в Великой Отечественной войне 1941-1945 гг. в составе 273 гв. стрелкового полка 89 гв. стрелковой дивизии Воронежского, Степного, 2, 3 Украинских, 1 Белорусского фронтов, гв. лейтенант, ком. взвода ПТР. Награжден орденами Красной Звезды (дважды), медалью «За победу над Германией», юбилейными. (пгт. Прогресс)

ЕМЕЦ Леонтий Иванович, родился в 1922 г. в с. М.-Бубны Лебединского р-на Сумской обл. Украинской ССР. Призван 29.07.1941 г. Мазановским РВК Амурской обл. Участвовал в Великой Отечественной войне 1941-1945 гг. в составе 275 стрелкового полка 21 стрелковой бригады 1 Белорусского фронта, рядовой, стрелок 2 стр. роты. 01.11.1943 г. был тяжело ранен, комиссован. Инвалид войны. Награжден орденами Отечественной войны I ст. (1985 г.), Красной Звезды, медалями «За победу над Германией», юбилейными.

ЕМЧИКОВ Виктор Николаевич, родился в 1926 г. в с. Красноярово Мазановского р-на Амурской обл. Участвовал в войне с Японией 09.08. - 03.09.1945 г. Награжден орденом Отечественной войны II ст. (1985 г.), медалями «За победу над Японией», юбилейными.

ЕРЕМЕЕВ Алексей Федорович, родился 13.11.1926 г. Участвовал в войне с Японией 09.08.-03.09.1945 г. в составе 183-го стрелкового полка 35-й стрелковой дивизии, ефрейтор. Награжден орденом Отечественной войны II ст. (1985 г.), медалями «За победу над Японией», юбилейными. Умер 22.02.1992 г.

ЕРЕМЕЕВ Василий Петрович, родился в 1909 г. Участвовал в войне с Японией 09.08. - 03.09.1945 г. в составе 135 отдельного пулеметного батальона, рядовой. (Архаринский р-н)

ЕРЕМЕЕВ Иван Яковлевич, родился в 1903 г. в с. Ключи Алтайского края. Призван 15.03.1942 г. Мазановским РВК Амурской обл. из с. Слава. Участвовал в войне с Японией 09.08. - 03.09.1945 г. в составе 214 стрелкового полка 12 стрелковой дивизии 2 Дальневосточного фронта, сержант, ком. отделения 1 стр. батальона. Был тяжело ранен. Награжден медалями «За боевые заслуги», «За победу над Японией». (Мазановский р-н, с. Слава)

ЕРЕМЕНКО Александр Михайлович, родился в 1914 г. в с. Новоалександровка Тамбовского р-на Амурской обл. Призван в 1941 г. Тамбовским РВК. Участвовал в Великой Отечественной войне 1941-1945 гг. Награжден орденом Отечественной войны II ст. (1985 г.), медалями юбилейными. (Константиновский р-н)

ЕРЕМЕНКО Василий Аверьянович, родился в 1923 г. в с. Красноярово Мазановского р-на Амурской обл. Участвовал в Великой Отечественной войне 1941-1945 гг. Награжден орденом Отечественной войны II ст. (1985 г.), медалями юбилейными.

ЕРЕМЕНКО Сергей Васильевич, родился 03.09.1915 г. в г. Благовещенске Амурской обл. Призван в октябре 1942 г. Архаринским РВК Амурской обл. Участвовал в Великой Отечественной войне 1941-1945 гг. в составе 212 гв. стрелкового полка 75 гв. стрелковой дивизии 1 Белорусского фронта, гв. лейтенант, ком. стр. взвода. Был тяжело ранен под г. Бобруйск, комиссован. Награжден орденом Красного Знамени, медалями «За победу над Германией», «За доблестный труд в Великой Отечественной войне 1941-1945 гг.», юбилейными. (Мазановский р-н, с. Новокиевский Увал)

ЕРЕМИН Геннадий Алексеевич, родился в 1913 г. в д. Бардовка Кушнаренковского р-на Башкирской АССР. Призван 18.12.1943 г. Мазановским РВК Амурской обл. из с. Сапроново. Участвовал в войне с Японией 09.08. - 03.09.1945 г. в составе 204 отдельного ремонтно-восстановительного батальона 2 Краснознаменной армии 2 Дальневосточного фронта, ефрейтор, электрик. Награжден орденом Отечественной войны II ст. (1985 г.), медалями «За боевые заслуги», «За победу над Японией», юбилейными.

ЕРЕНКОВ Николай Прокофьевич, родился в 1914 г. в с. Маргаритовка Мазановского р-на Амурской обл. Участвовал в Великой Отечественной войне 1941-1945 гг. Награжден орденом Отечественной войны II ст. (1985 г.), медалями юбилейными.

ЕРЕХИНСКАЯ Валентина Александровна, родилась в 1922 г. в с. Вознесеновка Мазановского р-на Амурской обл. Участвовала в Великой Отечественной войне 1941-1945 гг. Награждена орденом Отечественной войны II ст. (1985 г.), медалями юбилейными.

ЕРКИН Иван Никанорович, родился в 1924 г. Участвовал в войне с Японией 09.08. - 03.09.1945 гг. в составе 972 стрелкового полка, рядовой. Умер 21.01.1994 г. (Архаринский р-н, ст. Кундур)

ЕРКУЛАЕВ Жиганша Ахметжанович, родился 12.01.1912 г. в с. Камкино Краснооктябрьского р-на Горьковской обл. Призван 28.12.1943 г. Мазановским РВК Амурской обл. из с. Сапроново. Участвовал в войне с Японией 09.08. - 03.09.1945 г. в составе 53

стационарной авиамастерской 77 авиационного полка 9 воздушной армии 1 Дальневосточного фронта, рядовой, слесарь. Награжден орденом Отечественной войны II ст. (1985 г.), медалями «За победу над Японией», юбилейными. Умер 12.09.1992 г.

ЕРМАК Андрей Давыдович, родился в 1906 г. Призван в 1941 г. Тамбовским РВК Амурской обл. Участвовал в Великой Отечественной войне 1941-1945 гг. в составе 134 стрелкового полка. (Константиновский р-н)

ЕРМАКОВ Василий Иванович, родился в 1927 г. в с. Тамбовка Амурской обл. В 1944 г. ушел добровольцем на фронт. Окончил летно-техническую школу при 528 штурмовом авиационном полку. Участвовал в войне с Японией 09.08. - 03.09.1945 г. в составе Забайкальского фронта. Награжден медалями «За отвагу», «За боевые заслуги», «За победу над Японией», «За победу над Германией». (Тамбовский р-н, с. Раздольное)

ЕРМАКОВ Василий Кузьмич, родился 10.03.1918 г. в с. Тимонено Брейтовского р-на Ярославской обл. Участвовал в Великой Отечественной войне 1941-1945 гг., в войне с Японией 09.08. - 03.09.1945 г. Ст. лейтенант. Награжден медалями юбилейными. Умер 04.11.1980 г. (Константиновский р-н, с. Константиновка)

ЕРМАКОВ Дмитрий Ильич, родился в 1911 г. Призван в 1941 г. Сковородинским РВК Амурской обл. Участвовал в войне с Японией 09.08. - 03.09.1945 г. в составе 560 стрелкового полка 345 стрелковой дивизии 1 Дальневосточного фронта, ст. сержант, ст. повар 2 стр. батальона. Награжден медалью «За боевые заслуги».

ЕРМАКОВ Иван Григорьевич, родился в 1922 г. в с. Варваровка Октябрьского р-на Амурской обл. Призван в июне 1941 г. Октябрьским РВК. Участвовал в Великой Отечественной войне 1941-1945 гг. в составе 10 гв. отдельного минометного полка 2 гв. кавалерийского корпуса, ст. сержант, шофер. Был ранен. Награжден орденами Отечественной войны II ст. (1985 г.), Красной Звезды, медалями юбилейными. (Архаринский р-н)

ЕРМАКОВ Петр Петрович, родился в 1919 г. в г. Благовещенск Амурской обл. Участвовал в Великой Отечественной войне 1941-1945 гг. Награжден орденом Отечественной войны II ст. (1985 г.), медалями юбилейными.

ЕРМАКОВ Яков Павлович, родился в 1910 г. в с. Чуевка Тамбовского р-на Амурской обл. Призван в 1941 г. Комсомольским РВК Хабаровского края. Участвовал в войне с Японией в составе 119 артиллерийского полка 35 стрелковой дивизии 5 стрелкового корпуса 2 Дальневосточного фронта, мл. сержант, номер орудия 5 батареи. Награжден орденом Отечественной войны II ст. (1985 г.), медалями «За боевые заслуги», юбилейными.

ЕРМАЧЕНКО Петр Павлович, родился в 1924 г. Призван 25.08.1942 г. Мазановским РВК Амурской обл. из с. Сапроново. Участвовал в войне с Японией 09.08. - 03.09.1945 г. в составе 203 отдельной местной стрелковой роты Сучанского сектора береговой обороны Тихоокеанского флота, рядовой, стрелок. Награжден медалью «За победу над Японией».

ЕРМАЧЕНКО Федор Владимирович, родился в 1921 г. в с. Сапроново Мазановского р-на Амурской обл. Призван в 1940 г. Свободненским РВК Амурской обл. Участвовал в Великой Отечественной войне 1941-1945 гг. в составе 330 стрелкового полка 286 стрелковой дивизии 8 армии Волховского фронта; 124 стрелкового корпуса 21 армии Ленинградского фронта, ст. сержант, пом. ком. взвода. Участник обороны Ленинграда. Был контужен и ранен. Награжден орденом Отечественной войны II ст. (1985 г.), медалями «За оборону Ленинграда», «За победу над Германией», юбилейными.

ЕРМАЧЕНКО Филимон Евдокимович, родился в 1907 г. в с. Гилевка Архаринского р-на Амурской обл. Призван 20.02.1942 г. Архаринским РВК. Участвовал в Великой Отечественной войне 1941-1945 гг. в составе 198 гв. стрелкового полка 68 гв. стрелковой дивизии; 1128 стрелкового полка 336 стрелковой дивизии 15 стрелкового корпуса 60 армии 1 Украинского фронта, гв. сержант, ком. отд. 4 стр. роты. Награжден орденом Красной Звезды, медалью «За отвагу».

ЕРМОЛАЕВ Григорий Максимович, родился в 1922 г. в с. Слава Мазановского р-на Амурской обл. Призван в 1941 г. Мазановским РВК. Участвовал в Великой Отечественной войне 1941-1945 гг. в составе 125 армейского минометного полка 51 армии Южного фронта, сержант, ком. отд. связи. Награжден орденами Отечественной войны II ст. (1985 г.,1945 г.), Красной Звезды, медалями «За отвагу», «За боевые заслуги», «За оборону Сталинграда», «За победу над Германией», юбилейными.

ЕРМОЛАЕВ Тарас Максимович, родился в 1927 г. в с. Слава Мазановского р-на Амурской обл. Призван 27.10.1944 г. Мазановским РВК из с. Слава. Участвовал в войне с Японией 09.08. - 03.09.1945 г. в составе 4 Амурской бригаде речных кораблей (Зее-Бурейская бригада речных кораблей) Краснознаменной Амурской флотилии, матрос. Награжден орденом Отечественной войны II ст. (1985 г.), медалями, «За победу над Японией», юбилейными.

ЕРМОЛАЕВ Федор Михайлович, родился в 1924 г. в с. Слава Мазановского р-на Амурской обл. Призван 05.09.1942 г. Мазановским РВК из с. Слава. Участвовал в Великой Отечественной войне 1941-1945 гг. Рядовой. Награжден орденом Отечественной войны II ст. (1985 г.), медалями юбилейными.

ЕРМОЛИН Григорий Петрович, родился в 1922 г. Участвовал в Великой Отечественной войне 1941-1945 гг. Рядовой, шофер. Умер 28.07.954 г. (Мазановский р-н, с. Белоярово)

ЕРМОЛОВ Валентин Лазаревич, родился 12.05.1926 г. в с. Сидорово-Яруга Большеписаревского р-на Сумской обл. Украинской ССР. Призван 10.04.1943 г. Большеписаревским РВК. Участвовал в Великой Отечественной войне 1941-1945 гг. в составе 180 стрелковой дивизии; в составе 227 стрелкового полка; в составе штрафного батальона 345 стрелковой дивизии, ст. сержант, ком. стр. отделения. Награжден орденом Отечественной войны II степени (1985 г.), медалями «За победу над Германией», юбилейными. (Селемджинский р-н, с. Огоджа)

ЕРМОЛОВ Григорий Федорович, родился в 1916 г. в с. Семено-Александр Хреновского р-на Воронежской обл. Призван 01.08.1942 г. Зейским РВК Амурской обл. Участвовал в Великой Отечественной войне 1941-1945 гг. в составе 136 гв. артиллерийского полка 68 гв. стрелковой дивизии Сталинградского, Донского, Воронежского, 1 и 2 Украинских фронтов, гв. ст. сержант, ком. топо-вычислительного отделения управления 1 дивизиона; гв. старшина, ст. писарь штаба полка. Награжден орденом Красной Звезды, медалями «За отвагу», «За боевые заслуги», «За оборону Сталинграда».

ЕРМОЛЬЧЕВ Степан Малофеевич, родился в 1923 г. в п. Осерчево Зелеховского р-на Уральской обл. Призван 10.11.1942 г. Комсомольским РВК Казахской ССР. Участвовал в Великой Отечественной войне 1941-1945 гг. в составе 28 гв. механизированной бригады 78 гв. танкового корпуса, Юго-Западного, Воронежского, 1 Украинского, 1 Белорусского фронтов, гв. рядовой, химик-разведчик. Награжден орденом Отечественной войны II ст. (1985 г.), медалями «За боевые заслуги», юбилейными.

ЕРМОНЕНКО Иван Ефимович, родился в 1924 г. в с. Каничи Мазановского р-на Амурской области. Участвовал в Великой Отечественной войне 1941-1945 гг. Награжден орденом Отечественной войны II ст. (1985 г.), медалями юбилейными.

ЕРМОЧЕНКО Иван Карпович, родился в 1922 г. в с. Красный Исток Архаринского р-на Амурской обл. Призван в 1942 г. Архаринским РВК. Участвовал в войне с Японией 09.08. - 03.09.1945 г. в составе 304 стрелкового полка 22 стрелковой дивизии 1 Краснознаменной армии 1 Дальневосточного фронта, сержант, ком. отделения 4 стр. роты. Награжден орденом Отечественной войны II ст. (1985 г.), медалями «За боевые заслуги», юбилейными. (Архаринский р-н)

ЕРМОЧЕНКО Иван Петрович, родился в 1924 г. в с. Мазаново Мазановского р-на Амурской обл. Призван 16.09.1942 г. Мазановским РВК из с. Мазаново. Участвовал в войне с Японией 09.08. - 03.09.1945 г. в составе 7 зенитного артиллерийского дивизиона, рядовой, шофер. Награжден медалями «За победу над Германией», «За победу над Японией», юбилейными. (Мазановский р-н, с. Романкауцы)

ЕРМОЧЕНКО Михаил Феоктистович, родился в 1920 г. в с. Сапроново Мазановского р-на Амурской обл. Участвовал в Великой Отечественной войне 1941-1945 гг. Награжден орденом Отечественной войны II ст. (1985 г.), медалями юбилейными.

ЕРМОЧЕНКО Петр Петрович, родился в 1920 г. Призван в 1940 г. Мазановским РВК Амурской обл. Участвовал в Великой Отечественной войне 1941-1945 гг. в составе 1622 легкого артиллерийского полка 34 легкой артиллерийской бригады 20 артиллерийской дивизии прорыва РГК 2 артиллерийского корпуса 2 Прибалтийского фронта, ст. сержант, старшина дивизона. Был ранен, комиссован. Вновь призван Мазановским РВК 11.08.1945 г. из с. Новокиевский Увал. Участвовал в войне с Японией 09.08. - 03.09.1945 г. Награжден медалями «За боевые заслуги», «За победу над Германией», «За победу над Японией».

ЕРМОЧЕНКО Феоктист Петрович, родился в 1895 г. Призван 05.06.1943 г. Мазановским РВК Амурской обл. из с. Белоярово. Участвовал в Великой Отечественной войне 1941-1945 гг. Рядовой. Награжден медалью «За победу над Германией».

ЕРМУШЕВ Иван Яковлевич, родился в 1920 г. в с. Андреевка Больше-Игнатовского р-на Мордовской АССР. Призван в 1940 г. Шимановским РВК Амурской обл. Участвовал в Великой Отечественной войне 1941-1945 гг. в составе 38 мотострелковой бригады Южного, Сталинградского фронтов, рядовой, заряжающий орудия отдельного артиллерийского дивизиона. Награжден орденом Отечественной войны I ст. (1985 г.), медалями «За отвагу», юбилейными. Умер 30.12.1987 г.

ЕРМУШЕВ Федор Яковлевич, родился в 1912 г. в с. Андреевка Игнатовского р-на Бурят-Монгольской АССР. Призван в 1941 г. Шимановским РВК Амурской обл. Участвовал в войне с Японией 09.08. - 03.09.1945 г. в составе 70 стрелкового полка 3 стрелковой дивизии 2 Краснознаменной армии 2 Дальневосточного фронта, рядовой, повозочный санитарной роты. Награжден медалями «За боевые заслуги», «За победу над Японией».

ЕРОФЕЕВ Михаил Илларионович, родился в 1919 г. в с. Чемово Павловского р-на Алтайского края. Призван в 1940 г. Сковородинским РВК. Участвовал в войне с Японией 09.08. - 03.09.1945 г. в составе 157 стрелкового полка 22 стрелковой дивизии 1 Краснознаменной армии 1 Дальневосточного фронта, сержант, ком. орудия 7 батареи. Награжден медалью «За боевые заслуги».

ЕРОХОВ Василий Николаевич, родился 10.02.1919 г. в с. Куропатино Тамбовского р-на Амурской обл. Участвовал в войне с Японией 09.08. - 03.09.1945 г. в составе 24 отдельного артиллерийского дивизиона, рядовой, шофер. Награжден орденом Отечественной войны II ст. (1987 г.), медалями «За победу над Японией», юбилейными. (Бурейский р-н)

ЕРШОВ Василий Данилович, родился в 1926 г. в с. Петровка Михайловского р-на Амурской обл. Призван в декабре 1942 г. Михайловским РВК. Участвовал в войне с Японией 09.08. - 03.09.1945 г. в составе 99 стрелкового полка 59 стрелковой дивизии 1 Краснознаменной армии 1 Дальневосточного фронта, рядовой, стрелок 4 стр. роты. Награжден медалью «За отвагу».

ЕРШОВ Василий Иванович, родился в 1901 г. в с. Ново-Павловка Черкесского р-на Саратовской обл. Призван в 1943 г. Зейским РВК Амурской обл. Участвовал в войне с Японией 09.08. - 03.09.1945 г. в составе 397 стрелкового полка 365 стрелковой дивизии 1 Краснознаменной армии 1 Дальневосточного фронта, рядовой, ком. расчета 45 мм орудия 3 стр. батальона. Награжден орденом Славы III ст., медалью «За отвагу».

ЕРШОВ Геннадий Николаевич, родился 17.12.1922 г. в д. Камашево Бондючинского р-на Татарской АССР. Призван 07.09.1941 г. Бондючинским РВК. Участвовал в Великой Отечественной войне 1941-1945 гг. в составе 264 запасного лыжного батальона. Был пленен 05.03.1942 г. Освобожден. Находился на спецпоселении. Награжден медалями «За победу над Германией», юбилейными. Проживал в с. Коболдо Мазановского р-на.

ЕРШОВ Павел Васильевич, родился в 1924 г. в г. Дальнереченск (Иман) Дальнереченского р-на Приморского края. Призван 17.08.1942 г. Мазановским РВК Амурской обл. из с. Белоярово. Участвовал в войне с Японией 09.08. - 03.09.1945 г. в составе 1256 отдельной телеграфной строительной роты 2 Дальневосточного фронта, рядовой. Награжден орденом Отечественной войны II ст. (1985 г.), медалями «За победу над Японией», юбилейными.

ЕСАУЛЕНКО Василий Захарович, родился в 1923 г. в с. Крестовоздвиженка Константиновского р-на Амурской обл. Призван 08.05.1942 г. Тамбовским РВК. Участвовал в Великой Отечественной войне 1941-1945 гг. в составе 250 курсантской бригады Воронежского фронта, рядовой, автоматчик. В октябре 1942 г. тяжело ранен. Инвалид войны. Награжден орденами Отечественной войны II ст. (1985 г., 1945 г.), медалями «За победу над Германией», юбилейными. Умер 08.10.1992 г. (Константиновский р-н)

ЕСАУЛЕНКО Иван Захарович, родился 13.04.1913 г. в с. Крестовоздвиженка Константиновского р-на Амурской обл. Призван в июле 1941 г. Тамбовским РВК Амурской обл. Участвовал в Великой Отечественной войне 1941-1945 гг. в составе 622 отдельной роты связи 74 стрелкового полка 50 стрелковой дивизии 40 Армии 1 Украинского фронта, ефрейтор, мотоциклист. Награжден орденом Отечественной войны II ст. (1985 г.), медалями «За отвагу», «За победу над Германией», юбилейными. Умер 20.05.1994 г. (Константиновский р-н)

ЕСЕЧКО Михаил Захарович, родился в 1916 г. в п. Прилуки Бобровицкого р-на Черниговской обл. Украинской ССР. Призван в январе 1942 г. Белогорским РВК Амурской обл. Участвовал в Великой Отечественной войне 1941-1945 гг. в составе 96 стрелкового полка 140 стрелковой дивизии 70 армии Центрального фронта, рядовой, второй номер ПТР. 29.08.1943 г. был тяжело ранен, комиссован. Инвалид войны. Награжден орденом Отечественной войны I ст. (1985 г.), медалями «За боевые заслуги», юбилейными. (пгт. Прогресс)

ЕСИН Алексей Данилович, родился в 1909 г. Призван в 1941 г. Октябрьским РВК Амурской обл. из с. Преображеновки. Участвовал в Великой Отечественной войне 1941-1945 гг. в составе Центрального фронта, минометчик. Участник битвы на Курской дуге. Был ранен. Награжден медалью «За победу над Германией». (пгт. Прогресс)

ЕСИН Анатолий Михайлович. Призван 01.08.1941 г. Благовещенским ГВК Амурской обл. Участвовал в Великой Отечественной войне в должности прокурора дивизии. Последние годы проживал в г. Куйбышеве, работал в военной прокуратуре.

ЕСИН Трофим Николаевич, родился в 1911 г. Призван в 1941 г. Белогорским ГВК Амурской обл. Участвовал в войне с Японией 09.08. - 03.09.1945 г. в составе 57 стрелкового полка 12 стрелковой дивизии 2 Краснознаменной армии 2 Дальневосточного фронта, рядовой, повозочный транспортной роты. Награжден медалью «За боевые заслуги».

ЕСКИН Александр Григорьевич, родился в 1922 г. в п. Майский Мазановского р-на Амурской обл. Призван в 1940 г. Мазановским РВК. Участвовал в Великой Отечественной войне 1941-1945 гг. в составе 125 армейского минометного полка 10 стрелкового корпуса 51 армии Южного, 4 Украинского фронтов, сержант, ком. отд. разведки. Участник Сталинградской битвы. Награжден орденами Отечественной войны II ст. (1985 г.), Красного Знамени, медалями «За отвагу», «За победу над Германией», юбилейными.

ЕСЬКОВ Кузьма Иванович, родился в 1909 г. в д. Драчевка Медвенского р-на Курской обл. Призван в 1942 г. Медвенским РВК. Участвовал в Великой Отечественной войне 1941-1945 гг. в составе 58 истребительного противотанкового артиллерийского полка 11 артиллерийской дивизии 57 армии Донского фронта, рядовой, орудийный номер. Участник Сталинградской битвы. Был ранен. Награжден орденом Отечественной войны II ст. (1985 г.), медалями «За боевые заслуги», «За победу над Германией», юбилейными. (Мазановский р-н, с. Путятино)

ЕФИГИН Семен Игнатьевич, родился в 1924 г. в г. Белогорске Амурской обл. Участвовал в Великой Отечественной войне 1941-1945 гг. Награжден орденом Отечественной войны II ст. (1985 г.), медалями юбилейными.

ЕФИМЕНКО Евгений Степанович, родился в 1908 г. Призван в 1941 г. Октябрьским РВК Амурской обл. Участвовал в войне с Японией 09.08. - 03.09.1945 г. в составе 1060 стрелкового полка 264 стрелковой дивизии 35 армии 1 Дальневосточного фронта, рядовой, наводчик станкового пулемета 3 стр. роты. Награжден медалью «За отвагу».

ЕФИМКИН Фома Антонович, родился в 1911 г. в с. Покровка Шарчинского р-на Алтайского края. Призван в 1941 г. Шимановским РВК Амурской обл. Участвовал в войне с Японией 09.08. - 03.09.1945 г. в составе 70 стрелкового полка 3 стрелковой дивизии 2 Краснознаменной армии 2 Дальневосточного фронта, мл. сержант, ком. отд. взвода конных разведчиков. Награжден медалью «За боевые заслуги».

ЕФИМОВ Алексей Петрович, родился в 1923 г. Призван 13.08.1945 г. Мазановским РВК Амурской обл. Участвовал в войне с Японией 09.08. - 03.09.1945 г. в составе 98 стрелкового полка 2 Дальневосточного фронта. Рядовой. Награжден медалью «За победу над Японией».

ЕФИМОВА (ХАРЛАМОВА) Анна Федоровна, родилась в 1921 г. в с. Верхний Карачан Грибановского р-на Воронежской обл. Участвовала в Великой Отечественной войне 1941-1945 гг. в составе 129 отдельного полка связи 28 армии, рядовая, фельдъегерь. Награждена орденом Отечественной войны II ст. (1985 г.), медалями юбилейными. (пгт. Прогресс)

ЕФИМОВ Иван Васильевич, родился в 1926 г. в с. Сергеевка Благовещенского р-на Амурской обл. Призван в 1943 г. Шимановским РВК Амурской обл. Участвовал в войне с Японией 09.08. - 03.09.1945 г. в составе 316 стрелкового полка 187 стрелковой дивизии 1 Дальневосточного фронта, рядовой, стрелок 6 стр. роты. Награжден медалью «За боевые заслуги».

ЕФИМОВ Иван Иванович, родился в 1923 г. в с. Новое Погорелово Карсунского р-на Ульяновской обл. Призван в 1942 г. Серышевским РВК Амурской обл. Участвовал в войне с Японией 09.08. - 03.09.1945 г. в составе 404 стрелкового полка 363 стрелковой дивизии 35 армии 1 Дальневосточного фронта, рядовой, пулеметчик 2 пул. роты 2 стр. батальона. Награжден орденом Отечественной войны II ст. (1985 г.), медалями «За боевые заслуги», юбилейными.

ЕФИМОВ Иван Павлович, родился 08.03.1914 г. в с. Куроедово Оренбургской обл. Участвовал в Великой Отечественной войне 1941-1945 гг. в составе 21 отдельного полка связи. Награжден орденами Отечественной войны II ст. (1985 г.), Красной Звезды, медалями «За боевые заслуги», юбилейными. (Белогорский р-н)

ЕФИМОВ Иван Павлович, родился в 1916 г. в г. Благовещенске Амурской обл. Участвовал в Великой Отечественной войне 1941-1945 гг. Награжден орденом Отечественной войны II ст. (1985 г.), медалями юбилейными.

ЕФИМУШКИН Филипп Иванович, родился в 1913 г. в с. Быково Клепиковского р-на Рязанской обл. Призван в сентябре 1936 г. Клепиковским РВК. Участвовал в войне с Японией 09.08. - 03.09.1945 г. в составе 214 стрелкового полка 12 Амурской стрелковой дивизии, сержант, ком. отделения. Награжден орденом Отечественной войны II ст. (1985 г.), медалями «За победу над Японией», юбилейными. (Селемджинский р-н, п. Хэс)

ЕФРЕМОВ Василий Семенович, родился в 1921 г. в с. Новоалександровка Тамбовского р-на Амурской обл. Призван в 1941 г. Тамбовским РВК. Участвовал в Великой Отечественной войне 1941-1945 гг. в составе авто-бронетанковой ремонтной базы № 20 30 армии Западного фронта, рядовой, слесарь-демонтажник. Награжден орденом Отечественной войны II ст. (1985 г.), медалями «За отвагу», юбилейными. (Тамбовский р-н, с. Новоалександровка)

ЕФРЕМОВ Константин Петрович, родился в 1926 г. в с. Поповка Мазановского р-на Амурской обл. Участвовал в войне с Японией 09.08. - 03.09.1945 г. Награжден орденом Отечественной войны II ст. (1985 г.), медалями юбилейными.

ЕФРЕМОВ Павел Петрович, родился в 1913 г. в с. Антоновка Мазановского р-на Амурской обл. Призван 14.07.1941 г. Серышевским РВК Амурской обл. Участвовал в Великой Отечественной войне 1941-1945 гг. в составе 13 гв. механизированной бригады 4 гв. механизированного корпуса Западного, Сталинградского, Южного, 4, 3, 2 Украинских фронтов, гв. рядовой, шофер автомобильной роты. Награжден орденом Отечественной войны II ст. (1985 г.), медалями «За отвагу», «За боевые заслуги», «За взятие Будапешта», «За победу над Германией», юбилейными.

ЕФРЕМОВ Павел Степанович, родился в 1907 г. в г. Благовещенске Амурской обл. Призван в июле 1941 г. Ивановским РВК Амурской обл. Участвовал в войне с Японией 09.08. - 03.09.1945 г. в составе 183 минометного полка РГК 15 армии 1 Дальневосточного фронта, мл. сержант, минометный мастер. Награжден медалями «За боевые заслуги», «За победу над Японией», юбилейными. (Ивановский р-н, с. Правовосточное)

ЕФРЕМОВ Петр Евстигнеевич, родился в 1913 г. Призван 09.03.1942 г. Мазановским РВК Амурской обл. из п. Майский. Участвовал в войне с Японией 09.08. - 03.09.1945 г. в составе роты ПТР 1-го стрелкового батальона 214 стрелкового полка 12 стрелковой дивизии 2 Краснознаменной армии 2- Дальневосточного фронта, сержант, ком. отд. роты ПТР 1 стр. батальона. Награжден медалью «За отвагу».

★ Ж ★

ЖАВОРОНКОВ Владимир Емельянович, родился в 1926 г. в п. Луков Турийского р-на Волынской обл. Украинской ССР. Призван в 1943 г. Сковородинским РВК Амурской обл. Участвовал в войне с Японией 09.08. - 03.09.1945 г. в составе 542 стрелкового полка 345 стрелковой дивизии 1 Дальневосточного фронта, рядовой, стрелок. Награжден орденом Отечественной войны II ст. (1985 г.), медалями «За боевые заслуги, юбилейными.

ЖАВАРАНКОВ Николай Андреевич, родился в 1925 г. в Желтухинском р-не Рязанской обл. Призван в мае 1943 г. Тындинским РВК Амурской обл. Участвовал в войне с Японией 09.08. - 03.09.1945 г. в составе 218 артиллерийского полка 361 стрелковой дивизии 15 армии 2 Дальневосточного фронта, мл. сержант, наводчик 2 батареи. Награжден медалью «За отвагу».

ЖАГЛОВ Пантелей Тихонович, родился 22.07.1920 г. в д. Трибухи Литичевского р-на Винницкой обл. Украинской ССР. Призван Литичевским РВК. Участвовал в Великой Отечественной войне 1941-1945 гг. в составе 9 танкового полка; 497 минометного полка; 43 стрелкового полка 106 стрелковой дивизии 120 стрелкового корпуса 3 гв. армии 1 Украинского фронта, рядовой, шофер 7 стр. роты. Участник битвы за Москву. Награжден орденами Красной Звезды, Славы III ст., медалями «За отвагу», «За взятие Берлина», «За освобождение Праги», «За победу над Германией», юбилейными. (Селемджинский р-н, с. Стойба)

ЖАДЬКО Иван Яковлевич, родился в 1916 г. в г. Свердловске Свердловской области. Призван 25.07.1941 г. Мазановским РВК Амурской обл. из с. Новокиевский Увал. Участвовал в Великой отечественной войне 1941-1945 гг. Рядовой. Награжден орденом Отечественной войны II ст. (1985 г.), юбилейными медалями.

ЖАЛНИН Петр Денисович, родился 12.07.1920 г. д. Семеновка Акмолинского р-на Северо-Казахстанской обл. Призван в мае 1941 г. Участвовал в Великой Отечественной войне 1941-1945 гг. в составе 273 стрелкового полка, рядовой, наводчик станкового пулемета. В апреле 1945 г. тяжело ранен под Кенигсбергом. Награжден медалями «За взятие Берлина», «За победу над Германией», юбилейными. (пгт. Прогресс)

ЖАРИКОВ Алексей Михайлович, родился 05.05.1923 г. в с. Жариково Тамбовского р-на Амурской обл. Призван 01.03.1942 г. Ивановским РВК Амурской обл. Окончил Благовещенское пехотное училище. Участвовал в Великой Отечественной войне 1941-1945 гг. в составе 1259 стрелкового полка 381 стрелковой дивизии Калининского; 1349 стрелкового полка 234 стрелковой дивизии 4 ударной армии Прибалтийского фронта, ст. лейтенант, ком. стр. взвода. Был дважды ранен. Награжден орденами Отечественной войны I ст. (1985 г.), II ст. (1944 г.), медалями юбилейными. (пгт. Прогресс)

ЖАРИКОВ Георгий Иннокентьевич, родился 23.11.1918 г. в г. Благовещенск Амурской обл. Призван в 1939 г. Мазановским РВК Амурской обл. из с. Белоярово. Участвовал в войне с Японией 09.08. - 03.09.1945 г. в составе военно-морских сил Тихоокеанского флота, ст. лейтенант, заместитель командира по политической части. Награжден медалями «За боевые заслуги», «За победу над Японией». Умер 24.06.1972 г. (Мазановский р-н, с. Новокиевский Увал)

ЖАРИКОВ Николай Иванович, родился в 1922 г. в с. Жариково Тамбовского р-на Амурской обл. Призван 01.08.1941 г. Нанайским РВК Хабаровского края. Участвовал в Великой Отечественной войне 1941-1945 гг. в составе 945 стрелкового полка 262 стрелковой дивизии 113 стрелкового корпуса 1 Прибалтийского фронта, ст. сержант, ком. минометного расчета. Был трижды ранен. Награжден орденами Отечественной войны II ст. (1945 г.), Красной Звезды, Славы III ст., медалью «За отвагу».

ЖАРИКОВ Павел Александрович, родился в 1912 г. Призван Тамбовским РВК Амурской обл. Участвовал в войне с Японией 09.08. - 03.09.1945 г. в составе 8 стрелкового полка 3 стрелковой дивизии 1 Краснознаменной армии 1 Дальневосточного фронта, ефрейтор, пом. наводчика ручного пулемета. Награжден медалью «За победу над Японией». (Тамбовский р-н, с. Раздольное)

ЖАРИКОВ Петр Ермилович, родился в 1904 г. в г. Благовещенск Амурской обл. Призван Тамбовским РВК Амурской обл. Участвовал в Великой Отечественной войне 1941-1945 гг. Награжден орденом Отечественной войны II ст. (1985 г.), медалями юбилейными.

ЖАРИКОВ Семен Иванович, родился 15.09.1905 г. в с. Филипповка Добринского р-на Воронежской обл. Призван 20.09.1943 г. Тамбовским РВК Амурской обл. Участвовал в Великой Отечественной войне 1941-1945 гг. в составе 26 гв. стрелкового полка 7 гв. стрелковой дивизии; отдельного противотанкового истребительного дивизиона 173 отдельной стрелковой бригады 2 Прибалтийского фронта, рядовой, наводчик противотанкового ружья. Награжден медалями «За отвагу» (дважды), «За победу над Германией», юбилейными. Умер 10.09.1971 г. (Константиновский р-н)

ЖАРКОВ Иван Андреевич, родился в 1925 г. в с. Мокшалей Чамзинского р-на Мордовской АССР. Призван 31.12.1942 г. Шимановским РВК Амурской обл. Участвовал в Великой Отечественной войне 1941-1945 гг. в составе 55 полка ПВО железнодорожных эшелонов Белорусского фронта, группы советских оккупационных войск в Германии, мл. сержант, наводчик орудия. Награжден медалью «За боевые заслуги».

ЖАРКОВ Сергей Васильевич, родился 01.09.1901 г. в Калужской обл. Участвовал в Великой Отечественной войне 1941-1945 гг. Награжден медалью «За победу над Германией». Умер 28.12.1979 г. (Константиновский р-н)

ЖАРОВ Евгений Петрович, родился 25.12.1922 г. Призван 12.01.1942 г. Плавским РВК Тульской обл. Участвовал в Великой Отечественной войне 1941-1945 гг. в составе 349 легкого артиллерийского полка 119 стрелковой дивизии 64 армии Сталинградского фронта; 3 ударной армии 3 Прибалтийского фронта, мл. сержант, наводчик орудия 4 батареи. Награжден медалями «За отвагу», «За победу над Германией. Умер 11.12.1972 г. (Мазановский р-н, с. Белоярово)

ЖАРОВ Михаил Андреевич, родился 06.11.1906 г. в с. Сюзюм Сосновоборского р-на Пензенской обл. Призван 15.08.1941 г. Читинским РВК. Участвовал в войне с Японией 09.08. - 03.09.1945 г. в составе военного склада НКО № 416 Забайкальского фронта, ст. лейтенант интендантской службы. Награжден медалями «За победу над Германией», «За победу над Японией». (Селемджинский р-н)

ЖДАНКИН Иван Константинович, родился в 1923 г. в п. Старая Райчиха Бурейского р-на Амурской обл. Призван в мае 1942 г. Бурейским РВК. Участвовал в Великой Отечественной войне 1941-1945 гг. в составе танкового полка, мл. сержант, механик-водитель танка. Награжден орденом Красной Звезды. (Бурейский р-н, п. Кивда)

ЖДАНКОВИЧ Григорий Михайлович, родился 05.09.1923 г. в г. Ачинск Красноярского края. Призван 27.06.1941 г. Селемджинским РВК Амурской обл. Участвовал в Великой Отечественной войне 1941-

1945 гг. в составе 251 гв. бомбардировочного авиационного полка, гв. старшина, механик по вооружению. В феврале 1944 г. был ранен. Награжден медалями «За отвагу», «За боевые заслуги», «За победу над Германией», юбилейными. (Селемджинский р-н, п. Златоустовск)

ЖДАНОВ Александр Федорович, родился в 1917 г. в с. Казанка Серышевского р-на Амурской обл. Призван в 1939 г. Свободненским РВК Амурской обл. Участвовал в Великой Отечественной войне 1941-1945 гг. в составе 60 гв. минометного полка 2 Прибалтийского фронта, гв. рядовой, шофер 3 дивизиона. Награжден медалью «За отвагу».

ЖДАНОВ Мирзахан Харисович, родился 07.07.1923 г. в с. Бузовьязы Бузовьязовского р-на Башкирской АССР. Призван в апреле 1941 г. Окончил Киевское военно-медицинское училище г. Свердловска в 1942 г. Участвовал в Великой Отечественной войне 1941-1945 гг. в составе 14 стрелкового полка 72 стрелковой дивизии Ленинградского, 1 Украинского фронтов, лейтенант медицинской службы, ком. санитарного взвода. Был трижды ранен. Награжден орденами Отечественной войны II ст. (1985 г.), Красной Звезды, медалями «За оборону Ленинграда», «За победу над Германией», юбилейными. (Селемджинский р-н, пгт. Февральск)

ЖЕБУЛГАЕВ Валентин Иванович, родился в 1922 г. в г. Хабаровске Хабаровского края. Призван 20.08.1941 г. Бурейским РВК Амурской обл. со ст. Архара. Участвовал в войне с Японией 09.08. - 03.09.1945 г. в составе 3 стрелкового полка 40 стрелковой дивизии 25 армии 1 Дальневосточного фронта, старшина, старшина роты связи. Был ранен. Награжден орденом Отечественной войны II ст. (1985 г.), медалями «За боевые заслуги», «За победу над Японией», юбилейными. (Архаринский р-н)

ЖЕЙМАШИН Федор Михайлович, родился в 1925 г. в с. Новоалександровка Тамбовского р-на Амурской обл. Участвовал в Великой Отечественной войне 1941-1945 гг. Награжден орденом Отечественной войны II ст. (1985 г.), медалями юбилейными.

ЖЕЛАЛЕТДИНОВ Сафа Закирович, родился в 1911 г. Призван 15.03.1942 г. Мазановским РВК Амурской обл. из с. Новокиевский Увал. Участвовал в Великой Отечественной войне 1941-1945 гг. в составе 44 мотострелковой бригады 1 танкового корпуса Западного фронта, рядовой, стрелок. Был тяжело ранен, комиссован. Награжден медалью «За победу над Германией».

ЖЕЛЕВСКИЙ Иван Трофимович. Участвовал в Великой Отечественной войне 1941-1945 гг. в составе 2 гв. дальнобойной бригады 2 Украинского фронта, рядовой. Участник Парада Победы в составе 3 батальона мотомеханизированного полка. Награжден медалью «За победу над Германией». (Шимановский р-н)

ЖЕЛЕЗНОВ Петр Константинович, родился в 1925 г. в с. Андреевка Ивановского р-на Амурской обл. Участвовал в войне с Японией 09.08. - 03.09.1945 г. Награжден орденом Отечественной войны II ст. (1985 г.), медалями «За победу над Японией», юбилейными. (Ивановский р-н)

ЖЕЛЕЗЦОВА (СОХНЕНКО) Евдокия Семеновна, родилась в 1927 г. в с. Антоновка Завитинского р-на Амурской обл. Участвовала в войне с Японией 09.08. - 03.09.1945 г. в составе войсковой части 74590. Рядовой. Награждена орденом Отечественной войны II ст. (1985 г.), медалями юбилейными. (пгт. Прогресс)

ЖЕЛЕЗНЯК Степан Сидорович, родился в 1904 г. Призван 15.03.1942 г. Мазановским РВК Амурской обл. из п. Майский. Участвовал в Великой Отечественной войне 1941-1945 гг. в составе 427 стрелкового полка 192 стрелковой дивизии 3 Белорусского фронта, рядовой, стрелок 3 стр. роты. На подступах к г. Кенигсберг был тяжело ранен. Награжден медалями «За отвагу» (дважды), «За победу над Германией».

ЖЕЛНЕРОВСКИЙ Владимир Феликсович, родился в 1921 г. в с. Марьяновка Октябрьского р-на Амурской обл. Участвовал в Великой Отечественной войне 1941-1945 гг. Награжден орденом Отечественной войны II ст. (1985 г.), медалями юбилейными. (Шимановский р-н)

ЖЕЛОВЕЦ Фома Иванович, родился в 1896 г. в с. Опошня Опошнянского р-на Полтавской обл. Украинской ССР. Призван в 1942 г. Бурейским РВК Амурской обл. Участвовал в войне с Японией 09.08. – 03.09.1945 г. в составе 630стрелкового полка 388 стрелковой дивизии 15 армии 2 Дальневосточного фронта, рядовой, повар взвода снабжения 1 батареи. Награжден медалью «За отвагу».

ЖЕЛУДЕВ Григорий Давыдович, родился в 1917 г. в с. Алексеевка Сталинского р-на Акмолинской обл. Казахской ССР. Призван в ноябре 1941 г. Архаринским РВК Амурской обл. Участвовал в войне с Японией 09.08. -03.09.1945 г. в составе 54 отдельного истребительного противотанкового артиллерийского дивизиона 190 стрелковой дивизии 1 Дальневосточного фронта, ефрейтор, наводчик ПТР. Награжден орденом Отечественной войны II ст. (1985 г.), медалями «За боевые заслуги», «За победу над Японией», юбилейными. (Архаринский р-н)

ЖЕРДЕВ Алексей Андреевич, родился в 1926 г. в с. Майское Убинского р-на Новосибирской обл. Призван в 1943 г. Селемджинским РВК Амурской обл. Участвовал в войне с Японией 09.08. - 03.09.1945 г. в составе 395 стрелкового полка 363 стрелковой дивизии 35 армии 1 Дальневосточного фронта, ефрейтор, наводчик пулеметной роты 1 стр. батальона. Награжден орденом Отечественной войны II ст. (1985 г.), медалями «За боевые заслуги», юбилейными.

ЖЕРЕВЧУК Григорий Иванович, родился в 1919 г. в с Христиновка Мазановского р-на Амурской обл. Призван в 1939 г. Мазановским РВК. Участвовал в войне с Японией 09.08. - 03.09.1945 г. в составе 79 стрелковой дивизии 56 стрелкового корпуса 16 армии 2 Дальневосточного фронта, ст. сержант, ком. отд. кавалерийского эскадрона. Награжден орденом Отечественной войны II ст. (1985 г.), медалями «За отвагу», «За победу над Японией», юбилейными.

ЖЕРЕВЧУК Михаил Адамович, родился в 1923 г. в с. Христиновка Мазановского р-на Амурской обл. Участвовал в войне с Японией 09.08. – 03.09.1945 г. в составе 251 артиллерийско-пулеметного батальона, ефрейтор. Награжден орденом Отечественной войны II ст. (1985 г.), медалями «За победу над Японией», юбилейными.

ЖЕРЕВЧУК Федор Адамович, родился в 1921 г. в с. Христиновка Мазановского р-на Амурской обл. Призван в 1940 г. Бирским РВК Еврейской АО Хабаровского края. Участвовал в Великой Отечественной войне 1941-1945 гг. в составе 110 гв. стрелкового полка 38 гв. стрелковой дивизии 96 стрелкового корпуса 70 армии 2 Белорусского фронта, гв. сержант, ком. отд. автоматчиков. Награжден орденом Отечественной войны II ст. (1985 г.), медалями «За отвагу», «За победу над Германией», юбилейными.

ЖЕРЕВЧУК Федор Иванович, родился 14.06.1922 г. в с. Христиновка Мазановского р-на Амурской обл. Участвовал в Великой Отечественной войне 1941-1945 гг. в составе 823 артиллерийского полка 21 армии, рядовой. Под г. Старый Оскол в мае 1942 г. попал в плен. С 3-й попытки в апреле 1945 г. бежал, попал в американскую зону, передан в советскую зону. Служил до 11.1946 г. в Дюссельдофе. Награжден орденом Отечественной войны II ст. (1985 г.), медалями юбилейными. Умер 17.06.2009 г. (Тамбовский р-н, с. Раздольное)

ЖЕСТКОВ Иван Васильевич, родился 29.12.1918 г. в с. Шей-Майдан Аташовского р-на Мордовской АССР. Призван 15.12.1939 г. Аташовским РВК. Участвовал в Великой Отечественной войне 1941-1945 гг. в составе 146 отдельной зенитной артиллерийской дивизии, рядовой, старший писарь. Был пленен в октябре 1941 г., освобожден. Находился на спецпоселении до 09.10.1951 г. Награжден медалями «За оборону Киева», «За победу над Германией», юбилейными. (Мазановский р-н, пгт. Токур)

ЖЕСТОВ Артем Яковлевич, родился в 1921 г. в с. Слава Мазановского р-на Амурской обл. Призван 10.09.1940 г. Мазановским РВК. Участвовал в Великой Отечественной войне 1941-1945 гг. в составе 46 отдельного штурмового инженерного саперного батальона 51 гв. стрелковой дивизии 10 штурмовой инженерной саперной бригады РГК Западного, Сталинградского, 1 Прибалтийского фронтов, рядовой, сапер. Был дважды ранен. Награжден орденом Славы III ст., медалями «За отвагу» (дважды), «За оборону Ленинграда».

ЖЕСТОВ Петр Терентьевич, родился в 1922 г. в с. Абайкан Мазановского р-на Амурской обл. Участвовал в Великой Отечественной войне 1941-1945 гг. Награжден орденом Отечественной войны II ст. (1985 г.), медалями юбилейными.

ЖЕСТОВ Степан Гордеевич, родился в 1913 г. в с. Абайкан Мазановского р-на Амурской обл. Призван 13.06.1941 г. Смидовичским РВК Хабаровского края. Участвовал в Великой Отечественной войне 1941-1945 гг. в составе 875 стрелкового полка 158 стрелковой дивизии 84-го стрелкового корпуса 43 армии 3 Белорусского фронта, рядовой, пулеметчик 1 стр. батальона. Награжден орденом Отечественной войны II ст. (1985 г.), медалями «За отвагу», «За победу над Германией», юбилейными.

ЖИВАГО Федор Иванович, родился 05.06.1907 г. в с. Вознесенка Родинского р-на Алтайского края. Участвовал в Великой Отечественной войне 1941-1945 гг. в составе 3 гв. танковой бригады Сталинградского, Юго-Западного фронтов. Принимал участие в Сталинградской битве, был ранен. Награжден орденом Отечественной войны II ст. (1985 г.), медалями «За боевые заслуги», «За победу над Германией», юбилейными. (Белогорский р-н)

ЖИВОДЕРОВ Валентин Иванович, родился в 1923 г. Призван в 1941 г. Мазановским РВК Амурской обл. Участвовал в войне с Японией 09.08. - 03.09.1945 г. в составе 1641 артиллерийского полка 335 стрелковой дивизии 25 армии 1 Дальневосточного фронта, ст. сержант, ком. отделения взвода боепитания. Участвовал в десантной операции в порту Сейсин, в операции по взятию г. Ранан. Награжден медалями «За боевые заслуги», «За победу над Японией», «За освобождение Кореи».

ЖИВОТОВСКИЙ Иван Николаевич, родился 23.12.1924 г. в с. Украинка Серышевского р-на Амурской обл. Призван в октябре 1942 г. Серышевским РВК. Участвовал в войне с Японией 09.08. - 03.09.1945 г. в составе 75 погранотряда, ефрейтор, сапер саперного взвода. Награжден орденом Отечественной войны II ст. (1985 г.), медалями «За победу над Германией», «За победу над Японией», юбилейными. (Ивановский р-н, с. Ивановка)

ЖИГАЛИН Александр Петрович, родился в 1912 г. в с. Джалинда Сковородинского р-на Амурской обл. Призван в 1941 г. Сковородинским РВК. Участвовал в войне с Японией 09.08. - 03.09.1945 г. в составе 181 минометного полка РГК 2 Дальневосточного фронта, ефрейтор, шофер взвода управления. Был ранен. Награжден медалью «За отвагу».

ЖИГАЛКИН Изот Акимович, родился в 1924 г. в с. Бичура Мазановского р-на Амурской обл. Призван в июле 1942 г. Барабинским РВК Новосибирской обл. Участвовал в Великой Отечественной войне 1941-1945 гг. в составе 206 истребительного противотанкового артиллерийского полка 20 отдельной истребительной противотанковой бригады РГК Центрального, Белорусского, 1 Белорусском фронтов, рядовой, шофер 1 батареи. Был ранен. Награжден орденами Отечественной войны II ст. (1985 г.), Красной Звезды, Славы III ст., медалями «За боевые заслуги», «За победу над Германией», юбилейными.

ЖИГАРЕВ Николай Аверьянович, родился в 1906 г. Призван 20.11.1941 г. Мазановским РВК Амурской обл. из с. Слава. В период 1941-1945 гг. проходил службу в частях Краснознаменной Амурской флотилии: во флотском полуэкипаже, на речном тральщике «РТЩ-2», на минном заградителе «Сильный», в 250 отдельной резервной бригаде морской пехоты. Матрос, пожарник. В августе 1942 г. убыл на фронт. Участвовал в Великой Отечественной войне 1941-1945 гг. Награжден медалью «За победу над Германией». (Мазановский р-н, с. Слава)

ЖИГУЛИН Иван Семенович, родился 02.04.1924 г. Призван 15.10.1941 г. Белогорским РВК Амурской области. Участвовал в Великой Отечественной войне 1941-1945 гг. в составе 232 стрелкового полка 182 стрелковой дивизии 5 артиллерийского корпуса 27 армии Северо-Западного фронта, сержант, начальник радиостанции. Был тяжело ранен, комиссован. Инвалид войны. Награжден орденом Отечественной войны II ст. (1945 г.), медалью «За победу над Германией». Умер 17.12.1978 г. (Мазановский р-н, п. Усть-Норск)

ЖИГУЛЬСКИЙ Павел Григорьевич, родился в 1914 г. в с. Козловка Козловского р-на Воронежской обл. Призван в 1941 г. Благовещенским РВК Амурской обл. Участвовал в Великой Отечественной войне 1941-1945 гг. в составе 1059 артиллерийского полка 96 гв. стрелковой дивизии; 136 гв. артиллерийского полка 68 гв. стрелковой дивизии Сталинградского фронта, гв. сержант, ком. орудия 2 дивизиона. Войну закончил в Праге. Награжден медалями «За отвагу», «За оборону Сталинграда». Умер в 1961 г. (г. Благовещенск)

ЖИДКИХ Василий Михайлович, родился в 1907 г. в г. Благовещенск Амурской обл. Участвовал в Великой Отечественной войне 1941-1945 гг. Награжден орденом Отечественной войны II ст. (1985 г.), медалями юбилейными. (пгт. Прогресс)

ЖИДОВ Григорий Павлович, родился в 1900 г. в с. Сухаревка Майнского р-на Ульяновской обл. Призван 25.02.1943 г. Шимановским РВК Амурской обл. Участвовал в Великой Отечественной войне 1941-1945 гг. в составе 547 стрелкового полка 117 стрелковой дивизии 1 Украинского фронта, ст. сержант, зам. ком. стр. взвода. Награжден медалью «За отвагу».

ЖИДОВКО Алексей Иванович, родился в 1905 г. Призван в 1905 г. Серышевским РВК Амурской обл. Участвовал в Великой Отечественной войне 1941-1945 гг. в составе 1059 артиллерийского полка 96 гв. стрелковой дивизии; 136 гв. артиллерийского полка 68 гв. стрелковой дивизии Сталинградского фронта, старшина, старшина 5 батареи 2 дивизиона. Награжден медалями «За отвагу», «За оборону Сталинграда».

ЖИЖЕРИН Владимир Карпович, родился в 1923 г. Призван 14.03.1942 г. Бурейским РВК Амурской обл. Участвовал в войне с Японией 09.08. - 03.09.1945 г. в составе 102 минометного полка, мл. сержант, шофер. Награжден медалью «За победу над Японией». (Ивановский р-н, с. Садовое)

ЖИЛИН Георгий Иванович, родился 16.04.1910 г. в с. Эр-Халань, Чернянского р-на Белгородской обл. Призван в 1941 г. Октябрьским РВК Амурской обл. Участвовал в войне с Японией 09.08. - 03.09.1945 г. в составе 20 отдельного полка связи 2 Краснознаменной армии 2

Дальневосточного фронта, рядовой, шофер, электротехник радиороты. Награжден орденом Отечественной войны II ст. (1985 г.), медалями «За боевые заслуги», «За победу над Японией», юбилейными. Умер 16.10.1998 г. (Октябрьский р-н, с. Восточное)

ЖИЛКОВ Николай Григорьевич, родился в 1921 г. в с. Духовское Тамбовского р-на Амурской обл. Участвовал в Великой Отечественной войне 1941-1945 гг. Награжден орденом Отечественной войны II ст. (1985 г.), медалями юбилейными. (Тамбовский р-н, с. Раздольное)

ЖИЛЯЕВ Иван Степанович, родился в 1911 г. в с. Русская Журавка Верхне-Мамонского р-на Воронежской обл. Призван в 1942 г. Благовещенским РВК Амурской обл. Участвовал в войне с Японией 09.08. - 03.09.1945 г. в составе 18 стрелкового полка 3 стрелковой дивизии 2 Краснознаменной армии 2 Дальневосточного фронта, сержант, портной отделения вещевого снабжения. Награжден медалями «За боевые заслуги», «За победу над Японией».

ЖИЛЯКОВ Георгий Михайлович, родился 23.02.1919 г. в с. Черепаново Черепановского р-на Новосибирской обл. Участвовал в Великой Отечественной войне 1941-1945 гг. Награжден орденом Отечественной войны II ст. (1985 г.), медалями юбилейными. Умер 29.07.1997 г. (Мазановский р-н, п. Иса)

ЖИРКОВ Иван Иванович, родился в 1908 г. в с. Гавриловское Спасского р-на Рязанской обл. Призван в 1941 г. Мытищинским РВК Московской обл. Участвовал в Великой Отечественной войне 1941-1945 гг. в составе 3 отдельного гв. тяжелого танкового полка 10 гв. армии 1 Прибалтийского фронта, гв. рядовой, сапер саперного взвода. Был тяжело ранен. Награжден медалями «За отвагу», «За боевые заслуги», «За победу над Германией», юбилейными. (Мазановский р-н)

ЖОГИН Михаил Емельянович, родился в 1910 г. в с. Печеуры Чемзинского р-на Мордовской АССР. Призван Бурейским РВК Амурской обл. Участвовал в войне с Японией 09.08. - 03.09.1945 г. в составе 112-го стрелкового полка, 190 стрелковой дивизии 5 армии, сержант, ком. взвода конной разведки. Награжден орденом Отечественной войны II ст. (1985 г.), медалями «За боевые заслуги», «За победу над Японией», юбилейными. (пгт. Прогресс)

ЖУЙКО Павел Федорович, родился в 1916 г. в с. Вознесеновка Михайловского р-на Амурской обл. Призван в 1941 г. Михайловским РВК. Участвовал в войне с Японией 09.08. - 03.09.1945 г. в составе 8 стрелкового полка 3 стрелковой дивизии 2 Краснознаменной армии 2 Дальневосточного фронта, ефрейтор, телефонист минометной роты. Награжден медалями «За боевые заслуги», «За победу над Японией».

ЖУК Николай Григорьевич, родился в 1914 г. в с. Подоловка Завитинского р-на Амурской обл. Призван Завитинским РВК. Участвовал в Великой Отечественной войне 1941-1945 гг. в составе 186 отдельной автороты 73 стрелковой дивизии, мл. сержант, шофер. Награжден орденами Отечественной войны II ст. (1985 г.), Красной Звезды, медалями юбилейными. (Завитинский р-н, с. Подоловка)

ЖУКОВ Анатолий Иванович, родился в 1924 г. Призван в августе 1942 г. Сковородинским РВК Амурской обл. Участвовал в Великой Отечественной войне 1941-1945 гг. в составе воздушно-десантной бригады. Воевал под Сталинградом, на Курской дуге, освобождал Будапешт, Прагу, штурмовал Берлин. Награжден орденом Красной Звезды. (Сковородинский р-н, п. Талдан)

ЖУКОВ Валентин Поликарпович, родился 13.10.1926 г. в с. Нагорное Нагорненского р-на Кировской обл. Участвовал в войне с Японией 09.08. - 03.09.1945 г. Награжден орденом Отечественной войны II ст. (1985 г.), медалями «За победу над Японией», юбилейными. (Белогорский р-н)

ЖУКОВ Григорий Андреевич, родился 23.01.1915 г. в с. Дуднево Перочинского р-на Смоленской обл. Призван в октябре 1941 г. Зиминским РВК Иркутской обл. Участвовал в Великой Отечественной войне 1941-1945 гг. в составе 5213 стрелкового полка Западного фронта, рядовой, стрелок. В июне 1942 г. был тяжело ранен, комиссован. Награжден орденами Отечественной войны I ст. (1985 г.), Красной Звезды, медалями юбилейными. Умер в 1994 г. (Константиновский р-н)

ЖУКОВ Дмитрий Иванович, родился в 1915 г. на х. Бриллиантово Белогорского р-на Амурской обл. Участвовал в Великой Отечественной войне 1941-1945 гг. Награжден орденом Отечественной войны II ст. (1985 г.), медалями юбилейными.

ЖУКОВ Иван Климентьевич, родился в 1918 г. в с. Узнань Крупского р-на Минской обл. Белорусской ССР. Призван в июле 1941 г. Магдагачинским РВК Амурской обл. Участвовал в войне с Японией 09.08. - 03.09.1945 г. в составе 388 пушечного артиллерийского полка РГК 2 Краснознаменной армии 2 Дальневосточного фронта, рядовой, ст. вычислитель. Награжден орденом Отечественной войны II ст. (1985 г.), медалями «За отвагу», юбилейными.

ЖУКОВ Николай Васильевич, родился 17.05.1926 г. в д. Алексеевка Пензенской области. Призван в мае 1943 г. Участвовал в войне с Японией 09.08. - 03.09.1945 г. в составе 388 пушечного артиллерийского полка РГК 2 Краснознаменной армии 2 Дальневосточного фронта. Награжден медалями «За победу над Японией», юбилейными. Умер 20.11.1975 г. (Мазановский р-н, с. Мазаново)

ЖУКОВ Павел Евлампиевич, родился в 1914 г. в Ульяновском р-не Омской обл. Призван в 1942 г. Серышевским РВК Амурской обл. Участвовал в войне с Японией 09.08. - 03.09.1945 г. в составе 183 минометного полка РГК 15 армии 1 Дальневосточного фронта, рядовой, шофер взвода управления. Награжден медалями «За боевые заслуги», «За победу над Японией», юбилейными.

ЖУКОВ Петр Алексеевич, родился в 1910 г. в д. Соловетск Калачинского р-на Омской обл. Призван в 1941 г. Магдагачинским РВК Амурской обл. Участвовал в войне с Японией 09.08. - 03.09.1945 г. в составе 214 стрелкового полка 12 стрелковой дивизии 2 Краснознаменной армии 2 Дальневосточного фронта, ефрейтор, наводчик пулемета. Награжден медалью «За отвагу».

ЖУКОВ Яков Васильевич, родился в 1907 г. в с. Ивановка Ивановского р-на Амурской обл. Призван в 1941 г. Ивановским РВК. Участвовал в войне с Японией 09.08. - 03.09.1945 г. в составе 183 минометного полка РГК 15 армии 2 Дальневосточного фронта, мл. сержант, зав. складом запчастей. Награжден медалью «За боевые заслуги».

ЖУКОВ Яков Никитович, родился в 1911 г. в с. Некрасовка Белогорского р-на Амурской обл. Призван в 1941 г. Белогорским РВК. Участвовал в войне с Японией 09.08. - 03.09.1945 г. в составе 630 стрелкового полка 388 стрелковой дивизии 15 армии 2 Дальневосточного фронта, мл. сержант, ком. отделения 1 стр. роты. Награжден орденом Отечественной войны II ст. (1985 г.), медалями «За отвагу», юбилейными. (Белогорский р-н)

ЖУКОВЕЦ Александр Кондратьевич, родился в 1909 г. в с. Небиж Володарско-Волынского р-на Житомирской обл. Украинской ССР. Призван в 1941 г. Володарско-Волынским РВК. Участвовал в Великой Отечественной войне 1941-1945 гг. Рядовой, артиллерист. Был тяжело ранен, комиссован. Вновь призван 23.04.1944 г. Мазановским РВК Амурской обл. из с. Белоярово. Участвовал в войне с Японией 09.08. - 03.09.1945 г. Рядовой. Награжден медалями «За победу над Германией», «За победу над Японией», юбилейными. Умер в 1973 г. (Мазановский р-н, с. Белоярово, уехал в Житомирскую обл.)

ЖУКОВСКИЙ Василий Яковлевич, родился 12.07.1923 г. в с. Новоселье Кунинского р-на Новосибирской обл. Призван 24.08.1942 г. Кунинским РВК. Участвовал в войне с Японией 09.08. - 03.09.1945 г. в составе 25 механизированного полка, рядовой, разведчик. Награжден медалями «За победу над Японией», юбилейными. (Селемджинский р-н, пгт. Экимчан)

ЖУЛИДОВ Александр Григорьевич, родился в 1923 г. в с. Веселое Ракшинского р-на Воронежской обл. Призван 09.03.1942 г. Мазановским РВК Амурской обл. Участвовал в Великой Отечественной войне 1941-1945 гг. в составе танкового батальона обеспечения 28 отдельного учебного танкового полка 25 стрелковой дивизии 53 армии 2 Украинского фронта, сержант, механик-водитель танка. Был ранен. Награжден орденом Отечественной войны II ст. (1985 г.), медалями «За боевые заслуги», «За победу над Германией», юбилейными.

ЖУЛИЧ Григорий Николаевич, родился в 1926 г. в с. Козьмодемьяновка Тамбовского р-на Амурской обл. Призван в 1943 г. Тамбовским РВК. Участвовал в войне с Японией 09.08. - 03.09.1945 г. в составе 395 стрелкового полка, рядовой, минометчик. Награжден орденом Отечественной войны II ст. (1985 г.), медалями юбилейными. (Тамбовский р-н, с. Тамбовка)

ЖУЛИН Федор Степанович, родился в 1918 г. в д. Лазорки Пензенского р-на Пензенской обл. Призван 05.10.1939 г. Пензенским РВК. Участвовал в Великой Отечественной войне 1941-1945 гг. в составе 62 минометной бригады, рядовой, телефонист. Награжден медалями «За победу над Германией», юбилейными. (Селемджинский р-н, с. Ольгинск)

ЖУРАВЛЕВ Алексей Борисович, родился в 1917 (1918) г. в с. Трубетчино Турковского р-на Саратовской обл. Участвовал в войне с Японией 09.08. - 03.09.1945 г. в составе 22 отдельного полка связи 2 Дальневосточного фронта, сержант, фельдъегерь штаба фронта. Награжден орденом Отечественной войны II ст. (1985 г.), медалями «За боевые заслуги», «За победу над Японией», юбилейными. (Архаринский р-н)

ЖУРАВЛЕВ Василий Кириллович, родился 07.04.1916 г. в г. Омске. Призван 20.07.1942 г. Савгаваньским РВК Приморского края. Участвовал в Великой Отечественной войне 1941-1945 гг. в составе 8 гв. воздушно-десантного полка 3 гв. воздушно-десантной дивизии Северо-Западного фронта, гв. старшина, пом. ком. взвода ПТР. 31.01.1943 г. под Старой Русой был тяжело ранен, лечился в эвакогоспитале № 3652. После госпиталя служил на Дальнем Востоке. Награжден медалью «За боевые заслуги». (Сковородинский р-н, п. Тахтамыгда)

ЖУРАВЛЕВ Виктор Федорович, родился в 1922 г. в с. Новогеоргиевка Шимановского р-на Амурской обл. Участвовал в Великой Отечественной войне 1941-1945 гг. Награжден орденом Отечественной войны II ст. (1985 г.), медалями юбилейными. (Шимановский р-н)

ЖУРАВЛЕВ Павел Артемьевич, родился в 1922 г. в с. Мидеевка Усть-Уйского р-на Курганской обл. Участвовал в Великой Отечественной войне в составе 203 запасного армейского стрелкового полка 159 стрелковой дивизии, рядовой. Награжден орденом Отечественной войны II ст. (1985 г.), медалями юбилейными. (пгт. Прогресс)

ЖУРАВЛЕВ Сергей Аверьянович, родился в 1919 г. в с. Практичи Мазановского р-на Амурской обл. Призван в 1939 г. Смидовичским РВК Еврейской АО Хабаровского края. Участвовал в войне с Японией 09.08. - 03.09.1945 г. в составе 5 отдельного пулеметного артиллерийского батальона 5 армии 1 Дальневосточного фронта, ст. сержант, пом. ком. взвода. Награжден орденом Отечественной войны II ст. (1985 г.), медалями «За боевые заслуги», «За победу над Японией», юбилейными.

ЖУРАВЛЕВ Степан Леонтьевич, родился в 1926 г. в с. Практичи Мазановского р-на Амурской обл. Участвовал в Великой Отечественной войне 1941-1945 гг. Награжден орденом Отечественной войны II ст. (1985 г.), медалями юбилейными.

ЖУРБА Мария Никитична, родился в 1920 г. в с. Каменка Мазановского р-на Амурской обл. Участвовал в Великой Отечественной войне 1941-1945 гг. Награжден орденом Отечественной войны II ст. (1985 г.), медалями юбилейными.

ЖУЧКИН Петр Александрович, родился в 1924 г. в с. Мазаново Мазановского р-на Амурской обл. Призван 20.08.1942 г. Мазановским РВК. Участвовал в Великой Отечественной войне 1941-1945 гг. в составе 73 полка войск НКВД 330 стрелковой дивизии 1 Белорусского фронта, ефрейтор, снайпер. Награжден орденом Отечественной войны II ст. (1985 г.), медалями «За отвагу», «За победу над Германией», юбилейными. (Мазановский р-н)

★ З ★

ЗАБЕЙВОРОТА Владимир Максимович, родился в 1925 г. в с. Николо-Александровка Октябрьского р-на Амурской обл. Призван 28.09.1943 г. Больше-Писаревским РВК Сумской обл. Украинской ССР. Участвовал в Великой Отечественной войне 1941-1945 гг. в составе 1178 истребительного противотанкового артиллерийского полка РГК 60 армии 1 Украинского фронта, сержант, ст. радист 3 батареи. Награжден медалями «За отвагу» (дважды).

ЗАБЕЛИН Константин Николаевич, родился в 1922 г. Призван в июле 1942 г. Шимановским РВК Амурской обл. Участвовал в войне с Японией 09.08. - 03.09.1945 г. в составе 186 гаубичного артиллерийского полка 345 стрелковой дивизии 1 Дальневосточного фронта, ефрейтор, радиотелеграфист. Награжден медалями «За боевые заслуги», «За победу над Японией». (Шимановский р-н)

ЗАБЛОЦКИЙ Алексей Федотович, родился 13.09.1920 г. в с. Стойба Селемджинского р-на Амурской обл. Призван 13.12.1940 г. Зейским РВК Амурской обл. Участвовал в войне с Японией 09.08. – 03.09.1945 г. в составе 115 отдельного зенитного артиллерийского дивизиона 1 армии Приморской группы войск, мл. сержант, ком. 76 мм орудия. Награжден медалями «За победу над Японией», юбилейными. (Селемджинский р-н, с. Стойба)

ЗАБЛОЦКИЙ Прокопий Петрович, родился в 1905 г. в с. Стойба Селемджинского р-на Амурской обл. Участвовал в Великой Отечественной войне 1941-1945 гг. Награжден орденом Отечественной войны II ст. (1985 г.), медалями юбилейными.

ЗАБЛОЦКИЙ Федор Николаевич, родился 10.07.1926 г. в с. Чекунда Бурейского р-на Амурской обл. Призван 13.09.1944 г. Аяно-Майским РВК Нижне-Амурской обл. Хабаровского края. Участвовал в войне с Японией 09.08. - 03.09.1945 г. в составе 432 стрелкового полка 16 армии 2 Дальневосточного фронта, рядовой, снайпер. Награжден медалями «За победу над Японией», юбилейными. (Селемджинский р-н, с. Стойба)

ЗАБОЛОТИН Георгий Филиппович, родился в 1914 г. в с. Саскаль Свободненского р-на Амурской обл. Призван 13.12.1941 г. Шимановским РВК. Участвовал в Великой Отечественной войне 1941-1945 гг.

в составе 18 стрелкового корпуса 1 Белорусского фронта, сержант, ст. телефонист отдельной батареи управления командующего артиллерией корпуса. Награжден орденом Красной Звезды, медалью «За отвагу». (Шимановский р-н)

ЗАБОЛОТНЫЙ Дмитрий Кириллович, родился 08.11.1917 г. в д. Прохари Спасского р-на Приморского края. Призван 15.03.1943 г. Селемджинским РВК Амурской обл. Участвовал в войне с Японией 09.08. - 03.09.1945 г. в составе 37 отдельного химического батальона, рядовой, химик. Награжден медалями «За победу над Японией», юбилейными. (Селемджинский р-н, с. Коболдо)

ЗАБУГИН Петр Дмитриевич, родился в 1925 г. на х. Луговой Подгоренского р-на Воронежской обл. Призван 31.12.1942 г. Мазановским РВК Амурской обл. из п. Майский. Участвовал в Великой Отечественной войне 1941-1945 гг. Рядовой. Награжден орденом Отечественной войны II ст. (1985 г.), медалями юбилейными.

ЗАБЛУДА Андрей Захарович, родился в 1918 г. в д. Чурки Биробиджанский р-н Хабаровского края. Призван в 1938 г. Тамбовским РВК Амурской обл. Участвовал в Великой Отечественной войне 1941-1945 гг. в составе 1329 истребительного противотанкового артиллерийского полка 7 гв. армии Центрального, 1, 2 Украинских фронтов, ст. сержант, разведчик. Награжден орденами Отечественной войны II ст. (1985 г.), Красной звезды, медалями «За отвагу», юбилейными. Умер 08.09.1994 г. (Константиновский р-н)

ЗАВАДСКИЙ Федор Иванович, родился 02.05.1925 г. в с. Придорожное Ромненского р-на Амурской обл. Призван 28.12.1942 г. Ромненским РВК. Участвовал в войне с Японией 09.08. - 03.09.1945 г. в составе 213 артиллерийской бригады, мл. сержант, телефонист. Награжден орденом Отечественной войны II ст. (1985 г.), медалями «За победу над Японией», юбилейными. Умер 20.05.2000 г. (пгт. Прогресс)

ЗАВАЛИШИН Иван Павлович, родился в 1913 г. Призван Тамбовским РВК Амурской обл. Участвовал в войне с Японией 09.08. - 03.09.1945 г. Сержант. Награжден медалями «За победу над Японией», юбилейными. Умер 27.02.1982 г. (Константиновский р-н)

ЗАВАРЗИН Николай Петрович, родился в 1923 г. в с. Борисоглебка Октябрьского р-на Амурской обл. Призван 09.03.1942 г. Мазановским РВК Амурской обл. из п. Норск. Участвовал в Великой Отечественной войне 1941-1945 гг. в составе 898 отдельного автотранспортного батальона 26 железнодорожной бригады Сталинградского, Южного, 4, 3 Украинских, 3 Белорусского фронтов, ефрейтор, шофер. Награжден орденом Отечественной войны I ст. (1985 г.), медалями «За боевые заслуги», «За оборону Сталинграда», «За победу над Германией», юбилейными.

ЗАВГОРОДНИЙ Андрей Ефимович, родился в 1915 г. Призван в 1942 г. Селемджинским РВК Амурской обл. Участвовал в Великой Отечественной войне 1941-1945 гг. в составе 1392 стрелкового полка 422 стрелковой дивизии 57 армии Юго-Западного, Сталинградского фронтов, лейтенант, ком. стр. взвода. Награжден медалями «За отвагу», «За победу над Германией», юбилейными.

ЗАВЕРТКИН Григорий Яковлевич, родился в 1902 г. в г. Ачинске Красноярского края. Призван 23.02.1944 г. Мазановским РВК Амурской обл. Участвовал в Великой Отечественной войне 1941-1945гг в составе 297 отдельной армейской штрафной роты 150 стрелковой дивизии 2 Прибалтийского фронта, рядовой, стрелок. Был ранен. Награжден медалью «За отвагу».

ЗАВЕРТЯЕВ Михаил Степанович, родился в 1904 г. в с. Новоалександровка Тамбовского р-на Амурской обл. Участвовал в Великой Отечественной войне 1941-1945 гг. Награжден орденом Отечественной войны II ст. (1985 г.), медалями юбилейными.

ЗАВЕРТЯЕВ Николай Михайлович, родился в 1923 г. в с. Новоалександровка Тамбовского р-на Амурской обл. Призван 08.1941 г. Сталинским ГВК Новосибирской обл. Участвовал в Великой Отечественной войне 1941-1945 гг. в составе 126 отдельного полка связи 60 армии 1 Украинского фронта, ст. сержант, телеграфист СТ-35. Награжден орденом Отечественной войны I ст. (1985 г.), медалями «За отвагу», юбилейными.

ЗАВРАГАЕВ Алексей Александрович, родился в 1921 г. в с. Богословка Мазановского р-на Амурской обл. Участвовал в Великой Отечественной войне 1941-1945 гг. Награжден орденом Отечественной войны II ст. (1985 г.), медалями юбилейными.

ЗАВРОЦКИЙ Максим Федорович, родился в 1916 г. в с. Сиваковка Черниговского р-на Приморского края. Участвовал в войне с Японией 09.08. - 03.09.1945 г. в составе 130 пограничного полка, сержант. Награжден орденом Отечественной войны II ст. (1985 г.), медалями юбилейными. (Архаринский р-н)

ЗАВОДЕВКИН Михаил Игнатьевич, родился в 1919 г. в д. Екатеринополье Хотимского р-на Могилевской обл. Белорусской ССР. Призван в 1940 г. Михайловским РВК Амурской обл. Участвовал в войне с Японией 09.08. - 03.09.1945 г. в составе 83 стрелкового полка 34 стрелковой дивизии 15 армии 2 Дальневосточного фронта, рядовой, ст. связист полковой артиллерийской батареи. Награжден медалью «За отвагу».

ЗАВОЛОЖИН Василий Андреевич, родился в 1926 г. в с. Грачевка Грачевского р-на Воронежской обл. Призван в 1943 г. Сковородинским РВК Амурской обл. Участвовал в войне с Японией 09.08. - 03.09.1945 г. в составе 316 стрелкового полка 187 стрелковой дивизии 1 Дальневосточного фронта, рядовой, стрелок 8 стрелковой роты. Награжден медалью «За отвагу».

ЗАГАЙЧУК Андрей Митрофанович, родился в 1924 г. Призван 25.08.1942 г. Мазановским РВК Амурской обл. из с. Сапроново. Участвовал в войне с Японией 09.08. - 03.09.1945 г. в составе 358 стрелкового батальона морской пехоты Тихоокеанского флота, матрос, санитар. Награжден медалью «За победу над Японией».

ЗАГАЙЧУК Мартын Гаврилович, родился в 1900 г. в с. Перекоренцы Куриловецкого р-на Винницкой обл. Украинской ССР. Призван 27.02.1943 г. Мазановским РВК Амурской обл. из с. Сапроново. Участвовал в Великой Отечественной войне 1941-1945 гг. в составе 2 стрелкового батальона 74 гв. стрелкового полка 57 гв. стрелковой дивизии 4 гв. стрелкового корпуса 8 гв. армии 1 Белорусского фронта, рядовой, стрелок. Был тяжело ранен в боях на Одерском плацдарме. Награжден орденом Отечественной войны I ст. (1985 г.), медалями «За отвагу», «За победу над Германией», юбилейными.

ЗАГОРОДНИЙ Григорий Антонович, родился 23.02.1923 г. в с. Сохатино Мазановского р-на Амурской обл. Призван 24.02.1942 г. Мазановским РВК из п. Норск. Участвовал в Великой Отечественной войне 1941-1945 гг. в составе 120 отдельной разведывательной роты 114 гв. стрелковой дивизии 3 Украинского фронта, гв. ефрейтор, пом. ком. взвода, разведчик, стрелок. Был ранен. Награжден орденом Славы III ст., медалями «За отвагу», «За взятие Вены», «За победу над Германией», юбилейными.

ЗАГОРОДНИЙ Дмитрий Григорьевич, родился в 1912 г. в Уметском р-не Тамбовской обл. Призван 27.06.1944 г. Мазановским РВК Амурской обл. Участвовал в Великой Отечественной войне 1941-1945 гг. в составе 996 отдельного батальона связи 91 стрелкового корпуса 1 Белорусского фронта, рядовой, шофер. Награжден орденом Красной Звезды.

ЗАГОРОДСКИЙ Борис Иванович, родился 20.05.1914 г. в с. Голубивка Барского р-на Каменец-Подольской обл. Украинской ССР. Призван в 1942 г. Бурейским РВК Амурской обл. Участвовал в войне с Японией 09.08. - 03.09.1945 г. в составе 74 танковой бригады 2 Краснознаменной армии 2 Дальневосточного фронта, рядовой, шофер роты управления бригадой. Награжден орденом Отечественной войны II ст. (1985 г.), медалями «За отвагу», «За победу над Японией», юбилейными. (Бурейский р-н)

ЗАГОРУЙКО Иван Петрович, родился в 1902 г. в с. Ширяево Калачевского р-на Воронежской обл. Призван 27.08.1942 г. Шимановским РВК Амурской обл. Участвовал в Великой Отечественной войне 1941-1945 гг. в составе 1437 самоходного артиллерийского полка, рядовой, сапер. Награжден медалью «За боевые заслуги».

ЗАГРАТДИНОВ Нурмахомед, родился в 1913 г. Призван 25.07.1941 г. Мазановским РВК Амурской обл. из с. Новокиевский Увал. Участвовал в Великой Отечественной войне 1941-1945 гг. в составе 1147 стрелкового полка 353 дивизии 4 Украинского фронта, ст. сержант, ком. расчета 2 минометной роты. Был дважды ранен. Награжден орденом Славы III ст.

ЗАГУЗИН Григорий Алексеевич, родился в 1914 г. в с. Мотоки Сретенского р-на Читинской обл. Призван в июле 1941 г. Тамбовским РВК Амурской обл. Участвовал в Великой Отечественной войне 1941-1945 гг. в составе роты технического обеспечения 5 мотострелковой бригады 5 Двинского танкового корпуса Западного, 1, 2 Прибалтийских фронтов. Награжден орденом Отечественной войны II ст. (1985 г.), медалями «За боевые заслуги», юбилейными. Умер 08.01.1985 г. (Константиновский р-н, с. Коврижка)

ЗАДИДЮРИН Андрей Петрович, родился в 1921 г. в д. Михайловка Дзержинского р-на Омской обл. Призван в 1940 г. Сковородинским РВК Амурской обл. Участвовал в Великой Отечественной войне 1941-1945 гг. в составе 700 гаубичного артиллерийского полка 52 гаубичной артиллерийской бригады 16 артиллерийской дивизии прорыва РГК 2 Украинского фронта, сержант, наводчик 2 батареи. Награжден медалью «За отвагу».

ЗАДОРОЖНЫЙ Георгий Евдокимович, родился в 1924 г. в с. Ново-Харьковка Воронежской обл. Призван в марте 1943 г Ольховским РВК Воронежской обл. Участвовал в Великой Отечественной войне 1941-1945 гг. в составе 8 отдельной мотоциклетной бригады 8 гв. механизированного корпуса 1 гв. танковой армии 1 Украинского, 1 Белорусского фронтов, гв. сержант, командир самоходной артиллерийской установки. Награжден орденами Красного Знамени, Славы II и III ст. Умер в 1966 г. (Константиновский р-н)

ЗАДОРОЖНАЯ Лидия Николаевна, родилась в 1925 г. в с. Романкауцы Мазановского р-на Амурской обл. Участвовала в Великой Отечественной войне 1941-1945 гг. Награждена орденом Отечественной войны II ст. (1985 г.), медалями юбилейными.

ЗАИКА Сергей Демидович, родился в 1926 г. Призван в 1943 г. Ивановским РВК Амурской обл. Участвовал в войне с Японией 09.08. - 03.09.1945 г. в составе 316 стрелкового полка 187 стрелковой дивизии 1 Дальневосточного фронта, рядовой, пулеметчик. Награжден медалью «За отвагу».

ЗАИКИН Илья Трофимович, родился в 1926 г. в с. Молчаново Мазановского р-на Амурской обл. Участвовал в войне с Японией 09.08. - 03.09.1945 г. Награжден орденом Отечественной войны II ст. (1985 г.), медалями «За победу над Японией», юбилейными.

ЗАИКИН Прокопий Михайлович, родился 19.08.1923 г. в с. Новопетровка Константиновского р-на Амурской обл. Призван в 1941 г. Тамбовским РВК Амурской обл. Участвовал в Великой Отечественной войне 1941-1945 гг. Награжден орденом Отечественной войны II ст. (1985 г.), медалями «За отвагу», юбилейными. Умер в 1989 г. (Константиновский р-н, с. Новопетровка)

ЗАЙЦЕВ Алексей Дмитриевич, родился в 1921 г. в д. Оленино Ильинского р-на Ивановской обл. Призван 08.06.1942 г. Ильинским РВК. Участвовал в Великой Отечественной войне 1941-1945 гг. в составе 816 отдельного артиллерийского разведывательного дивизиона 4 армейской тяжелой пушечной артиллерийской бригады 1 Прибалтийского фронта, ефрейтор, ст. разведчик. Награжден орденом Отечественной войны II ст. (1985 г.), медалями «За отвагу», «За победу над Германией», юбилейными. (Селемджинский р-н, п. Златоустовск)

ЗАЙЦЕВ Алексей Семенович, родился 25.05.1908 г. в с. Практичи Мазановского р-на Амурской обл. Призван Зейским РВК. Участвовал в Великой Отечественной войне 1941-1945 гг. в составе 4 пушечного артиллерийского полка 2 корпусной артиллерии бригады, рядовой, орудийный номер 2 батареи. Награжден медалями «За отвагу», «За боевые заслуги», «За победу над Германией». Умер в 1979 г. (Мазановский р-н, с. Практичи)

ЗАЙЦЕВ Владимир Федорович, родился в 1921 г. в с. Практичи Мазановского р-на Амурской обл. Участвовал в Великой Отечественной войне 1941-1945 гг. Награжден орденом Отечественной войны II ст. (1985 г.), медалями юбилейными.

ЗАЙЦЕВ Гавриил Ефремович, родился в 1911 г. в д. Ново-Покровка Ивановского р-на Амурской обл. Призван в августе 1942 г. Ромненским РВК Амурской обл. Участвовал в Великой Отечественной войне 1941-1945 гг. в составе 51 отдельной пушечной артиллерийской бригады, ст. сержант, ком. отделения разведки 7 батареи. Награжден орденом Красной Звезды», медалями «За оборону Ленинграда», «За победу над Германией», юбилейными. (Бурейский р-н)

ЗАЙЦЕВ Григорий Дмитриевич, родился в 1912 г. в с. Булановка Шебекинского р-на Курской обл. Призван 22.06.1941 г. Свободненским РВК Амурской обл. Участвовал в войне с Японией 09.08. - 03.09.1945 г. в составе 112 стрелкового полка 190 стрелковой дивизии 5 армии 1 Дальневосточного фронта, рядовой, бронебойщик роты ПТР 3 батальона. Был тяжело ранен под г. Мулинь. Инвалид войны II гр. Награжден орденами Отечественной войны II ст. (1945 г., 1985 г.), медалями «За отвагу», юбилейными.

ЗАЙЦЕВ Григорий Евдокимович, родился в 1916 г. в с. Белоногово Серышевского р-на Амурской обл. Призван в июле 1941 г. Серышевским РВК. Участвовал войне с Японией 09.08. - 03.09.1945 г. в составе 1129 гаубичного артиллерийского полка РГК 2 Краснознаменной армии 2 Дальневосточного фронта, сержант, ст. вычислитель дивизиона. Награжден медалью «За боевые заслуги».

ЗАЙЦЕВ Даниил Наумович, родился 15.08.1909 г. в д. Иваники Вяземского р-на Смоленской обл. Участвовал в Великой Отечественной войне 1941-1945 гг. в составе 51 артиллерийского полка. (Сковородинский р-н, п. Тахтамыгда)

ЗАЙЦЕВ Дмитрий Иннокентьевич, родился 26.12.1921 г. в с. Лебедянки Анжеро-Судженского р-на Кемеровской обл. Призван 16.04.1941 г. Анжеро-Судженским РВК. Участвовал в Великой Отечественной войне 1941-1945 гг. в составе 414 отдельной разведывательной роты 346 стрелковой дивизии 4 Украинского фронта, мл. сержант, ком. отделения разведки. Был дважды ранен. Награжден орденами Отечественной войны II ст. (1985 г.), Славы III ст., медалями «За победу над Германией», юбилейными. (Селемджинский р-н, пгт. Токур)

ЗАЙЦЕВ Иван Васильевич, родился в 1916 г. Призван 01.09.1938 г. Завитинским РВК Амурской обл. Участвовал в Великой Отечественной войне 1941-1945 гг. в составе 192 зенитного артиллерийского полка Прибалтийского фронта, старшина батареи. Награжден орденом Красного Знамени, медалями «За боевые заслуги», «За взятие Кенигсберга», «За победу над Германией», «За победу над Японией», юбилейными. Умер 02.03.1981 г. (г. Белогорск)

ЗАЙЦЕВ Иван Иванович, родился в 1924 г. в с. Комоток Вишневского р-на Акмолинской обл. Казахской ССР. Призван 16.08.1942 г. Архаринским РВК Амурской обл. Участвовал в Великой Отечественной войне 1941-1945 гг. в составе 203 стрелкового полка 70 гв. стрелковой дивизии Центрального, 1 Украинского, 1 Белорусского фронтов, сержант, разведчик батареи 120-мм минометов. Награжден орденами Отечественной войны II ст. (1985 г.), Славы III ст., медалями «За отвагу» (дважды), «За боевые заслуги», «За освобождение Праги», юбилейными. (Архаринский р-н)

ЗАЙЦЕВ Иван Иванович, родился в 1926 г. в с. Константиновка Константиновского р-на Амурской обл. Участвовал в Великой Отечественной войне 1941-1945 гг. Награжден орденом Отечественной войны II ст. (1985 г.), медалями юбилейными.

ЗАЙЦЕВ Михаил Ефимович, родился 21.06.1922 г. в с. Верхняя Полтавка Константиновского р-на Амурской обл. Призван в 1941 г. Тамбовским РВК Амурской обл. из с. Новоалександровка. Участвовал в Великой Отечественной войне 1941-1945 гг. в составе 248 отдельной курсантской стрелковой бригады 24 стрелкового корпуса 60 армии Центрального, 1 Украинского фронтов, мл. сержант, наводчик отдельного артиллерийского дивизиона. Представлялся к присвоению звания Героя Советского Союза. Награжден орденами Красного Знамени, Отечественной войны I ст. (1944 г.), Отечественной войны II ст. (1985 г.), медалями юбилейными.

ЗАЙЦЕВ Никифор Трофимович, родился в 1912 г. в Михайловском р-не Амурской обл. Призван в июле 1941 г. Архаринским РВК Амурской обл. Участвовал в войне с Японией 09.08. - 03.09.1945 г. в составе 219 артиллерийского полка 396 стрелковой дивизии 2 Краснознаменной армии 2 Дальневосточного фронта, рядовой, наводчик орудия 3 дивизиона. Награжден медалью «За боевые заслуги».

ЗАЙЦЕВ Николай Иванович, родился 20.08.1912 г. в с. Ключи Белогорского р-на Амурской обл. Участвовал в войне с Японией 09.08. - 03.09.1945 г. в составе Амурской Краснознаменной флотилии Зейско-Буреинской бригады речных кораблей. Награжден орденом Отечественной войны II ст. (1985 г.), медалями юбилейными. (Бурейский р-н)

ЗАЙЦЕВ Петр Дмитриевич, родился в 1923 г. в с. Ростоши Ламыского р-на Тамбовской обл. Призван 07.03.1942 г. Шимановским РВК Амурской обл. Участвовал в Великой Отечественной войне 1941-1945 гг. в составе 370 гв. самоходного артиллерийского полка 97 гв. стрелковой дивизии 21 армии Калининского фронта, ст. сержант, наводчик 76 мм орудия. 27.04.1944 г. был тяжело ранен, комиссован. Инвалид войны III гр. Награжден медалью «За боевые заслуги». (Свободненский р-н)

ЗАЙЦЕВ Сергей Антонович, родился в 1912 г. в с. Таскино Мазановского р-на Амурской обл. Призван 14.03.1942 г. Мазановским РВК из с. Новокиевский Увал. Участвовал в Великой Отечественной войне 1941-1945 гг. Рядовой. Награжден орденом Отечественной войны II ст. (1985 г.), медалями юбилейными. (г. Белогорск)

ЗАЙЦЕВ Сергей Федорович, родился в 1925 г. в с. Практичи Мазановского р-на Амурской обл. Призван 20.11.1943 г. Мазановским РВК из с. Практичи. Участвовал в войне с Японией 09.08. - 03.09.1945 г. в составе 183 стрелкового полка 35 стрелковой дивизии 5 стрелкового корпуса 2 Дальневосточного фронта, мл. сержант, снайпер. Награжден орденом Отечественной войны II ст. (1985 г.), медалями «За отвагу», «За победу над Японией», юбилейными.

ЗАЙЧЕНКО Николай Григорьевич, родился в 1924 г. в с. Практичи Мазановского р-на Амурской обл. Призван 25.08.1942 г. Мазановским РВК из с. Практичи. Участвовал в войне с Японией 09.08. - 03.09.1945 г. в составе 52 отдельного артиллерийского дивизиона Сучанского сектора береговой обороны Владивостокского морского оборонительного района Тихоокеанского флота, матрос, погребной. Награжден медалью «За победу над Японией». Умер в 1971 г.

ЗАЙЧЕНКО Николай Трофимович, родился 30.10.1912 г. в с. Практичи Мазановского р-на Амурской обл. Призван 14.06.1941 г. Мазановским РВК из с. Новокиевский Увал. Участвовал в войне с Японией 09.08. - 03.09.1945 г. в составе 107 отдельного пулеметного батальона Дальневосточного фронта, ст. сержант, пом. ком. взвода. Награжден орденом Отечественной войны II ст. (1985 г.), медалями «За победу над Японией», юбилейными. Умер 30.01.1996 г. (Мазановский р-н, с. Практичи)

ЗАЙЧЕНКО Федор Григорьевич, родился в 1919 г. в с. Практичи Мазановского р-на Амурской обл. Призван 20.10.1939 г. Амурским ОВК. Участвовал в Великой Отечественной войне 1941-1945 гг. в составе 46 гв. армейской пушечной артиллерийской бригады Брянского, Юго-Западного, 3 Украинского фронтов, гв. ефрейтор, тракторный механик 6 батареи. Участник Сталинградской битвы. Награжден орденом Отечественной войны II ст. (1985 г.), медалями «За отвагу», «За победу над Германией», юбилейными.

ЗАКОМЕРНЫЙ Степан Андреевич, родился в 1926 г. в с. Новоалександровка Тамбовского р-на Амурской обл. Призван в 1943 г. Благовещенским ГВК Амурской обл. Участвовал в войне с Японией 09.08. - 03.09.1945 г. в составе 97 стрелкового полка 187 стрелковой дивизии 5 армии 1 Дальневосточного фронта, рядовой, автоматчик. Награжден медалью «За боевые заслуги».

ЗАКОМОРНЫЙ Федор Павлович, родился в 1909 г. Призван 15.03.1942 г. Мазановским РВК Амурской обл. из п. Майский. Участвовал в Великой Отечественной войне 1941-1945 гг. в составе 717 стрелкового полка 170 стрелковой дивизии 42 стрелкового корпуса 48 армии 1 Белорусского фронта, рядовой, стрелок. Был тяжело ранен, комиссован. Награжден медалью «За победу над Германией».

ЗАКОСАЛЕНКО Май Иванович, родился 20.08.1923 г. в с. Соколтан Магдагачинского р-на Амурской обл. Участвовал в войне с Японией 09.08. - 03.09.1945 г. в составе 20 отдельного полка связи 2 Краснознаменной армии 2 Дальневосточного фронта, рядовой, телеграфист-морзист. Награжден орденом Отечественной войны II ст. (1985 г.), медалями «За победу над Японией», юбилейными. Умер 13.03.1994 г. (Мазановский р-н, с. Бичура)

ЗАЛЕПУХИН Владимир Филиппович, родился в 1925 г. в с. Кручбайгора Грачевского р-на Воронежской обл. Призван в 1942 г. Сковородинским РВК Амурской обл. Участвовал в войне с Японией 09.08. - 03.09.1945 г. в составе 488 стрелкового полка 363 стрелковой дивизии 35 армии 1 Дальневосточного фронта, сержант, ком. отделения 2 стр. роты. Награжден медалью «За боевые заслуги».

ЗАЛОЗНЫЙ Михаил Григорьевич, родился в 1920 г. в г. Райчихинске Амурской обл. Призван в 1940 г. Шимановским РВК Амурской обл. Участвовал в войне с Японией 09.08. - 03.09.1945 г. в составе 505 стрелкового полка 393 стрелковой дивизии 25 армии 1 Дальневосточного фронта, ст. сержант, пом. ком. взвода. Награжден орденом Отечественной войны II ст. (1985 г.), медалями «За отвагу», юбилейными.

ЗАЛУЦКИЙ Михаил Иннокентьевич, родился в 1924 г. в с. Красноярово Мазановского р-на Амурской обл. Призван в 1943 г. Алданским РВК Якутской АССР. Участвовал в войне с Японией 09.08. - 03.09.1945 г. в составе 582 батальона аэродромного обслуживания войск ВВС 12 воздушной армии Забайкальского фронта, рядовой, шофер- электромеханик. Награжден орденом Отечественной войны II ст. (1985 г.), медалями «За боевые заслуги», «За победу над Японией», юбилейными.

ЗАЛЮБОВСКИЙ Василий Устинович, родился 13.04.1914 г. Призван 21.07.1941 г. Октябрьским РВК Амурской обл. Участвовал в Великой Отечественной войне 1941-1945 гг. в составе 49 гв. отдельного мото-понтонного мостового батальона 20 гв. отдельной мото-инженерной бригады Брянского, Центрального, 1, 2 Украинских фронтов, гв. рядовой, шофер. Был ранен. Награжден медалями «За боевые заслуги», «За победу над Германией». (Октябрьский р-н)

ЗАЛЮБОВСКИЙ Степан Назарович, родился в 1922 г. в с. Покровка Октябрьского р-на Амурской обл. Призван в 1941 г. Октябрьским РВК. Участвовал в войне с Японией 09.08. - 03.09.1945 г. в составе 15 артиллерийского полка 39 стрелковой дивизии 1 Краснознаменной армии 1 Дальневосточного фронта, рядовой, тракторный механик 8 батареи. Награжден медалями «За боевые заслуги», юбилейными.

ЗАМАНА Федор Иванович, родился в 1919 г. в с. Практичи Мазановского р-на Амурской обл. Призван 19.02.1942 г. Мазановским РВК. Участвовал в Великой Отечественной войне 1941-1945 гг. Рядовой. Награжден орденом Отечественной войны II ст. (1985 г.), медалями юбилейными.

ЗАМУЛА Георгий Поликарпович, родился 09.04.1925 г. в п. Златоустовск Селемджинского р-на Амурской обл. Участвовал в войне с Японией 09.08. - 03.09.1945 года в составе 214 отдельного стрелкового полка, сержант, курсант. Награжден медалями «За победу над Японией», юбилейными. (Селемджинский р-н, с. Огоджа)

ЗАМУЛА Иван Петрович, родился в 1912 г. в г. Свободный Амурской обл. Призван 10.07.1941 г. Мазановским РВК Амурской обл. из п. Норск. Участвовал в войне с Японией 09.08. - 03.09.1945 г. в составе 18 стрелкового полка 3 стрелковой дивизии 2 Краснознаменной армии 2 Дальневосточного фронта, рядовой, санитар санитарного взвода. Награжден медалями «За боевые заслуги», «За победу над Японией».

ЗАМУЛА Михаил Поликарпович, родился в 1920 г. в с. Огоджа Селемджинского р-на Амурской обл. Участвовал в Великой Отечественной войне 1941-1945 гг. Награжден орденом Отечественной войны II ст. (1985 г.), медалями юбилейными.

ЗАМУЛА Петр Петрович, родился в 1913 г. в с. Успеновка Белогорского р-на Амурской обл. Призван 25.07.1941 г. Мазановским РВК Амурской обл. из п. Усть-Норск. Участвовал в войне с Японией 09.08. - 03.09.1945 г. в составе 61 отдельного дорожно-эксплуатационного батальона 2 Краснознаменной армии 2 Дальневосточного фронта, сержант, санинструктор. Награжден орденом Отечественной войны II ст. (1985 г.), медалями «За боевые заслуги», «За победу над Японией», юбилейными. (Амурская обл., п. Норск)

ЗАМУЛОВ Владимир Сидорович, родился в 1921 г. в п. Усть-Норск Мазановского р-на Амурской обл. Призван в 1941 г. Мазановским РВК. Участвовал в Великой Отечественной войне 1941-1945 гг. в составе 325 стрелкового полка 14 стрелковой дивизии 131 стрелкового корпуса 14 армии Карельского фронта, ст. лейтенант, командир 4 стр. роты. Награжден орденом Отечественной войны II ст. (1985 г.), медалями «За победу над Германией», юбилейными.

ЗАНКИН Степан Иосифович, родился в 1922 г. Призван 10.06.1941 г. Мазановским РВК Амурской обл. Участвовал в Великой Отечественной войне 1941-1945 гг. в составе 204 отдельного истребительного противотанкового дивизиона 163 стрелковой дивизии 35 стрелкового корпуса 27 армии 3 Украинского фронта, гв. сержант, наводчик орудия. Участник Сталинградской битвы. Был четырежды ранен. Награжден орденом Славы III ст., медалью «За победу над Германией».

ЗАНКОВ Владимир Иванович, родился 30.05.1921 г. на х. Свободный Приморского р-на Краснодарского края. Призван 12.12.1939 г. Приморско-Ахтарским РВК. Участвовал в Великой Отечественной войне 1941-1945 гг. в составе 98 гаубичного артиллерийского полка Центрального фронта, рядовой, разведчик. Награжден медалями «За победу над Германией», юбилейными. (Селемджинский р-н, п. Союзный)

ЗАНОВ Иван Власович, родился в 1919 г. Призван 28.04.1942 г. Мазановским РВК Амурской обл. Участвовал в Великой Отечественной войне 1941-1945 гг. в составе 3 мотострелкового батальона 44 мотострелковой бригады 1 танкового корпуса, мл. сержант, стрелок 8 стр. роты. Награжден медалью «За отвагу».

ЗАПАРИН Георгий Игнатьевич, родился в 1925 г. в с. Сергеевка Михайловского р-на Амурской обл. Участвовал в войне с Японией 09.08. - 03.09.1945 г. в составе 213 пушечной артиллерийской бригады, сержант. Награжден орденом Отечественной войны II ст. (1985 г.), медалями юбилейными. (Архаринский р-н)

ЗАПАШИКОВ (ЗАПАЩИКОВ) Николай Васильевич, родился в 1924 г. в г. Верхний Уфалей Челябинской обл. Призван 13.11.1942 г. Уфалейским РВК. Участвовал в Великой Отечественной войне 1941-1945 гг. в составе 27 отдельной артиллерийской бригады РГК 2 Украинского фронта, рядовой, орудийный номер. 11.10.1944 г. при штурме г. Клуж - Румыния, был тяжело ранен, комиссован. Инвалид войны. Награжден орденом Отечественной войны I ст. (1985 г.), медалью «За отвагу». (Белогорский р-н, с. Возжаевка)

ЗАПЕРТОВ Иван Никитович, родился в 1910 г. в д. Алексеево Зейского р-на Амурской обл. Призван в 1941 г. Зейским РВК. Участвовал в Великой Отечественной войне 1941-1945 гг. в составе 185 отдельного автотранспортного батальона 64 армии Сталинградского; 7 гв. армии Воронежского фронтов, рядовой, шофер. Награжден медалями «За отвагу», «За боевые заслуги», «За оборону Сталинграда».

ЗАПЛЕЧНИКОВ Савелий Егорович, родился в 1910 г. в с. Годиловка Рогачевского р-на Гомелевской обл. Белорусской ССР. Призван в 1941 г. Бурейским РВК Амурской обл. Участвовал в войне с Японией 09.08. - 03.09.1945 г. в составе 630 стрелкового полка 388 стрелковой дивизии 15 армии 2 Дальневосточного фронта, сержант, ком. отд. 1 стр. роты 1 стр. батальона. Награжден медалью «За отвагу».

ЗАПОРОЖСКИЙ Иван Гордеевич, родился в 1925 г. Призван в 1942 г. Тамбовским РВК Амурской обл. Участвовал в Великой Отечественной войне 1941-1945 гг. Был ранен, комиссован. Награжден орденом Отечественной войны II ст. (1985 г.), медалями юбилейными. Умер 07.08.1991 г. (Константиновский р-н, с. Нижняя Полтавка)

ЗАРЕЦКИЙ Николай Степанович, родился в 1925 г. в с. Червие Каралинского р-на Рязанской обл. Участвовал в Великой Отечественной войне 1941-1945 гг. в составе 412 отдельного пулеметно-артиллерийского батальона, рядовой. Награжден орденом Отечественной войны II ст. (1985 г.), медалями юбилейными. (Архаринский р-н)

ЗАСЕЛЬСКИЙ Петр Васильевич, родился 09.05.1922 г. в г. Благовещенск Амурской обл. Призван 01.07.1941 г. Свободненским РВК

Амурской обл. Участвовал в Великой Отечественной войне 1941-1945 гг. в составе 113 стрелкового полка 32 стрелковой дивизии Центрального фронта, ст. сержант, ком. отделения связи. Был тяжело ранен, комиссован. Инвалид войны. Награжден орденом Славы III ст., медалями «За победу над Германией», юбилейными. Умер 08.11.1974 г. (Мазановский р-н, с. Новокиевский Увал)

ЗАСУХИН Иван Архипович, родился в 1924 г. в с. Калинино Михайловского р-на Амурской обл. Призван 25.08.1942 г. Мазановским РВК из с. Сапроново. Участвовал войне с Японией 09.08. - 03.09.1945 г. в составе 203-й отдельной местной стрелковой роты Сучанского сектора береговой обороны Тихоокеанского флота, рядовой, пулеметчик. Награжден орденом Отечественной войны II ст. (1985 г.), медалями «За победу над Японией», юбилейными. (Константиновский р-н)

ЗАСУХИН Николай Васильевич, родился 03.10.1923 г. в с. Чесноково Михайловского р-на Амурской обл. Участвовал в Великой Отечественной войне 1941-1945 гг. Был ранен. Награжден орденом Отечественной войны II ст. (1985 г.), медалями юбилейными. (Селемджинский р-н, пгт. Экимчан)

ЗАСУХИН Николай Спиридонович, родился 08.05.1920 г. в с. Чесноково Михайловского р-на Амурской обл. Участвовал в войне с Японией 09.08. - 03.09.1945 г. в составе 186 гаубичного артиллерийского полка, ефрейтор, телефонист. Награжден орденом Отечественной войны II ст. (1985 г.), медалями юбилейными. (Сковородинский р-н, п. Мадалан)

ЗАТАРИХИН Николай Павлович, родился в 1924 г. в с. Практичи Мазановского р-на Амурской обл. Участвовал в Великой Отечественной войне 1941-1945 гг. Награжден орденом Отечественной войны II ст. (1985 г.), медалями юбилейными.

ЗАТИРКО Степан Павлович, родился в 1911 г. в с. Федоровка Завитинского р-на Амурской обл. Участвовал в Великой Отечественной войне 1941-1945 гг. в составе 85 тяжелой гаубичной артиллерийской бригады, ефрейтор, разведчик-наблюдатель. Награжден орденами Красной Звезды (дважды), медалями «За боевые заслуги», «За победу над Германией», юбилейными. (Завитинский р-н)

ЗАТОЧНЫЙ Василий Максимович, родился в 1912 г. в с. Свиридовка Белогорского р-на Амурской обл. Призван в августе 1941 г. Белогорским РВК. Участвовал в войне с Японией 09.08. - 03.09.1945 г. в составе 147 гаубичного артиллерийского полка РГК 2 Краснознаменной армии 2 Дальневосточного фронта, сержант, каптенармус 1 дивизиона. Награжден медалью «За боевые заслуги».

ЗАТЫЛКИН Андрей Иванович, родился в 1916 г. Призван в июне 1941 г. Магдагачинским РВК Амурской обл. Участвовал в войне с Японией 09.08. - 03.09.1945 г. в составе 388 пушечного артиллерийского полка РГК 2 Краснознаменной армии 2 Дальневосточного фронта, рядовой, орудийный номер 4 батареи. Награжден медалью «За отвагу».

ЗАХАРЕВИЧ Василий Павлович, родился в 1909 г. в с. Белоярово Мазановского р-на Амурской обл. Участвовал в Великой Отечественной войне 1941-1945 гг. Награжден орденом Отечественной войны II ст. (1985 г.), медалями юбилейными.

ЗАХАРЕВИЧ Николай Григорьевич, родился 07.01.1923 г. Призван 04.03.1942 г. Шимановским РВК Амурской обл. Участвовал в Великой Отечественной войне 1941-1945 гг. в составе 947 гаубичного артиллерийского полка 171 гаубичной артиллерийской бригады 1 Украинского фронта, рядовой, шофер топографического взвода. Награжден орденом Красной Звезды. (Шимановский р-н)

ЗАХАРИН Андрей Федорович, родился в 1923 г. в с. Плаксино Курской обл. Призван в 1942 г. Магдагачинским РВК Амурской обл. Участвовал в войне с Японией 09.08. - 03.09.1945 г. в составе 397 стрелкового полка 365 стрелковой дивизии 1 Краснознаменной армии 1 Дальневосточного фронта, рядовой, снайпер 3 стр. роты. Награжден орденом Отечественной войны II ст. (1985 г.), медалями «За боевые заслуги», юбилейными.

ЗАХАРКОВ Александр Аксентьевич, родился в 1915 г. в с. Семеново Яховецкого р-на Каменец-Подольскогой обл. Украинской ССР. Призван в 1942 г. Магдагачинским РВК Амурской обл. Участвовал в войне с Японией 09.08. - 03.09.1945 г. в составе 1053 стрелкового полка 300 стрелковой дивизии 1 Краснознаменной армии 1 Дальневосточного фронта, ст. сержант, ком. отд. боеобеспечения 1 взвода снабжения. Награжден орденом Отечественной войны II ст. (1985 г.), медалями «За боевые заслуги», «За победу над Японией», юбилейными.

ЗАХАРОВ Александр Иванович, родился в 1906 г. в г. Курске Курской обл. Призван 10.06.1941 г. Свободненским РВК Амурской обл. Участвовал в Великой Отечественной войне 1941-1945 гг. в составе 121 отдельной стрелковой бригады Северо-Западного фронта, рядовой, стрелок 1 стр. роты 2 стр. батальона. Был тяжело ранен, комиссован. Вновь призван Мазановским РВК 13.08.1945 г. из с. Новокиевский Увал. Участвовал в войне с Японией 09.08. - 03.09.1945 г. в составе 2 головного полевого эвакопункта 2 Краснознаменной армии 2 Дальневосточного фронта. Награжден медалями «За боевые заслуги», «За победу над Германией», «За победу над Японией».

ЗАХАРОВ Василий Иванович, родился в 1908 г. на разъезде Туринском Читинской обл. Призван 20.10.1942 г. Тамбовским РВК Амурской обл. Участвовал в Великой Отечественной войне 1941-1945 гг. в составе 175 стрелковой дивизии Центрального, Белорусского фронтов, сержант, ст. бухгалтер полковой кассы Госбанка 1845. Был ранен. Награжден медалью «За боевые заслуги». (Шимановский р-н)

ЗАХАРОВ Виктор Михайлович, родился 11.11.1911 г. в г. Смоленске, Смоленской обл. Призван в июле 1943 г. Шилкинским РВК Читинской обл. Закончил Иркутское зенитно-артиллерийское училище. Участвовал в войне с Японией 09.08. - 03.09.1945 г. в составе 750 зенитного артиллерийского полка ПВО 94 стрелковой дивизии Забайкальского фронта, ст. лейтенант, ком. батареи. Награжден медалями «За боевые заслуги», «За победу над Японией». (пгт. Прогресс)

ЗАХАРОВ Владимир Егорович, родился 18.12.1920 г. в с. Пригодное Великогородского р-на Архангельской обл. Призван 18.09.1940 г. Мазановским РВК Амурской обл. Участвовал в Великой Отечественной войне 1941-1945 гг. в составе мотострелкового пулеметного батальона 60 танковой бригады 11 армии Северо-Западного фронта, рядовой, автоматчик. Был тяжело ранен, комиссован. Инвалид войны. Награжден орденом Отечественной войны I ст. (1985 г.), медалями «За боевые заслуги», «За победу над Германией», юбилейными. (Мазановский р-н, с. Лебедино)

ЗАХАРОВ Григорий Иванович, родился в 1927 г. Участвовал в войне с Японией 09.08. - 03.09.1945 г. в составе воинской части № 2024, ефрейтор. (Архаринский р-н)

ЗАХАРОВ Иван Кузьмич, родился в 1919 г. в с. Студенки Ново-Деревенского р-на Рязанской обл. Призван 30.10.1940 г. Свободненским РВК Амурской обл. Участвовал в войне с Японией 09.08. - 03.09.1945 г. в составе 445 стрелкового полка 361 стрелковой дивизии 15 армии 2 Дальневосточного фронта, мл. лейтенант, комсорг стр. батальона. Награжден орденом Отечественной войны II ст. (1985 г.), медалями «За отвагу», юбилейными. (Шимановский р-н)

ЗАХАРОВ Петр Романович, родился в 1923 г. в с. Мужвица Зареченского р-на Ровенской обл. Украинской ССР. Призван 16.09.1942 г. Мазановским РВК Амурской обл. из с. Новокиевский Увал. Участвовал в Великой Отечественной войне 1941-1945гг. в составе 8 отдельного гв. истребительного противотанкового дивизиона 12 гв. стрелковой дивизии 61 армии 1 Белорусского фронта, гв. мл. сержант, номер орудия. Был трижды ранен. Награжден орденами Отечественной войны II ст. (1985 г.), Славы III ст., медалями «За победу над Германией», юбилейными.

ЗАХАРОВ Степан Сергеевич, родился в 1904 г. в г. Тольятти Куйбышевской обл. Призван 09.03.1942 г. Мазановским РВК Амурской обл. из с. Новокиевский Увал. Участвовал в Великой Отечественной войне 1941-1945 гг. Рядовой. Награжден орденом Отечественной войны II ст. (1985 г.), медалями юбилейными.

ЗАХАРЧЕНКО Георгий Ефимович, родился 29.05.1915 г. в с. Угловое Мазановского р-на Амурской обл. Призван 20.02.1942 г. Мазановским РВК из п. Майский. Участвовал в Великой Отечественной войне 1941-1945 гг. в составе 138 отдельной автороты 46 стрелковой дивизии Ленинградского, 2 Белорусского фронтов, рядовой, шофер. Участник обороны Ленинграда. Награжден орденом Отечественной войны II ст. (1985 г.), медалями «За отвагу», «За победу над Германией», юбилейными. (Селемджинский р-н, п. Стойба)

ЗАХАРЧЕНКО Иван Захарович, родился в 1910 г. в г. Рыбное Рязанской обл. Участвовал в Великой Отечественной войне 1941-1945гг. Награжден орденом Отечественной войны II ст. (1985 г.), медалями юбилейными. (Шимановский р-н)

ЗАХАРЧЕНКО Иван Федорович, родился 01.05.1921 г. в с. Лебяжье Серышевского р-на Амурской обл. Призван 03.10.1940 г. Благовещенским ГВК. Участвовал в Великой Отечественной войне 1941-1945 гг. в составе 34 отдельного танкового батальона 16 танковой бригады 1 танкового корпуса Центрального, Донского, Северо-Кавказского, Южного, Забайкальского фронтов, гв. старшина, санинструктор. Был трижды ранен, контужен. Награжден орденами Отечественной войны II ст. (1947 г.), Славы III ст., медалями «За оборону Москвы», «За оборону Сталинграда», «За оборону Кавказа», «За победу над Германией», «За победу над Японией». Умер 07.06.1982 г . (г. Благовещенск)

ЗАХАРЧЕНКО Леонид Ефимович, родился в 1921 г. в с. Угловое Мазановского р-на Амурской обл. Призван 06.10.1940 г. Серышевским РВК Амурской обл. Участвовал в войне с Японией 09.08. - 03.09.1945 г. в составе 47 отдельной роты «СМЕРШ» 35 армии 1 Дальневосточного фронта, ст. сержант, ком. отделения. Награжден орденом Отечественной войны II ст. (1985 г.), медалями «За победу над Японией», юбилейными. (Селемджинский р-н, п. Майский, переехал в г. Свободный)

ЗАХАРЧЕНКО Николай Ефимович, родился в 1918 г. в с. Угловое Мазановского р-на Амурской обл. Призван Серышевским РВК Амурской обл. Участвовал в войне с Японией 09.08. - 03.09.1945 г. в составе 632 стрелкового полка 2 Дальневосточного фронта, лейтенант. Награжден орденами Отечественной войны II ст. (1985 г.), Красной Звезды, медалями «За победу над Японией», юбилейными.

ЗАХОЖАЙ Степан Васильевич, родился 02.08.1914 г. в с. Среднебелое Ивановского р-на Амурской обл. Участвовал в Великой Отечественной войне 1941-1945 гг. в составе 160 стрелковой дивизии. 27.01.1945 г. был тяжело ранен, комиссован. Инвалид войны. Награжден орденом Отечественной войны I ст. (1985 г.), медалями «За победу над Германией», юбилейными. Умер 28.03.1993 г. (Селемджинский р-н, п. Ольгинск)

ЗАХОЖЕНКО Василий Филиппович, родился в 1926 г. в с. Уландочка Мазановского р-на Амурской обл. Призван 12.11.1943 г. Мазановским РВК. Участвовал в войне с Японией 09.08. - 03.09.1945 г. в составе 179 отдельной автороты, рядовой, шофер. Награжден орденом Отечественной войны II ст. (1985 г.), медалями «За победу над Японией», юбилейными. (Селемджинский р-н)

ЗВАДА Иван Гаврилович, родился в 1911 г. Призван 24.07.1941 г. Мазановским РВК Амурской обл. из с. Новокиевский Увал. Участвовал в Великой Отечественной войне 1941-1945 гг. в составе 2 отдельного понтонно-мостового полка 3 Украинского фронта, рядовой, понтонер. Награжден медалями «За победу над Германией», юбилейными. Умер в 1983 г.

ЗВЕРЕВ Павел Александрович, родился в 1914 г. в с. Михайловка Михайловского р-на Амурской обл. Призван в июне 1941 г. Михайловским РВК. Участвовал в Великой Отечественной войне 1941-1945 гг. в составе 101 отдельной автомобильной роты подвоза 74 стрелковой дивизии 15 стрелкового корпуса 13 армии Брянского, Центрального фронтов; 75 стрелкового корпуса 53 армии 2 Украинского фронта, ст. сержант, ком. отделения. Награжден орденом Красной Звезды, медалями «За отвагу», «За боевые заслуги», «За освобождение Белграда», юбилейными.

ЗВЕРЕВ Петр Захарович, родился в 1912 г. в с. Коболдо Селемджинского р-на Амурской обл. Участвовал в Великой Отечественной войне 1941-1945 гг. Награжден орденом Отечественной войны II ст. (1985 г.), медалями юбилейными.

ЗВЕРЕВ Петр Николаевич, родился в 1923 г. в с. Алексеевка Шимановского р-на Амурской обл. Участвовал в Великой Отечественной войне 1941-1945 гг. Награжден орденом Отечественной войны II ст. (1985 г.), медалями юбилейными. (Шимановский р-н)

ЗВЕРЕВ Семен Николаевич, родился в 1925 г. в с. Алексеевка Шимановского р-на Амурской обл. Участвовал в Великой Отечественной войне 1941-1945 гг. Награжден орденом Отечественной войны II ст. (1985 г.), медалями юбилейными. (Шимановский р-н)

ЗВОНАРЕВ Александр Федорович, родился 19.07.1907 г. в г. Нерехта Костромской обл. Призван в июле 1941 г. Зейским РВК Амурской обл. Участвовал в Великой Отечественной войне 1941-1945 гг. в составе 706 стрелкового полка 204 стрелковой дивизии 64 армии Сталинградского фронта, лейтенант. В 1942 г. в боях за Сталинград был тяжело ранен, комиссован. Инвалид войны. Награжден медалями «За боевые заслуги», «За победу над Германией», «За доблестный труд в Великой Отечественной войне 1941-1945 гг.». (Селемджинский р-н, п. Коболдо)

ЗВОНАРЕВ Иван Федорович, родился 22.01.1926 г. в г. Барнаул Алтайского края. Призван 07.11.1943 г. Свободненским ГВК Амурской обл. Участвовал в Великой Отечественной войне 1941-1945 гг. в составе 124 стрелкового полка 59 стрелковой дивизии, ст. сержант, ком. отделения. Награжден медалями «За победу над Японией», юбилейными. Проживал в пгт Токур (Селемджинский р-н, п. Коболдо)

ЗВЯГИНЦЕВ Михаил Иванович, родился в 1921 г. в д. Б.-Долженково Ленинского р-на Курской обл. Призван в июле 1941 г. Мазановским РВК Амурской обл. Участвовал в Великой Отечественной войне 1941-1945 гг. в составе 57 отдельного саперного батальона 1 гв. стрелкового корпуса Южного, 4 Украинского фронтов, рядовой, сапер. Награжден орденом Отечественной войны II ст. (1985 г.), медалями «За отвагу», «За победу над Германией», юбилейными.

ЗВЯГИНЦЕВ Сергей Никитович, родился в 1923 г. в д. Б.-Долженково Ленинского р-на Курской обл. Призван 09.03.1942 г. Маза-

новским РВК Амурской обл. из с. Сохатино. Участвовал в Великой Отечественной войне 1941-1945 гг. в составе 933 стрелкового полка 254 стрелковой дивизии 52 армии 1 Украинского фронта, рядовой, разведчик взвода пешей разведки. Был ранен. Награжден орденами Красной Звезды, Славы III ст., медалью «За отвагу».

ЗДОРОВЦЕВ Иван Филиппович, родился в 1915 г. Призван 25.02.1942 г. Шимановским РВК Амурской обл. Участвовал в войне с Японией 09.08. – 03.09.1945 г. в составе 37 гарнизонной хлебопекарни Приморского военного округа 1 Дальневосточного фронта, мл. сержант, ст. пекарь. Был ранен. Награжден медалью «За отвагу». (Шимановский р-н)

ЗЕЛЕНЕЦКИЙ Василий Максимович, родился 15.08.1915 г. в с. Новоалександровка Тамбовского р-на Амурской обл. Призван 17.08.1942 г. Селемджинским РВК Амурской обл. Участвовал в войне с Японией 09.08. - 03.09.1945 г. в составе 1641 гаубичного артиллерийского полка 335 стрелковой дивизии 25 армии 1 Дальневосточного фронта, ст. сержант, ст. орудийный мастер. Награжден медалями «За отвагу», «За победу над Японией», юбилейными. Проживал в (Селемджинский р-н, п. Стойба).

ЗЕЛЕНИН Афанасий Григорьевич, родился в 1912 г. в с. Новозырянка Косихинского р-на Алтайского края. Призван 14.06.1941 Тамбовским РВК Амурской обл. Участвовал в Великой Отечественной войне 1941-1945 гг. в составе 682 стрелкового полка 202 стрелковой дивизии, мл. сержант, ездовой батареи 120 мм минометов. Награжден медалями «За отвагу» (дважды). (Тамбовский р-н, с. Раздольное)

ЗЕЛЕНИН Виктор Андреевич, родился в 1913 г. в с. Ренево Муромцевского р-на Омской обл. Призван в 1941 г. Сковородинским РВК Амурской обл. Участвовал в войне с Японией 09.08. - 03.09.1945 г. в составе 112 стрелкового полка 190 стрелковой дивизии 5 армии 1 Дальневосточного фронта, ефрейтор, сапер. Награжден орденом Отечественной войны II ст. (1985 г.), медалями «За боевые заслуги», юбилейными.

ЗЕЛЕНОВ Иван Яковлевич, родился в 1917 (1916) г. в с. Верхне-Шкафт Лунинского р-на Пензенской обл. Призван в 1941 г. Октябрьским РВК Амурской обл. Участвовал в войне с Японией 09.08. - 03.09.1945 г. в составе 630 стрелкового полка 388 стрелковой дивизии 15 армии 2 Дальневосточного фронта, ст. сержант, пом. ком. взвода 2 стр. роты 1 стр. батальона. Награжден орденом Отечественной войны II ст. (1985 г.), медалями «За отвагу», юбилейными.

ЗЕМЛЯНИЦЫН Александр Васильевич, родился в 1915 г. Призван в 1941 г. Зейским РВК Амурской обл. Участвовал в войне с Японией 09.08. - 03.09.1945 г. в составе 316 стрелкового полка 187 стрелковой дивизии 1 Дальневосточного фронта, рядовой, разведчик взвода пешей разведки. Награжден медалью «За отвагу».

ЗЕМЛЯНСКИЙ Иван Иванович, родился в 1915 г. в с. Ивановка Ивановского р-на Амурской обл. Призван 14.06.1941 г. Мазановским РВК из с. Новокиевский Увал. Участвовал в Великой Отечественной войне 1941-1945 гг. в составе 8 гв. воздушно-десантного артиллерийского полка 6 гв. воздушно-десантной дивизии 2 Украинского фронта, гв. ст. сержант, нач. зарядно-технической базы полка. Награжден орденом Отечественной войны II ст. (1985 г.), медалями «За отвагу», «За боевые заслуги», «За победу над Германией», юбилейными.

ЗЕМЛЯНСКИЙ Михаил Афанасьевич, родился в 1915 г. в с. Новотроицкое Константиновского р-на Амурской обл. Призван Тамбовским РВК Амурской обл. Участвовал в Великой Отечественной войне 1941-1945 гг. Награжден орденом Отечественной войны II ст. (1985 г.), медалями юбилейными. (г. Благовещенск)

ЗЕМЛЯНСКИЙ Петр Дмитриевич, родился в 1919 г. в с. Андрейковичи Воронокского р-на Брянской обл. Участвовал в Великой Отечественной войне 1941-1945 гг. в составе 71 стрелкового полка 30 стрелковой дивизии. Награжден орденами Отечественной войны I ст. (1985 г.), II ст. (1944г.), медалями «За победу над Германией», юбилейными. Умер 10.12.1992 г. (Архаринский р-н)

ЗЕМЛЯНСКИЙ Степан Афанасьевич, родился в 1910 г. в с. Новотроицкое Константиновского р-на Амурской обл. Призван 18.02.1942 г. Тамбовским РВК Амурской обл. Участвовал в Великой Отечественной войне 1941-1945 гг. в составе 719 стрелкового полка 67 стрелковой дивизии Карельского фронта, рядовой, ездовой. Был тяжело ранен в марте 1944 г., комиссован, инвалид войны III гр. Награжден медалью «За боевые заслуги». (Константиновский р-н)

ЗЕМСКОВ Ювеналий Ефимович, родился 01.07.1925 г. в п. Златоустовск Селемджинского р-на Амурской обл. Участвовал в Великой Отечественной войне 1941-1945 гг. Награжден орденом Отечественной войны II ст. (1985 г.), медалями юбилейными.

ЗЕМЧЕНКОВ Василий Егорович, родился в 1915 г. в д. Ярославка Бурейского р-на Амурской обл. Призван в 1941 г. Бурейским РВК. Участвовал в Великой Отечественной войне 1941-1945 гг. в составе 87 тяжелой гаубичной бригады; 6 гв. артиллерийской дивизии прорыва 5 артиллерийского корпуса прорыва РГК Брянского, 1, 2 Прибалтийских, Ленинградского фронтов; в войне с Японией 09.08. - 03.09.1945 г. в составе Забайкальского фронта, старшина, химинструктор 4 дивизиона. Награжден орденом Отечественной войны II ст. (1985 г.), медалями «За отвагу», «За победу над Японией», юбилейными. (Архаринский р-н)

ЗЕНИН Александр Васильевич, родился в 1921 г. в с. Красноярово Мазановского р-на Амурской обл. Участвовал в войне с Японией 09.08. - 03.09.1945 г. в составе 632 стрелкового полка 388 стрелковой дивизии 56 стрелкового корпуса 15 армии 2 Дальневосточного фронта, ст. сержант, пом. ком. взвода 3 стр. роты. Награжден орденом Отечественной войны II ст. (1985 г.), медалями «За отвагу», «За победу над Японией», юбилейными.

ЗЕНИН Андрей Федорович, родился 12.08.1922 г. в с. Красноярово Мазановского р-на Амурской обл. Призван в сентябре 1940 г. Мазановским РВК из с. Красноярово. Участвовал в войне с Японией 09.08. - 03.09.1945 г. в составе 211 отдельного медико-санитарного батальона 56 стрелкового корпуса 16 армии 2 Дальневосточного фронта, мл. лейтенант, фельдшер. Награжден орденом Отечественной войны II ст. (1985 г.), медалями «За боевые заслуги», «За победу над Японией», юбилейными.

ЗЕНИН Григорий Иванович, родился в 1926 г. в с. Красноярово Мазановского р-на Амурской обл. Участвовал в Великой Отечественной войне 1941-1945 гг. Награжден орденом Отечественной войны II ст. (1985 г.), медалями юбилейными.

ЗЕНИН Иван Павлович, родился в 1913 г. Призван в сентябре 1942 г. Мазановским РВК Амурской обл. Участвовал в Великой Отечественной войне 1941-1945 гг. в составе полевого радиоузла разведотдела штаба Волховского, 2 Белорусского фронтов, мл. сержант, шофер, электромеханик. Участник обороны Ленинграда. Награжден медалями «За боевые заслуги», «За победу над Германией».

ЗЕНИН Иван Степанович, родился в 1913 г. в с. Борисоглебка Октябрьского р-на Амурской обл. Призван 19.02.1942 г. Мазановским РВК Амурской обл. из с. Новокиевский Увал. Участвовал в Великой Отечественной войне 1941-1945 гг. Рядовой. Награжден орденом Отечественной войны II ст. (1985 г.), медалями юбилейными.

ЗЕНИН Федор Тимофеевич, родился в 1920 г. в с. Красноярово Мазановского р-на Амурской обл. Участвовал в Великой Отечественной войне 1941-1945 гг. Награжден орденом Отечественной войны II ст. (1985 г.), медалями юбилейными.

ЗЕНИН Яков Егорович, родился в 1915 г. в с. Борисоглебка Октябрьского р-на Амурской обл. Призван 21.02.1942 г. Свободненским РВК Амурской обл. Участвовал в Великой Отечественной войне 1941-1945 гг. в составе 198 гв. стрелкового полка 68 гв. стрелковой дивизии 1 Украинского фронта, гв. ефрейтор, заряжающий 120 мм миномета. Награжден орденами Отечественной войны II ст. (1985 г.), Красной Звезды, медалями «За боевые заслуги», «За оборону Сталинграда».

ЗЕНКОВ Андрей Степанович, родился 11.10.1899 г. Призван 06.10.1944 г. Мазановским РВК Амурской обл. Участвовал в войне с Японией 09.08. - 03.09.1945 г. Рядовой. Был ранен. Награжден медалью «За победу над Японией». Умер 06.03.1976 г. (Мазановский р-н, п. Пионерский)

ЗЕНКОВ Владимир Александрович, родился в 1922 г. в с. Воскресеновка Шимановского р-на Амурской обл. Участвовал в Великой Отечественной войне 1941-1945 гг. Награжден орденом Отечественной войны II ст. (1985 г.), медалями юбилейными. (Шимановский р-н)

ЗЕНКОВ Константин Александрович, родился в 1924 г. в с. Воскресеновка Шимановского р-на. Участвовал в Великой Отечественной войне 1941-1945 гг. Награжден орденом Отечественной войны II ст. (1985 г.), медалями юбилейными. (Шимановский р-н)

ЗЕНКОВ Семен Иванович, родился в 1925 г. в с. Кумара Шимановского р-на Амурской обл. Призван 04.01.1943 г. Шимановским РВК. Участвовал в Великой Отечественной войне 1941-1945 гг. в составе 109 отдельного батальона связи 124 стрелкового корпуса Ленинградского, 2 Прибалтийского, 2, 3 Белорусских фронтов, рядовой, линейный надсмотрщик кабельно-шестовой роты. Награжден орденом Отечественной войны II ст. (1985 г.), медалями «За боевые заслуги», юбилейными. (Шимановский р-н)

ЗЕНКОВ Сергей Александрович, родился в 1918 г. в с. Воскресеновка Шимановского р-на Амурской обл. Призван в июне 1941 г. Свободненским РВК Амурской обл. Участвовал в Великой Отечественной войне 1941-1945 гг. в составе 99 тяжелой гаубичной артиллерийской бригады 3 гв. артиллерийской дивизии прорыва РГК Северо-Западного, Западного, 3 Белорусского фронтов, рядовой, разведчик-наблюдатель. Был дважды ранен. Награжден орденом Отечественной войны II ст. (1985 г.), медалями «За отвагу», юбилейными. (Шимановский р-н)

ЗИГУРА Петр Трофимович, родился 29.06.1924 г. в с. Верхняя Полтавка Константиновского р-на Амурской обл. Призван 28.08.1942 г. Свободненским ГВК Амурской обл. Участвовал в Великой Отечественной войне 1941-1945 гг. в составе 266 стрелкового полка, матрос, стрелок. Был ранен в 1944 г., комиссован. Призван повторно. Участвовал в войне с Японией 09.08. - 03.09.1945 г. Награжден орденом Отечественной войны II ст. (1985 г.), медалями «За победу над Германией», «За победу над Японией», юбилейными. (Селемджинский р-н, п. Стойба)

ЗИЗЮК Афанасий Фомич, родился в 1917 г. в с. Подоловка Завитинского р-на Амурской обл. Участвовал в Великой Отечественной войне 1941-1945 гг. Награжден орденом Отечественной войны II ст. (1985 г.), медалями юбилейными. (Завитинский р-н)

ЗИЗЮК Василий Фомич, родился в 1915 г. в с. Подоловка Завитинского р-на Амурской обл. Призван Бурейским РВК. Участвовал в Великой Отечественной войне 1941-1945 гг. в составе 55 автомобильного полка 15 гв. стрелкового корпуса, сержант, ком. отделения. Награжден орденом Отечественной войны II ст. (1985 г.), медалями юбилейными. (Завитинский р-н)

ЗИЗЮК Дмитрий Фомич, родился в 1923 г. в с. Подоловка Завитинского р-на Амурской обл. Призван Завитинским РВК. Участвовал в Великой Отечественной войне 1941-1945 гг. в составе 49 гаубичного артиллерийского полка, рядовой, ст. шофер паркового взвода. (Завитинский р-н)

ЗИМЕРЕВ Петр Сергеевич, родился в 1903 г. в с. Поповка Мазановского р-на Амурской обл. Призван 19.02.1942 г. Серышевским РВК Амурской обл. Участвовал в Великой Отечественной войне 1941-1945 гг. в составе 9-й роты 3-го батальона 422 (81 гв.) стрелковой дивизии 64 армии Сталинградского фронта; 222 стрелкового полка 72 гв. стрелковой дивизии 25 гв. корпуса 7 гв. армии Степного фронта, рядовой, стрелок. Участник Сталинградской и Курской битв. Был трижды тяжело ранен. Комиссован. Награжден медалями «За отвагу», юбилейными.

ЗИМИН Михаил Платонович, родился в 1921 г. в с. Языково Благовещенского р-на Башкирской АССР. Участвовал в Великой Отечественной войне 1941-1945 гг. Награжден орденом Отечественной войны II ст. (1985 г.), медалями юбилейными. (пгт. Прогресс)

ЗИМИН Николай Иннокентьевич, родился в 1920 г. в с. Лазарево Мазановского р-на Амурской обл. Призван в сентябре 1940 г. Сретенским РВК Читинской обл. Участвовал в Великой Отечественной войне 1941-1945 гг. в составе 116 отдельной морской стрелковой бригады Брянского фронта, сержант, ком. отделения. Был тяжело ранен, комиссован. Инвалид войны. Награжден орденом Отечественной войны II ст. (1985 г.), медалями «За боевые заслуги», «За победу над Германией», юбилейными.

ЗИМИРЕВ Григорий Васильевич, родился в 1925 г. в с. Молчаново Мазановского р-на Амурской обл. Участвовал в Великой Отечественной войне 1941-1945 гг. Награжден орденом Отечественной войны II ст. (1985 г.), медалями юбилейными.

ЗИНЕНКО Петр Терентьевич, родился в 1918 г. Призван 02.08.1943 г. Мазановским РВК Амурской обл. из с. Козловка. Участвовал в Великой Отечественной войне 1941-1945 гг. в составе 412 стрелкового полка 1 стрелковой дивизии Западного, Белорусского фронтов, ст. сержант, командир 45 мм орудия. Участвовал в Московской битве. Был дважды тяжело ранен. Награжден орденом Славы III ст., медалью «За отвагу».

ЗИНИН Владимир Николаевич, родился 19.12.1921 г. в г. Витебск, Белорусской ССР. Призван 18.05.1941 г. Витебским ГВК. Участвовал в Великой Отечественной войне 1941-1945 гг. в составе 142 танковой бригады; 3 гв. кавалерийского корпуса Юго-Западного, Сталинградского фронтов, гв. рядовой, башенный стрелок бронемашины БА-20. Награжден орденом Отечественной войны II ст. (1985 г.), медалями «За отвагу», «За боевые заслуги», «За победу над Германией», юбилейными. (Селемджинский р-н, пгт. Токур)

ЗИНКИН Данил Иванович, родился 07.01.1913 г. в с. Песчаноозерка Октябрьского р-на Амурской обл. Участвовал в Великой Отечественной войне 1941-1945 гг. в составе 1 Украинского фронта, сержант, шофер. Сражался на Курской дуге, брал Берлин, освобождал Прагу. Умер 01.06.1994 г. (Октябрьский р-н, с. Восточное)

ЗИНКОВСКИЙ Василий Лукьянович, родился в 1912 г. в с. Лебяжье Серышевского р-на Амурской обл. Участвовал в Великой От-

ечественной войне 1941-1945 гг. в составе 719 стрелкового полка 67 стрелковой дивизии 8 армии Ленинградского фронта, рядовой, минометчик. В августе 1943 г. при обороне Ленинграда был тяжело ранен, комиссован. Инвалид войны. Награжден орденом Отечественной войны II ст. (1944 г.), медалями «За победу над Германией», юбилейными. (Серышевский р-н)

ЗИНУРОВ Малик Муллагалеевич, родился в 1921 г. в с. Кивак Мураевского р-на Башкирской АССР. Участвовал в войне с Японией 09.08. - 03.09.1945 г. в составе 7 артиллерийского полка 12 стрелковой дивизии, мл. сержант, наводчик орудия. Награжден орденом Отечественной войны II ст. (1985 г.), медалями юбилейными. (Сковородинский р-н, п. Мадалан)

ЗИНЧЕНКО Андрей Андреевич, родился 03.10.1905 г. с. Муратово Старательского р-на Харьковской обл. Украинской ССР. Призван 10.07.1941 г. Благовещенским РВК Амурской обл. Участвовал в Великой Отечественной войне 1941-1945 гг.; в войне с Японией 09.08. - 03.09.1945 в составе 247 гв. артиллерийского полка, сержант, орудийный номер. Освобождал Украину, Румынию, Венгрию, Чехословакию. Награжден медалями «За боевые заслуги» (дважды), «За победу над Германией», «За победу над Японией», юбилейными. Умер в 1984 г. (г. Благовещенск)

ЗИНЧЕНКО Иван Константинович, родился в 1911 г. в с. Иляк-Кошары Краснояружского р-на Курской обл. Призван 31.08.1943 г. Мазановским РВК Амурской обл. из с. Козловка. Участвовал в войне с Японией 09.08. - 03.09.1945 г. в составе 500 стрелкового полка 396 стрелковой дивизии 2 Краснознаменной армии 2 Дальневосточного фронта, гв. сержант, начальник телефонной станции роты связи. Награжден медалью «За победу над Японией».

ЗИНЧЕНКО Иван Михайлович, родился в 1912 г. в с. Среднебелое Ивановского р-на Амурской обл. Призван в марте 1942 г. Ивановским РВК. Участвовал в Великой Отечественной войне 1941-1945 гг. в составе 203 гв. стрелкового полка 70 гв. стрелковой дивизии 1 Украинского фронта, гв. старшина, старшина батареи 120 мм минометов. Награжден орденами Отечественной войны II ст. (1945 г.), Красной Звезды, медалями «За отвагу», «За боевые заслуги».

ЗИНЧЕНКО Иван Ефимович, родился в 1922 г. Призван в 1941 г. Тамбовским РВК Амурской обл. Участвовал в войне с Японией 09.08. - 03.09.1945 г. в составе 70 стрелкового полка 3 стрелковой дивизии 2 Краснознаменной армии 2 Дальневосточного фронта, ст. сержант, ком. стр. отделения. Награжден медалью «За боевые заслуги».

ЗЛИВКО Андрей Афанасьевич, родился в 1916 г. Призван 09.07.1941 г. Свободненским РВК Амурской обл. Участвовал в Великой Отечественной войне 1941-1945 гг. в составе 384 стрелковой дивизии 11 армии Ленинградского фронта, рядовой, стрелок. Награжден медалью «За отвагу». (Тамбовский р-н, с. Раздольное)

ЗНАЕВ Виктор Степанович, родился 29.09.1913 г. в г. Астрахань Астраханской обл. Участвовал в войне с Японией 09.08. - 03.09.1945 г. в составе 2 Дальневосточного фронта. Начальник погранзаставы. Награжден орденами Отечественной войны II ст. (1985 г.), Красной Звезды, медалями «За боевые заслуги» (дважды), «За победу над Германией», «За победу над Японией», юбилейными. (Белогорский р-н)

ЗМУШКО Николай Федорович, родился в 1923 г. в д. Горбовичская Калинковичского р-на Гомельской обл. Белорусской ССР. Призван в 1941 г. Белогорским РВК Амурской обл. Участвовал в Великой Отечественной войне 1941-1945 гг. в составе 1945 гаубичного артиллерийского полка 5 корпусной артиллерийской бригады 7 гв. стрелкового корпуса 10 гв. армии Ленинградского, 2 Прибалтийского фронтов, рядовой, шофер. Награжден орденом Отечественной войны II ст. (1986 г.), медалями «За боевые заслуги», «За победу над Германией», юбилейными. (Белогорский р-н)

ЗОЗУЛЯ Николай Яковлевич, родился в 1920 г. Призван в 1940 г. Благовещенским РВК Амурской обл. Участвовал в Великой Отечественной войне 1941-1945 гг. в составе 304 гв. стрелкового полка 100 гв. стрелковой дивизии Карельского, 3 Украинского фронтов, гв. сержант, ком. отделения взвода пешей разведки. Награжден орденом Славы III ст.

ЗОЛОТАРЕВ Алексей Михайлович, род в 1920 г. в с. Лебяжье Серышевского р-на Амурской обл. Призван 08.02.1942 г. Серышевским РВК. Участвовал в Великой Отечественной войне 1941-1945 гг. в составе 1389 стрелкового полка 96 стрелковой дивизии Донского, Юго-Западного фронтов, рядовой, телефонист. Бал ранен. После госпиталя - в 9 гв. танковой бригаде 1 гв. механизированного корпуса 2, 3 Украинских фронтов, гв. ст. сержант, повар 2 танкового батальона. Награжден орденами Отечественной войны II ст. (1985 г.), Красной Звезды, медалями «За боевые заслуги», «За победу над Германией», юбилейными.

ЗОЛОТАРЕВ Анатолий Матвеевич, родился в 1923 г. в с. Симоново Свободненского р-на Амурской обл. Призван 09.03.1942 г. Шимановским РВК Амурской обл. Участвовал в Великой Отечественной войне 1941-1945 гг. Награжден орденом Отечественной войны II ст. (1985 г.), медалями юбилейными. (Шимановский р-н)

ЗОЛОТАРЕВ Георгий Васильевич, родился в 1924 г. в г. Свободный Амурской обл. Призван 25.08.1942 г. Мазановским РВК Амурской обл. из п. Норск. Участвовал в войне с Японией 09.08. - 03.09.1945 г. в составе 52 отдельного артиллерийского дивизиона Сучанского сектора береговой обороны Владивостокского морского оборонительного района Тихоокеанского флота, матрос, номерной. Награжден орденом Отечественной войны II ст. (1985 г.), медалями «За победу над Японией», юбилейными.

ЗОЛОТАРЕВ Иван Михайлович, родился В 1923 г. в с. Симоново Шимановского р-на Амурской обл. Призван в 1942 г. Шимановским РВК. Участвовал в войне с Японией 09.08. - 03.09.1945 г. в составе 630 стрелкового полка 388 стрелковой дивизии 15 армии 2 Дальневосточного фронта, ефрейтор, наводчик 3 пулеметной роты. Награжден орденом Отечественной войны II ст. (1985 г.), медалями «За отвагу», юбилейными.

ЗОЛОТАРЕВ Иван Михайлович, родился в с. Семеновка Свободненского р-на Амурской обл. Участвовал в Великой Отечественной войне 1941-1945 гг. Награжден орденом Отечественной войны II ст. (1985 г.), медалями юбилейными.

ЗОЛОТАРЕВ Николай Иванович, родился в 1918 г. Участвовал в Великой Отечественной войне 1941-1945 гг. в составе 337 стрелкового полка, лейтенант. (Архаринский р-н)

ЗОЛОТАРЕВ Николай Тихонович, родился в 1915 г. в д. Бутово Поныровского р-на Курской обл. Призван 10.07.1941 г. Мазановским РВК Амурской обл. из с. Новокиевский Увал. Участвовал в Великой Отечественной войне 1941-1945 гг. Рядовой. Награжден орденом Отечественной войны II ст. (1985 г.), медалями юбилейными.

ЗОЛОТАРЕВ Федор Евгеньевич, родился в 1911 г. в с. Симоново Свободненского р-на Амурской обл. Призван в 1941 г. Участвовал в Великой Отечественной войне 1941-1945 гг. Награжден орденом Отечественной войны II ст. (1985 г.), медалями юбилейными. (Шимановский р-н)

ЗОЛОТОВ Андрей Иванович, родился в 1914 г. в п. Марковский Тогучинского р-на Новосибирской обл. Призван 15.08.1942 г. Сковородинским РВК Амурской обл. Участвовал в Великой Отечественной войне 1941-1945 гг. в составе 275 гв. истребительного противотанкового полка 40 гв. истребительной противотанковой артиллерийской бригады РГК 1 Белорусского, Центрального фронтов, гв. ст. сержант, старшина батареи. Награжден орденами «Отечественной войны II ст. (1945 г.), Красной Звезды - двумя, медалью «За отвагу».

ЗОЛОТОВ Григорий Михайлович, родился 20.04.1923 г. в с. Белоярово Мазановского р-на Амурской обл. Призван 12.11.1941 г. Мазановским РВК из с. Белоярово. В период Великой Отечественной войны 1941-1945 гг. и с Японией август-сентябрь 1945 г. в составе Благовещенского военного пехотного училища готовил специалистов для фронта. Ст. сержант. Орудийный и минометный мастер. Награжден медалями «За победу над Японией», юбилейными. (Мазановский р-н, п. Пионерский)

ЗОЛОТОВ Иван Михайлович, родился 08.06.1917 г. в с. Белоярово Мазановского р-на Амурской обл. Участвовал в войне с Японией 09.08. - 03.09.1945 г. Рядовой. Награжден медалями «За победу над Японией», юбилейными. Умер 21.03.1961 г. (Мазановский р-н, с. Белоярово)

ЗОЛОТОВ Иван Степанович, родился в 1917 г. в с. Гориецкое Мало-Вишерского р-на Новгородской обл. Призван 08.04.1941 г. Мало-Вишерским РВК. Участвовал в Великой Отечественной войне 1941-1945 гг. в составе 502 стрелкового полка 177 стрелковой дивизии, рядовой, пулеметчик. Находился в плену с октября 1941 г. Награжден медалями «За победу над Германией», юбилейными. (Селемджинский р-н, пгт. Токур)

ЗОЛОТОВ Юрий Михайлович, родился 25.07.1926 г. в с. Белоярово Мазановского р-на Амурской обл. Призван 13.11.1943 г. Мазановским РВК. Участвовал в войне с Японией 09.08. - 03.09.1945 г. в составе 5 стрелкового полка 59 стрелковой дивизии 26 стрелкового корпуса 1 Краснознаменной армии 1 Дальневосточного фронта, мл. сержант, разведчик. Был контужен. Награжден орденом Отечественной войны II ст. (1985 г.), медалями «За отвагу», «За победу над Японией», юбилейными. Умер в 1988 г. (г. Свободный)

ЗОЛОТОВ Яков Иванович, родился 18.03.1904 г. в с. Белоярово Мазановского р-на Амурской обл. Призван в июне 1942 г. Бикинским РВК Хабаровского края. Участвовал в Великой Отечественной войне 1941-1945гг. в составе 555 стрелкового полка 127 гв. стрелковой дивизии 1 гв. армии 1 Украинского фронта, гв. мл. сержант, ст. повар 2 батальона. Был ранен. Награжден орденом Красной Звезды, медалями «За боевые заслуги», «За победу над Германией», юбилейными. Умер 13.12.1983 г. (г. Белогорск)

ЗОЛОТОВСКИЙ Федор Афанасьевич, родился в 1913 г. в с. Алексеевка Шимановского р-на Амурской обл. Призван 26.07.1941 г. Свободненским РВК Амурской обл. Участвовал в Великой Отечественной войне 1941-1945 гг. в составе 5 отдельного мото-понтонного мостового батальона 1 Белорусского фронта, ефрейтор, автослесарь. Форсировал Средний Донец, Дон, Днепр, Западный Буг, Вислу, Одер. Награжден медалями «За боевые заслуги», «За оборону Сталинграда». (Шимановский р-н)

ЗОЛОТУХИН Федор Алексеевич, родился 21.04.1910 г. в г. Спасск-Дальний Приморского края. Участвовал в войне с Японией 09.08. - 03.09.1945 г. в составе 113-го батальона аэродромного обслуживания, ефрейтор. Награжден орденом Отечественной войны II ст. (1985 г.), медалями «За победу над Японией», юбилейными. (Октябрьский р-н, с. Восточное)

ЗОРЬКИН Александр Михайлович, родился в 1903 г. в Дубенском р-не Мордовской АССР. Призван 13.11.1926 г. Мазановским РВК Амурской обл. Участвовал в операции на КВЖД, награжден орденом Красного Знамени. (1929 г.). Участвовал в Великой Отечественной войне 1941-1945 гг. в составе 112 артиллерийского полка 290 стрелковой дивизии 10 армии Западного фронта; 5 стрелковой дивизии 40 стрелкового корпуса 3 армии 3, 1 Белорусских фронтов, полковник, командир полка, командующий артиллерией дивизии. Награжден орденами Отечественной войны II ст. (1943 г.), I ст. (1945 г.), Красного Знамени - в 1943 и 1945 гг. Умер 01.07.1945 г.

ЗОТКИН Михаил Карпович, родился 21.05.1917 г. в с. Пологое-Займище Владимировского р-на Астраханской обл. Призван 15.09.1938 г. Ульчским РВК Хабаровского края. Участвовал в Великой Отечественной войне 1941-1945 гг. в составе 237 стрелкового полка 107 стрелковой дивизии Калининского фронта; 707 стрелкового полка 215 стрелковой дивизии 31 армии Западного фронта, лейтенант, ком. стр. взвода. Награжден медалями «За боевые заслуги», «За победу над Германией», «За доблестный труд в Великой Отечественной войне 1941-1945 гг.», юбилейными. Был дважды тяжело ранен. Умер 07.02.1977 г. (Селемджинский р-н, п. Златоустовск).

ЗОТОВ Владимир Алексеевич, родился 22.01.1927 г. в с. Каменка Пугачевского р-на Саратовской обл. Призван 07.02.1945 г. Пугачевским РВК. Участвовал в Великой Отечественной войне 1941-1945 гг. в составе в/ч 29892. (Селемджинский р-н, пгт. Февральск)

ЗОТОВ Федор Васильевич, родился 20.08.1919 г. в с. Тамбовка Тамбовского р-на Амурской обл. Призван 15.09.1939 г. Омским ГВК. Участвовал в войне с Японией 09.08. - 03.09.1945 г. в составе 101 укрепрайона 2 Дальневосточного фронта, сержант, командир расчета. Награжден медалями «За победу над Японией», юбилейными. (Селемджинский р-н, п. Златоустовск)

ЗРАЖЕВСКИЙ Яков Гаврилович, родился в 1926 г. в с. Ново-Охочье Серышевского р-на Амурской обл. Участвовал в войне с Японией 09.08. - 03.09.1945 г. в составе 124 стрелкового полка 59 стрелковой дивизии 59 стрелкового корпуса 1 Краснознаменной армии 1 Дальневосточного фронта, мл. сержант, автоматчик. Награжден орденом Отечественной войны II ст. (1985 г.), медалями «За победу над Японией», юбилейными. (Мазановский р-н, с. Поповка)

ЗУБАНЬ Владимир Сергеевич, родился в 1925 г. Участвовал в Великой Отечественной войне 1941-1945 гг. в составе 22 стрелковой дивизии; 1056 стрелкового полка; с Японией 09.08. - 03.09.1945 г. в составе 3 запасного стрелкового полка Дальневосточного фронта, ст. сержант, ком. отделения. Награжден медалями «За отвагу», «За победу над Японией», юбилейными. (Мазановский р-н, с. Новокиевский Увал)

ЗУБАНЬ Иван Васильевич, родился 21.01.1918 г. в с. Михайловка Мазановского р-на Амурской обл. Призван 17.08.1938 г. Белогорским ГВК Амурской обл. Участвовал в войне с Японией 09.08. - 03.09.1945 г. в составе 42 механизированной бригады, ст. сержант, пом. ком. роты технического обеспечения. Награжден орденом Отечественной войны II ст. (1985 г.), медалями «За победу над Японией», юбилейными. (Мазановский р-н, с. Молчаново)

ЗУБАРЕВ Иван Тарасович, родился 21.02.1918 г. в с. Ново-Васильевка Васильевского р-на Запорожской обл. Украинской ССР. Призван 15.10.1938 г. Завитинским РВК Амурской обл. Участвовал в Великой Отечественной войне 1941-1945 гг. в составе 740 зенитно-артиллерийского полка 2 Украинского фронта, рядовой, ст. те-

лефонист 4 батареи. Награжден медалями «За отвагу», «За победу над Германией», юбилейными. (Селемджинский р-н, пгт. Токур)

ЗУБКО Федор Семенович, родился 28.06.1925 г. в с. Шрамовка Михайловского р-на Воронежской обл. Призван 03.01.1943 г. Магдагачинским РВК Амурской обл. Участвовал в войне с Японией 09.08. - 03.09.1945 г. в составе 113 отдельной стрелковой бригады, ефрейтор, пулеметчик. Награжден орденом Отечественной войны II ст. (1985 г.), медалями «За победу над Японией», юбилейными. (Зейский р-н, п. Светлый)

ЗУБОВ Иван Петрович, родился в 1915 г. Призван в июне 1941 г. Ивановским РВК Амурской обл. Участвовал в войне с Японией 09.08. - 03.09.1945 г. в составе 176 отдельной противотанковой дивизии, рядовой, шофер. (Ивановский р-н, с. Некрасовка)

ЗУБОВ Тимофей Григорьевич, родился в 1914 г. Призван в 1941 г. Тамбовским РВК Амурской обл. из с. Новоалександровка. Участвовал в войне с Японией 09.08. - 03.09.1945 г. в составе 453 минометного полка 550 минометной бригады РГК 1 Дальневосточного фронта, сержант, шофер. Награжден медалью «За отвагу».

ЗУЕВ Александр Александрович, родился в 1917 г. в г. Белогорск Амурской обл. Призван в 1941 г. Благовещенским ГВК Амурской обл. Участвовал в войне с Японией 09.08. - 03.09.1945 г. в составе 57 стрелкового полка 12 стрелковой дивизии 2 Краснознаменной армии 2 Дальневосточного фронта, мл. сержант, ком. отд. саперного взвода. Награжден орденом Отечественной войны II ст. (1985 г.), медалями «За отвагу», юбилейными.

ЗУЕВ Афанасий Терентьевич, родился в 1909 г. в с. Саскаль Свободненского р-на Амурской обл. Призван 27.08.1942 г. Шимановским РВК. Участвовал в Великой Отечественной войне 1941-1945 гг. Награжден орденом Отечественной войны II ст. (1985 г.), медалями юбилейными. (Шимановский р-н)

ЗУЕВ Константин Павлович, родился 23.12.1915 г. в г. Чермоз Свердловской обл. Призван 31.10.1941 г. Мазановским РВК Амурской обл. из с. Новокиевский Увал. Участвовал в войне с Японией 09.08. - 03.09.1945 г. Рядовой, повар. Награжден медалью «За победу над Японией». (Мазановский р-н, с. Путятино)

ЗУЕВ Николай Михайлович, родился в 1918 г. Участвовал в Великой Отечественной войне 1941-1945 гг. в составе 35 гв. стрелкового полка 10 гв. стрелковой дивизии Карельского фронта, сержант, наводчик пулемета. Был тяжело ранен. Награжден медалями «За оборону Советского Заполярья», «За победу над Германией». (Мазановский р-н, с. Кольцовка)

ЗУЕВ Павел Васильевич, родился в 1918 (1920) г. в г. Нижний Ломов Пензенской обл. Участвовал в войне с Японией 09.08. - 03.09.1945 г. в составе 75 погранотряда Хабаровского округа войск НКВД 2 Дальневосточного фронта, сержант, ком. отделения. Награжден орденом Отечественной войны II ст. (1985 г.), медалями «За боевые заслуги», юбилейными. (Архаринский р-н)

ЗУЕВА Татьяна Ивановна, родилась в 1925 г. в с. Слава Мазановского р-на Амурской обл. Участвовала в Великой Отечественной войне 1941-1945 гг. Награждена орденом Отечественной войны II ст. (1985 г.), медалями юбилейными.

ЗУЕНОК Алексей Алексеевич, родился 16.03.1909 г. в д. Борки Холопеничского р-на Минской обл. Белорусской ССР. Призван 09.07.1941 г. Серышевским РВК Амурской обл. Участвовал в Великой Отечественной войне 1941-1945 гг. в составе 583 - 107 отдельного гв. батальона связи 204 - 78 гв. стрелковой дивизии 64 армии Донского, Сталинградского, Степного, Воронежского, 2, 1 Украинских фронтов, гв. старшина, зав. продовольственным складом. Награжден орденом Красной Звезды, медалями «За отвагу», «За боевые заслуги». (г. Шимановск)

ЗУЕНОК Любовь Ивановна, родилась 14.10.1923 г. в г. Волгоград Волгоградской обл. Участвовала в Великой Отечественной войне 1941-1945 гг. в составе 77 гв. полевого хирургического пункта 78 гв. стрелковой дивизии 64 армии Донского, Сталинградского, Степного, Воронежского, 2,1 Украинских фронтов, гв. сержант, санинструктор. Награждена орденом Отечественной войны II ст. (1985 г.), медалями юбилейными.

ЗЫРЯНОВ Яков Сергеевич, родился в 1903 г. в г. Тюмень. Призван 28.12.1943 г. Мазановским РВК Амурской обл. Участвовал в Великой Отечественной войне 1941-1945 гг. Рядовой. Награжден орденом Отечественной войны II ст. (1985 г.), медалями юбилейными.

ЗЮЗИН Андрей Романович, родился в 1917 г. в с. Красноярово Мазановского р-на Амурской обл. Призван в 1938 г. Сковородинским РВК Амурской обл. Участвовал в войне с Японией 09.08. - 03.09.1945 г. в составе 158 армейского запасного стрелкового полка 1 Краснознаменной армии 1 Дальневосточного фронта, старшина, старшина роты. Награжден орденом Отечественной войны II ст. (1985 г.), медалями «За боевые заслуги», «За победу над Японией», юбилейными.

ЗЮЗИН Виктор Михайлович, родился в 1921 г. в с. Стойба Селемджинского р-на Амурской обл. Участвовал в Великой Отечественной войне 1941-1945 гг. Награжден орденом Отечественной войны II ст. (1985 г.), медалями юбилейными.

ЗЮЗИН Константин Никитович, родился в 1923 г. в с. Красноярово Мазановского р-на Амурской обл. Призван в 1942 г. Зейским РВК Амурской обл. Участвовал в Великой Отечественной войне 1941-1945 гг. в составе 158-го гв. стрелкового полка 51 гв. стрелковой дивизии 23 гв. стрелкового корпуса, гв. капитан, ком. пулеметной роты. Был трижды ранен. Награжден орденами Отечественной войны I ст. (1985 г., 1945 г.), медалями «За победу над Германией», юбилейными.

ЗЮЗЬКОВА (БОРМОТОВА) Таисия Перфильевна, родилась 28.10.1923 г. в с. Котково Топкинского р-на Новосибирской (ныне Кемеровской) обл. Призвана в декабре 1942 г. Топкинским РВК. Участвовала в войне с Японией 09.08.- 03.09.1945 г. в составе 749 зенитно-артиллерийского полка 3 корпуса Приамурской армии ДВВО, рядовой, пулеметчик. Награждена медалями «За трудовую доблесть в годы Великой Отечественной войны 1941-1945 гг.», юбилейными. (пгт. Прогресс)

ЗЯБЛИКОВ Владимир Степанович, родился в 1925 г. в с. Петровка Тамбовского р-на Амурской обл. Призван 13.01.1943 г. Комсомольским-на-Амур ГВК Хабаровского края. Участвовал в Великой Отечественной войне 1941-1945 гг. в составе 328 гв. стрелкового полка 104 гв. стрелковой дивизии, гв. ефрейтор, стрелок 8 стр. роты 3 стр. батальона. Награжден орденом Отечественной войны II ст. (1985 г.), медалями «За отвагу», «За боевые заслуги», «За победу над Германией», юбилейными. (Архаринский р-н)

ЗЯБЗИН Матвей Яковлевич, родился в 1912 г. в с. Мельцаны Мельцанского р-на Пензенской обл. Призван 25.07.1941 г. Мазановским РВК Амурской обл. из с. Константиновка. Участвовал в Великой Отечественной войне 1941-1945 гг. в составе 61 дорожного эксплуатационного полка, рядовой, минометчик. Награжден орденом Отечественной войны II ст. (1985 г.), медалями «За победу над Германией», юбилейными. (Мазановский р-н, с. Новокиевский Увал)

★ И ★

ИБРАГИМОВ Абдулла Артемович, родился в 1912 г. в с. Дмитриевка Мазановского р-на Амурской обл. Участвовал в Великой Отечественной войне 1941-1945 гг. Был тяжело ранен, комиссован. Инвалид войны. Награжден орденом Отечественной войны I ст. (1985 г.), медалями «За победу над Германией», юбилейными. (Мазановский р-н, с. Дмитриевка)

ИБЯТОВ Салихзян Шакирзянович, родился 12.11.1924 г. в с. Тарханы Тархановского р-на Татарской АССР. Призван в 1943 г. Участвовал в Великой Отечественной войне 1941-1945 гг. В марте 1943 г. был ранен под Смоленском. (Константиновский р-н)

ИВАНЕНКО Андрей Данилович, родился 29.11.1915 г. в с. Верхняя Полтавка Константиновского р-на Амурской обл. Призван в 1941 г. Свободненским РВК Амурской обл. Участвовал в войне с Японией 09.08. - 03.09.1945 г. в составе 65 артиллерийского полка 8 стрелковой дивизии 2 Краснознаменной армии 2 Дальневосточного фронта, ефрейтор, ком. отделения. Награжден орденом Отечественной войны II ст. (1985 г.), медалями «За отвагу», «За победу над Японией», юбилейными. Умер 08.04.1995 г. (Константиновский р-н, с. Верхняя Полтавка)

ИВАСЕНКО Петр Борисович, родился в 1925 г. в с. Ивановка Ивановского р-на Амурской обл. Призван 01.01.1943 г. Ивановским РВК. Участвовал в войне с Японией 09.08. - 03.09.1945 г. в составе 451 минометного полка 52 отдельной минометной бригады 1 Дальневосточного фронта, рядовой, шофер 3 батареи. Награжден орденом Отечественной войны II ст. (1985 г.), медалью «За боевые заслуги». (Ивановский р-н, с. Правовосточное)

ИВАНИЧЕВ Михаил Павлович, родился 18.10.1918 г. в с. Зубово Екатериновского р-на Саратовской обл. Участник боев на р. Халхин-Гол, советско-финской войны, Великой Отечественной войны, войны с Японией 09.08. - 03.09.1945 г. Награжден медалями «За отвагу», «За боевые заслуги», «За победу над Японией», юбилейными, монгольскими Орденом Северной Звезды, знаком «За события на Халгин-Голе». Умер 27.09.1982 г. (Октябрьский р-н, с. Восточное)

ИВАНИЩЕВ Виктор Николаевич, родился в 1914 г. в с. Иннокентьевка Архаринского р-на Амурской обл. Участвовал в Великой Отечественной войне 1941-1945 гг. Награжден орденом Отечественной войны II ст. (1985 г.), медалями юбилейными.

ИВАНИЩЕВ Виктор Тихонович, родился в 1926 г. в Ивановском р-не Амурской обл. Призван в 1943 г. Ивановским РВК. Участвовал в войне с Японией 09.08. - 03.09.1945 г. в составе 97 стрелкового полка 187 стрелковой дивизии 17 стрелкового корпуса 25 армии 1 Дальневосточного фронта, мл. сержант, ком. отделения 1 стр. роты. Награжден медалью «За отвагу».

ИВАНИЩЕВ Федор Афанасьевич, родился в 1900 г. Участвовал в Великой Отечественной войне 1941-1945 гг. в составе 168 гв. легкого артиллерийского полка 4 гв. легкой артиллерийской бригады 2 гв. артиллерийской дивизии прорыва РГК, гв. старшина, ком. отделения тяги 3 батареи 2 дивизиона. Награжден медалями «За отвагу», «За боевые заслуги», «За победу над Германией», «За взятие Кенигсберга».

ИВАНИЦКИЙ Николай Александрович, родился в 1926 г. в с. Муравьевка Тамбовского р-на Амурской обл. Призван 03.11.1943 г. Советским РВК Красноярского края. Участвовал в Великой Отечественной войне 1941-1945 гг. в составе 1152 стрелкового полка 5 механизированного корпуса 4 Украинского фронта, сержант, наводчик 57 мм орудия. Награжден орденами Отечественной войны II ст. (1945 г., 1985 г.), медалью «За отвагу», юбилейными. Умер 15.09.1988 г. (Константиновский р-н, с. Константиновка)

ИВАНКИН Алексей Николаевич, родился в 1913 г. Призван в июле 1941 г. Тындинским РВК Амурской обл. Участвовал в войне с Японией 09.08. - 03.09.1945 г. в составе 1120 пушечного артиллерийского полка РГК 15 армии 2 Дальневосточного фронта, рядовой, шофер-слесарь паркового взвода. Награжден медалью «За отвагу».

ИВАНКИН Александр Павлович, родился 20.12.1918 г. в п. Гарь Мазановского р-на Амурской обл. Призван в октябре 1939 г. Мазановским РВК из с. Михайловка. Участвовал в Великой Отечественной войне 1941-1945 гг. в составе 995 артиллерийского полка 143 армейской пушечно-артиллерийской бригады 2 Белорусского фронта, ст. сержант, ком. отделения радиосвязи. Награжден орденами Отечественной войны II ст. (1985 г.), Красной Звезды, медалями «За боевые заслуги», «За оборону Москвы», «За взятие Кенигсберга», «За победу над Германией», юбилейными. Умер 19.04. 1997 г. (Мазановский р-н, с. Михайловка)

ИВАНКИН Андрей Сергеевич, родился в 1919 г. Участвовал в Великой Отечественной войне 1941-1945 гг. Награжден орденом Красной Звезды, медалями юбилейными. (Мазановский р-н, с. Красноярово)

ИВАНОВ Александр Акимович, родился 07.12.1905 г. Призван в августе 1941 г. Брянским РВК Орловской обл. Участвовал в Великой Отечественной войне 1941-1945 гг. в составе 1106 стрелкового полка 331 стрелковой дивизии 71 стрелкового корпуса 31 армии Западного, 3 Белорусского фронтов, капитан, командир батареи 45 мм пушек. Был дважды ранен. Награжден орденами Красного Знамени, Отечественной войны I, II ст., Красной Звезды, медалями «За боевые заслуги» (дважды), «За победу над Германией», юбилейными. (Мазановский р-н, с. Новокиевский Увал)

ИВАНОВ Александр Тихонович, родился в 1925 г. Призван в октябре 1942 г. Тамбовским РВК. Участвовал в Великой Отечественной войне 1941-1945 гг., сержант. Награжден юбилейными медалями. Умер 27.12.1994 г. (Константиновский р-н, с. Золотоножка)

ИВАНОВ Алексей Алексеевич, родился 30.12.1912 г. в с. Радде Облучинского р-на Хабаровского края. Призван 09.06.1941 г. Зейским РВК Амурской обл. Участвовал в Великой Отечественной войне в составе 169 артиллерийского полка 152 стрелковой дивизии 43 армии, рядовой, орудийный номер. В сентябре 1942 г. был тяжело ранен под Смоленском. Комиссован по ранению, инвалид III гр. Награжден орденом Отечественной войны II ст. (1985 г.), медалями «За отвагу», «За победу над Германией», юбилейными. (Бурейский р-н)

ИВАНОВ Алексей Андреевич, родился в 1926 г. в с. Новгородка Свободненского р-на Амурской обл. Призван в 1943 г. Свободненским РВК. Участвовал в войне с Японией 09.08. - 03.09.1945 г. в составе 97 стрелкового полка 187 стрелковой дивизии 5 армии 1 Дальневосточного фронта, рядовой, санитар 9 роты. Награжден орденом Отечественной войны II ст. (1985 г.), медалями «За боевые заслуги», юбилейными.

ИВАНОВ Алексей Данилович, родился в 1915 (1916 г.) г. в с. Анновка Ивановского р-на Амурской обл. Призван в 1941 г. Ивановским РВК. Участвовал в войне с Японией 09.08. - 03.09.1945 г. в составе 404 стрелкового полка 363 стрелковой дивизии 35 армии 1

Дальневосточного фронта, сержант, санинструктор. Награжден орденом Отечественной войны II ст. (1985 г.), медалями «За отвагу», юбилейными.

ИВАНОВА Анна Игнатьевна, родилась 21.09.1922 г. в г. Горно-Алтайске Алтайского края. Доброволец. Участвовала в войне с Японией 09.08. - 03.09.1945 г. в составе станции наблюдения и связи Тихоокеанского флота, старшина 1 статьи, ст. специалист СПС. Награждена орденом Отечественной войны II ст. (1985 г), медалями «За победу над Германией», «За победу над Японией», юбилейными. (Тамбовский р-н, с. Новоалександровка)

ИВАНОВ Василий Егорович, родился в 1910 г. Призван 09.07.1941 г. Белогорским РВК Амурской обл. Участвовал в войне с Японией 09.08. - 03.09.1945 г. в составе 113 отдельной стрелковой бригады 16 армии 2 Дальневосточного фронта, ст. сержант, пом. ком. взвода. Награжден медалями «За отвагу», юбилейными. (г. Белогорск)

ИВАНОВ Василий Егорович, родился в 1916 г. в с. Анновка Ивановского р-на Амурской обл. Призван Ивановским РВК. Участвовал в Великой Отечественной войне 1941-1945 гг. Награжден орденом Отечественной войны II ст. (1985 г.), медалями юбилейными.

ИВАНОВ Василий Егорович, родился в 1916 г. в Благовещенском р-не Амурской обл. Призван в октябре 1941 г. Благовещенским ГВК. Участвовал в Великой Отечественной войне 1941-1945 гг. в составе 104 гв. стрелкового полка 36 гв. стрелковой дивизии Сталинградского фронта, гв. сержант, ком. пулеметного расчета. 04.09.1942 г. был тяжело ранен, считался убитым. Инвалид войны I гр. Награжден орденом Отечественной войны II ст. (1945 г.), медалями юбилейными. (г. Благовещенск)

ИВАНОВ Василий Егорович, родился в 1917 г. в с. Ольшанка Чибисовского р-на Липецкой обл. Призван в мае 1938 г. Магдагачинским РВК Амурской обл. Участвовал в Великой Отечественной войне 1941-1945 гг. в составе 1267 стрелкового полка 382 стрелковой дивизии Волховского, Ленинградского фронтов, рядовой, автоматчик. Награжден орденом Отечественной войны II ст. (1985 г.), медалями «За отвагу», «За боевые заслуги», юбилейными.

ИВАНОВ Василий Иванович, родился в 1926 г. в с. Стойба Селемджинского р-на Амурской обл. Участвовал в Великой Отечественной войне 1941-1945 гг. Награжден орденом Отечественной войны II степени (1985 г.), медалями юбилейными.

ИВАНОВ Василий Иосифович, с. Новоалександровка

ИВАНОВ Василий Самойлович, родился в 1910 г. в с. Новороссийка Мазановского р-на Амурской обл. Участвовал в Великой Отечественной войне 1941-1945 гг. Награжден орденом Отечественной войны II ст. (1985 г.), медалями юбилейными.

ИВАНОВ Вениамин Сергеевич, родился в 1917 г. Призван 15.03.1942 г. Мазановским РВК Амурской обл. из п. Майский. Участвовал в Великой Отечественной войне 1941-1945 гг. в составе 201 стрелкового полка. Рядовой. Был тяжело ранен. Награжден медалью «За победу над Германией».

ИВАНОВ Виктор Иванович, родился в 1916 г. Призван 10.07.1941 г. Мазановским РВК Амурской обл. из с. Угловое. Участвовал в Великой Отечественной войне 1941-1945 гг. в составе 65 гв. стрелкового полка 36 гв. стрелковой дивизии 2, 3 Украинских фронтов, гв. рядовой, разведчик-наблюдатель. Награжден орденом Славы III степени, медалью «За отвагу».

ИВАНОВ Владимир Георгиевич, родился в 1925 г. в с. Духовское Спасского р-на Приморского края. Призван 31.12.1941 г. Мазановским РВК Амурской обл. из с. Каменка. Участвовал в Великой Отечественной войне 1941-1945 гг. в составе 176 отдельного батальона связи 318 горно-стрелковой дивизии 38 армии 4 Украинского фронта, рядовой, телефонист. Награжден орденом Красной Звезды, медалями «За победу над Германией», юбилейными.

ИВАНОВ Владимир Иванович, родился в 1911 г. Призван в 1943 г. Свободненским РВК Амурской обл. Участвовал в войне с Японией 09.08. - 03.09.1945 г. в составе 1641 артиллерийского полка 335 стрелковой дивизии 25 армии 1 Дальневосточного фронта, рядовой, орудийный номер 2 батареи. Награжден медалью «За отвагу».

ИВАНОВ Владимир Иванович, родился в 1915 г. в г. Сочи Крымской АССР. Призван 25.01.1943 г. Ивановским РВК Амурской обл. Участвовал в Великой Отечественной войне 1941-1945 гг. в составе 20 артиллерийской дивизии прорыва 2 Прибалтийского, 3 Белорусского, 1 Прибалтийского фронтов, ефрейтор, стрелок комендантского взвода. Награжден медалями «За отвагу», «За боевые заслуги».

ИВАНОВ Владимир Иванович, родился в 1921 г. в д. Чересово Сережинского р-на Великолукской обл. Призван в октябре 1940 г. Шимановским РВК Амурской обл. Участвовал в Великой Отечественной войне 1941-1945 гг. в составе 1228 стрелкового полка 368 стрелковой дивизии 14 армии Карельского фронта, ст. лейтенант, оперуполномоченный «СМЕРШ». Награжден орденом Красной Звезды.

ИВАНОВ Владимир Иванович, родился в 1923 г. в г. Благовещенске Амурской обл. Участвовал в Великой Отечественной войне 1941-1945 гг. Награжден орденом Отечественной войны II ст. (1985 г.), медалями юбилейными.

ИВАНОВ Владимир Иванович, родился в 1925 г. в с. Новоалександровка Тамбовского р-на Амурской обл. Призван Тамбовским РВК. Участвовал в Великой Отечественной войне 1941-1945 гг. в составе 54 полка ПВО железнодорожных эшелонов Ленинградского фронта, рядовой, прицельный орудия 977 зенитно-пушечно-пулеметного взвода. Награжден орденом Отечественной войны II ст. (1945 г.), медалями «За боевые заслуги», юбилейными. (Тамбовский р-н, с. Новоалександровка)

ИВАНОВ Владимир Иванович, родился в 1926 г. на ст. Ерофей Павлович Сковородинского р-на Амурской обл. Участвовал в Великой Отечественной войне 1941-1945 гг. Награжден орденом Отечественной войны II ст. (1985 г.), медалями юбилейными.

ИВАНОВ Владимир Петрович, родился в 1921 г. Участвовал в Великой Отечественной войне 1941-1945 гг. в составе 458 стрелкового полка 78 стрелковой дивизии, ст. сержант. Награжден орденом Отечественной войны II ст. (1985 г.), медалями юбилейными. (Архаринский р-н)

ИВАНОВ Владимир Петрович, родился в 1925 г. Призван в 1942 г. Зейским РВК Амурской обл. Участвовал в войне с Японией 09.08. - 03.09.1945 г. в составе 1060 стрелкового полка 264 стрелковой дивизии 35 армии 1 Дальневосточного фронта, рядовой, снайпер. Был тяжело ранен в бою за г. Хутоу. Награжден медалью «За боевые заслуги».

ИВАНОВ Григорий Васильевич, родился в 1926 г. в с. Зеньковка Константиновского р-на Амурской обл. Призван Тамбовским РВК Амурской обл. из с. Новоалександровка. Участвовал в Великой Отечественной войне 1941-1945 гг. Награжден орденом Отечественной войны II ст. (1985 г.), медалями юбилейными. (Тамбовский р-н, с. Новоалександровка)

ИВАНОВ Григорий Михайлович, родился в 1923 г. Призван 09.03.1942 г. Мазановским РВК Амурской обл. из п. Норск. Участвовал в Великой Отечественной войне 1941-1945 гг. в составе 66 отдельного моторизованного инженерного батальона 22 моторизованной инженерной бригады 6 гв. танковой армии 2 Украинского фронта, сержант, ком. отделения. Был ранен. Награжден медалью «За боевые заслуги».

ИВАНОВ Евгений Михайлович, родился 16.01.1915 г. в г. Благовещенске Амурской обл. Призван 15.08.1941 г. Хабаровским ГВК. Участвовал в войне с Японией 09.08. – 03.09.1945 года в составе 660 отдельной телеграфно-эксплуатационной роты, ефрейтор, телеграфист-морзист. Награжден орденом Отечественной войны II ст. (1985 г.), медалями «За победу над Японией», юбилейными. (Селемджинский р-н, пгт. Токур)

ИВАНОВ Иван Артемович, родился в 1924 г. в д. Антоновка Завитинского р-на Амурской обл. Призван в 1942 г. Бурейским РВК Амурской обл. Участвовал в Великой Отечественной войне 1941-1945 гг. в составе 4 гв. отдельного мотоциклетного полка, гв. мл. сержант, автоматчик. Награжден орденом Отечественной войны II ст. (1985 г.), медалями «За отвагу», юбилейными.

ИВАНОВ Иван Васильевич, родился в 1913 году. Призван Белогорским РВК Амурской обл. Участвовал в войне с Японией 09.08. - 03.09.1945 г. в составе 158 стрелкового полка 190 стрелковой дивизии 1 Дальневосточного фронта, ефрейтор, стрелок комендантского взвода. Награжден медалями «За отвагу», «За победу над Японией». (Мазановский р-н, с. Новокиевский Увал)

ИВАНОВ Иван Васильевич, родился 12.03.1912 г. в г. Козельске Калужской обл. Участвовал в войне с Японией 09.08. - 03.09.1945 г. в составе 2 Дальневосточного фронта. Награжден орденом Отечественной войны II ст. (1985 г.), медалями «За боевые заслуги», «За победу над Германией», юбилейными. (Бурейский р-н)

ИВАНОВ Иван Георгиевич, родился в 1906 г. Призван в 1941 г. Белогорским РВК Амурской обл. Участвовал в войне с Японией 09.08. - 03.09.1945 г. в составе 61 отдельного дорожного эксплуатационного батальона 2 Краснознаменной армии 2 Дальневосточного фронта, ст. лейтенант, инспектор по службе регулирования. Награжден медалями «За боевые заслуги», «За победу над Японией». (Мазановский р-н, с. Сапрново)

ИВАНОВ Иван Михайлович, родился в 1913 г. в с. Ермаковка Абанского р-на Краснодарского края. Призван в сентябре 1935 г. Канским РВК Красноярского края. Участвовал в Великой Отечественной войне 1941-1945 гг. в составе 157 минометного полка 44 минометной бригады 10 артиллерийской дивизии 3 Белорусского фронта, сержант, ком. минометного расчета. 16.01.1945 г. был ранен. Награжден орденами Отечественной войны II ст. (1985 г.), Славы III ст., медалями «За отвагу», «За победу над Германией», юбилейными. (Селемджинский р-н, с. Стойба)

ИВАНОВ Иван Михайлович, родился в 1925 г. в с. Путятино Мазановского р-на Амурской обл. Призван 31.12.1942 г. Мазановским РВК. Участвовал в Великой Отечественной войне 1941-1945 гг. Рядовой. Награжден орденом Отечественной войны II ст. (1985 г.), медалями юбилейными.

ИВАНОВ Иван Петрович, родился 15.05.1925 г. в с. Сохатино Мазановского р-на Амурской обл. Призван в 1943 г. Шимановским РВК Амурской обл. Участвовал в войне с Японией 09.08. - 03.09.1945 г. в составе 198 кавалерийского полка 84 кавалерийской дивизии 1 Дальневосточного фронта, сержант, ком. отд. связи. Награжден орденом Отечественной войны II ст. (1985 г.), медалями «За боевые заслуги», «За победу над Японией», юбилейными. (Шимановский р-н)

ИВАНОВ Иван Порфирович, родился 22.03.1909 г. Призван 23.04.1945 г Мазановским РВК. Амурской обл. из с. Путятино. Участвовал в войне с Японией 09.08. - 03.09.1945 г. Награжден медалью «За победу над Японией», юбилейными. Умер 09.10.1984 г. (Мазановский р-н, с. Путятино)

ИВАНОВ Иван Степанович, родился в 1925 г. в с. Козьмодемьяновка Тамбовского р-на Амурской обл. Призван в декабре 1942 г. Тамбовским РВК из с. Новоалександровка. Принимал участие в Великой Отечественной войне 1941-1945 гг. в составе 37 отдельной истребительной противотанковой бригады 1 Украинского фронта, рядовой, ст. разведчик батареи управления. Награжден орденами Отечественной войны II ст. (1985 г.), Красной Звезды, медалями юбилейными. (г. Благовещенск)

ИВАНОВ Игнат Мефодиевич, родился в 1925 г. в с. Слава Мазановского р-на Амурской обл. Призван 04.01.1943 г. Мазановским РВК из с. Слава. Участвовал в Великой Отечественной войне 1941-1945 гг. Рядовой. Награжден орденом Отечественной войны II ст. (1985 г.), медалями юбилейными.

ИВАНОВ Илья Федорович, родился 08.09.1914 г. Призван 25.09.1941 г. Мазановским РВК Амурской обл. из с. Новокиевский Увал. Участвовал в Великой Отечественной войне 1941-1945 гг. Награжден медалями «За победу над Германией», юбилейными Умер 06.04.2000 г. (Мазановский р-н, с. Новокиевский Увал)

ИВАНОВ Иннокентий Давыдович, родился в 1913 г. в п. Норск Мазановского р-на (Селемджинского р-на) Амурской обл. Призван 18.06.1941 г. Мазановским РВК из п. Норск. Участвовал в войне с Японией 09.08. – 03.09.1945 г. в составе 358 пулеметного батальона, рядовой, станковый пулеметчик. Награжден медалью «За победу над Японией». (Мазановский р-н – в н.вр. Селемджинский р-н, п. Норск)

ИВАНОВ Константин Михайлович, родился в 1914 г. в с. Муравьевка Тамбовского р-на Амурской обл. Участвовал в Великой Отечественной войне 1941-1945 гг. Рядовой, стрелок. Был тяжело ранен, комиссован. Инвалид войны. Награжден медалями «За победу над Германией», юбилейными. (г. Благовещенск)

ИВАНОВ Лаврентий Степанович, родился в 1905 г. в г. Красноярске Красноярского края. Призван Шимановским РВК Амурской обл. из пос. Аяк. Участвовал в Великой Отечественной войне 1941-1945 гг. Награжден орденом Отечественной войны II ст. (1985 г.), медалями юбилейными. (пгт. Прогресс)

ИВАНОВ Михаил Иванович, родился в 1915 г. в д. Ново-Яхакасы Бурпарского р-на Чувашской АССР. Призван 10.07.1941 г. Мазановским РВК Амурской обл. из с. Романкауцы. Участвовал в войне с Японией 09.08. - 03.09.1945 г. в составе 388 пушечного артиллерийского полка РГК 2 Краснознаменной армии 2 Дальневосточного фронта, рядовой, тракторный механик 1 батареи. Награжден орденом Отечественной войны II ст. (1985г.), медалями «За победу над Японией», юбилейными.

ИВАНОВ Никита Степанович, родился в 1926 г. в с. Тамбовка Тамбовского р-на Амурской обл. Призван 12.11.1943 г. Шимановским РВК Амурской обл. Участвовал в Великой Отечественной войне 1941-1945 гг. Награжден орденом Отечественной войны II ст. (1985 г.), медалями юбилейными. (Шимановский р-н)

ИВАНОВ Никифор Мартынович, родился в 1911 г. в с. Слава Мазановского р-на Амурской обл. Призван 14.06.1941 г. Мазановским РВК из с. Слава. Участвовал в войне с Японией 09.08. - 03.09.1945 г. в составе 388 пушечного артиллерийского полка РГК 2 Краснознаменной армии 2 Дальневосточного фронта, рядовой,

шофер. Награжден орденом Отечественной войны II ст. (1985 г.), медалями «За победу над Японией», юбилейными. (Мазановский р-н, п. Ивановский)

ИВАНОВ Никифор Тимофеевич, родился в 1912 г. в с. Комиссаровка Белогорского р-на Амурской обл. Призван в 1942 г. Белогорским РВК. Участвовал в войне с Японией 09.08. - 03.09.1945 г. в составе 199 стрелкового полка 39 стрелковой дивизии 1 Краснознаменной армии 1 Дальневосточного фронта, рядовой, стрелок 3 стр. роты. Награжден орденом Отечественной войны II ст. (1985 г.), медалями «За боевые заслуги», юбилейными.

ИВАНОВ Николай Антонович, родился в 1923 г. в с. Лебяжье Серышевского р-на Амурской обл. Призван 09.03.1942 г. Шимановским РВК Амурской обл. Участвовал в войне с Японией 09.08. - 03.09.1945 г. в составе 56 отдельной роты разведки 187 стрелковой дивизии 17 стрелкового корпуса, ефрейтор, стрелок. Награжден орденом Отечественной войны II ст. (1985 г.), медалями «За отвагу», юбилейными. (Шимановский р-н)

ИВАНОВ Николай Васильевич, родился 06.01.1919 г. в д. Круглиха Молоковского р-на Калининской обл. Участвовал в войне с Японией 09.08. - 03.09.1945 г. в составе 135 стрелковой дивизии 1 Дальневосточного фронта, военфельдшер. Награжден орденом Отечественной войны II ст. (1985 г.), медалями «За победу над Японией», юбилейными. (Бурейский р-н)

ИВАНОВ Николай Владимирович, родился 07.05.1917 (1919) г. в д. Большой Антебес г. Мариинск Кемеровской обл. Призван в 1942 г. Серышевским РВК Амурской обл. Участвовал в войне с Японией 09.08. - 03.09.1945 г. в составе 165 стрелкового полка 79 стрелковой дивизии 16 армии 2 Дальневосточного фронта, сержант, ком. отделения 6 стр. роты 2 стр. батальона. Награжден орденом Отечественной войны II ст. (1985 г.), медалями «За отвагу», юбилейными.

ИВАНОВ Николай Георгиевич, родился в 1925 г. в с. Краснояро-во Мазановского р-на Амурской обл. Призван Мазановским РВК 16.01.1943 г. из п. Майский. Участвовал в Великой Отечественной войне 1941-1945 гг. Рядовой. Награжден орденом Отечественной войны II ст. (1985 г.), медалями юбилейными.

ИВАНОВ Николай Федотович, родился 19.12.1923 г. в с. Зарубино Монкинского р-на Кемеровской обл. Призван 22.05.1942 г. Киселевским ГВК Кемеровской области. Участвовал в Великой Отечественной войне 1941-1945 гг. в составе 837 стрелкового полка; 27 отдельной разведывательной роты; 544 стрелкового полка; 188 стрелкового полка. Сержант, пулеметчик. Был трижды ранен (в январе 1943 г.- дважды, в 1944 г.). Награжден медалями «За победу над Германией», юбилейными. (Селемджинский р-н, пгт. Токур)

ИВАНОВ Павел Валерьянович, родился 05.09.1913 г. в г. Ож Южно-Казахстанской обл. Казахской ССР. Участвовал в войне с Японией 09.08. - 03.09.1945 г. в составе 410 отдельного танкового батальона 2 Краснознаменной армии 2 Дальневосточного фронта, рядовой. Был ранен. Награжден медалями «За боевые заслуги», «За победу над Японией». (Белогорский р-н)

ИВАНОВ Петр Николаевич, родился в 1920 г. в г. Свободный Амурской обл. Призван в 1940 г. Свободненским РВК. Участвовал в Великой Отечественной войне 1941-1945 гг. в составе 62 стрелкового полка 10 стрелковой дивизии 23 армии Ленинградского, Прибалтийского фронтов, лейтенант, разведчик, комсорг батальона, литературный сотрудник дивизионной газеты «Пехотинец». Награжден орденами Отечественной войны II ст. (1985 г.), Красной Звезды, медалями «За отвагу», «За оборону Ленинграда», «За победу над Германией», юбилейными. (Селемджинский р-н, пгт. Экимчан)

ИВАНОВ Петр Николаевич, родился в 1921 г. Призван 01.02.1942 г. Тындинским РВК Амурской обл. Участвовал в Великой Отечественной войне 1941-1945 гг. в составе 2 отдельного стрелкового батальона 112 отдельной стрелковой бригады 7 гв. стрелкового корпуса 33 армии Западного фронта, мл. сержант, ком. отделения, снайпер. Награжден орденом Красной Звезды. (Тындинский р-н)

ИВАНОВ Семен Акимович, родился в 1923 г. в с. Каменка Мазановского р-на Амурской обл. Призван в 1942 г. Хабаровским ГВК. Участвовал в Великой Отечественной войне 1941-1945 гг. в составе 109 гв. стрелкового полка 37 гв. стрелковой дивизии 1 Белорусского фронта, гв. ефрейтор, наводчик ПТР. Награжден орденом Отечественной войны II ст. (1985 г.), медалями «За отвагу», «За победу над Германией», юбилейными.

ИВАНОВ Семен Степанович, родился в 1925 г. Призван 18.12.1942 г. Сковородинским РВК Амурской обл. Участвовал в Великой Отечественной войне 1941-1945 гг. в составе 312 стрелкового полка 26 стрелковой дивизии 43 армии 1 Прибалтийского фронта, мл. лейтенант, ком. саперного взвода. 21.03.1945 г. под Кенигсбергом был тяжело ранен, комиссован. Инвалид войны II гр. Награжден орденом Красной Звезды. (г. Сковородино)

ИВАНОВ Сергей Николаевич, родился 19.12.1920 г. в г. Улан-Удэ Бурят-Монгольской АССР. Призван 01.09.1938 г. Улан-Удэнским ГВК. Участвовал в Великой Отечественной войне 1941-1945 гг. в составе отдельного батальона ПТР. Ст. сержант, зам. ком. взвода. Был ранен. Награжден медалями «За победу над Германией», юбилейными. (Селемджинский р-н, пгт. Токур)

ИВАНОВ Тихон Иванович, родился в 1924 г. Участвовал в Великой Отечественной войне 1941-1945 гг. в составе 87 отдельного танкового полка. (Архаринский р-н)

ИВАНОВ Феофан Прокопьевич (Прокофьевич), родился в 1907 г. в с. Сохатино Мазановского р-на Амурской обл. Призван 24.12.1942 г. Шимановским РВК Амурской обл. Участвовал в Великой Отечественной войне 1941-1945 гг. в составе 87 стрелкового полка 9 стрелковой дивизии 21 армии Центрального фронта, рядовой, номер расчета 82-мм миномета. 01.12.1943 г. под Смоленском был тяжело контужен, комиссован. Инвалид войны III гр. Награжден медалью «За боевые заслуги».

ИВАНОВ Яков Филиппович, родился в 1915 году в с. Путятино Мазановского р-на Амурской обл. Призван 23.06.1941 г. Охотским РВК Хабаровского края. Участвовал в Великой Отечественной войне 1941-1945 гг. в составе 44 стрелкового полка 42 стрелковой дивизии 33 армии 1 Белорусского фронта, рядовой, разведчик. 03.01.1944 г. был ранен, комиссован. Инвалид войны. Награжден медалями «За отвагу», «За победу над Германией», юбилейными. (Селемджинский р-н, пгт. Токур)

ИВАНОВ Яков Федорович, родился в 1916 г. в с. Озеро-Красилино Косихинского р-на Алтайского края. Призван в 1941 г. Шимановским РВК Амурской обл. Участвовал в войне с Японией 09.08. - 03.09.1945 г. в составе 70 стрелкового полка 3 стрелковой дивизии 2 Краснознаменной армии 2 Дальневосточного фронта, рядовой, снарядный батареи полковой артиллерии. Награжден медалями «За отвагу», «За победу над Японией».

ИВАНЬКОВ Иван Васильевич, родился 29.08.1910 г. в г. Сураже Орловской обл. Участвовал в войне с Японией 09.08. - 03.09.1945 г. в составе 593 батальона аэродромного обслуживания Забайкальского фронта, лейтенант интендантской службы, казначей. (Селемджинский р-н, пгт. Токур)

Письма в редакцию

* * *

Я спокоен за семью

Началась война с немцами, и мой отец ушел в Красную Армию. Дома нас осталось пятеро детей, и я нетрудоспособная мать. Всю заботу о семье пришлось взять мне, как старшему.

Хоть и жаль было расставаться со школой (я учился в то время), но это пришлось сделать. Отцу написал, что учеба моя на этом не кончилась. Разобьем врага, и я снова возьмусь за книги. Отец поддержал меня, и я решил пойти работать.

Работал я на обозостроительном заводе имени Ворошилова сначала учеником, потом стал перевыполнять нормы, и стахановцы выдвинули. Вскоре дирекция выдвинула меня мастером деревообделочного цеха.

Но вот пришел и мой черед идти в Красную Армию. Уходя на войну и прощаясь с родными, я радовался тому, что, наконец, мечта моя осуществилась, я стал воином героической Красной Армии, но в то же время беспокоился и за семью. «Как они жить теперь будут без меня?», — думал я.

Но письма матери рассеяли эти мои опасения. Мать писала: «Дорогой сынок. Ты все беспокоишься обо мне и малышах, сестрах и братьях своих. Я очень довольна, что ты не забываешь нас, заботишься, но только скажу я тебе, сынок, напрасно сердце тревожишь. Мы живем хорошо, на судьбу свою не обижаемся. С того дня, как ушел ты в армию, нам помогают в сельской конторе товарищи Борковский и Шаранкой. Мы обеспечены картофелем, овощами, топливо тоже есть...».

Эти письма меня крепко поддерживают, и все свои силы отдаю учебе, стараюсь овладеть военной специальностью так, чтобы в грядущих боях бить фашистов так же метко и умело, как это делает мой отец Федор Тимофеевич.

От всей души мне хочется сказать коллективу Благословещенской сельской конторы и всем тем, кто сердечно беспокоится и помогает красноармейским семьям: мое боевое спасибо, вам, товарищи!

Алексей КОШЕЧКИН.

Полевая почта 16830 К.

—0—

Встреча с героем

ОТВАЖНЫЙ РАЗВЕДЧИК В. Н. КОСОВ НА ПОБЫВКЕ В РОДНОМ СЕЛЕ

В один из сентябрьских дней в колхоз «Партизан», Свободненского района, приехал на побывку к своей матери Анне Федоровне и сестре Шуре Герой Советского Союза Виктор Николаевич Косов. Колхозники сельскохозяйственной артели «Партизан», трактористы и трактористки Климоуцевской МТС тепло приветствовали героя-земляка и с нетерпением ждали того часа, когда В. Н. Косов расскажет им о фронте, о своих подвигах.

Встреча колхозников, трактористов, комбайнеров с Героем Советского Союза состоялась в кабинете директора МТС. У каждого, кто присутствовал на этой встрече, возникло желание отчитаться прежде всего перед героем-фронтовиком о своем труде в дни войны. Поэтому как-то сам по себе возник разговор о колхозных делах, о работе на полях, о хлебе.

Вначале говорили чуть ли не все сразу — люди спешили поделиться со славным воином своими успехами. Затем кто-то сказал, обращаясь к бригадиру женской тракторной бригады Гавриилу Улаеву:

— Ты больше всех старался, докладывай!..

Гавриил Сафронович Улаев рассказал коротко, как они старались помочь фронту, как за два месяца сделали почти две годовых нормы.

— Маруся Головко, и Елена Чубарова, и сестры Кулинич говорили: «Вернутся герои с войны, не стыдно в глаза смотреть будет». Действительно, так. Не стыдно. Моя бригада весной начала соревнование с Сафроном Васильевым. Бригадир этот опытный, старательный и с хитринкой. Мы стараемся больше гектаров сделать, а он по гектарам немного от нас отстал, чтобы успокоить нас, но зато сколько горючего лишнего сохранил умелой работой!.. Не его маневр мы раскрыли скоро и тоже начали борьбу за экономию. Каплю по капле собирали, а сейчас мы уже наэкономили около пяти тонн горючего.

— Расскажи как девушек обучал, — попросил Виктор Косов.

— Они сами научились, а я только помогал. Старательные...

Улаев вспомнил о трех красных знаменах, которые завоеваны в этом году девушками, но ничего об этом не сказал. «Приглашу в бригаду, пусть удивится», — подумал он.

— Вы, Виктор Николаевич, заезжайте к нам в поле. Я сказал девушкам, что вы в бригадах будете, они такой переполох подняли. Тракторы до блеска начистили. А сестра ваша Шура все настаивает: «Получше, получше, девчата, чтобы брат мне замечание не сделал». Они и выработку больше стали давать. Две нормы почти.

— И к нам загляните, и к нам... — наперебой стали просить бригадиры. Им хотелось, чтобы Герой Советского Союза оценил их труд.

— Побываю, везде побываю и о фронте расскажу, — ответил на просьбы тов. Косов. Он встал и трактористы лучше увидели какой он еще молодой. Бороду, наверное, еще ни разу не брил, а грудь в орденах.

Рассказ его был немногословен, но интересен и значителен. Он говорил о верных сынах родины, защищающих священную землю, о героических сражениях частей Красной Армии с вражескими полчищами, о славных победах наших фронтовиков. Он говорил о том, как трудно быть разведчиком, и как, несмотря на это, он свято выполнял каждое задание командования.

— Три дня ходили однажды мы, разведчики, по тылам врага, выведывая его тайны и намерения, осматривая укрепления и технику. А потом, когда возвращались уже в расположение своей части, повстречались с немцами. Нас было 15 разведчиков. Мы приняли бой и выбили фрицев из траншеи.

На рассвете, против горстки храбрецов, пошли в атаку четыреста немцев. Разведчики истратили все патроны, гранаты, но ни на шаг не отступили. Это была жаркая и страшная схватка.

Раненых Виктора Косова и его друга Павла Тугумбаева подобрали наши санитары...

Дальневосточник Виктор Косов прошел со своими боевыми друзьями от Сталинграда до Днепра, от Днепра до Тарнополя.

Темной ночью они форсировали Днепр. Отбивали яростные атаки немцев. Целый день сражалась группа храбрецов на правом берегу Днепра и, выдержав 17 вражеских контратак, победила.

Это было у Днепропетровска.

Президиум Верховного Совета СССР присвоил смелому разведчику Виктору Косову, нашему земляку, звание Героя Советского Союза.

...После рассказа героя-фронтовика колхозники, трактористы и комбайнеры Климоуцевской МТС вернулись к своим трудовым постам. Каждый думал об одном: надо равняться на гвардейцев, надо быть достойными своих братьев-воинов, надо еще лучше помогать фронту.

И. ЛАМТЕВ.

Соб. корр. «Амурской правды».

с. Климоуцы, Свободненского района.

Наш земляк — Герой Советского Союза И. И. УТКИН

Наш земляк — Герой Советского Союза И. А. БАХМЕТЬЕВ.

Действующая армия (Западный фронт). На днях две группы разведчиков нашего соединения проникли в разных местах на вражескую территорию и обе без потерь захватили по «языку», истребив по 20 гитлеровцев каждая. Одну группу возглавлял старший лейтенант С. Д. Матвеев, а вторую старший сержант Н. П. Павлович.

Командование высоко оценило мужество воинов, наградив их орденами и медалями.

НА СНИМКЕ: красноармеец И. В. Резанов — участник разведывательной операции, награжденный орденом Красной Звезды. В прошлом он путевой мастер Амурской железной дороги.

НА СНИМКЕ справа: взвод бойцов под прикрытием ручных пулеметов делает перебежку.

(Фотохроника ТАСС).

Построим эскадрильи боевых самолетов „Амурский колхозник"

Для родины, для Красной Армии

ЗА 6 ДНЕЙ ОТ КОЛХОЗНИКОВ НАШЕЙ ОБЛАСТИ НА СТРОИТЕЛЬСТВО БОЕВЫХ САМОЛЕТОВ ПОСТУПИЛО 8 МИЛЛИОНОВ 285 ТЫСЯЧ РУБЛЕЙ. ВЧЕРА ЗА ДЕНЬ СУММА ВЗНОСОВ ВОЗРОСЛА НА 1 МИЛЛИОН 207 ТЫСЯЧ РУБЛЕЙ. СБОР СРЕДСТВ ПРОДОЛЖАЕТСЯ.

Наш святой долг

АРХАРА, 19 декабря. (По телефону). Во всех селах продолжается сбор средств на эскадрильи самолетов «Амурский колхозник». Вчера состоялось собрание трактористов Архаринской МТС. Все они дружно поддержали почин тамбовцев. Евдокия Кияшко на собрании сказала:

— Товарищи, внесем свои сбережения на постройку самолетов! Поможем нашим доблестным бойцам и командирам быстрее уничтожить врага.

Все же взносы делали и другие трактористы.

С большим под'ёмом прошло собрание в колхозе «Память Ленина». Обращение членов сельхозартели «На страже Октября», Тамбовского района, здесь было встречено бурной овацией. Когда умолкли аплодисменты, поднялся старый колхозник Дорофей Гретько.

— Я не могу быть на фронте. Но работать сколько есть сил могу и обязан. А помогать Красной Армии громить немцев — это мой святой долг. На по-

Поможем своим сыновьям

КУЛБЫШЕВКА-ВОСТОЧНАЯ, 19 декабря (По телефону от нашего корр. Родная Красная Армия под Сталинградом и на Центральном фронте наступает, бьет врага беспощадно. Каждый колхозник стремится усилить удары наших войск по врагу. Это благородное стремление со всей силой проявляется в сборе средств на строительство боевых самолетов.

— Мы любим свою родину, — сказал на общем собрании в колхозе имени Кирова кузнец тов. Тур. — Защищая ее от кровавых фашистских зверей и

ИВАНЧЕНКО Николай Архипович, родился 30.08.1922 г. в с. Притачь Мглинского р-на Брянской обл. (с 1937 г. - Орловская обл.) Призван в августе 1941 г. Таганрогским ГВК Ростовской обл. Участвовал в Великой Отечественной войне 1941-1945 гг. в составе 10 стрелкового полка 67 морской стрелковой бригады 45 стрелковой дивизии Карельского фронта, ст. сержант, ком. отделения. Участвовал в войне с Японией 09.08.-03.09.1945 г. в составе 254 стрелкового полка 39 стрелковой дивизии 1 Дальневосточного фронта, мл. лейтенант, командир взвода. Награжден орденами Отечественной войны II ст. (1985 г.), Красной Звезды, медалями «За отвагу», юбилейными. (пгт. Прогресс)

ИВАНЮК Иван Васильевич, родился в 1905 г. Участвовал в Великой Отечественной войне 1941-1945 гг. в составе 353 стрелкового полка 47 стрелковой дивизии 4 ударной армии Калининского, 1 Прибалтийского фронтов, рядовой, стрелок. Был тяжело ранен, комиссован. Награжден медалью «За победу над Германией». (Мазановский р-н, с. Таскино)

ИВАНЮК Николай Васильевич, родился в 1916 г. в с. Таскино Мазановского р-на Амурской обл. Участвовал в Великой Отечественной войне 1941-1945 гг. Награжден орденом Отечественной войны II ст. (1985 г.), медалями юбилейными.

ИВАСЕНКО Петр Борисович, родился в 1925 г. в с. Ивановка Ивановского р-на Амурской обл. Призван в 1943 г. Ивановским РВК. Участвовал в войне с Японией 09.08. - 03.09.1945 г. в составе 451 минометного полка 520 отдельной минометной бригады 1 Дальневосточного фронта, рядовой, шофер 3 батареи. Награжден орденом Отечественной войны II ст. (1985 г.), медалями «За боевые заслуги», юбилейными.

ИВАШКИН Иван Егорович, родился в 1911 г. в г. Сковородино Амурской обл. Призван 14.06.1941 г. Свободненским РВК Амурской обл. Участвовал в Великой Отечественной войне в составе 620 зенитно-артиллерийского полка 42 зенитно-артиллерийской дивизии, рядовой, орудийный номер 2 батареи. Награжден медалью «За отвагу».

ИВАЩЕНКО Андрей Андреевич, родился в 1918 г. в с. Озерное Белогорского р-на Амурской обл. Призван в июне 1941 г. Свободненским РВК Амурской обл. Участвовал в Великой Отечественной войне 1941-1945 гг. в составе 132 отдельного гв. батальона связи 24 гв. стрелкового корпуса 7 гв. армии Северо-Западного, Воронежского, Степного, 2 Украинского фронтов, гв. мл. сержант, ст. телефонист. Участник Курской битвы. Награжден медалями «За отвагу», «За освобождение Праги», «За победу над Германией». (Мазановский р-н, с. Новокиевский Увал)

ИВАЩЕНКО Василий Гаврилович, родился 20.08.1918 г. Участвовал в Великой Отечественной войне 1941-1945 гг. в составе 225 гв. стрелкового полка 78 гв. стрелковой дивизии 64 армии Сталинградского, Донского, Воронежского, Степного, 2, 1 Украинских фронтов, гв. сержант, шофер транспортной роты. (г. Белогорск)

ИВАЩЕНКО Василий Гаврилович, родился в 1918 г. в с. Тавричанка Серышевского р-на Амурской обл. Призван в июле 1941 г. Серышевским РВК. Участвовал в Великой Отечественной войне 1941-1945 гг. в составе 771 артиллерийского полка 9 стрелкового корпуса Южного, 4, 3 Украинских, 1 Белорусского фронтов, рядовой, телефонист взвода управления 2 дивизиона. Награжден орденами Отечественной войны II ст. (1945 г., 1985 г.), Красной Звезды, медалями «За отвагу», юбилейными.

ИВАЩЕНКО Тимофей Филиппович, родился в 1919 г. Призван Тындинским РВК Амурской обл. Участвовал в Великой Отечественной войне 1941-1945 гг. в составе 16 минометного полка 33 минометной бригады 2 гв. артиллерийской дивизии РГК 4 Украинского фронта, ст. сержант, ст. разведчик взвода управления. Награжден медалью «За отвагу».

ИВАЩЕНКО Федот Васильевич, родился в 1906 г. в с. Лузики Понорницкого р-на Черниговской обл. Украинской ССР. Призван в июне 1941 г. Октябрьским РВК Амурской обл. Участвовал в войне с Японией 09.08. - 03.09.1945 г. в составе 352 стрелкового полка 35 стрелковой дивизии 5 стрелкового корпуса 2 Дальневосточного фронта, ефрейтор, сапер саперного взвода.

ИВАЩИК Владимир Никифорович, родился 26.07.1923 г. в с. Угловое Мазановского р-на Амурской обл. Призван 23.02.1942 г. Селемджинским РВК Амурской обл. Участвовал в войне с Японией 09.08. - 03.09.1945 г. в составе 377 стрелкового полка 269 стрелковой дивизии, мл. лейтенант, минометчик. Награжден орденами Красного Знамени, Отечественной войны I ст. (1985 г.), Красной Звезды, медалями «За боевые заслуги», «За победу над Японией», юбилейными. После войны служил на Сахалине, в Астрахани, Германии, Одессе. Подполковник запаса.

ИВАЩИК Дмитрий Степанович, родился в 1913 г. в с. Угловое Мазановского р-на Амурской обл. Участвовал в Великой Отечественной войне 1941-1945 гг. Награжден орденом Отечественной войны II ст. (1985 г.), медалями юбилейными.

ИВАЩИК Иван Нестерович, родился в 1912 г. в с. Черниговка Свободненского р-на Амурской обл. Участвовал в Великой Отечественной войне 1941-1945 гг. Награжден орденом Отечественной войны II ст. (1985 г.), медалями юбилейными.

ИВАЩИК Иван Степанович, родился в 1922 г. в с. Угловое Мазановского р-на Амурской обл. Призван 22.06.1944 г. Мазановским РВК. Участвовал в Великой Отечественной войне 1941-1945 гг. в составе 310 автомобильного батальона подвоза ГСМ 24 артиллерийской дивизии прорыва РГК Северо-Кавказского фронта; 262 истребительного противотанкового дивизиона 151 стрелковой дивизии 1 Украинского фронта; 662 артиллерийского полка 208 артиллерийской дивизии 4 Украинского фронта; 626 стрелкового полка 151 стрелковой дивизии Южного фронта. Ст. сержант, шофер, ком. отделения разведки. Был пять раз ранен. Награжден орденами Отечественной войны I ст. (1985 г.), Красной Звезды, медалями «За боевые заслуги» (трижды), «За оборону Кавказа», «За победу над Германией», юбилейными.

ИВАЩИК Семен Степанович, родился в 1926 г. в с. Угловое Мазановского р-на Амурской обл. Участвовал в Великой Отечественной войне 1941-1945 гг. Награжден орденом Отечественной войны II ст. (1985 г.), медалями юбилейными.

ИВАШКО Василий Трофимович, родился 08.01.1921 г. в д. Федоровка Северного р-на Новосибирской обл. Призван 25.10.1940 г. Северным РВК. Участвовал в Великой Отечественной войне 1941-1945 гг. в составе 33 истребительного противотанкового артиллерийского полка; 1427 истребительного противотанкового артиллерийского полка 46 истребительной противотанковой бригады Ленинградского, 3 Белорусского фронтов, ст. сержант, старшина батареи. Награжден орденами Отечественной войны II ст. (1985 г.), Красной Звезды, медалями «За отвагу», «За боевые заслуги», «За взятие Кенигсберга», «За победу над Германией», юбилейными. (Селемджинский р-н, с. Коболдо)

ИВОН Вениамин Сергеевич, родился в 1917 г. Призван 15.03.1942 г. Мазановским РВК Амурской обл. из п. Майский. Участвовал в Великой Отечественной войне 1941-1945 гг. в составе 901 стрелкового полка 245 стрелковой дивизии 54 армии 3 Прибалтийского фронта, мл. сержант, ком. стрелкового отделения. Был тяжело ранен. Награжден орденом Красной Звезды, медалями «За боевые заслуги», «За победу над Германией». (Селемджинский р-н)

ИГНАТЕНКО Дмитрий Евдокимович, родился в 1906 г. Призван в 1941 г. Ивановским РВК Амурской обл. Участвовал в войне с Японией 09.08. - 03.09.1945 г. в составе 183 минометного полка РГК 15 армии 2 Дальневосточного фронта, ефрейтор, телефонист взвода управления. Награжден медалью «За боевые заслуги».

ИГНАТЕНКО Иван Евстафьевич, родился в 1920 г. в с. Березовка Ивановского р-на Амурской обл. Призван 05.12.1940 г. Ивановским РВК. Участвовал в Великой Отечественной войне 1941-1945 гг. в составе 55 автомобильного полка 302 стрелковой дивизии 60 армии Брянского, 2 Прибалтийского, 4 Украинского фронтов, ефрейтор, ком. отделения 1 автобата. Участвовал в войне с Японией 09.08. - 03.09.1945 г. Награжден орденом Славы III ст., медалями «За победу над Германией», «За победу над Японией», юбилейными. Умер в 1977 г. (Ивановский р-н, с. Березовке)

ИГНАТЕНКО Иван Савельевич, родился в 1920 г. в д. Борисовка Завитинского р-на Амурской обл. Призван в 1940 г. Облученским РВК Хабаровского края. Участвовал в войне с Японией 09.08. - 03.09.1945 г. в составе 352 стрелкового полка 35 стрелковой дивизии 5 стрелкового корпуса 2 Дальневосточного фронта, сержант, ком. отделения взвода пешей разведки. Награжден орденом Отечественной войны II ст. (1985 г.), медалями «За боевые заслуги», юбилейными.

ИГНАТЕНКО Моисей Савельевич, родился в 1918 г. в с. Братолюбовка Ромненского р-на Амурской обл. Призван Мазановским РВК Амурской обл. Направлен в 3-й запасной стрелковый полк. Участвовал в Великой Отечественной войне 1941-1945 гг. Рядовой. Награжден орденом Отечественной войны II ст. (1985 г.), медалями юбилейными.

ИГНАТЕНКО Павел Николаевич, родился 23.02.1920 г. в с. Северка Ключевского р-на Алтайского края. Призван 21.07.1941 г. Селемджинским РВК Амурской обл. Участвовал в Великой Отечественной войне 1941-1945 гг. в составе 338 истребительного противотанкового артиллерийского полка; 1172 истребительного противотанкового полка 4 гв. армии Юго-Западного, 3 Украинского фронтов, ст. сержант, ком. орудия. Был дважды ранен. Награжден орденами Отечественной войны I ст. (1945 г., 1985 г.), медалями «За отвагу», «За взятие Будапешта», «За победу над Германией», юбилейными. (Селемджинский р-н, с. Стойба)

ИГНАТЕНКО Петр Иванович, родился в 1910 г. Призван 10.02.1942 г. Мазановским РВК Амурской обл. из с. Каничи. Участвовал в войне с Японией 09.08. - 03.09.1945 г. в составе 428 стрелкового полка 366 стрелковой дивизии 17 стрелкового корпуса 5 армии 1 Дальневосточного фронта, рядовой, ездовой. Награжден орденом Отечественной войны II ст. (1985 г.), медалями «За победу над Японией», юбилейными. Умер в 1995 г. (Мазановский р-н, с. Сапроново)

ИГНАТЕНКО Сергей Николаевич, родился в 1913 г. в с. Северка Ключевского р-на Алтайского края. Призван в августе 1942 г. Селемджинским РВК Амурской обл. Участвовал в войне с Японией 09.08. - 03.09.1945 г. в составе 30 отдельного пулеметного батальона, рядовой, повозочный. Награжден орденом Отечественной войны II ст. (1987 г.), медалями «За отвагу», «За победу над Японией», юбилейными. (Селемджинский р-н, с. Стойба)

ИГНАТЕНКО Федор Степанович, родился 04.03.1915 г. в с. Гайворон Спасского р-на Приморского края. Призван в 1941 г. Селемджинским РВК Амурской обл. Участвовал в войне с Японией 09.08. - 03.09.1945 г. в составе 253 авиационного склада, г. Благовещенск Амурской области. Рядовой, шофер. Награжден орденом Отечественной войны II ст. (1985 г.), медалями «За победу над Японией», юбилейными. Умер 05.03.1992 г. (Мазановский р-н, с. Новокиевский Увал)

ИГНАТОВ Василий Иванович, родился в 1914 г. в с. Тармакли Муромцевского р-на Омской обл. Призван в 1941 г. Сковородинским РВК Амурской обл. Участвовал в войне с Японией 09.08. - 03.09.1945 г. в составе 404 стрелкового полка 363 стрелковой дивизии 35 армии 1 Дальневосточного фронта, сержант, санинструктор 2 стр. батальона. Награжден орденом Отечественной войны II ст. (1985 г.), медалями «За боевые заслуги», юбилейными.

ИГНАТОВ Георгий Кириллович, родился в 1907 г. в с. Мазаново Мазановского р-на Амурской обл. Призван в октябре 1941 г. Мазановским РВК. Участвовал в Великой Отечественной войне 1941-1945 гг. в составе 195 горно-минометного полка РГК 60 армии 4 Украинского фронта, ст. лейтенант, помощник начальника ПФС. Был ранен. Награжден орденом Красной Звезды.

ИГНАТОВ Дмитрий Герасимович, родился в 1912 г. Призван 18.02.1942 г. Зейским РВК Амурской обл. Участвовал в Великой Отечественной войне 1941-1945 гг. в составе 1389 стрелкового полка 96 стрелковой дивизии 21 армии Донского, Сталинградского, Воронежского фронтов, рядовой, телефонист взвода связи. Награжден медалями «За отвагу» (дважды).

ИГНАТОВ Иван Иванович, родился 06.03.1922 г. в с. Ясинское Кировского р-на Смоленской обл. Призван 28.07.1941 г. Селемджинским РВК Амурской обл. Участвовал в войне с Японией 09.08. - 03.09.1945 года в составе 793 подвижной авиационной ремонтной мастерской. Старшина, ст. авиамеханик. Награжден орденом Отечественной войны II ст. (1985 г.), медалями «За победу над Японией», юбилейными. (Селемджинский р-н, с. Селемджинск)

ИГНАТОВ Михаил Игнатьевич, родился в 1920 г. в Грибовка Архаринского р-на Амурской обл. Участвовал в Великой Отечественной войне 1941-1945 гг. в составе 248 танкового батальона, старшина. Награжден орденами Отечественной войны I и II ст. (1985 г.), медалями «За победу над Германией», юбилейными. (Архаринский р-н)

ИГНАТЬЕВ Василий Иннокентьевич, родился 28.12.1920 г. в г. Зея Амурской обл. Призван 15.12.1941 г. Селемджинским РВК Амурской обл. Участвовал в Великой Отечественной войне 1941-1945 гг. в составе 25 гв. разведывательного артиллерийского дивизиона 795 артиллерийского полка РГК Западного, 1 Прибалтийского, 3 Белорусского фронтов, гв. рядовой, шофер. Был тяжело ранен 24.01.1942 г., легко 15.10.1944 г. Награжден орденом Отечественной войны I ст. (1985 г.), медалями «За отвагу», «За оборону Москвы», «За взятие Кенигсберга», «За победу над Германией», юбилейными. (Селемджинский р-н, с. Стойба)

ИГНАТЬЕВ Иван Дмитриевич, родился в 1911 г. в г. Благовещенске Амурской обл. Призван в 1932 г. Благовещенским ГВК. Участвовал в войне с Японией 09.08. - 03.09.1945 г. Награжден медалями «За победу над Германией», «За победу над Японией», юбилейными. (г. Благовещенск)

ИГНАТЮК Василий Алексеевич, родился в 1911 г. Призван 24.07.1941 г. Мазановским РВК Амурской обл. из с. Каничи. Участвовал в войне с Японией 09.08. - 03.09.1945 г. в составе военно-почтовой базы литер «Р» 2 Краснознаменной армии 2 Дальневосточного фронта, ефрейтор, шофер. Награжден медалями «За боевые заслуги», «За победу над Японией».

ИГНАШКИНА (БОРЗЕНКО) Антонина Аносовна, родилась в 1921 г. в с. Верхний Кужебар Каратузского р-на Красноярского края. Призвана 03.07.1941 г. Абаканским РВК Красноярского края. Участвовала в Великой Отечественной войне 1941-1945 гг. в составе 262 батальона аэродромного обслуживания, ст. сержант, повар. Участвовала в битве за Москву, освобождала Украину, Молдавию, Венгрию. Награждена медалями «За отвагу», «За взятие Будапешта», «За победу над Германией», юбилейными. (Сковородинский р-н, п. Талдан)

ИГОНОВ Матвей Дмитриевич, родился в 1903 г. в г. Благовещенске Амурской обл. Призван в 1944 г. Благовещенским РВК. Участвовал в войне с Японией 09.08. – 03.09.1945 г. в составе 196 стрелкового полка 35 стрелковой дивизии 5 стрелкового корпуса 2 Дальневосточного фронта, рядовой, стрелок 9 стр. роты. Награжден медалью «За боевые заслуги».

ИГОШКИН Николай Дмитриевич, родился в 1919 г. Призван 15.09.1939 г. Мазановским РВК Амурской обл. Участвовал в Великой Отечественной войне 1941-1945 гг. в составе 1040 армейского истребительного противотанкового артиллерийского полка 22 армии 2 Прибалтийского фронта, рядовой, орудийный номер 3 батареи. Награжден медалью «За отвагу».

ИДУКОВ Андрей Николаевич, родился в 1908 г. Участвовал в Великой Отечественной войне 1941-1945 гг. Рядовой. Награжден юбилейными медалями. Умер 30.05.1992 г. (Константиновский р-н, с. Ключи)

ИЗМАЙЛОВ Андрей Михайлович, родился в 1913 г. в г. Дубовке Волгоградской обл. Призван 31.10.1941 г. Мазановским РВК Амурской обл. из с. Новокиевский Увал. Участвовал в Великой Отечественной войне 1941-1945 гг. в составе 693 стрелкового полка 178 стрелковой дивизии 97 стрелкового корпуса 23 армии Ленинградского фронта, мл. сержант. Демобилизован. Вновь призван 13.08.1945 г. Мазановским РВК. Участвовал в войне с Японией 09.08. - 03.09.1945 г. в составе 2 Дальневосточного фронта. Награжден орденом Отечественной войны I ст. (1985 г.), медалями «За победу над Германией», «За победу над Японией», юбилейными. (Казахской ССР, г. Талгар)

ИЗМАЙЛОВ Афанасий Алексеевич, родился в 1917 г. Призван 31.12.1942 г. Мазановским РВК Амурской обл. из с. Константиновка. Участвовал в войне с Японией 09.08. - 03.09.1945 г. в составе 791 военного склада. Ефрейтор, писарь. Награжден медалями «За победу над Японией», юбилейными. Умер в 1991 г. (Мазановский р-н, с. Сапроново)

ИЗМАЙЛОВ Иннокентий Максимович, родился 10.10.1924 г. в с. Алданда Борзинского р-на Читинской обл. Участвовал в войне с Японией 09.08. - 03.09.1945 г. в составе 2 Дальневосточного фронта, артиллерист. Награжден орденом Отечественной войны II ст. (1985 г.), медалями «За боевые заслуги», «За победу над Японией», юбилейными. (Бурейский р-н)

ИЗОТЕНКО Семен Алексеевич, родился в 1925 г. Призван в 1942 г. Октябрьским РВК Амурской обл. Участвовал в войне с Японией 09.08. - 03.09.1945 г. в составе 199 стрелкового полка 39 стрелковой дивизии 1 Краснознаменной армии 1 Дальневосточного фронта, рядовой, наводчик станкового пулемета 2 пулеметной роты. Награжден медалью «За боевые заслуги».

ИЗОТЕНКОВ Иван Андреевич, родился в 1919 г. в с. Кайнары Асиновского р-на Томской обл. Участвовал в Великой Отечественной войне 1941-1945 гг. в составе 820 отдельного батальона связи 105 стрелковой дивизии. Награжден орденом Отечественной войны I ст. (1985 г.), медалями «За победу над Германией», юбилейными. Умер 01.03.1994 г. (Архаринский р-н, п. Архара).

ИЗОТОВА Евгения Ивановна. Участвовала в Великой Отечественной войне 1941-1945 гг. в составе 154 отдельного пулеметно-артиллерийского батальона 22 укрепрайона Ленинградского фронта, рядовой, повозочная. Награждена медалью «За оборону Ленинграда». (пгт. Прогресс)

ИЗОТОВА Татьяна Наумовна, родилась в 1925 г. в с. Ивачиво Севского р-на Брянской обл. Призвана в 1943 г. Севским РВК. Участвовала в Великой Отечественной войне 1941-1945 гг. Рядовой, медсестра. Была ранена. После демобилизации приехала на Дальний Восток по переселению. Умерла в 1980 г. (Мазановский р-н, с. Раздольное)

ИЛЬИН Афанасий Васильевич, родился 17.05.1924 года в с. Ильиновка Тамбовского р-на Амурской обл. Призван 25.10.1941 г. Селемджинским РВК Амурской обл. Участвовал в войне с Японией 09.08. - 03.09.1945 года в составе 472 минометного полка 54 минометной бригады, старшина, командир отделения. Награжден медалью «За отвагу», «За победу над Германией», «За победу над Японией». (Селемджинский р-н, с. Огоджа)

ИЛЬИН Григорий Матвеевич, родился в 1919 г. Призван в 1942 г. Шимановским РВК Амурской обл. Участвовал в войне с Японией 09.08. - 03.09.1945 г. в составе 165 стрелкового полка 79 стрелковой дивизии 16 армии 1 Дальневосточного фронта, ефрейтор, подвозчик 7 стр. роты. Награжден медалью «За боевые заслуги».

ИЛЬИН Евгений Александрович, родился в 1910 г. в пгт Экимчан Селемджинского р-на Амурской обл. Участвовал в Великой Отечественной войне 1941-1945 гг. Награжден орденом Отечественной войны II ст. (1985 г.), медалями юбилейными. (Селемджинский р-н)

ИЛЬИН Зосим Павлович, родился 15.10.1914 г. в д. Власовская Вилегодского р-на Архангельской обл. Призван в сентябре 1939 г. Исакогорским РВК Архангельской обл. Участвовал в Великой Отечественной войне 1941-1945 гг. в составе 1027 артиллерийского полка 18 стрелковой дивизии 2 Белорусского фронта, ефрейтор, ст. разведчик 9 батареи. Награжден медалями « За отвагу», «За боевые заслуги», «За победу над Германией», юбилейными. (Селемджинский р-н, с. Коболдо)

ИЛЬИН Иван Пименович, родился в 1907 г. в п. Майский Мазановского р-на Амурской обл. Призван в 1941 г. Фрунзенским РВК г. Фрунзе Киргизской ССР. Участвовал в Великой Отечественной войне 1941-1945 гг. в составе 508 стрелкового полка 174 стрелковой дивизии 44 стрелкового корпуса 31 армии 3 Белорусского фронта, мл. сержант, ст. ездовой. Награжден орденом Отечественной войны II ст. (1985 г.), медалями «За боевые заслуги», «За победу над Германией», юбилейными.

ИЛЬИН Павел Васильевич, родился в 1921 г. в г. Благовещенске Амурской обл. Участвовал в Великой Отечественной войне 1941-1945 гг. Награжден орденом Отечественной войны II ст. (1985 г.), медалями юбилейными.

ИЛЬИН Павел Григорьевич, родился в 1918 г. Призван в 1941 г. Магдагачинским РВК Амурской обл. Участвовал в войне с Японией 09.08. - 03.09.1945 г. в составе 112 стрелкового полка 190 стрелковой дивизии 5 армии 1 Дальневосточного фронта, ст. сержант, ком. стр. отделения. Награжден медалью «За боевые заслуги».

ИЛЬИН Федор Иванович, родился в 1909 г. в г. Саранске Мордовской АССР. Призван в 1931 г. Участвовал в Великой Отечественной войне 1941-1945 гг.; в войне с Японией 09.08. - 03.09.1945 г. в составе 579 военного склада 10 воздушной армии 2 Дальневосточного фронта, ст. лейтенант, пиротехник. Награжден орденами Отечественной войны II ст. (1985 г.), Красной Звезды, медалями «За боевые заслуги», «За победу над Германией», «За победу над Японией», юбилейными. Умер в 1986 г. (Мазановский р-н, с. Угловое)

ИЛЬИНА Анастасия Владимировна, родилась в 1922 г. Призвана 11.08.1945 г. Мазановским РВК Амурской обл. Участвовала в войне с Японией 09.08. - 03.09.1945 г. в составе 3 головного эвакогоспиталя 2 Краснознаменной армии 2 Дальневосточного фронта, рядовой. Награждена медалью «За победу над Японией». (Мазановский р-н, с. Новокиевский Увал)

ИЛЬНИЦКАЯ Екатерина Алексеевна, родилась 14.06.1922 г. в с. Калиновка Ромненского р-на Амурской обл. Участвовала в войне с Японией 09.08. - 03.09.1945 г. в составе 19 отдельного полка связи 1 Краснознаменной армии 1 Дальневосточного фронта. Награждена орденом Отечественной войны II ст. (1985 г.), медалями «За победу над Японией», «За победу над Германией», юбилейными. (Белогорский р-не)

ИЛЬНИЦКИЙ Николай Иванович, родился в 1920 г. в с. Путятино Мазановского р-на Амурской обл. Призван в марте 1942 г. Хабаровским РВК Хабаровского края. Участвовал в войне с Японией 09.08. - 03.09.1945 г. в составе 7 отдельного пулеметного артиллерийского батальона 6 укрепрайона 1 Краснознаменной армии 1 Дальневосточного фронта, лейтенант, помощник начальника штаба. Награжден орденом Отечественной войны II ст. (1985 г.), медалями «За боевые заслуги», «За победу над Японией», юбилейными.

ИЛЬЧЕНКО Борис Иванович, родился в 1927 г. в с. Степное Серышевского р-на Амурской обл. Призван в 1945 г. Октябрьским РВК Амурской обл. Участвовал в войне с Японией 09.08. - 03.09.1945 г. в составе 553 стрелкового полка 345 стрелковой дивизии 1 Дальневосточного фронта, мл. сержант, ком. отд. 3 минометной роты. Награжден медалью «За боевые заслуги».

ИЛЬЧЕНКО Павел Сергеевич, родился в 1914 г. в с. Лазаревка Тамбовского р-на Амурской обл. Призван 15.08.1941 г. Селемджинским РВК Амурской обл. Участвовал в войне с Японией 09.08. - 03.09.1945 г. в составе 119 пушечного артиллерийского полка, рядовой, шофер-электрик ремонтного взвода. Награжден медалями «За боевые заслуги», «За победу над Японией», юбилейными. (Селемджинский р-н, пгт. Февральск)

ИЛЬЧУК Петр Михайлович, родился в 1912 г. в с. Самгородок Самгородокского р-на Винницкой обл. Украинской ССР. Призван 24.07.1941 г. Мазановским РВК Амурской обл. из с. Путятино. Участвовал в войне с Японией 09.08. - 03.09.1945 г. в составе 20 отдельного полка связи 2 Краснознаменной армии 2 Дальневосточного фронта, рядовой, шофер роты подвижных средств связи. Награжден орденом Отечественной войны II ст. (1985 г.), медалями «За отвагу», «За победу над Японией», юбилейными.

ИЛЬЯЩЕНКО Федор Николаевич, родился в 1915 г. в с. Новоалександровка Тамбовского р-на Амурской обл. Призван в 1941 г. Тамбовским РВК. Участвовал в войне с Японией 09.08. – 03.09.1945 г. в составе 1129 гаубичного артиллерийского полка РГК 2 Краснознаменной армии 2 Дальневосточного фронта, ст. сержант, ком. отд. тяги 6 бат. Награжден медалью «За отвагу».

ИЛЯСОВ Павел Платонович, родился в 1918 г. в с. Товрак Алтайского р-на Алтайского края. Призван 10.10.1939 г. Архаринским РВК Амурской обл. Участвовал в Великой Отечественной войне в составе 51 мотострелкового полка; 75 заградительного отряда; 260 бригады морской пехоты Балтийского флота, сержант. Был ранен под Сталинградом и под Старой Руссой. Награжден орденом отечественной войны II ст. (1985 г.), медалями «За боевые заслуги», «За оборону Ленинграда», юбилейными. (Архаринский р-н)

ИНФАНОВ Александр Васильевич, родился в 1924 г. в с. Петровка Мазановского р-на Амурской обл. Участвовал в Великой Отечественной войне 1941-1945 гг. Награжден орденом Отечественной войны II ст. (1985 г.), медалями юбилейными.

ИНЮТОЧКИН Тимофей Матвеевич, родился 01.02.1907 г. в п. Унгор Рязанской обл. Призван Шимановским РВК Амурской обл. Участвовал в Великой Отечественной войне 1941-1945 гг. в составе Ленинградского фронта. Был ранен, комиссован в 1944 г. Умер 05.10.1972 г. (Октябрьский р-н, с. Восточное)

ИОВЕНКО Николай Тимофеевич, родился 18.05.1924 г. Призван 16.09.1942 г. Мазановским РВК Амурской обл. из с. Сохатино. Участвовал в Великой Отечественной войне 1941-1945 гг. в составе 32 стрелкового полка 336 стрелковой дивизии 3 Белорусского фронта, мл. сержант, ком. пулеметного отделения. Был ранен. Награжден медалями «За боевые заслуги», «За победу над Германией». Умер 22.11.1982 г. (Мазановский р-н, с. Сохатино)

ИРХИН Семен Никанорович, родился в 1902 г. Призван 03.07.1942 г. Мазановским РВК Амурской обл. из п. Норск. Участвовал в Великой Отечественной войне 1941-1945 гг. в составе 49 кавалерийского полка 8 Дальневосточной кавалерийской дивизии 6 кавалерийского корпуса 2 Украинского фронта, рядовой, кавалерист 2 эскадрона. Награжден медалями «За отвагу», «За взятие Будапешта», «За освобождение Праги», «За взятие Вены», «За победу над Германией».

ИСАЕВ Иван Александрович, родился в 1918 г. в с. Медяна Пильненского р-на Горьковской обл. Призван в феврале 1942 г. Благовещенским РВК Амурской обл. Участвовал в Великой Отечественной войне 1941-1945 гг. в составе 22 гв. стрелкового полка; 31 гв. стрелкового полка 9 гв. стрелковой дивизии Западного, Юго-Западного, Калининского, 1 Прибалтийского фронтов, гв. старшина, минометный мастер. Награжден медалями «За отвагу», «За боевые заслуги» (дважды), «За оборону Сталинграда», «За оборону Москвы», «За победу над Германией».

ИСАЕВ Петр Васильевич, родился 27.11.1926 г. Призван 11.11.1943 г. Мазановским РВК Амурской обл. из с. Граматуха. Участвовал в войне с Японией 09.08. - 03.09.1945 г. в составе экипажа тральщика «Т-23» (Буксир № 584) Тихоокеанского флота. Награжден медалью «За победу над Японией».

ИСАЕВА (ЗАХАРЕНКО) Юлия Григорьевна, родилась в 1920 г. в с. Сохатино Мазановского р-на Амурской обл. Призвана в 1942 г. Мазановским РВК из с. Новокиевка. Участвовала в Великой Отечественной войне 1941-1945 гг. Рядовой, повар. Была ранена. Награждена медалью «За победу над Германией». (пгт. Прогресс)

ИСАЕНКО Василий Иванович, родился в 1914 г. в д. Широколка Мглинского р-на Брянской обл. Призван в 1941 г. Свободненским РВК Амурской обл. Участвовал в войне с Японией 09.08. - 03.09.1945 г. в составе 9 отдельного зенитного артиллерийского дивизиона 396 стрелковой дивизии 2 Краснознаменной армии 2 Дальневосточного фронта, сержант медицинской службы, санинструктор дивизиона. Награжден медалью «За боевые заслуги».

ИСАКОВ Георгий Гаврилович, родился 02.02.1916 г. в с. Вестоново Сковородинского р-на Амурской обл. Призван в 1941 г. Магдагачинским РВК Амурской обл. Участвовал в Великой Отечественной войне 1941-1945 гг. в составе 514 отдельной автомобильной роты подвоза 78 гв. стрелковой дивизии 33 стрелкового корпуса 64 армии Сталинградского, Донского, Воронежского, Степного, 2, 1 Украинских фронтов, гв. ст. сержант, шофер автомобиля командира дивизии. Награжден медалями «За отвагу», «За боевые заслуги», «За оборону Сталинграда». (Магдагачинский р-н, пгт. Магдагачи)

ИСАКОВ Иван Николаевич, родился в 1920 г. Призван в 1943 г. Сковородинским РВК Амурской обл. Участвовал в войне с Японией 09.08. - 03.09.1945 г. в составе 316 стрелкового полка 187 стрелковой дивизии 1 Дальневосточного фронта, рядовой, стрелок 6 стр. роты. Награжден медалью «За боевые заслуги».

ИСАКОВ Иван Николаевич, родился в 1926 г. в г. Благовещенске Амурской обл. Участвовал в Великой Отечественной войне 1941-1945 гг. Награжден орденом Отечественной войны II ст. (1985 г.), медалями юбилейными.

ИСАКОВА Мария Ивановна, родилась 28.12.1924 г. Участвовала в Великой Отечественной войне 1941-1945 гг. в составе 75 отдельной гв. разведывательной роты 78 гв. стрелковой дивизии 33 стрелкового корпуса 64 армии Сталинградского, Донского, Воронежского, Степного, 2, 1 Украинских фронтов, гв. рядовой. (Магдагачинский р-н, пгт. Магдагачи)

ИСАКОВ Николай Александрович, родился в 1929 г. Призван в 1942 г. Свободненским РВК Амурской обл. Воспитанник полка. Участвовал в войне с Японией 09.08. - 03.09.1945 г. в составе 57 стрелкового полка 12 стрелковой дивизии 2 Краснознаменной армии 2 Дальневосточного фронта, рядовой. Награжден медалью «За боевые заслуги».

ИСАКОВ Федор Егорович, родился 01.05.1917 г. в с. Готня Рокитянского р-на Белгородской обл. Призван в 1939 г. Ивановским РВК Амурской обл. Участвовал в Великой Отечественной войне 1941-1945 гг. с июля 1941 г. Воевал под Сталинградом, на Курской дуге, освобождал Харьков, Киев, Варшаву, форсировал Одер, штурмовал Берлин. Участвовал в войне с Японией 09.08. - 03.09.1945 г., освобождал о. Сахалин. Рядовой, сапер. Награжден орденом Отечественной войны I ст. (1985 г.), медалями «За освобождение Сталинграда», «За освобождение Варшавы», «За взятие Берлина», «За победу над Германией», «За победу над Японией», юбилейными. (Ивановский р-н, с. Ивановка)

ИСАЧЕНКО Иван Харитонович, родился 19.01.1924 г. в г. Сураж Брянской обл. Призван Суражским РВК Орловской обл. Участвовал в Великой Отечественной войне 1941-1945 гг. в составе 997 стрелкового полка 263 стрелковой дивизии 1 Прибалтийского, 3 Белорусского фронтов, мл. сержант, телефонист 3 батальона. Награжден орденом Отечественной войны II ст. (1985 г.), медалями «За отвагу» (дважды), «За победу над Германией», юбилейными. (Бурейский р-н)

ИСАЧЕНКО Илья Павлович, родился в 1914 г. в с. Михайловка Михайловского р-на Амурской обл. Призван Тамбовским РВК Амурской обл. Участвовал в Великой Отечественной войне 1941-1945 гг. Награжден орденом Отечественной войны II ст. (1985 г.), медалями юбилейными. (Тамбовский р-н, с. Раздольное)

ИСАЧЕНКО Павел Исаакович, родился в 1916 (1914) г. в с. Новогеоргиевка Михайловского р-на Амурской обл. Призван 26.07.1941 г. Тамбовским РВК Амурской обл. Участвовал в Великой Отечественной войне 1941-1945 гг. Награжден орденом Отечественной войны II ст. (1985 г.), медалями юбилейными. (Тамбовский р-н, с. Раздольное)

ИСАЧЕНКО Петр Исаевич, родился 13.06.1923 г. в с. Новогеоргиевка Михайловского р-на Амурской обл. Участвовал в Великой Отечественной войне 1941-1945 гг. в составе 21 гв. танкового полка, телефонист. Принимал участие в Сталинградской и Курской битвах. Награжден орденами Отечественной войны II ст. (1985 г.), Красной Звезды (дважды), медалями «За отвагу», «За боевые заслуги», «За освобождение Праги», «За взятие Будапешта», «За взятие Вены», «За оборону Сталинграда», «За победу над Германией», юбилейными. (Октябрьский р-н, с. Восточное)

ИСАЧКИН Николай Петрович, родился в 1922 г. Призван в 1941 г. Свободненским РВК Амурской обл. Участвовал в войне с Японией 09.08. - 03.09.1945 г. в составе 70 стрелкового полка 3 стрелковой дивизии 2 Краснознаменной армии 2 Дальневосточного фронта, рядовой, повозочный взвода снабжения. Награжден медалью «За боевые заслуги».

ИСКУСНОВ Петр Андреевич, родился в 1915 г. в с. Путятино Мазановского р-на Амурской обл. Участвовал в Великой Отечественной войне 1941-1945 гг. Награжден орденом Отечественной войны II ст. (1985 г.), медалями юбилейными.

ИСЛАМОВ Суфий, родился в 1909 г. Призван в 1942 г. Свободненским РВК Амурской обл. Участвовал в войне с Японией 09.08. - 03.09.1045 г. в составе 477 стрелкового полка 365 стрелковой дивизии 1 Краснознаменной армии 1 Дальневосточного фронта, рядовой, ездовой батареи 45 мм пушек истребительного противотанкового батальона. Награжден медалью «За боевые заслуги».

ИСМАГИЛОВ Юнус Исмагилович, родился в 1924 г. в Татарской АССР. Участвовал в Великой Отечественной войне 1941-1942 гг. Рядовой. Награжден Орденом Отечественной войны II ст. (1985 г.), медалями юбилейными. Умер 24.04.1993 г. (Константиновский р-н, с. Новопетровка)

ИСТОМИН Александр Григорьевич, родился в 1920 г. в с. Большая Сазанка Серышевского р-на Амурской обл. Призван в 1942 г. Свободненским РВК Амурской обл. Участвовал в войне с Японией 09.08. - 03.09.1945 г. в составе 57 стрелкового полка 12 стрелковой дивизии 2 Краснознаменной армии 2 Дальневосточного фронта, мл. сержант, второй номер ПТР. Награжден медалью «За боевые заслуги».

ИСТОМИН Владимир Ильич, родился в 1922 г. в с. Красноярово Мазановского р-на Амурской обл. Призван 23.02.1941 г. Селемджинским РВК Амурской обл. Участвовал в Великой Отечественной войне 1941-1945 гг. в составе 616 артиллерийского полка 184 стрелковой дивизии 3 Украинского фронта; в войне с Японией 09.08. - 03.09.1945 г. в составе 45 стрелкового корпуса. Рядовой, шофер командующего артиллерии. Был ранен и контужен. Награжден орденами Отечественной войны I ст. (1985 г.), Красной Звезды (дважды), медалями «За победу над Германией», «За победу над Японией», юбилейными.

ИСТОМИН Гавриил Кузьмич, родился в 1920 г. в с. Большая Сазанка Серышевского р-на Амурской обл. Участвовал в войне с Японией 09.08. - 03.09.1945 гг. в составе 409 отдельного автотранпортного батальона. Награжден орденом Отечественной войны II ст. (1985 г.), медалями юбилейными. (Архаринский р-н)

ИСТОМИН Георгий Абрамович, родился в 1920 г. в с. Архара Архаринского р-на Амурской обл. Призван в 1940 г. Зейским РВК Амурской обл. Участвовал в войне с Японией 09.08. - 03.09.1945 г. в составе 13 роты охраны штаба 15 армии 2 Дальневосточного фронта, ст. сержант, ком. отделения. Награжден орденом Отечественной войны II ст. (1985 г.), медалями «За боевые заслуги», юбилейными. (Архаринский р-н)

ИСТОМИН Николай Васильевич, родился в 1909 г. в с. Красноярово Мазановского р-на Амурской обл. Участвовал в Великой Отечественной войне 1941-1945 гг. Награжден орденом Отечественной войны II ст. (1985 г.), медалями юбилейными.

ИСТОМИН Петр Сергеевич, родился 28.10.1923 г. (1922) в с. Радостное Мичуринского р-на Тамбовской обл. Призван в 1941 г. Белогорским РВК Амурской обл. Участвовал в войне с Японией 09.08. - 03.09.1945 г. в составе 231 стрелкового полка 40 стрелковой дивизии 1 Дальневосточного фронта, ст. сержант, ст. писарь. Награжден орденом Отечественной войны II ст. (1985 г.), медалями «За боевые заслуги», «За победу над Японией», юбилейными. (Селемджинский р-н, с. Огоджа)

ИСТРАТОВ Иван Иванович, родился 22.04.1915 г. в с. Бельдино Знаменского р-на Орловской обл. Призван в 1936 г. Знаменским РВК. Проходил службу в с. Константиновка Амурской обл. Участвовал в Великой Отечественной войне 1941-1945 гг. в составе 369 гаубичного артиллерийского полка 101 гв. стрелковой дивизии 2 Ударной армии Центрального, 1 Белорусского фронтов, мл. лейтенант, нач. разведки полка; 369 гаубичного артиллерийского полка 162 стрелковой дивизии 47 стрелкового корпуса 1 Украинского, 2 Белорусского

фронтов, лейтенант, ком. взвода управления. Награжден орденами Отечественной войны II ст. (1945 г., 1985 г.), Красной Звезды, медалями «За освобождение Варшавы», «За победу над Германией», юбилейными. Умер в 1988 г. (Бурейский р-н, п. Новорайчихинский)

ИУС Андрей Евдокимович, родился в 1916 г. в с. Первобуда Гордеевского р-на Брянской обл. Призван 28.10.1943 г. Гордеевским РВК Орловской обл. Участвовал в Великой Отечественной войне 1941-1945 гг. в составе 494 стрелкового полка 174 стрелковой дивизии Западного фронта, 869 артиллерийского полка 1 Белорусского фронта, рядовой, сапер саперного взвода. Награжден орденом Отечественной войны I ст. (1985 г.), медалями «За отвагу», юбилейными. Умер в январе 1998 г. (Архаринский р-н)

ИШТОКИН Леонтий Алексеевич, родился 22.04.1915 г. в с. Ивановка Ивановского р-на Амурской обл. Призван в 10.07.1941 г. Ивановским РВК. Участвовал в Великой Отечественной войне в составе 158 гв. артиллерийского полка 78 гв. стрелковой дивизии 33 гв. стрелкового корпуса Сталинградского, Донского, Воронежского, Степного, 2, 1 Украинских фронтов, гв. сержант, ком. орудия. Награжден орденами Отечественной войны II ст. (03.1945 г.), Красной Звезды, медалями «За боевые заслуги», «За оборону Сталинграда», юбилейными. (Ивановский р-н, с. Правовосточное)

ИЩЕНКО Григорий Антонович, родился в 1917 г. в с. Марьяновка Завитинского р-на Амурской обл. Призван в 1939 г. Михайловским РВК Амурской обл. Участвовал в войне с Японией 09.08. - 03.09.1945 г. в составе 165 стрелкового полка 79 стрелковой дивизии 16 армии 2 Дальневосточного фронта, рядовой, стрелок 1 стр. роты. Награжден орденом Отечественной войны II ст. (1985 г.), медалями «За отвагу», юбилейными.

ИЩЕНКО Дмитрий Иванович, родился в 1910 г. в д. Борисполь Серышевского р-на Амурской обл. Призван в июле 1942 г. Серышевским РВК. Участвовал в Великой Отечественной войне 1941-1945 гг. в составе 813 стрелкового полка 239 стрелковой дивизии Ленинградского, 2 Прибалтийского фронтов, ефрейтор, шофер батареи 120-мм минометов. Награжден орденом Отечественной войны II ст. (1985 г.), медалями «За отвагу» (дважды), «За оборону Ленинграда», юбилейными.

ИЩЕНКО Николай Кириллович, родился в 1925 г. в г. Белогорске Амурской обл. Участвовал в Великой Отечественной войне 1941-1945 гг. в составе 1207 самоходного артиллерийского полка 2 Белорусского фронта. Участвовал в войне с Японией 09.08. - 03.09.1945 г. Награжден орденами Отечественной войны II ст. (1985 г.), Красной Звезды, Славы III ст., медалями «За отвагу», юбилейными. (Белогорский р-н)

ИЩЕНКО Сергей Николаевич, родился в 1921 г. в с. Преображеновка Октябрьского р-на Амурской обл. Призван в октябре 1941 г. Новосибирским РВК Новосибирской обл. Участвовал в Великой Отечественной войне 1941-1945 гг. в составе 48 гв. стрелковой дивизии 20 стрелкового корпуса Воронежского, Юго-Западного, Степного, 2 Украинского, 1,3 Белорусских, 1 Украинского фронтов, рядовой, шофер паркового взвода. Награжден орденом Отечественной войны II ст. (1985 г.), медалями «За боевые заслуги» (дважды), юбилейными.

ИЩУК Владимир Васильевич, родился 07.02.1927 г. в с. Зержановка Хмельницкого р-на Винницкой обл. Украинской ССР. Призван в 1944 г. Бурейским РВК Амурской обл. из с. Куликовка. Участвовал в войне с Японией 09.08. - 03.09.1045 г. в составе 72 механизированной бригады 10 механизированного корпуса 1 Дальневосточного фронта, рядовой, автоматчик 2 батальона. Награжден орденом Отечественной войны II ст. (1985 г.), медалями «За боевые заслуги», «За победу над Японией», юбилейными. (Бурейский р-н)

★ К ★

КАБАКИН Василий Николаевич, родился в 1907 г. в д. Полянка Макшанского р-на Куйбышевской обл. Призван 15.02.1941 г. Тамбовским РВК Амурской обл. Участвовал в Великой Отечественной войне 1941-1945 гг. в составе 151 стрелкового полка 11 армии Калининского фронта, рядовой, стрелок. В декабре 1942 г. под Старой Руссой был тяжело ранен, комиссован, инвалид войны III гр. Награжден орденом Отечественной войны II ст. (1985 г.), медалями «За боевые заслуги», юбилейными. (Тамбовский р-н, с. Раздольное)

КАБАКОВ Василий Иннокентьевич, родился в 1900 г. в с. Черемхово Ивановского р-на Амурской обл. Призван 26.02.1943 г. Мазановским РВК Амурской обл. из п. Норск. Участвовал в Великой Отечественной войне 1941-1945 гг. в составе эвакогоспиталя № 1763. Награжден орденом Отечественной войны II ст. (1985 г.), медалями юбилейными.

КАБАКОВ Никита Тихонович, родился в 1918 г. Призван 08.09.1939 г. Мазановским РВК Амурской обл. Участвовал в Великой Отечественной войне 1941-1945 гг. в составе 434 стрелкового полка 169 стрелковой дивизии 2 Белорусского, 2 Прибалтийского фронтов, мл. сержант, ком. отд. роты автоматчиков. Был ранен. Награжден орденом Красной Звезды, медалями «За отвагу» (дважды), «За оборону Сталинграда», «За победу над Германией».

КАБАКОВ Петр Алексеевич, родился в 1909 г. в г. Благовещенске Амурской обл. Участвовал в Великой Отечественной войне 1941-1945 гг. в составе 2 отдельного тяжелого танкового полка. Награжден орденом Отечественной войны II ст. (1985 г.), медалями юбилейными. (Архаринский р-н)

КАБАНОВ Владимир Яковлевич, родился в 1924 г. в г. Благовещенск Амурской обл. Призван 10.04.1944 г. Тамбовским РВК Амурской обл. Участвовал в Великой Отечественной войне 1941-1945 гг. Награжден орденом Отечественной войны II ст. (1985 г.), медалями юбилейными. (Тамбовский р-н, с. Раздольное)

КАБАРЖИЦКИЙ Борис Иванович, родился в 1923 г. в с. Сапроново Мазановского р-на Амурской обл. Призван 01.12.1942 г. Мазановским РВК из с. Сапроново. Участвовал в Великой Отечественной войне 1941-1945 гг. Рядовой. Награжден орденом Отечественной войны II ст. (1985 г.), медалями юбилейными.

КАБАРЖИЦКИЙ Константин Иванович, родился в 1925 г. в с. Сапроново Мазановского р-на Амурской обл. Призван 14.02.1943 г. Мазановским РВК из с. Сапроново. Участвовал в войне с Японией 09.08. - 03.09.1945 г. в составе 192 стрелкового полка 12 стрелковой дивизии 2 Краснознаменной армии 2 Дальневосточного фронта, мл. сержант, зам. ком. отделения роты ПТР 2 стрелкового батальона. Награжден орденом Отечественной войны II ст. (1985 г.), медалями «За боевые заслуги», «За победу над Японией», юбилейными.

КАДНИКОВ Николай Андреевич, родился 01.01.1920 г. в д. Кадниково Сысертского р-на Свердловской обл. Призван 02.04.1941 г. Сысертским РВК. Участвовал в Великой Отечественной войне 1941-1945 гг. в составе 880 стрелкового полка 189 стрелковой дивизии 17 стрелкового корпуса 18 армии Южного фронта, рядовой, пулеметчик. Награжден орденами Отечественной войны I ст. (1945 г., 1985 г.), Красной Звезды, медалями «За победу над Германией», юбилейными. Умер 05.07.1998 г. (Мазановский р-н, с. Новокиевский Увал)

КАДНИКОВ Николай Андреевич, родился 02.01.1920 г. в д. Кадниково Сысертского р-на Свердловской обл. Призван 02.04.1941 г.Сысертским РВК. Участвовал в Великой Отечественной войне 1941-1945 гг. в составе 889 стрелковой дивизии, рядовой, пулеметчик. Был пленен в июле 1941 г., освобожден 05.1945 г. Находился на спецпоселении до 09.10.1951 г. Награжден медалями «За победу над Германией», юбилейными. (Селемджинский р-н, пгт. Токур)

КАДОЧНИКОВ Алексей Андреевич, родился в 1926 г. в с. Хлебниково Хлебниковского р-на Марийской АССР. Призван 12.11.1943 г. Шимановским РВК Амурской обл. Участвовал в Великой Отечественной войне 1941-1945 гг. Награжден орденом Отечественной войны II ст. (1985 г.), медалями юбилейными. (Шимановский р-н)

КАДЫРОВА Валентина Андреевна, родилась 30.03.1920 г. Участвовала в Великой Отечественной войне 1941-1945 гг. Рядовой. (Сковородинский р-н, п. Мадалан)

КАДЫРОВ Умирбек, родился в октябре 1915 г. в с. Жильгильдо Карасуйского р-на Омской обл. Призван 15.01.1942 г. Карасуйским РВК. Участвовал в Великой Отечественной войне 1941-1945 гг. Награжден медалями «За победу над Германией», юбилейными. (Селемджинский р-н, пгт. Токур)

КАЗАК Владимир Маркович, родился в 1912 г. Призван Мазановским РВК Амурской обл. из с. Новокиевский Увал. Участвовал в Великой Отечественной войне 1941-1945 гг. в составе 710 стрелкового полка 219 стрелковой дивизии Калининского, 1, 2 Прибалтийских фронтов, ст. сержант, начальник радиостанции. Награжден орденом Славы III ст., медалью «За отвагу».

КАЗАКОВ Василий Александрович, родился в 1915 г. Призван 08.07.1941 г. Сковородинским РВК Амурской обл. Участвовал в Великой Отечественной войне 1941-1945 гг. в составе 832 стрелкового полка 266 стрелковой дивизии 3 гв. армии, 5 ударной армии Юго-Западного, 1 Белорусского фронтов, старшина, пом. ком. взвода связи управления 1 дивизиона. Штурмовал Берлин. Награжден орденом Славы III ст., медалями «За отвагу» (дважды).

КАЗАКОВ Ефим Алексеевич, родился в 1913 г. Призван 21.09.1941 г. Иркутским РВК Иркутской обл. Участвовал в Великой Отечественной войне 1941-1945 гг. в составе 224 механизированного полка 11 минометной бригады 12 артиллерийской дивизии РГК 4 артиллерийского корпуса прорыва Белорусского фронта, ст. сержант, командир орудия. Был тяжело ранен, комиссован. Проживал в (Мазановский р-н – в н. вр. Селемджинский р-н, п. Норск)

КАЗАКОВ Константин Архипович, родился в 1913 г. в с. Казанцево Ребрюшинского р-на Алтайского края. Призван в 1942 г. Свободненским РВК Амурской обл. Участвовал в Великой Отечественной войне 1941-1945 гг. в составе 49 отдельной стрелковой бригады 20 армии Западном фронта, рядовой, стрелок-разведчик. Был тяжело ранен, комиссован. Награжден медалью «За победу над Германией». (Мазановский р-н, с. Романкауцы)

КАЗАКОВ Михаил Архипович, родился в 1925 г. в д. Ивановка Алтайского края. Призван 26.10.1943 г. Мазановским РВК Амурской обл. из с. Романкауцы. Участвовал в Великой Отечественной войне 1941-1945 гг. в составе 4 истребительного противотанкового артиллерийского дивизиона 4 Кубанского корпуса 2 Украинского фронта, рядовой, пулеметчик, 1 номер. Был ранен. Награжден орденом Славы III ст., медалью «За победу над Германией».

КАЗАКОВ Николай Филиппович, родился в 1922 г. в д. Александровка Зейского р-на Амурской обл. Участвовал в Великой Отечественной войне 1941-1945 гг. Награжден орденом Отечественной войны II ст. (1985 г.), медалями юбилейными.

КАЗАКОВ Николай Филиппович, родился в 1923 г. Призван 28.07.1942 г. Мазановским РВК Амурской обл. из с. Маргаритовка. Участвовал в Великой Отечественной войне 1941-1945 гг. в составе 77 гв. стрелкового полка 26 гв. стрелковой дивизии 1 Прибалтийского фронта, гв. рядовой, автоматчик. Награжден медалью «За отвагу» .

КАЗАКОВ Петр Карпович, родился в 1913 г. в с. Паутовка Мазановского р-на Амурской обл. Призван в 1941 г. Зейским РВК Амурской обл. Участвовал в Великой Отечественной войне 1941-1945 гг. в составе 676 стрелкового полка; 173 стрелкового полка 90 стрелковой дивизии 21 армии Ленинградского фронта, рядовой, стрелок 1 стр. роты. Участник обороны Ленинграда. Был дважды ранен. Награжден медалью «За отвагу»

КАЗАКОВ Филипп Ефимович, родился в 1899 г. в д. Коноплици Рогачевского р-на Гомельской обл. Белорусской ССР. Призван 25.02.1943 г. Мазановским РВК Амурской обл. из с. Маргаритовка. Участвовал в Великой Отечественной войне 1941-1945 гг. в составе 236 гаубичного артиллерийского полка 63 гаубичной артиллерийской бригады 22 артиллерийской дивизии, рядовой, орудийный номер. Награжден медалью «За отвагу».

КАЗАНЦЕВ Александр Алексеевич, родился в 1913 г. в с. Бугровое Бийского р-на Алтайского края. Призван в 1942 г. Зейским РВК Амурской обл. Участвовал в войне с Японией 09.08. - 03.09.1945 г. в составе 567 стрелкового полка 384 стрелковой дивизии 25 армии 2 Дальневосточного фронта, ефрейтор, разведчик взвода пеших разведчиков. Награжден орденом Отечественной войны II ст. (1985 г.), медалями «За отвагу», юбилейными.

КАЗАНЦЕВ Алексей Андреевич, родился в 1923 г. в г. Благовещенск Амурской обл. Призван 09.05.1942 г. Шимановским РВК Амурской обл. Участвовал в войне с Японией 09.08. - 03.09.1945 г. в составе 394 стрелкового полка 361 стрелковой дивизии 15 армии 2 Дальневосточного фронта, сержант, ком. отд. 2 стр. роты 1 стр. батальона. Награжден орденом Отечественной войны II ст. (1985 г.), медалями «За боевые заслуги», юбилейными.

КАЗАНЦЕВ Алексей Иванович, родился в 1926 г. в с. Улунга Зейского р-на Амурской обл. Участвовал в Великой Отечественной войне 1941-1945 гг. Награжден орденом Отечественной войне II ст. (1985 г.), медалями юбилейными. (Зейский р-н, п. Юбилейный)

КАЗАНЦЕВ Глеб Сергеевич, родился 04.07.1926 г. в д. Волковка Серовского р-на Свердловской обл. Призван 15.11.1944 г. Серовским РВК. Участвовал в Великой Отечественной войне 1941-1945 гг. в составе 153 стрелкового полка 52 гв. стрелковой дивизии 1 Белорусского фронта, рядовой, стрелок. Освобождал Польшу, штурмовал Берлин. 20.04.1945 г. был тяжело ранен. Награжден медалями «За победу над Германией», юбилейными. Умер 14.06.1980 г. (Селемджинский р-н, п. Коболдо)

КАЗАНЦЕВА Евдокия Зиновьевна, родилась в 1919 г. в с. Рыскино Инсарского р-на Мордовской АССР. Призвана в январе 1943 г. Инсарским РВК. Участвовала в Великой Отечественной войне 1941-1945 гг. в составе 54 отдельного зенитного бронепоезда «Большевик» 85 дивизии ПВО Западного, Южного, Юго-Западного фронтов, ефрейтор, ст. разведчик. Награждена орденом Отечественной войны II ст. (1985 г.), медалями «За боевые заслуги», «За победу над Германией», юбилейными. Проживала в (Мазановский р-н, с. Мазаново)

КАЗАЧЕНКО Иван Иванович, родился в 1918 г. в с. Успеновка Бурейского р-на Амурской обл. Призван в 1939 г Завитинским РВК

Амурской обл. Участвовал в войне с Японией 09.08. - 03.09.1945 г. в составе 165 стрелкового полка 79 стрелковой дивизии 16 армии 2 Дальневосточного фронта, ефрейтор, телефонист 3 минометной роты. Награжден орденом Отечественной войны II ст.(1985 г.), медалями «За боевые заслуги», юбилейными. (пгт. Прогресс)

КАЗАЧЕНКО Федор Васильевич, родился 14.04.1914 г. Призван 25.07.1941 г. Мазановским РВК Амурской обл. из с. Новокиевский Увал. Участвовал в Великой Отечественной войне 1941-1945 гг. Рядовой. Награжден орденом Отечественной войны II ст. (1985 г.), медалями «За победу над Германией», юбилейными. Умер в 1988 г. (Мазановский р-н, с. Новокиевский Увал)

КАЗЕКИН Григорий Иванович, родился в 1913 г. в с. Овсянка Зейского р-на Амурской обл. Призван 24.07.1941 г. Белогорским РВК Амурской обл. Участвовал в Великой Отечественной войне 1941-1945 гг. в составе 1158 гаубичного артиллерийского полка 60 гаубичной артиллерийской бригады; 20 артиллерийской бригады РГК Брянского, 1 Прибалтийского, 3 Белорусского фронтов, ефрейтор, ст. шофер. Награжден орденами Отечественной войны II ст. (1985 г.), Красной звезды, медалями «За отвагу», «За боевые заслуги», «За победу над Германией», юбилейными. (Октябрьский р-н)

КАЙДЕНКО Андрей Федорович, родился в 1915 г. в с. Новотроицкое Константиновского р-на Амурской обл. Призван в ноябре 1942 г. Тамбовским РВК Амурской обл. Участвовал в Великой Отечественной войне в составе 12-й отдельной роты автоподвоза 10-й гв. воздушно-десантной дивизии Северо-Западного, 3-го Украинского фронтов, гв. ефрейтор, шофер. Награжден орденами Отечественной войны II ст. (1985 г.), Красной Звезды, медалями «За отвагу», «За победу над Германией», юбилейными. Умер 14.04.1999 г. (Константиновский р-н)

КАКОРИН Александр Федорович, родился 20.10.1926 г. в с. Усть-Журавли Усть-Пристанского р-на Алтайского края. Призван 01.02.1944 г. Усть-Пристанским РВК. Участвовал в войне с Японией 09.08. - 03.09.1945 г. в составе 354 отдельной роты правительственной связи НКВД, ефрейтор, ст. повар. Награжден медалями «За победу над Японией», юбилейными. (Селемджинский р-н, с. Огоджа)

КАКОУРОВ Петр Иванович, родился в 1915 г. в г. Иркутск Иркутской обл. Призван в 1942 г. Мазановским РВК Амурской обл. Участвовал в войне с Японией 09.08. - 03.09.1945 г. в составе 1053 стрелкового полка 300 стрелковой дивизии 1 Краснознаменной армии 1 Дальневосточного фронта, рядовой, стрелок роты ПТР. Награжден медалями «За отвагу», «За победу над Японией».

КАЛАНТАЕВСКИЙ Иван Иванович, родился в 1901 г. Участвовал в войне с Японией 09.08. - 03.09.1945 г. Награжден медалью «За победу над Японией». Умер 29.08.1956 г. (Октябрьский р-н)

КАЛАШНИКОВ Василий Васильевич, родился в 1920 г. в Тамбовском р-не Амурской обл. Призван 27.02.1943 г. Мазановским РВК Амурской обл. из с. Практичи. Участвовал в Великой Отечественной войне 1941-1945 гг. в составе 806 батальона аэродромного обслуживания, мл. сержант, стрелок. Считался пропавшим без вести в феврале 1943 года. Принимал участие в освобождении г. Варшавы. Награжден медалями «За освобождение Варшавы», «За победу над Германией». Умер 13.05. 1967 г.

КАЛАШНИКОВ Василий Иванович, родился 14.05.1922 г. Призван Тамбовским РВК Амурской обл. Участвовал в войне с Японией 09.08. - 03.09.1945 г. Награжден медалями «За победу над Японией», юбилейными. Умер 09.06.1993 г. (Константиновский р-н)

КАЛАШНИКОВ Григорий Георгиевич, родился в 1910 г. в п. Петропавловск Владимирского р-на Астраханской обл. Участвовал в войне с Японией 09.08. - 03.09.1945 г. в составе 1143 ОСБО ВМОР Тихоокеанского флота, матрос, мастер-кузнец. Награжден медалями «За боевые заслуги», «За победу над Японией», юбилейными. Умер 23.05.1987 г. (Константиновский р-н)

КАЛАШНИКОВ Григорий Иванович, родился 14.10.1914 г. в с. Старо-Получеевка Богучарского р-на Воронежской обл. Призван в августе 1941 г. Тамбовским РВК Амурской обл. Участвовал в Великой Отечественной войне 1941-1945 гг. в составе 5 воздушной армии 2 Украинского фронта, сержант, командир отделения 337 аэродромно-технической роты. Награжден орденом Отечественной войны II ст. (1985 г.), медалями «За боевые заслуги», «За победу над Германией», юбилейными Умер 26.06.1992 г.. (Константиновский р-н)

КАЛАШНИКОВ Куприян Петрович, родился 11.10.1921 г. в с. Никольское Мухоршибирского р-на Бурят-Монгольской АССР. Участвовал в войне с Японией 09.08. - 03.09.1945 г. в составе 69 легкого отдельного бронепоезда 36 армии Забайкальского фронта. Награжден орденом Отечественной войны II ст. (1985 г.), медалями «За отвагу», «За победу над Японией», «За победу над Германией», юбилейными. (Белогорский р-н)

КАЛАШНИКОВА Любовь Михайловна, родилась в 1924 г. Призвана в октябре 1943 г. Благовещенским РВК Амурской обл. Участвовала в войне с Японией 09.08. - 03.09.1945 г. в составе 1140 артиллерийского полка РГК 2 Краснознаменной армии 2 Дальневосточного фронта, сержант, повар управления 1 дивизиона. Награждена медалью «За боевые заслуги».

КАЛАШНИКОВ Николай Константинович, родился 22.03.1925 г. в с. Мазаново Мазановского р-на Амурской обл. Призван 31.12.1942 г. Мазановским РВК. Участвовал в Великой Отечественной войне 1941-1945 гг. в составе 1017 взвода 55 полка ПВО железнодорожных эшелонов 1 Белорусского фронта, группы советских оккупационных войск в Германии. Ефрейтор, наводчик орудия. Награжден орденом Отечественной войны II ст. (1985 г.), медалями «За боевые заслуги», «За освобождение Варшавы», «За победу над Германией», юбилейными. Умер 21.11. 1988 г. (Мазановский р-н, с. Путятино)

КАЛАШНИКОВ Петр Ерофеевич, родился в 1922 г. в с. Практичи Мазановского р-на Амурской обл. Участвовал в Великой Отечественной войне 1941-1945 гг. Награжден орденом Отечественной войны I ст. (1985 г.), медалями юбилейными.

КАЛАШНИКОВ Семен Васильевич, родился 09.04.1912 г. в с. Николаевка Улетовского р-на Читинской обл. Призван 19.02.1942 г. Мазановским РВК Амурской обл. из с. Практичи. Участвовал в Великой Отечественной войне 1941-1945 гг. в составе инженерно-саперного батальона 56 отдельного танкового полка 6 гв.механизированного корпуса 4 танковой армии Западного, 1 Украинского, 1 Белорусского фронтов, гв. рядовой, сапер. Участник Курской битвы. Был контужен. Награжден орденом Отечественной войны II ст. (1985 г.), медалями «За отвагу», «За боевые заслуги», «За оборону Москвы», «За освобождение Праги», «За взятие Берлина», «За победу над Германией», юбилейными. Умер 20.01.1997 г. (Мазановский р-н, с. Практичи)

КАЛАШНИКОВ Тихон Иванович, родился в 1920 г. Участвовал в войне с Японией 09.08. - 03.09.1945 г. Награжден медалями «За боевые заслуги», юбилейными. Умер 30.04.1973 г. (Константиновский р-н)

КАЛЕМИН Александр Андреевич, родился в 1905 г. Призван Мазановским РВК. Участвовал в Великой Отечественной войне 1941-1945 гг. в составе 56 отдельного танкового полка 6 гв. механизированного корпуса 4 танковой армии 1 Украинского фронта, гв. рядовой, автоматчик. Награжден медалями «За отвагу», «За боевые заслуги».

КАЛИНИН Александр Андреевич, родился 15.09.1915 г. в с. Александровка Гражданского р-на Тамбовской обл. Призван в июле 1941 г. Ивановским РВК Амурской обл. Участвовал в войне с Японией 09.08. - 03.09.1945 г. в составе 101 отдельного мотоциклетного батальона, ст. сержант, ком. отделения. Награжден медалями «За победу над Японией», юбилейными. (Селемджинский р-н, п. Златоустовск)

КАЛИНИН Александр Григорьевич, родился в 1918 г. в д. Верхне-Глубокая Лебяжьевского р-на Челябинской обл. Призван в ноябре 1941 г. Бурейским РВК Амурской обл. Участвовал в войне с Японией 09.08. - 03.09.1945 г. в составе 62 отдельной разведывательной роты 190 стрелковой дивизии, сержант, ком. отделения. Награжден орденом Отечественной войны II ст. (1985 г.), медалями «За боевые заслуги», юбилейными. (Архаринский р-н)

КАЛИНИН Алексей Федорович, родился 21.02.1914 г. в г. Астрахани Астраханской обл. Призван 25.07.1941 г. Селемджинским РВК Амурской обл. Участвовал в Великой Отечественной войне 1941-1945 гг. в составе 435 стрелкового полка 3 стрелковой дивизии Ленинградского фронта, рядовой, стрелок. В 1942 г. был тяжело ранен. Награжден медалями «За боевые заслуги», «За победу над Германией», юбилейными. Умер в 1983 г. (Селемджинский р-н)

КАЛИНИН Василий Павлович, родился в 1909 г. в с. Городок Усманского р-на Воронежской обл. Призван в 1941 г. Михайловским РВК Амурской обл. Участвовал в войне с Японией 09.08. - 03.09.1945 г. в составе 158 стрелкового полка 190 стрелковой дивизии 5 армии 1 Дальневосточного фронта, ефрейтор, снарядный 3 минометной роты. Награжден медалями «За боевые заслуги», «За победу над Японией».

КАЛИНИН Евдоким Иванович, родился 08.05.1922 г. в с. Иннокентьевка Завитинского р-на Амурской обл. Призван в мае 1941 г. Завитинским РВК. Участвовал в Великой Отечественной войне 1941-1945 гг. в составе 908 стрелкового полка 246 стрелковой дивизии Центрального, 1 Белорусского, 1 Украинского фронтов, сержант, сапер. Был ранен. Награжден орденами Отечественной войны II ст. (1985 г.), Красной Звезды, медалями юбилейными. (Тамбовский р-н, с. Козьмодемьяновка)

КАЛИНИН Николай Иванович, родился в 1907 г. Призван 20.02.1942 г. Мазановским РВК Амурской обл. из п. Норск. Участвовал в Великой Отечественной войне 1941-1945 гг. Рядовой. Был ранен, комиссован. Награжден медалью «За победу над Германией».

КАЛИНИН Николай Павлович, родился в 1909 г. в г. Павловске Воронежской обл. Призван 31.07.1943 г. Свободненским РВК Амурской обл. Участвовал в Великой Отечественной войне 1941-1945 гг. в составе 242 стрелкового полка 104 стрелковой дивизии 3 Украинского, Юго-Западного фронтов, мл. лейтенант, ком. минометного взвода. Награжден орденом Красной Звезды.

КАЛИНИН Павел Иванович, родился 01.01.1922 г. в с. Тамбовка Тамбовского р-на Амурской обл. Призван 02.02.1942 г. Сталинабадским РВК Таджикской ССР. Участвовал в Великой Отечественной войне 1941-1945 гг. в составе 253 гв. зенитного полка, сержант, ком. орудия. Участвовал в Сталинградской битве. Был дважды ранен, второй раз тяжело. Награжден орденом Отечественной войны II ст. (1985 г.), медалями «За отвагу», «За победу над Германией», юбилейными. (Октябрьский р-н, с. Восточное)

КАЛИНИЧЕВ Виктор Григорьевич, родился в 1927 г. Призван 20.03.1945 г. Шимановским РВК Амурской обл. Участвовал в войне с Японией 09.08. - 03.09.1945 г. в составе 75 отдельного дивизиона воздушного наблюдения, оповещения, связи 97 двизии ПВО, рядовой, телефонист. Награжден медалью «За победу над Японией». (Шимановский р-н)

КАЛИНИЧЕВ Григорий Ефимович, родился в 1903 г. в с. Собацки Кальчевского р-на Воронежской обл. Призван 16.03.1942 г. Шимановским РВК Амурской обл. Участвовал в Великой Отечественной войне 1941-1945 гг. в составе 1389 стрелкового полка 68 стрелковой дивизии 2 армии Сталинградского фронта, рядовой, стрелок. 13.08.1942 г. под г. Серафимовичем был тяжело ранен, комиссован. Инвалид войны III гр. Награжден медалью «За боевые заслуги». (Шимановский р-н)

КАЛИНИЧЕНКО Василий Демьянович, родился 05.02.1914 г. в с. Яблочное Ахтырского р-на Сумской обл. Украинской ССР. Призван в 1942 г.Свободненским ГВК Амурской обл. Участвовал в Великой Отечественной войне 1941-1945 гг. в составе 78 гв. стрелковой дивизии 64 армии Сталинградского, Донского, Воронежского, Степного, 2, 1 Украинских фронтов, гв. рядовой, шофер 83 гв. автомобильной роты, водитель нач. политотдела дивизии. Награжден орденами Отечественной войны II ст. (1985 г.), Красной Звезды, медалями «За отвагу», юбилейными. (г. Свободный)

КАЛИНИЧЕНКО Петр Григорьевич, родился 02.02.1909 г. Призван в 1940 г. Ивановским РВК Амурской обл. Участвовал в Великой Отечественной войне 1941-1945 гг. Рядовой. Инвалид войны II гр. Награжден орденом Отечественной войны II ст. (1985 г.), медалями «За победу над Германией», юбилейными. (Ивановский р-н, с. Березовка)

КАЛИНКА Николай Константинович, родился в 1914 г. Призван в 1936 г. Мазановским РВК Амурской обл. Участвовал в Великой Отечественной войне 1941-1945 гг. в составе 431 армейского инженерного батальона 66 армии Степного фронта, мл. сержант, ком. отделения. Награжден орденом Отечественной войны II ст. (1985 г.), медалями «За отвагу», «За боевые заслуги», «За победу над Германией», юбилейными.

КАЛМЫКОВ Павел Петрович, родился в 1917 г. Призван в сентябре 1938 г. Завитинским РВК Амурской обл. Участвовал в войне с Японией 09.08. - 03.09.1945 г. в составе 3 отдельного тяжелого понтонного полка 2 Дальневосточного фронта, ст. сержант, старшина парковой роты. Награжден медалью «За боевые заслуги».

КОЛМАЧИХИН Семен Савельевич, родился в 1905 г. в с. Голезино Частоозерского р-на Курганской обл. Призван в 1942 г. Мазановским РВК Амурской обл. Участвовал в войне с Японией 09.08. - 03.09.1945 г. в составе 488 стрелкового полка 363 стрелковой дивизии 35 армии 1 Дальневосточного фронта, сержант, ком. отделения. Награжден медалью «За боевые заслуги».

КАЛОШИН Михаил Федорович, родился в 1923 г. в с. Антоновка Мазановского р-на Амурской обл. Участвовал в Великой Отечественной войне 1941-1945 гг. Награжден орденом Отечественной войны II ст. (1985 г.), медалями юбилейными медалями.

КАЛЬГА Сергей Петрович, родился в 1919 г. в с. Песчаноозерка Октябрьского р-на Амурской обл. Участвовал в Великой Отечественной войне 1941-1945 гг. Награжден орденом Отечественной войны II ст. (1985 г.), медалями юбилейными. (Октябрьский р-н)

КАЛЮЖНЫЙ Павел Семенович, родился в 1925 г. в с. Новороссийка Мазановского р-на Амурской обл. Участвовал в войне с Японией 09.08. - 03.09.1945 г. в составе 310 военного госпиталя, рядовой, санитар. Награжден орденом Отечественной войны II ст. (1985 г.), медалями «За победу над Японией», юбилейными.

КАМАЕВ Михаил Иванович, родился в 1913 г. в с. Кайбичево Дубенского рна Мордовской АССР. Призван в 1941 г. Сковородинским РВК Амурской обл. Участвовал в войне с Японией 09.08. - 03.09.1945 г. в составе 20 отдельного полка связи 2 Краснознаменной армии 2

Дальневосточного фронта, рядовой, линейный надсмотрщик кабельно-телеграфной роты на мототяге. Награжден орденом Отечественной войны II ст. (1985 г.), медалями «За отвагу», юбилейными. (г. Благовещенск)

КАМЕНЕВ Александр Федорович, родился в 1921 г. в г. Свободном Амурской обл. Призван в 1940 г. Свободненским РВК. Участвовал в Великой Отечественной войне 1941-1945 гг. в составе 1866 зенитного артиллерийского полка малого калибра Центрального фронта; 338 отдельного зенитного артиллерийского дивизиона 329 зенитного артиллерийского полка 654 зенитной артиллерийской дивизии Армии ПВО, ст. лейтенант, командир 2 батареи. Награжден орденом Красной Звезды, медалью «За оборону Москвы». (г. Свободный)

КАМЕНЕВ Виктор Васильевич, родился в 1917 г. Призван 04.04.1942 г. Тындинским РВК Амурской обл. Участвовал в Великой Отечественной войне 1941-1945 гг. в составе 198 гв. стрелкового полка 68 гв. стрелковой дивизии 1 Украинского фронта, гв. ст. сержант, пом. ком. взвода управления батареей 120 мм мионметов. Награжден медалями «За боевые заслуги», «За оборону Сталинграда».

КАМЕНЕВ Иван Михайлович. Призван 11.08. 1945 г. Мазановским РВК Амурской обл. из с. Новокиевский Увал. Участвовал в войне с Японией 09.08. - 03.09.1945 г. в составе 248 стрелковой бригады 5 стрелкового корпуса 1 Дальневосточного фронта, сержант. Был тяжело ранен. Награжден медалью «За победу над Японией».

КАМЕНЕВ Родион Иванович, родился в 1911 г. в с. Николаевка Тамбовского р-на Амурской обл. Призван 20.10.1941 г. Тамбовским РВК. Участвовал в Великой Отечественной войне 1941-1945 гг. в составе 449 стрелкового полка 144 стрелковой дивизии 33 армии Западного, 1 Белорусского фронтов, рядовой, санитар. В мае 1944 года под Витебском был тяжело ранен, комиссован. Инвалид войны II гр. Награжден орденом Славы III ст., медалью «За отвагу». (Тамбовский р-н, с. Раздольное)

КАМЕНЩИКОВ Василий Андреевич, родился в 1925 г. Участвовал в Великой Отечественной войне 1941-1945 гг. в составе 160 запасного стрелкового полка 8 запасной стрелковой дивизии, мл. лейтенант, ком. взвода. Награжден медалями «За победу над Германией», юбилейными. (Мазановский р-н, с. Молчаново)

КАМЕНЩИКОВ Дмитрий Гаврилович, родился в 1905 г. в с. Угловое Мазановского р-на Амурской обл. Участвовал в Великой Отечественной войне 1941-1945 гг. Награжден орденом Отечественной войны II ст. (1985 г.), медалями юбилейными.

КАМИНСКИЙ Алексей Макарович, родился в 1921 г. в с. Смоленское Смоленского р-на Алтайского края. Призван в 1940 г. Благовещенским ГВК Амурской обл. Участвовал в войне с Японией 09.08. - 03.09.1945 г. в составе 83 стрелкового полка 34 стрелковой дивизии 15 армии 2 Дальневосточного фронта, сержант, ком. отд. роты ПТР. Награжден медалью «За отвагу».

КАМИНСКИЙ Виктор Демьянович, родился в 1924 г. в с. Козловка Мазановского р-на Амурской обл. Призван 06.09.1942 г. Мазановским РВК из с. Белоярово. Участвовал в Великой Отечественной войне 1941-1945 гг. в составе 12 танкового полка 34 мотострелковой бригады 7 механизированного корпуса 3 гв. армии Центрального фронта, гв. сержант, командир башни Т-34 1 танковой роты. Участник Курской битвы. Награжден орденом Отечественной войны II ст. (1985 г.), медалями «За боевые заслуги», «За отвагу», «За победу над Германией», юбилейными. Проживал в (Мазановский р-н, с. Белоярово)

КАМИНСКИЙ Иван Демьянович, родился 01.05.1926 г. в с. Козловка Мазановского р-на Амурской обл. Призван 10.11.1943 г. Мазановским РВК из пос. Норск. Участвовал в войне с Японией 09.08. - 03.09.1945 г. в составе экипажа плавбазы «ПБ-6» Краснознаменной Амурской флотилии, матрос, радист. Награжден медалью «За победу над Японией».

КАМИНСКИЙ Иван Францевич, родился в 1925 г. в с. Козловка Мазановского р-на Амурской обл. Участвовал в Великой Отечественной войне 1941-1945 гг. Награжден орденом Отечественной войны I ст. (1985 г.), медалями юбилейными.

КАМИНСКИЙ Николай Мартынович, родился 24.12.1905 г. в г. Благовещенске Амурской обл. Призван 14.03.1942 г. Мазановским РВК Амурской обл. из с. Белоярово. Участвовал в Великой Отечественной войне 1941-1945 гг. Рядовой. Был ранен, комиссован. Инвалид войны. Награжден медалью «За победу над Германией». Умер 21.04. 1957 г. (Мазановский р-н, с. Белоярово)

КАМИНСКИЙ Станислав Викторович, родился в 1924 г. в с. Козловка Мазановского р-на Амурской обл. Участвовал в Великой Отечественной войне 1941-1945 гг. Награжден орденом Отечественной войны II ст. (1985 г.), медалями юбилейными.

КАМИНСКИЙ Франц Демьянович, родился в 1913 г. в с. Козловка Мазановского р-на Амурской обл. Призван 11.09.1941 г. Мазановским РВК из п. Норск. Участвовал в Великой Отечественной войне 1941-1445 гг.; в войне с Японией 09.08. - 03.09.1945 г. в составе 31 головного ремонтно-строительного поезда 12 управления военно-восстановительных работ Закавказского, Северо-Кавказского, 4 Украинского фронтов, отдельной Приморской Армии. Рядовой, плотник-мостовик. Награжден медалями «За победу над Германией», «За победу над Японией». (Мазановский р-н – в н. вр. Селемджинский р-н, п. Норск)

КАМИНСКИЙ Эдуард Кареминович, родился в 1916 г. в с. Таскино Мазановского р-на Амурской обл. Участвовал в Великой Отечественной войне 1941-1945 гг. Награжден орденом Отечественной войны II ст. (1985 г.), медалями юбилейными.

КАМИОНОК Леонид Михайлович, родился в 1915 г. в г. Белогорске Амурской обл. Призван в июле 1941 г. Магдагачинским РВК Амурской обл. Участвовал в войне с Японией 09.08. - 03.09.1945 г. в составе 388 пушечного артиллерийского полка РГК 2 Краснознаменной армии 2 Дальневосточного фронта, старшина, каптенармус взвода управления. Награжден медалью «За боевые заслуги».

КАМКА Алексей Григорьевич, родился 15.02.1924 г. в с. Придорожное Ромненского р-на Амурской обл. Призван 13.08.1942 г. Ромненским РВК. Участвовал в Великой Отечественной войне 1941-1945 гг. в составе 105 стрелкового полка внутренних войск НКВД. Сержант, делопроизводитель хозчасти. Награжден орденом Отечественной войны II ст. (1985 г.), медалями «За боевые заслуги», «За взятие Берлина», «За победу над Германией», юбилейными. (Селемджинский р-н, пгт. Экимчан)

КАМЛЮК Владимир Васильевич, родился в 1920 г. в г. Чите Читинской обл. Призван в 1939 г. Мазановским РВК Амурской обл. Участвовал в Великой Отечественной войне 1941-1945 гг.; Японией 09.08. - 03.09.1945 г. в составе 840 бомбардировочного авиационного полка 326 бомбардировочной авиационной дивизии 6 бомбардировочного авиационного корпуса Западного, Юго-Западного, Брянского, 1 Прибалтийского, 1,2,3 Белорусских, Забайкальского фронтов. Техник-лейтенант, механик авиационный. Награжден орденами Отечественной войны II ст. (1985 г.), Красной Звезды, , медалями «За боевые заслуги», «За победу над Германией», «За победу над Японией», юбилейными. (Читинская обл., г. Чита)

КАМЫНИН Иван Александрович, родился в 1925 г. в с. Новые Криушаны Старо-Криушанского р-на Воронежской обл. Призван 15.02.1943 г. Шимановским РВК Амурской обл. Участвовал в Великой Отечественной войне 1941-1945 гг. в составе 328 гв. стрелкового полка 104 гв. стрелковой дивизии 9 гв. армии, гв. сержант, ком. стр. отделения 2 стр. батальона. Награжден орденом Отечественной войны II ст. (1985 г.), медалями «За отвагу», «За победу над Германией», юбилейными. (Шимановский р-н)

КАМЫНИН Николай Павлович, родился в 1904 г. в г. Благовещенск Амурской обл. Призван в декабре 1941 г. Свободненским РВК Амурской обл. Участвовал в Великой Отечественной войне 1941-1945 гг. в составе Западного, 3 Украинского фронтов, гв. мл. лейтенант, парторг батальона. Был дважды ранен и контужен. Считался пропавшим без вести в октябре 1944 г. Награжден орденом Красной Звезды, медалью «За победу над Германией».

КАМЫШ Николай Демьянович, родился в 1917 г. в с. Вознесеновка Мазановского р-на Амурской обл. Призван в марте 1942 г. Кировским РВК Хабаровского края. Участвовал в Великой Отечественной войне 1941-1945 гг. в составе 2 минометной роты 1326 стрелкового полка 422 стрелковой дивизии 64 армии; минометного взвода 82 мм минометов 238 гв. стрелкового полка 81 гв. стрелковой дивизии 25 гв. стрелкового корпуса 7 гв. армии Сталинградского, Степного, Воронежского, 1, 2 Украинских фронтов, гв. старшина, ком. минометного взвода. Участник Сталинградской и Курской битв. Награжден орденом Отечественной войны II ст. (1985 г.), медалями «За отвагу», «За боевые заслуги», «За оборону Сталинграда», «За победу над Германией», юбилейными.

КАМЫШНЫЙ Иван Дмитриевич, родился в 1917 г. в с. Демьяновка Завитинского р-на Амурской обл. Призван 15.12.1942 г. Бурейским РВК Амурской обл. Участвовал в Великой Отечественной войне 1941-1945 гг. в составе 332 гв. стрелкового полка 104 гв. стрелковой дивизии 3 Украинского фронта, гв. сержант, ст. повозочный санитарной роты. Награжден орденом Отечественной войны II ст. (1985 г.), медалями «За боевые заслуги», «За победу над Германией», юбилейными. (Бурейский р-н)

КАМЫШНЫЙ Николай Дмитриевич, родился в 1926 г. в с. Федоровка Завитинского р-на Амурской обл. Участвовал в Великой Отечественной войне 1941-1945 гг. Награжден орденом Отечественной войны II ст (1985 г.), медалями юбилейными. (Завитинский р-н)

КАНАШ Петр Яковлевич, родился 23.03.1923 г. в г. Боготоле Красноярского края. Участвовал в Великой Отечественной войне 1941-1945 гг. в составе 40 гв. артиллерийского полка 4 гв. стрелкового корпуса Волховского, Юго-Западного, 3 Украинского, 1 Белорусского фронтов, гв. сержант, начальник радиостанции. Награжден орденами Отечественной войны II ст. (1985 г.), Красной Звезды, медалями «За отвагу», «За освобождение Варшавы», «За взятие Берлина», «За победу над Германией», юбилейными.

КАНИФОРОВ Ананий Гаврилович, родился в 1908 г. Участвовал в войне с Японией 09.08. - 03.09.1945 г. Награжден медалями «За победу над Германией», «За победу над Японией», юбилейными. (Мазановский р-н, с. Молчаново)

КАНИФОРОВ Василий Гаврилович, родился в 1910 г. в с. Козловка Мазановского р-на Амурской обл. Участвовал в Великой Отечественной войне 1941-1945 гг. Награжден орденом Отечественной войны II ст. (1985 г.), медалями юбилейными.

КАНТЕМИРОВ Виктор Григорьевич, родился 30.03.1915 г. в с. Большая Сазанка Серышевского р-на Амурской обл. Призван в 1942 г. Зейским РВК Амурской обл. Участвовал в Великой Отечественной войне 1941-1945 гг. в составе 685 стрелкового полка 193 стрелковой дивизии 65 армии, мл. сержант, ком. отделения минометной роты. Сражался на Курской дуге. Награжден орденами Отечественной войны I ст. (1985 г.), Славы III ст., медалями «За боевые заслуги», «За победу над Германией», юбилейными. (Белогорский р-н)

КАНЦЫБЕР Петр Матвеевич, родился в 1909 г. Призван Тамбовским РВК Амурской обл. из с. Новоалександровка. Участвовал в Великой Отечественной войне 1941-1945 гг. в составе 719 стрелкового полка 67 стрелковой дивизии Карельского фронта. Награжден медалью «За оборону Советского Заполярья». (Тамбовский р-н, с. Новоалександровка)

КАНЫГИН Федор Васильевич, родился в 1908 г. в с. Новоалександровка Тамбовского р-на Амурской обл. Участвовал в Великой Отечественной войне 1941-1945 гг. Награжден орденом Отечественной войны II ст. (1985 г.), медалями юбилейными.

КАПИТАНОВ Леонид Сергеевич, родился 17.03.1926 г. в с. Свободное Бурейского р-на Амурской обл. Призван Бурейским РВК. Участвовал в войне с Японией 09.08. - 03.09.1945 г. Рядовой. Награжден орденом Отечественной войны II ст. (1985 г.), медалями юбилейными. Умер в сентябре 1985 г. (пгт. Прогресс)

КАПИТОНОВ Кирилл Афанасьевич, родился в 1915 г. в с. Практичи Мазановского р-на Амурской обл. Призван Свободненским РВК Амурской обл. Участвовал в Великой Отечественной войне 1941-1945 гг. в составе 563 минометного полка РГК 3 Украинского фронта, рядовой, шофер 3 батареи. Награжден орденом Отечественной войны II ст. (1985 г.), медалями «За отвагу», «За победу над Германией», юбилейными.

КАПИТОНОВ Сергей Архипович, родился в 1926 г. Участвовал в войне с Японией 09.08. - 03.09.1945 г. в составе 16 горно-стрелкового батальона 103 укрепрайона, мл. сержант, стрелок. Награжден медалью «За победу над Японией». Умер 06.01.1996 г. (Архаринский р-н, п. Архара)

КАПИЦЫН Павел Николаевич, родился 11.01.1918 г. в Ивановском р-не Амурской обл. Участвовал в войне с Японией 09.08. - 03.09.1945 г. в составе 39 артиллерийского полка 1 Дальневосточного фронта. Награжден медалью «За победу над Японией». (Белогорский р-н)

КАПЛЕНКО Алексей Епифанович, родился в 1924 г. в г. Армавире Краснодарского края. Призван в августе 1942 г. Благовещенским РВК Амурской обл. Участвовал в Великой Отечественной войне 1941-1945 гг. в составе 640 отдельного батальона связи 50 стрелковогокорпуса 33 армии Воронежского фронта; 38 армии 1 Украинского фронта, рядовой, линейный надсмотрщик кабельно-шестовой роты. Награжден орденами Отечественной войны I ст. (1985 г.), Красной Звезды, медалями «За отвагу», юбилейными.

КАПЛУНОВ Иван Александрович, родился 20.10.1920 г. в с. Зеньковка Константиновского р-на Амурской обл. Призван в 1940 г. Тамбовским РВК Амурской обл. Участвовал в войне с Японией 09.08. - 03.09.1945 г. в составе 39 стрелковой дивизии, ст. сержант. Награжден орденом Отечественной войны II ст. (1985 г.), медалями «За победу над Японией», юбилейными. Умер 07.09.1993 г. (Константиновский р-н)

КАПЛУНОВ Иван Федорович, родился 16.09.1925 г. в с. Зеньковка Константиновского р-на Амурской обл. Участвовал в войне с Японией 09.08. - 03.09.1945 г. Награжден орденом Отечественной войны II ст. (1985 г.), медалями «За победу над Японией», юбилейными. (Селемджинский р-н, пгт. Февральск)

КАПРАЛОВ Андрей Семенович, родился 05.11.1924 г. в с. Н-Петровка Привольнянского р-на Николаевской обл. Украинской ССР. Участвовал в Великой Отечественной войне 1941-1945 гг. в составе 48 стрелкового полка 15 дивизии 3 Украинского фронта, рядовой, стрелок. Награжден орденом Отечественной войны I ст. (1985 г.), медалями юбилейными. (Октябрьский р-н, с. Восточное)

КАПУЛ Юда Хаимович, родился в 1914 г. Призван 14.06.1941 г. Мазановским РВК Амурской обл. из с. Новороссийка. Участвовал в Великой Отечественной войне 1941-1945 гг. в составе минометного батальона 53 мотострелковой бригады 2 Украинского фронта, мл. сержант, повар. Награжден медалью «За боевые заслуги».

КАПУСТИН Виктор Евгеньевич, родился в 1919 г. в с. Логиновка Краснокутского р-на Саратовской обл. Призван в 1939 г. Белогорским РВК Амурской обл. Участвовал в войне с Японией 09.08. - 03.09.1945 г. в составе 57 стрелкового полка 12 стрелковой дивизии 2 Краснознаменной армии 2 Дальневосточного фронта, ст. сержант, ком. расчета 76 мм артиллерийской батареи. Награжден орденом Отечественной войны II ст. (1985 г.), медалями «За боевые заслуги», юбилейными.

КАПУСТИН Николай Абрамович, родился в 1924 г. Призван в 1942 г. Красно-Чикойским РВК Читинской обл. Участвовал в войне с Японией 09.08. - 03.09.1945 г. в составе 855 стрелкового полка 278 стрелковой дивизии Забайкальского фронта, рядовой, снайпер 2 стр. батальона. Награжден медалями «За боевые заслуги», «За победу над Японией», юбилейными. Умер в 1970 г. (Мазановский р-н, с. Новокиевский Увал).

КАПУСТИН Николай Герасимович, родился в 1925 г. Призван в декабре 1942 г. Ивановским РВК Амурской обл. Участвовал в войне с Японией 09.08. - 03.09.1945 г. в составе 968 стрелкового полка 255 стрелковой дивизии 15 армии 2 Дальневосточного фронта, рядовой, разведчик взвода пешей разведки. Награжден медалью «За боевые заслуги».

КАПУСТИН Сергей Акимович, родился в 1926 г. Призван 12.11.1943 г. Мазановским РВК Амурской обл. из п. Майский. Участвовал в войне с Японией 09.08. - 03.09.1945 г. Рядовой. Награжден медалью «За победу над Японией». Умер в 1952 г. (Мазановский р-н, п. Майский)

КАПУСТЬЯНОВА (ТОМИЛИНА) Надежда Васильевна, родилась 25.12.1922 г. в с. Среднебелое Ивановского р-на Амурской обл. Участвовала в Великой Отечественной войне 1941-1945 гг. в составе 2 запасного зенитно-артиллерийского полка 1 Украинского фронта. Награждена медалями «За отвагу», «За боевые заслуги», «За освобождение Варшавы», юбилейными. (Белогорский р-н)

КАПУСТЯНСКИЙ Николай Андреевич, родился в 1924 г. в с. Кияково Гадячского р-на Полтавской обл. Украинской ССР. Призван в ноябре 1943 г. Архаринским РВК Амурской обл. Участвовал в войне с Японией 09.08. – 03.09.1945 г. в составе 267 стрелковой бригады, ст. сержант, ком. отделения. Награжден медалями «За победу над Японией», юбилейными. (Мазановский р-н, с. Новокиевский Увал)

КАПШУК Алексей Федотович, родился 23.03.1923 г. в с. Короли Октябрьского р-на Амурской обл. Призван в октябре 1942 г. Октябрьским РВК. Участвовал в Великой Отечественной войне 1941-1945 гг. в составе воздушно-десантной дивизии, старший сержант. Награжден орденом Отечественной войны II ст. (1985 г.), медалями «За взятие Вены», «За победу над Германией», юбилейными. Умер 14.02.1991 г. (Октябрьский р-н)

КАПШУК Евдокия Андреевна, родилась в 1918 г. в с. Злиберовка Купинского р-на Омской обл. Участвовала в Великой Отечественной войне 1941-1945 гг. в составе 1 Украинского фронта, повар. Умерла 27.12.1979 г. (Октябрьский р-н, с. Восточное)

КАРАБЕЛЬНИКОВ Василий Сергеевич, родился 21.03.1921 г. в с. Платово Завитинского р-на Амурской обл. Призван 26.05.1941 г. Завитинским РВК. Участвовал в войне с Японией 09.08. - 03.09.1945 г. в составе 501 стрелкового полка, сержант, ком. отделения. Награжден медалями «За боевые заслуги», «За победу над Японией», юбилейными. (Завитинский р-н, с. Платово)

КАРАВАЕВ Николай Филиппович, родился в 1919 г. в с. Христиновка Мазановского р-на Амурской обл. Призван 19.03.1940 г. Мазановским РВК. Участвовал в Великой Отечественной войне 1941-1945 гг. в составе отдельной саперной роты 46 отдельной стрелковой бригады 110 отдельного истребительного противотанкового дивизиона 34 армии Юго-Западного фронта, ст. сержант, бронебойщик. Был дважды ранен, комиссован. Вновь призван Мазановским РВК 22.12.1943 г. Участвовал в войне с Японией 09.08. – 03.09.1945 года в составе 254 стрелкового полка 39 стрелковой дивизии 1 Краснознаменной армии 1 Дальневосточного фронта, ст. сержант, командир отделения роты ПТР. Награжден орденом Отечественной войны II ст. (1985 г.), медалями «За отвагу», «За победу над Германией», «За победу над Японией», юбилейными. Умер в 1987 г. (Мазановский р-н, с. Сапроново)

КАРАВАЙ Андрей Иосифович, родился в 1920 г. в с. Христиновка Мазановского р-на Амурской обл. Призван 20.09.1940 г. Мазановским РВК из с. Норск. Участвовал в Великой Отечественной войне 1941-1945 гг. в составе 1252 артиллерийского полка 376 стрелковой дивизии 3 Прибалтийского фронта, ст. сержант, шофер батареи 120 мм минометов. Был дважды ранен. Награжден орденом Отечественной войны II ст. (1985 г.), медалями «За отвагу», «За боевые заслуги», «За победу над Германией», юбилейными.

КАРАВАЙ Иван Иосифович, родился в 1925 г. в с. Христиновка Мазановского р-на Амурской обл. Призван 22.12.1942 г. Мазановским РВК из п. Норск. Участвовал в Великой Отечественной войне 1941-1945 гг. в составе минометного батальона 35 механизированной бригады 1 Белорусского фронта, мл. сержант, телефонист. Награжден орденом Красной Звезды, медалью «За победу над Германией».

КАРАНДЮК Николай Дмитриевич, родился в 1923 г. Участвовал в войне с Японией 09.08. - 03.09.1945 г. Награжден медалями «За победу над Японией», юбилейными. (Мазановский р-н, с. Молчаново)

КАРАКАЙ Георгий Дмитриевич, родился в 1919 г. в г. Кривой Рог Днепропетровской обл. Украинской ССР. Призван в 1939 г. Криворожским ГВК. Участвовал в Великой Отечественной войне 1941-1945 гг. в составе 1 дивизиона 60 гв. минометного полка 44 стрелкового корпуса Брянского, Воронежского, Центрального, 2 Прибалтийского фронтов, гв. ст. сержант, зам. ком. взвода. Был тяжело ранен 27.10.1941 г., 15.09.1942 г. Награжден орденами Отечественной войны II ст. (1944 г.), Красной Звезды, медалями «За победу над Германией», «За победу над Японией», юбилейными. (Селемджинский р-н, пгт. Токур)

КАРАМЫШЕВ Александр Павлович, родился 09.03.1907 г. в д. Карсаков Клин Солецкого р-на Ленинградской обл. Призван в 1929 г. Солецким РВК. Окончил 1 Ленинградскую артиллерийскую школу в 1933 г.; Харьковскую школу летчиков и летнабов в 1935 г. Был легко ранен в Финскую компанию. Награжден орденом Красного Знамени (1940 г.). Участвовал в Великой Отечественной войне 1941-1945 гг. в составе 20 запасного авиаполка Сибирского военного округа. Имел 13 боевых вылетов на самолете СБ. Капитан, зам. ст. инженера по вооружению. Награжден орденом Красной Звезды (1944 г.), медалью «За победу над Германией». (Селемджинский р-н, п. Коболдо)

КАРАСЕВ Алексей Федотович, родился в 1916 г. в д. Поляна Завитинского р-на Амурской обл. Призван в 1940 г. Завитинским РВК. Участвовал в Великой Отечественной войне 1941-1945 гг. в составе 275 гв. истребительного противотанкового полка 40 гв. истребительной противотанковой артиллерийской бригады РГК 1 Белорусского, Центрального фронтов, гв. сержант, радиотелеграфист 1 батареи. Награжден медалями «За отвагу», «За боевые заслуги».

КАРАСЬ Дмитрий Яковлевич, родился в 1922 г. в г. Киеве Украинской ССР. Призван Мазановским РВК Амурской обл. из с. Практичи. Участвовал в Великой Отечественной войне 1941-1945 гг. Рядовой. Был ранен, комиссован. Вновь призван Мазановским РВК 12.08.1945 г. Участвовал в войне с Японией 09.08. - 03.09.1945 г. в составе 3 головного полевого эвакогоспиталя 2 Краснознаменной армии 2 Дальневосточного фронта. Награжден орденом Отечественной войны I ст. (1985 г.), медалями «За победу над Германией», «За победу над Японией», юбилейными.

КАРАСЬ Логвин Кондратьевич, родился в 1908 г. в с. Крупейки Лоевского р-на Гомельской обл. Белорусской ССР. Участвовал в войне с Японией 09.08. - 03.09.1945 г. в составе 158 стрелкового полка, рядовой. Награжден орденом Отечественной войны II ст. (1985 г.), медалями юбилейными. (Архаринский р-н)

КАРАСЬ Тимофей Иванович, родился в 1923 г. в с. Крупейки Лоевского р-на Гомельской обл. Белорусской ССР. Призван 21.07.1942 г. Архаринским РВК Амурской обл. Участвовал в Великой Отечественной войне 1941-1945 гг. в составе 135 истребительного противотанкового артиллерийского полка, наводчик орудия 3 батареи. 21.07.1943 г. под Харьковом был тяжело ранен, комиссован. Инвалид войны. Награжден орденом Отечественной войны II ст. (1985 г.), медалями «За боевые заслуги», юбилейными. (Архаринский р-н)

КАРАТАЕВ Алексей Николаевич, родился в 1913 г. в с. Толстовка Тамбовского р-на Амурской обл. Призван в 1937 г. Мазановским РВК Амурской обл. Принимал участие в боевых действиях у озера Хасан в 1938 г. Призван 10.07.1941 г. Мазановским РВК из с. Белоярово. Участвовал в Великой Отечественной войне 1941-1945 гг. в составе роты технического обеспечения 30 гв. отдельной тяжелой танковой бригады 2 ударной армии Ленинградского, 2 Белорусского фронтов, гв. техник лейтенант, техник оружейно-пулеметный. Участник обороны Ленинграда. Награжден орденами Отечественной войны II ст. (1985 г.), Красной Звезды, медалями «За отвагу», «За оборону Ленинграда», «За победу над Германией», юбилейными.

КАРАЧЕВЦЕВ Макар Сергеевич, родился в 1922 г. в с. Верное Серышевского р-на Амурской обл. Призван в июле 1941 г. Серышевским РВК. Участвовал в Великой Отечественной войне 1941-1945 гг. в составе 290 гв. истребительного противотанкового артиллерийского полка 2 Белорусского фронта, гв. мл. сержант, шофер-слесарь паркового взвода; 49 отдельного саперного батальона 49 армии, мл. сержант, ком. отделения. Награжден орденом Отечественной войны II ст. (1985 г.), медалями «За отвагу» (дважды), «За боевые заслуги», юбилейными. (пгт. Прогресс)

КАРАУЛОВ Михаил Егорович, родился в 1923 г. Участвовал в Великой Отечественной войне 1941-1945 гг. в составе 131 стрелковой бригады 1 Украинского фронта, рядовой, заряжающий. Награжден орденом Отечественной войны II ст. (1985 г.), медалями юбилейными. (Архаринский р-н)

КАРБЫШЕВ Иван Алексеевич, родился в 1914 г. в с. Смодянка Усть-Калманского р-на Алтайского края. Призван 19.02.1942 г. Мазановским РВК Амурской обл. из с. Новокиевский Увал. Участвовал в Великой Отечественной войне 1941-1945 гг. в составе 416 стрелкового полка 112 стрелковой дивизии 13 армии Карельского, 1 Украинского фронтов, ст. лейтенант, зам. ком. батальона по политчасти. Был ранен. Награжден орденами Отечественной войны I ст. (1945 г.), II ст. (1944 г.), медалями «За победу над Германией», юбилейными.

КАРГАПОЛОВ Петр Парамонович, родился в 1910 г. Призван Бурейским РВК Амурской обл. Участвовал в Великой Отечественной войне 1941-1945 гг. в составе 286 стрелкового полка 90 стрелковой дивизии Ленинградского фронта. Награжден медалью «За боевые заслуги».

КАРГИН Назар Ильич. Участвовал в Великой Отечественной войне 1941-1945 гг. Рядовой.

КАРЕВ Филипп Тимофеевич, родился в 1925 г. в Михайловском р-не Амурской обл. Призван 23.02.1943 г. Михайловским РВК. Участвовал в Великой Отечественной войне 1941-1945 гг. в составе 332 гв. стрелкового полка 104 гв. стрелковой дивизии 3 Украинского фронта, гв. рядовой, стрелок 3 батальона. Награжден медалями «За боевые заслуги», «За победу над Германией».

КАРЕЛИН Георгий Андреевич, родился в 1925 г. в с. Салгон Красноярского края. Призван 06.01.1944 г. Мазановским РВК Амурской обл. из с. Галактионовка. Участвовал в Великой Отечественной войне 1941-1945 гг. Рядовой. Награжден орденом Отечественной войны II ст. (1985 г.), медалями юбилейными.

КАРЕЛОВ Архип Мартемьянович, родился 15.12.1915 г. в с. Усть-Кара Читинской обл. Участвовал в войне с Японией 09.08. - 03.09.1945 г. в составе 218 отдельной танковой бригады 1 Дальневосточного фронта. Награжден медалью «За победу над Японией». (Бурейский р-н)

КАРЕЛОВ Харлампий Евдокимович, родился в 1903 г. в с. Новые Ключи Улетовского р-на Читинской обл. Призван 10.03.1942 г. Мазановским РВК Амурской обл. из с. Маргаритовка. Участвовал в Великой Отечественной войне 1941-1945 гг. Рядовой. Награжден орденом Отечественной войны II ст. (1985 г.), медалями юбилейными.

КАРИМОВ Шамси Константинович, родился в 1912 г. Призван 24.07.1941 г. Мазановским РВК Амурской обл. из с. Новокиевский Увал. Участвовал в войне с Японией 09.08. - 03.09.1945 г. в составе 146 отдельного саперного батальона 102 укрепрайона 15 армии 2 Дальневосточного фронта. Рядовой. Награжден медалью «За победу над Японией».

КАРЛСОН Николай Николаевич, родился в 1926 г. в с. Соболевка Соболевского р-на Камчатской обл. Призван 15.12.1943 г. Мазановским РВК Амурской обл. из с. Новокиевский Увал. Участвовал в Великой Отечественной войне 1941-1945 гг. Рядовой. Награжден орденом Отечественной войны II ст. (1985 г.), медалями юбилейными.

КАРМАЗИН Иван Федорович, родился в 1922 г. Призван Шимановским РВК. Участвовал в Великой Отечественной войне 1941-1945 гг. в составе 578 стрелкового полка 208 стрелковой дивизии 64 армии Сталинградского фронта, старшина. Был ранен. (Мазановский р-н)

КАРМАКОВ Павел Федорович, родился 12.07.1922 г. Призван в июле 1941 г. Благовещенским ГВК Амурской обл. Участвовал в Великой Отечественной войне 1941-1945 гг. в составе 26 гв. воздушно-десантного стрелкового полка Северо-Западного фронта, гв. рядовой, сапер-подрывник. Был тяжело ранен, комиссован. Инвалид войны. Награжден орденом Отечественной войны II ст. (1945 г.), медалью «За победу над Германией». Умер 30.12.1973 г. (Мазановский р-н, с. Новокиевский Увал).

КАРМАННИКОВ Петр Васильевич, родился 29.07.1922 г. в с. Новороссийка Мазановского р-на Амурской обл. Призван Мазановским

РВК. Участвовал в Великой Отечественной войне 1941-1945 гг. в составе 929 артиллерийского полка 369 стрелковой дивизии 29 армии Калининского фронта, рядовой. Был тяжело ранен, комиссован. Награжден медалью «За победу над Германией».

КАРМИЦКИЙ Яков Фадеевич, родился в 1925 г. в д. Кузнец Клинцовского р-на Орловской обл. Участвовал в войне с Японией 09.08. - 03.09.1945 г. в составе 102 артиллерийского полка, рядовой. Награжден орденом Отечественной войны II ст. (1985 г.), медалями юбилейными. (Архаринский р-н)

КАРНАУХОВ Георгий Иванович, родился в 1925 г. в с. Климовка Октябрьского р-на Амурской обл. Призван 12.12.1942 г. Мазановским РВК Амурской обл. из с. Путятино. Участвовал в войне с Японией 09.08. - 03.09.1945 года в составе 255 отдельной роты химзащиты 255 стрелковой дивизии 15 армии 2 Дальневосточного фронта, лейтенант. Награжден орденом Отечественной войны II ст. (1985 г.), медалями «За победу над Японией», юбилейными. Умер 31.12.1993 г. (Челябинская обл., Кусинский р-н, г. Куса)

КАРНАУХОВ Григорий Иванович, родился 20.09.1923 г. в д. Климовка Октябрьского р-на Амурской обл. Призван в 1942 г. Мазановским РВК Амурской обл. Участвовал в Великой Отечественной войне 1941-1945 гг. в составе 194 гв. стрелкового полка 64 гв. стрелковой дивизии Ленинградского фронта, гв. рядовой, разведчик взвода разведки. Был трижды ранен. Награжден орденами Отечественной войны II ст. (1985 г.), Славы III ст., медалями «За отвагу» (дважды), «За победу над Германией», юбилейными. (Мазановский р-н, с. Путятино)

КАРНАУХОВА Ксения Борисовна, родилась в 1925 г. в с. Путятино Мазановского р-на Амурской обл. Участвовала в Великой Отечественной войне 1941-1945 гг. Награждена орденом Отечественной войны II ст. (1985 г.), медалями юбилейными.

КАРПАНЮК Александр Семенович, родился в 1918 г. в с. Новороссийка Мазановского р-на Амурской обл. Призван 05.07.1941 г. Мазановским РВК. Участвовал в Великой Отечественной войне 1941-1945 гг. в составе 247 минометного полка 20 дивизии 3 армии Калининского, 2 Прибалтийского фронтов, сержант, ком. расчета 120 мм миномета. Участник Курской битвы. Был тяжело ранен, комиссован. Вновь призван Мазановским РВК 12.08.1945 г. Участвовал в войне с Японией 09.08. - 03.09.1945 г. в составе 3 головного полевого эвакопункта 2 Краснознаменной армии 2 Дальневосточного фронта. Награжден медалями «За боевые заслуги», «За победу над Германией», «За победу над Японией» .

КАРПАЧЕВ Иван Васильевич, родился в 1919 г. Призван 09.08.1940 г. Мазановским РВК Амурской обл. из с. Мазаново. Участвовал в Великой Отечественной войне 1941-1945 гг. Рядовой. Награжден орденом Отечественной войны II ст. (1985 г.), медалями юбилейными.

КАРПАЧЕВ Николай Кузьмич, родился в 1913 г. в с. Каничи Мазановского р-на Амурской обл. Призван 10.07.1941 г. Мазановским РВК из с. Каничи. Участвовал в войне с Японией 09.08. - 03.09.1945 г. в составе 100 отдельного пулеметного батальона 101 укрепрайона 2 Краснознаменной армии 2 Дальневосточного фронта, ефрейтор, сапер. Награжден орденом Отечественной войны II ст. (1985 г.), медалями «За боевые заслуги», «За победу над Японией», юбилейными.

КАРПАЧЕВ Тимофей Кузьмич, родился в 1914 г. в с. Каничи Мазановского р-на Амурской обл. Призван Хасанским РВК Приморского края. Участвовал в Великой Отечественной войне 1941-1945 гг. на Юго-Западном фронте. Был тяжело ранен, комиссован. Инвалид войны. Участвовал в войне с Японией 09.08. - 03.09.1945 г. в составе склада горюче-смазочных материалов № 793 25 армии 1 Дальневосточного фронта, рядовой, шофер. Награжден орденом Отечественной войны II ст. (1985 г.), медалями «За боевые заслуги», «За победу над Германией», «За победу над Японией», юбилейными.

КАРПЕНКО Вениамин Яковлевич, родился в 1923 г. Призван 24.02.1942 г. Мазановским РВК Амурской обл. из п. Майский. Участвовал в Великой Отечественной войне 1941-1945 гг. в составе 914 стрелкового полка 246 стрелковой дивизии 30 армии Центрального фронта, лейтенант, ком. стр. взвода. Был тяжело ранен под г. Ржевом. Инвалид войны. Награжден орденом Красной Звезды, медалью «За победу над Германией».

КАРПЕНКО Виктор Николаевич, родился 15.07.1925 г. в с. Ефремовка Екимовского р-на Днепропетровской обл. Украинской ССР. Призван 15.01.1943 г. Казановским РВК г.Алма-Ата Казахской ССР. Участвовал в войне с Японией 09.08. - 03.09.1945 г. в составе 198 кавалерийского полка, рядовой, наводчик ПТР. Награжден орденом Отечественной войны II ст. (1985 г.), медалями «За победу над Японией», юбилейными. (Селемджинский р-н, с. Стойба)

КАРПЕНКО Егор Ильич, родился 07.05.1925 г. в с. Райчиха Михайловского р-на Амурской обл. Призван 23.12.1942 г. Бурейским РВК Амурской обл. Участвовал в Великой Отечественной войне 1941-1945 гг. в составе 150 гвардейского стрелкового полка 50 стрелковой дивизии, сержант, ком. отделения. 22.01.1945 г. был тяжело ранен в грудь. Награжден медалями «За боевые заслуги», юбилейными.

КАРПЕНКО Петр Евменович, родился в 1920 г. Призван в 1942 г. Белогорским ГВК Амурской обл. Участвовал в войне с Японией 09.08. – 03.09.1045 г. в составе 477 стрелкового полка 365 стрелковой дивизии 1 Краснознаменной армии 1 Дальневосточного фронта, мл. сержант, шофер огневого взвода 120 мм минометов. Награжден медалью «За боевые заслуги».

КАРПОВ Александр Николаевич, родился 09.1925 г. в с Надеждино Колтасинского р-на Башкирской АССР. Призван в октябре 1943 г. Колтасинским РВК. Участвовал в Великой Отечественной войне 1941-1945гг. в составе 74 отдельной роты связи 29 гв. бомбардировочного авиаполка 54 бомбардировочной авиадивизии, ст. сержант, электромеханик радиостанции РСБ. Награжден орденом Отечественной войны II ст. (1985 г.), медалями «За боевые заслуги», «За оборону Ленинграда», «За взятие Берлина», «За победу над Германией», юбилейными. Умер в октябре 1990 г. (Архаринский р-н, п. Архара)

КАРПОВ Иван Тимофеевич, родился в 1893 г. в с. Кумары Шимановского р-на Амурской обл. Кадровый офицер – военврач. Участвовал в Гражданской войне 1920-1922 гг, в боевых действиях на КВЖД в 1929 г. Участвовал в Великой Отечественной войне в составе 19 гв. стрелковой дивизии 52 армии, гв. полковник медицинской службы, военврач 1 ранга, дивизионный санитарный врач; в составе 81 стрелкового корпуса 39 армии Волховского, Ленинградского, Карельского фронтов, корпусной врач. Награжден орденом Красной Звезды, медалью «За отвагу». (Шимановский р-н)

КАРПОВ Илларион Никонович, родился в 1919 г. в с. Слава Мазановского р-на Амурской обл. Призван в 1939 г. Горьковским РВК Хабаровского края. Участвовал в Великой Отечественной войне 1941-1945 гг. в составе 9-го отдельного мотопонтонного мостового батальона 64 армии Сталинградского, 1-го Украинского фронтов, сержант, ком. отделения. Принимал участие в форсировании рек Северный Донец, Оскол, Дон, Днепр, Десна, Западный Буг, Турея, Висла, Тилица, Одер. Был ранен. Награжден орденами Отечественной войны I ст. (1985 г.), II ст. (1944 г.), Красной Звезды, медалями «За отвагу», «За оборону Сталинграда», «За победу над Германией», юбилейными.

КАРПОВ Николай Абрамович, родился в 1912 г. Призван 14.06.1941 г. Мазановским РВК Амурской обл. из с. Молчаново. Участвовал в Великой Отечественной войне 1941-1945 гг. в составе 244 стрелкового полка 41 стрелковой дивизии 48 армии Брянского фронта, рядовой, разведчик батареи 78 мм пушек. Участник Курской битвы. Награжден медалью «За отвагу».

КАРПОВ Павел Григорьевич, родился в 1912 г. в г. Мариинске Кемеровской обл. Призван 08.03.1942 г. Сковородинским РВК Амурской обл. Участвовал в Великой Отечественной войне 1941-1945 гг. в составе 198 гв. стрелкового полка 68 гв. стрелковой дивизии Сталинградского, 1 Украинского фронта, гв. ефрейтор, зав. складом ПФС. Награжден медалями «За боевые заслуги», «За оборону Сталинграда».

КАРПУХИН Тимофей Иосифович, родился в 1915 г. Призван 14.06.1941 г. Мазановским РВК Амурской обл. из с. Новая Уфа. Участвовал в Великой Отечестенной войне 1941-1945 гг. в составе 100 гв. артиллерийского полка 49 гв. стрелковой дивизии, гв. рядовой, орудийный номер. Награжден орденом Славы III ст., медалью «За победу над Германией».

КАРПУШКИН Григорий Иванович, родился в 1903 г. Призван 09.03.1942 г. Мазановским РВК Амурской обл. из с. Новокиевский Увал. Участвовал в Великой Отечественной войне 1941-1945 гг. в составе 109 отдельного саперного батальона 9 стрелкового корпуса 65 армии Западного, Центрального, 1 Белорусского фронтов, мл. сержант, сапер-подрывник инженерно-минной рты. Участник Курской битвы. Награжден орденами Красной Звезды, Славы III ст., медалью «За победу над Германией».

КАРПУШКИН Петр Григорьевич, родился в 1913 г. в с. Мельцаны Старошайговского р-на Мордовской АССР. Призван 24.07.1941 г. Мазановским РВК Амурской обл. из с. Новокиевский Увал. Участвовал в Великой Отечественной войне 1941-1945 гг.; с Японией 09.08. - 03.09.1945 г. в составе 586 батальона аэродромного обслуживания 6 воздушной армии, рядовой, шофер. Награжден медалями «За победу над Германией», «За победу над Японией», юбилейными. Умер 16.09.1987 г. (Мазановский р-н, с. Таскино)

КАРСАКОВ Виктор Наумович, родился в 1924 г. в г. Тайга Кемеровской обл. Призван в 1943 г. Тайгинским ГВК. Участвовал в Великой Отечественной войне 1941-1945 гг. в составе 328 отдельного пулеметно-артиллерийского батальона 91 укрепрайона 2 Белорусского фронта, мл. сержант, ст. телефонист. Награжден орденом Отечественной войны II ст. (1985 г.), медалями «За отвагу», «За взятие Кенигсберга», «За победу над Германией», юбилейными. (Бурейский р-н)

КАРТАШКИН Василий Иванович, родился в 1926 г. Участвовал в Великой Отечественной войне 1941-1945 гг. в составе 1 бригады торпедных катеров Черноморского флота, старшина 1 статьи, моторист. Награжден медалью «За победу над Германией». (пгт. Прогресс)

КАРТАШОВ Василий Михайлович, родился 11.1912 г. Призван в 1941 г. Участвовал в Великой Отечественной войне 1941-1945 гг. в составе артиллерийского полка, рядовой. Награжден медалями «За боевые заслуги», «За победу над Германией». Умер 07.12.1974 г. (Октябрьский р-н)

КАРТУН Афанасий Романович, родился в 1924 г. в с. Блистава Мелского р-на Черниговской обл. Украинской ССР. Участвовал в Великой Отечественной войне 1941-1945 гг. в составе 250 стрелкового полка, рядовой. Награжден орденом Отечественной войны II ст. (1985 г.), медалями юбилейными. (Архаринский р-н)

КАРТЫЛЕВ Василий Ильич, родился 1908 г. в с. Бахирево Бурейского р-на Амурской обл. Призван 21.02.1942 г. Бурейским РВК. Участвовал в Великой Отечественной войне 1941-1945 гг. в составе 852 отдельного минометного дивизиона, 136 гв. артиллерийского полка 5 гв. стрелковой дивизии Сталинградского фронта, гв. ст. сержант, зам. ком. минометного взвода. Был ранен. Награжден орденом Отечественной войны II ст. (1945 г.), медалями «За боевые заслуги», «За оборону Сталинграда», юбилейными. Умер 10.10.1984 г. (г. Райчихинск, п. Широкий)

КАРТЫШКО Михаил Леонтьевич, родился в 1918 г. в с. Черниговка Бурейского р-на Амурской обл. Участвовал в Великой Отечественно войне 1941-1945 гг. Награжден орденом Отечественной войны II ст. (1985 г.), медалями юбилейными.

КАРЦЕВ Иван Артемович, родился 27.12.1924 г. в с. Россыпная Импеского р-на Чкаловской обл. Призван 15.09.1942 г. Импеским РВК. Участвовал в войне с Японией 09.08. - 03.09.1945 г. в составе Тихоокеанского флота, старшина II статьи, боцман. Награжден медалями «За победу над Японией», юбилейными. (Селемджинский р-н, пгт. Токур)

КАРЯКИН Иван Дмитриевич, родился в 1925 г. в с. Дружное Мазановского р-на Амурской обл. Участвовал в Великой Отечественной войне 1941-1945 гг.; в войне с Японией 09.08. - 03.09.1945 г. в составе 352 стрелкового полка 35 стрелковой дивизии 5 стрелкового корпуса 2 Дальневосточного фронта, рядовой, стрелок. Награжден орденом Отечественной войны II ст. (1985 г.), медалями «За победу над Японией», юбилейными. (Мазановский р-н, с. Дружное)

КАСАТКИН Александр Александрович, родился в 1918 г. в д. Власовка Орловского с/с Держинского р-на Красноярского края. Призван в 1939 г. Свободненским РВК Амурской обл. Участвовал в войне с Японией 09.08. - 03.09.1945 г. в составе 65 артиллерийского полка 3 стрелковой дивизии 2 Краснознаменной армии 2 Дальневосточного фронта, сержант, ком. отделения связи 5 батареи. Награжден медалями «За отвагу», «За победу над Японией».

КАСЕНКО Николай Антонович, родился в 1922 г. Участвовал в Великой Отечественной войне 1941-1945 гг. в составе 14 отдельного батальона связи, сержант. (Архаринский р-н)

КАСЕНКОВ Николай Павлович, родился в 1908 г. в с. Селиваново Валуйского р-на Курской обл. Призван 05.02.1943 г. Валуйским РВК. Участвовал в Великой Отечественной войне 1941-1945 гг. в составе 127 гв. стрелкового полка 48 гв. стрелковой дивизии 2 Украинского фронта, рядовой, ездовой транспортной роты. Награжден орденом Отечественной войны II ст. (1985 г.), медалями «За боевые заслуги», юбилейными. (Архаринский р-н)

КАСЬЯНЕНКО Николай Титович, родился в 1921 г. в с. Ширки Красногорского р-на Брянской обл. Призван в 1942 г. Свободненским РВК Амурской обл. Участвовал в войне с Японией 09.08. - 03.09.1945 г. в составе 1042 гаубичного артиллерийского полка 390 стрелковой дивизии 2 Краснознаменной армии 2 Дальневосточного фронта, ефрейтор, разведчик-наблюдатель управления 1 дивизиона. Награжден медалью «За боевые заслуги».

КАСЬЯНОВ Геннадий Иванович, родился 03.04.1923 г. в г. Москве. Призван 01.06.1941 г. Коммунистическим РВК Московской обл. Участвовал в Великой Отечественной войне 1941-1945 гг. в составе лыжного батальона, рядовой, стрелок. Был дважды тяжело ранен. Награжден орденами Отечественной войны I ст. (1985 г.), II ст. (1945 г.), медалями «За победу над Германией», юбилейными. (Селемджинский р-н, пгт. Экимчан)

КАСЬЯНОВ Дмитрий Тимофеевич, родился 15.05.1922 г. в с. Каменка Мазановского р-на Амурской обл. Призван 29.06.1941 г. Кировским РВК Хабаровского края. Участвовал в войне с Японией 09.08. - 03.09.1945 г. в составе 119 отдельного пулеметного артиллерийского батальона 110 укрепрайона 25 армии 1-го Дальневосточного фронта, сержант, орудийный мастер. Награжден орденом Отечественной войны II ст. (1985 г.), медалями «За боевые заслуги», «За победу над Японией», юбилейными.

КАСЬЯНОВ Иван Тимофеевич, родился в 1924 г. в с. Каменка Мазановского р-на Амурской обл. Участвовал в Великой Отечественной войне 1941-1945 гг. Награжден орденом Отечественной войны I ст. (1985 г.), медалями юбилейными.

КАСЬЯНОВ Иннокентий Григорьевич, родился 17.11.1919 г. в с. В-Булан Черниховского р-на Иркутской обл. Призван 03.05.1938 г. Селемджинским РВК Амурской обл. Участвовал в Великой Отечественной войне 1941-1945 гг. в составе 559 минометного дивизиона, 705 стрелкового полка 215 стрелковой дивизии; 1099 стрелкового полка 326 стрелковой дивизии; 68 стрелкового полка 70 стрелковой дивизии Юго-Западного, Западного, 2 Белорусского, 1 Прибалтийского фронтов, гв. ст. лейтенант, ком. стр. роты. Награжден орденами Отечественной войны II ст. (1944 г.), Красной Звезды, медалями «За взятие Кенигсберга», «За победу над Германией». (Селемджинский р-н, пгт. Экимчан)

КАСЬЯНОВ Петр Тимофеевич, родился 28.02.1918 г. в с. Каменка Мазановского р-на Амурской обл. Призван 15.09.1938 г. Хабаровским РВК Хабаровского края. Участвовал в Великой Отечественной войне 1941-1945 гг. в составе 11 истребительного авиационного полка ВВС Краснознаменного Балтийского флота, лейтенант, пилот истребителя ЛАГГ-3. Совершил 24 боевых вылета. Лично сбил истребитель противника МЕ-109. Награжден орденами Красного Знамени, Отечественной войны II ст. (1985 г.), Красной Звезды (трижды), медалями «За боевые заслуги», «За победу над Германией», юбилейными. (г. Хабаровск)

КАТАЕВ Николай Яковлевич, родился 14.03.1916 г. в п. Медвежий Ангурского р-на Нижне-Амурской обл Хабаровского края. Призван 25.07.1941 г. Селемджинским РВК Амурской обл. Участвовал в войне с Японией 09.08. - 03.09.1945 г. в составе 250 отдельного батальона аэродромного обслуживания, сержант, старший радиомастер. Награжден медалями «За победу над Германией», «За победу над Японией», юбилейными. (Селемджинский р-н, п. Златоустовск)

КАУРОВ Григорий Ефремович, родился 19.12.1903 г. в с. Вишенки Климовецкого р-на Белорусской ССР. Призван 14.03.1942 г. Мазановском РВК Амурской обл. из с. Мазаново. Участвовал в войне с Японией 09.08. - 03.09.1945 г. в составе 12 стрелковой дивизии 2 Краснознаменной армии 2 Дальневосточного фронта, рядовой, стрелок. Награжден медалями «За победу над Германией», «За победу над Японией», юбилейными. Умер 24.11.1983 г. (Мазановский р-н, с. Мазаново).

КАУРОВ Петр Васильевич, родился 25.07.1927 г. в с. Джалинда Сковородинского р-на Амурской обл. Участвовал в войне с Японией 09.08. - 03.09.1945 года в составе 264 штурмового авиационного полка, ефрейтор, стрелок-радист. Награжден орденом Отечественной войны II ст. (1985 г.), медалями «За победу над Японией», юбилейными. (Селемджинский р-н, с. Стойба).

КАУСИН Андрей Иванович, родился 22.11.1923 г. в с. Костюковка Свободненского р-на Амурской обл. Призван в 1941 г. Владивостокским ГВК Пиморского края. Участвовал в Великой Отечественной войне 1941-1945 гг. в составе 366 стрелкового полка 126 стрелковой дивизии 64 армии Сталинградского фронта, мл. сержант, ком. отделения. Участник Сталинградской битвы. Был тяжело ранен, комиссован. Награжден орденом Отечественной войны I ст. (1985 г.), медалями «За оборону Сталинграда», «За победу над Германией», юбилейными. Умер 26.10.1998 г. (Мазановский р-н)

КАУСИН Максим Иванович, родился 20.01.1926 г. в с. Костюковка Свободненского р-на Амурской обл. Призван 13.11.1943 г. Мазановским РВК Амурской обл. из с. Юбилейное. Участвовал в войне с Японией 09.08. – 03.09.1945 г. в составе 852 стрелкового полка 277 стрелковой дивизии 72 стрелкового корпуса 5 армии 1 Дальневосточного фронта, мл. сержант, ком. отделения взвода пешей разведки. Награжден орденом Отечественной войны II ст. (1985 г.), медалями «За победу над Японией», юбилейными. (Зейский р-н, п. Октябрьский)

КАШИЦИН Андрей Степанович, родился в 1913 г. Призван в 1941 г. Шимановским РВК Амурской обл. Участвовал в войне с Японией 09.08. - 03.09.1945 г. в составе 70 стрелкового полка 3 стрелковой дивизии 2 Краснознаменной армии 2 Дальневосточного фронта, рядовой, разведчик минометной роты. Награжден медалью «За отвагу».

КАШПРУК Яков Арсентьевич, родился 12.04.1916 г. в с. Боркети Брославского р-на Каменец-Подольской обл. Украинской ССР. Призван 30.07.1941 г. Могочинским РВК Читинской обл. Участвовал в войне с Японией 09.08. - 03.09.1945 г. в составе 29 мотопонтонного мостового батальона 10 понтонной мостовой бригады 15 армии 2 Дальневосточного фронта, ст. сержант, понтонер. Награжден орденом Отечественной войны II ст. (1985 г.), медалями «За боевые заслуги», «За победу над Японией», юбилейными. (Селемджинский р-н, с. Коболдо).

КАШУБА Иван Аристархович, родился в 1915 г. Призван в августе 1941 г. Завитинским РВК Амурской обл. Участвовал войне с Японией 09.08. - 03.09.1945 г. в составе 1129 гаубичного артиллерийского полка РГК 2 Краснознаменной армии 2 Дальневосточного фронта, мл. сержант, тракторный механик 2 батареи. Награжден медалью «За боевые заслуги».

КАШУРНИКОВ Виктор Кириллович, родился в 1914 г. в с. Красноярово Мазановского р-на Амурской обл. Участвовал в Великой Отечественной войне 1941-1945 гг. в составе 67 механизированной бригады 8 механизированного корпуса 2 ударной армии 2 Белорусского фронта, рядовой, автоматчик. Награжден орденом Отечественной войны II ст. (1985 г.), медалями «За победу над Германией», юбилейными. Умер в 1990 г. (Мазановский р-н, с. Красноярово)

КВАСОВ Матвей Евсеевич, родился 08.08.1915 г. в с. Триковка Карачевского р-на Брянской обл. Призван 22.08.1943 г. Карачевским РВК Орловской обл. Участвовал в Великой Отечественной войне 1942-1945 гг. в составе 977 стрелкового полка 270 стрелковой дивизии 103 стрелкового корпуса 1 Прибалтийского фронта, мл. сержант, пулеметчик. Награжден орденами Отечественной войны II ст. (1944 г., 1985 г.), Славы III ст., медалями «За победу над Германией», юбилейными. (Серышевский р-н)

КВАШИН Виктор Иванович, родился в 1922 г. в с. Федоровка Завитинского р-на Амурской обл. Призван в 1941 г. Бурейским РВК Амурской обл. Участвовал в войне с Японией 09.08. - 03.09.1945 г. в составе 495-го стрелкового полка 386-й стрелковой дивизии 25-й армии 1-го Дальневосточного фронта, рядовой, писарь-каптенармус роты. Награжден орденом Отечественной войны II ст. (1985 г.), медалями «За боевые заслуги», «За победу над Японией», юбилейными.

КЕЙЧИН (КЕЙЧИК) Виктор Сергеевич, родился в 1923 г. (1922 г.) в с. Малая Сазанка Свободненского р-на Амурской обл. Призван в 1942 г. Благовещенским ГВК Амурской обл. Участвовал в Великой Отечественной войне 1941-1945 гг. в составе 250 курсантской стрелковой бригады 40 армии Центрального фронта, рядовой, стрелок. 03.120.1942 г. под г. Воронежем был тяжело ранен, комиссован. Инвалид войны III гр. Награжден медалью «За отвагу».

КЕРНАСОВ Михаил Иванович, родился в 1925 г. в с. Молчаново Мазановского р-на Амурской обл. Участвовал в Великой Отечественной войне 1941-1945 гг. Награжден орденом Отечественной войны II ст. (1985 г.), медалями юбилейными.

КИБИН Петр Артемович, родился в 1923 г. в с. Переяславка Октябрьского р-на Амурской обл. Участвовал в Великой Отечественной войне 1941-1945 гг. в составе 723 отдельного батальона связи 290 стрелковой дивизии, сержант, радист; 832 стрелкового полка, сержант, нач. радиостанции. Награжден орденом Отечественной войны II ст. (1985 г.), медалями юбилейными. (пгт. Прогресс)

КИВИН Леонтий Михайлович, родился в 1919 г. Призван в 1939 г. Завитинским РВК Амурской обл. Участвовал в Великой Отечественной войне 1941-1945 гг. в составе 1236 стрелкового полка 372 стрелковой дивизии 8 армии Волховского фронта, 1 МСДОН, ефрейтор, снайпер. Награжден медалью «За боевые заслуги».

КИЕНЯ Иван Филимонович, родился в 1918 г. Призван 14.09.1039 г. Мазановским РВК Амурской обл. Участвовал в Великой Отечественной войне 1941-1945 гг. в составе 272 дивизии войск НКВД; в составе 44 отдельного саперного батальона 51 стрелковой дивизии 4 ударной армии Сталинградского, Центрального, Западного, 1 Прибалтийского фронтов, ст. лейтенант медицинской службы, ст. фельдшер. Был тяжело ранен. Награжден орденом Красной Звезды, медалью «За отвагу».

КИЗИМА Елена Ермолаевна, родилась в 1926 г. в с. Нижння Полтавка Константиновского р-на Амурской обл. Доброволец. Участвовала в войне с Японией 09.08. - 03.09.1945 г. в составе 57 стрелкового полка 12 стрелковой дивизии 2 Краснознаменной армии 2 Дальневосточного фронта, рядовой, санитар 2 роты ПТР. Награждена орденом Отечественной войны II ст. (1985 г.), медалями «За боевые заслуги», юбилейными. (Мазановский р-н, с. Новокиевский Увал)

КИЗИМОВ Александр Антонович, родился в 1922 г. в с. Хозяйское Ромненского р-на Амурской обл. Призван в 1942 г. Белогорским РВК. Участвовал в войне с Японией 09.08. - 03.09.1945 г. в составе 97 стрелкового полка 187 стрелковой дивизии 5 армии 1 Дальневосточного фронта, ефрейтор, наводчик ПТР. Награжден орденом Отечественной войны II ст. (1985 г.), медалями «За боевые заслуги», юбилейными.

КИКОТЬ Григорий Афанасьевич, родился в 1919 г. Призван в 1941 г. Тамбовским РВК Амурской обл. из с. Новоалександровка. Участвовал в Великой Отечественной войне в составе 15 зенитной артиллерийской дивизии РГК 4 Украинского фронта; 5 гв. зенитной артиллерийской дивизии РГК, гв. сержант, ком. отд. подвоза ГСМ автотранспортного парка. Награжден орденом Красной Звезды, медалью «За боевые заслуги». (Тамбовский р-н, с. Новоалександровка)

КИКОТЬ Петр Калистратович, родился в 1919 г. в с. Зеньковка Константиновского р-на Амурской обл. Призван 07.07.1941 г. Октябрьским РВК Амурской обл. Участвовал в Великой Отечественной войне 1941-1945 гг. в составе 23 отдельного гв. саперного батальона 16 гв. стрелковой дивизии 11 гв. армии, гв. ст. сержант, шофер. Награжден орденами Отечественной вйны II ст. (1985 г.), Красной Звезды, медалями юбилейными.

КИЛЬДЯЕВ Петр Николаевич, родился в 1923 г. в с. Ново-Алексеевка Архаринского р-на Амурской обл. Призван в 1942 г. Архаринским РВК. Участвовал в войне с Японией 09.08. - 03.09.1945 г. в составе 304 стрелкового полка 22 стрелковой дивизии 1 Краснознаменной армии 1 Дальневосточного фронта, сержант, ком. отделения 1 пулеметной роты. Награжден орденом Отечественной войны II ст. (1985 г.), медалями «За боевые заслуги», юбилейными.

КИЛЬКЕЕВ Александр Геастулович, родился в 1911 г. Призван в 1941 г. Завитинским РВК Амурской обл. Участвовал войне с Японией 09.08. - 03.09.1945 г. в составе 1129 гаубичного артиллерийского полка РГК 2 Краснознаменной армии 2 Дальневосточного фронта, сержант, ком. отд. связи. Награжден медалью «За отвагу».

КИНЯЙКИН Леонид Иванович, родился в 1927 г. в с. Поповка Мазановского р-на Амурской обл. Участвовал в войне с Японией 09.08. - 03.09.1945 г. Награжден орденом Отечественной войны II ст. (1985 г.), медалями «За победу над Японией», юбилейными.

КИНЯЙКИН Михаил Тарасович, родился 01.01.1920 г. в г. Свободном Амурской обл. Призван 25.09.1940 г. Участвовал в войне с Японией 09.08. - 03.09.1945 г. в составе 20 отдельного полка связи 2 Краснознаменной армии 2 Дальневосточного фронта, ст. сержант, механик-телеграфист. Награжден медалями «За боевые заслуги», «За победу над Японией», юбилейными. (Селемджинский р-н, пгт. Экимчан)

КИПАРИСОВ Максим Захарович, родился 10.06.1921 г. в г. Зее Амурской обл. Призван 31.12.1941 г. Мазановским РВК Амурской обл. из с. Угловое. Участвовал в Великой Отечественной войне 1941-1945 гг. в составе 17 стрелковой бригады Калининского фронт, рядовой, стрелок. Был ранен, комиссован. Вновь призван Мазановским РВК 13.08.1945 г. из с. Белоярово. Участвовал в войне с Японией 09.08. - 03.09.1945 г. в составе 2 головного полевого эвакопункта 2 Краснознаменной армии 2 Дальневосточного фронта, рядовой, шофер. Награжден орденом Отечественной войны II ст. (1985 г.), медалями «За победу над Германией», «За победу над Японией», юбилейными. (Мазановский р-н, с. Белоярово, переехал в Зейский р-н)

КИРДЕЕВ Никита Игнатьевич, родился в 1910 г. в с. Яблонево Корочанского р-на Курской обл. Призван 24.12.1942 г. Шимановским РВК Амурской обл. Участвовал в Великой Отечественной войне 1941-1945 гг. Награжден орденом Отечественной войны II ст. (1985 г.), медалями юбилейными. (Шимановский р-н)

КИРДЕЕВ Яков Игнатьевич, родился в 1915 г. в с. Яблонево Корочанского р-на Курской обл. Призван 08.03.1942 г. Шимановским РВК Амурской обл. Участвовал в Великой Отечественной войне 1941-1945 гг. в составе 1389 стрелкового полка 96 стрелковой дивизии; 202 гв. стрелкового полка 68 гв. стрелковой дивизии Донского, Сталинградского, Воронежского, 1 Украинского фронтов, гв. старшина, старшина 2 стр. роты. Награжден орденом Красной Звезды, медалями «За боевые заслуги», «За оборону Сталинграда». (Шимановский р-н)

КИРЕЕВ Алексей Трофимович, родился в 1921 г. в с. Карбелкино Топкинского р-на Кемеровской обл. Призван в 1940 г. Зейским РВК Амурской обл. Участвовал в войне с Японией 09.08. - 03.09.1945 г. в составе 83 стрелкового полка 34 стрелковой дивизии 15 армии 2 Дальневосточного фронта, ст. сержант, ком. отделения ПТР. Награжден орденом Отечественной войны II ст. (1985 г.), медалями «За отвагу», юбилейными.

КИРИЕНКО Иван Иванович, родился в 1916 г. в д. Ново-Алексеевка Верх-Чебулинского р-на Кемеровской обл. Призван 11.07.1941 г. Мазановским РВК Амурской обл. из с. Новокиевский Увал. Участвовал

в Великой Отечественной войне 1941-1945 гг. в составе 874 отдельного автотранспортного батальона 5 артиллерийской дивизии РГК Брянского, Центрального, 1 Белорусского фронтов, рядовой, шофер. Был ранен. Награжден орденом Красной Звезды, медалями «За боевые заслуги», «За победу над Германией».

КИРИЕНКО Иван Федосеевич, родился в 1913 г. в д. Слобода Буда-Кошелевского р-на Гомельской обл. Белорусской ССР. Призван 11.08.1941 г. Мазановским РВК Амурской обл. из с. Новая Уфа. Участвовал в Великой Отечественной войне 1941-1945 гг. в составе 1336 стрелкового полка 319 стрелковой дивизии Северо- Западного, Калининского, 2, 1 Прибалтийских фронтов, мл. сержант, наводчик взвода ПТР 3 стр. батальона. Награжден орденами Красной Звезды, Славы II, III ст.

КИРИК Иван Антонович, родился 07.05.1914 г. Призван 24.07.1941 г. Мазановским РВК Амурской обл. из с. Новокиевский Увал. Участвовал в войне с Японией 09.08. - 03.09.1945 г. в составе 2 Дальневосточного фронта, рядовой. Награжден медалью «За победу над Японией». Умер 29.09.1968 г. (Мазановский р-н, с. Мазаново)

КИРИК Николай Севастьянович, родился в 1927 г. в с. Константиновка Мазановского р-на Амурской обл. Призван 28.12.1944 г. Мазановским РВК из с. Юхта. Участвовал в войне с Японией 09.08. - 03.09.1945 г. в составе 72 механизированной бригады 10 механизированного корпуса 1 Дальневосточного фронта, рядовой, помощник наводчика ПТР роты противотанковых ружей. Награжден орденом Отечественной войны II ст. (1985 г.), медалью «За боевые заслуги» , «За победу над Японией», юбилейными.

КИРИКОВ Геннадий Михайлович, родился 03.08.1912 г. в г. Благовещенске Амурской обл. Призван 23.08.1942 г. Мазановским РВК Амурской обл. из п. Норск. Участвовал в Великой Отечественной войне 1941-1945 гг. в составе 1 гв. мотострелкового полка 2 гв. мотострелковой дивизии имени М. И. Калинина, гв. мл. сержант, стрелок 7 стр. роты. Награжден орденом Отечественной войны II ст. (1985 г.), медалями «За отвагу», «За победу над Германией», юбилейными.

КИРИЛЛОВ Еремей Иосифович, родился в 1926 г. в с. Заган Свободненского р-на Амурской обл. Призван в 1943 г. Свободненским РВК. Участвовал в войне с Японией 09.08. - 03.09.1945 г. в составе 97 стрелкового полка 187 стрелковой дивизии 17 стрелкового корпуса 1 Дальневосточного фронта, рядовой, стрелок 1 стр. роты. Награжден медалью «За боевые заслуги».

КИРИЛЛОВ Иван Алексеевич, родился в 1913 г. в с. Семено-Александровка Бобровского р-на Воронежской обл. Участвовал в войне с Японией 09.08. - 03.09.1945 года в составе 554 стрелкового полка 390 стрелковой дивизии 1 Дальневосточного фронта, рядовой, плотник. Награжден орденом Отечественной войны II ст. (1985 г.), медалями «За победу над Японией», юбилейными. (Селемджинский р-н, с. Коболдо)

КИРИЛЛОВ Павел Петрович, родился в 1926 г. в с. Казахи Данковского р-на Липецкой обл. Участвовал в Великой Отечественной войне 1941-1945 гг. в составе 3 полка правительственной связи 1 Украинского фронта, ст. сержант. Награжден орденом Отечественной войны II ст. (1985 г.), медалями юбилейными. (пгт. Прогресс)

КИРИЛЛОВ Петр Егорович, родился в 1910 г. в д. Вировая Пропойского р-на Могилевской обл. Белорусской ССР. Призван 11.08.1941 г. Мазановским РВК Амурской обл. из п. Майский. Участвовал в Великой Отечественной войне 1941-1945 гг. в составе 908 стрелкового полка 246 стрелковой дивизии 15 стрелкового корпуса 60 армии 1 Украинского фронта. Рядовой. Был ранен.

КИРИЛЮК Иосиф Семенович, родился в 1921 г. в с. Рознакив Томашпольского р-на Винницкой обл. Украинской ССР. Призван Томашпольским РВК. Участвовал в Великой Отечественной войне 1941-1945 гг. в составе 1158 стрелкового полка 352 стрелковой дивизии 5 армии Западного фронта, старшина. Был тяжело ранен, комиссован. Награжден медалями «За победу над Германией», юбилейными. (Мазановский р-н, с. Белоярово)

КИРИЧЕНКО Дмитрий Елисеевич, родился в 1921 г. на ст. Шимановская Амурской обл. Призван 04.07.1941 г. Шимановским РВК. Участвовал в Великой Отечественной войне 1941-1945 гг. в составе 223 гв. стрелкового полка 78 гв. стрелковой дивизии 33 гв. стрелкового корпуса Северо-Западного, 1, 2 Украинских фронтов, гв. лейтенант, ком. взвода связи. Был трижды ранен. Награжден орденами Отечественной войны II ст. (1945 г.), Красной Звезды.

КИРИЧЕНКО Павел Андреевич, родился в 1907 г. в с. Казанка Серышевского р-на Амурской обл. Участвовал в Великой Отечественной войне 1941-1945 гг. в составе 254 стрелкового полка, рядовой, минометчик. (Серышевский р-н)

КИРИЧЕНКО Федор Максимович, родился в 1919 г. в д. Крупец Брасовского р-на Брянской обл. Призван в 1941 г. Крупецким РВК. Участвовал в Великой Отечественной войне 1941-1945 гг. в составе 2 дивизиона 95 гв. минометного полка 3 Белорусского фронте; с Японией 09.08. - 03.09.1945 г. Гвардии сержант, шофер. Был ранен, контужен. Награжден медалями «За отвагу», «За победу над Германией», «За победу над Японией», юбилейными. Умер 17.06.1978 г. (Мазановский р-н, с. Угловое)

КИРКИЦА Иван Митрофанович, родился в 1914 г. в г. Белогорске Амурской обл. Участвовал в Великой Отечественной войне 1941-1945 гг. в составе Центрального фронта, оборонял Москву, освобождал Смоленск. Награжден орденом Отечественной войны I ст. (1985 г.), медалями юбилейными. (Белогорский р-н)

КИРКИЦА Павел Федорович, родился в 1920 г. в с. Назаровка Белогорского р-на Амурской обл. Призван в 1941 г. Белогорским РВК. Участвовал в войне с Японией 09.08. - 03.09.1945 г. в составе 452 минометного полка 55 отдельной минометной бригады РГК 1 Дальневосточного фронта, рядовой, шофер. Награжден орденом Отечественной войны II ст. (1985 г.), медалями «За отвагу», юбилейными.

КИРПИЧЕНКО Владимир Иванович, родился в 1923 г. в с. Перетин Гордеевского р-на Брянской обл. Участвовал в Великой Отечественной войне 1941-1945 гг. в составе 418 стрелкового полка, рядовой, минометчик минометного взвода. Награжден орденом Отечественной войны II ст. (1985 г.), медалями «За победу над Германией», «За победу над Японией», юбилейными. (Архаринский р-н)

КИРС Николай Яковлевич, родился В 1908 г. в с. Н.- Селитьба Белогорского р-на Амурской обл. Призван 23.11.1941 г. Тамбовским РВК Амурской обл. Участвовал в Великой Отечественной войне 1941-1945 гг. в составе 121 отдельной стрелковой бригады Центрального фронта, рядовой, радист. В марте 1942 г. под Старой Руссой был тяжело ранен, комиссован. Инвалид войны III гр. Награжден медалью «За боевые заслуги». (Тамбовский р-н, с. Раздольное)

КИРСАНОВ Михаил Степанович, родился 29.10.1926 г. в с . Н-Спасск Рассказовского р-на Тамбовской обл. Призван 12.08.1943 г. Бурейским РВК Амурской обл. Участвовал в Великой Отечественной войне 1941-1945 гг.; в войне с Японией 09.08. - 03.09.1945 гг. в составе 307 армейских артиллерийских ремонтных мастерских. Гв. старшина, моторист. Награжден орденом Отечественной войны II ст. (1985 г.), медалями «За победу над Германией», «За победу над Японией», юбилейными. (Селемджинский р-н, пгт Токур)

КИРСАНОВ Иван Емельянович, родился в 1915 г. в с. Ерахта Архаринского р-на Амурской обл. Участвовал в войне с Японией 09.08. - 03.09.1945 г. в составе 135 отдельного пулеметного батальона, рядовой. Награжден орденом Отечественной войны II ст. (1985 г.), медалями юбилейными. (Архаринский р-н)

КИРТАДЗЕ Иван Александрович, родился 05.12.1923 г. в с. Горди Цулукидзевского района Грузинской ССР. Призван 15.01.1943 г. Цулукидзевским РВК. Участвовал в Великой Отечественной войне 1941-1945 гг. в составе 28 отдельного строительного батальона 320 стрелкового полка, рядовой, стрелок. Награжден орденом Отечественной войны II ст. (1987 г.), медалями «За победу над Германией», юбилейными. (Селемджинский р-н, пгт Токур)

КИРЬЯНОВ Михаил Николаевич, родился в 1925 (1923) г. в г. Шимановск Амурской обл. Призван в 1942 г. Шимановским РВК. Участвовал в Великой Отечественной войне 1941-1945 гг. Старшина. Награжден орденом Отечественной войны II ст. (1985 г.), медалями юбилейными. (Шимановский р-н)

КИРЮХИН Георгий Карпович, родился в 1902 г. в с. Ново-Георгиевка Михайловского р-на Амурской обл. Призван 14.05.1943 г. Николаевским-на-Амуре ГВК Хабаровского края. Участвовал в Великой Отечественной войне 1941-1945 гг. в составе 1004 стрелкового полка 5 гв. танковой армии; 43 стрелкового полка 2 ударной армии, рядовой, стрелок-автоматчик. Был ранен. Награжден орденом Красной Звезды, медалями «За победу над Германией», юбилейными. (пгт. Прогресс)

КИРЮХИН Николай Андреевич, родился в 1916 г. в п. Златоустовск Селемджинского р-на Амурской обл. Призван в июне 1941 г. Селемджинским РВК. Участвовал в Великой Отечественной войне 1941-1945 гг. в составе 8 отдельного механизированного мосто-строительного батальона 1 Белорусского фронта, ст. лейтенант, ком. автомобильного взвода. Награжден орденами Отечественной войны II ст. (1985 г.), Красной Звезды, медалями «За победу над Германией», юбилейными.

КИРЮХИН Петр Андреевич, родился в 1924 г. в п. Златоустовск Селемджинского р-на Амурской обл. Призван в 1942 г. Селемджинским РВК. Участвовал в Великой Отечественной войне 1941-1945 гг. в составе 155 пушечного артиллерийского полка 12 артиллерийской дивизии РГК Центрального, 1 Белорусского фронтов, ефрейтор, разведчик-наблюдатель 3 дивизиона. Награжден орденами Отечественной войны II ст. (1985 г.), Славы II, III ст., медалями «За отвагу» (дважды), «За боевые заслуги», «За победу над Германией», юбилейными.

КИРЮЩЕНКО Владимир Дмитриевич, родился в 1924 г. в г. Белгороде Белгородской обл. Участвовал в Великой Отечественной войне 1941-1945 гг. в составе 6 воздушно-десантного полка 5 гв. воздушно-десантной бригады, рядовой. Награжден орденом Отечественной войны II ст. (1985 г.), медалями юбилейными. (Архаринский р-н)

КИСЕЛЕВ Александр Иванович, родился в 1926 г. Призван 10.11.1943 г. Бурейским РВК Амурской обл. Участвовал в войне с Германией 1941-1945 гг.; с Японией 09.08. - 03.09.1945 г. в составе 74 отдельного инженерно-саперного батальона 1 Краснознаменной армии 1 Дальневосточного фронта, ефрейтор, сапер. Награжден медалями «За победу над Германией», «За победу над Японией». (Мазановский р-н, с. Сапроново)

КИСЕЛЕВ Александр Тимофеевич, родился в 1909 г. в Кугальском с/с Яранского р-на Кировской обл. Призван в 1942 г. Зейским РВК Амурской обл. Участвовал в войне с Японией 09.08. - 03.09.1945 г. в составе 553 стрелкового полка 345 стрелковой дивизии 1 Дальневосточного фронта, мл. сержант, ст. разведчик 1 минометной роты. Награжден медалью «За боевые заслуги».

КИСЕЛЕВ Алексей Тимофеевич, родился 28.01.1906 г. в д. Литвиново Кольчугинского р-на Владимирской обл. Призван 19.11.1941 г. Кольчугинским РВК. Участвовал в Великой Отечественной войне 1941-1945 гг. в составе 256 стрелковой дивизии Волховского фронта, ст. лейтенант, зам. ком. батальона по политчасти. Награжден орденом Красной Звезды, медалями «За боевые заслуги», «За победу над Германией», юбилейными. (Селемджинский р-н, п. Огоджа)

КИСЕЛЕВ Борис Лукич, родился в 1921 г. в с. Ивановка Ивановского р-на Амурской обл. Участвовал в войне с Японией 09.08. - 03.09.1945 г. Награжден орденом Отечественной войны II ст. (1985 г.), медалями «За победу над Японией», юбилейными. (Ивановский р-н, с. Ивановка)

КИСЕЛЕВ Виктор Карпович, родился 20.06.1920 г. в с. Черна Упоровского р-на Тюменской обл. Призван 05.07.1941 г. Благовещенским РВК Амурской обл. Участвовал в войне с Японией 09.08. - 03.09.1945 г. в составе 1053 стрелкового полка 300 стрелковой дивизии 1 Краснознаменной армии 1 Дальневосточного фронта, сержант, ком. телефонного отделения 1 стр. батальона. Награжден орденами Отечественной войны II ст. (1985 г.), Красной Звезды, медалями «За победу над Японией», юбилейными. (Селемджинский р-н, пгт Токур)

КИСЕЛЕВ Георгий Прокопьевич, родился в 1925 г. в с. Алексеевка Мазановского р-на Амурской обл. Участвовал в Великой Отечественной войне 1941-1945 гг. Награжден орденом Отечественной войны II ст. (1985 г.), медалями юбилейными.

КИСЕЛЕВ Диоген Матвеевич, родился в 1926 г. в с. Отрадное Мазановского р-на Амурской обл. Призван 15.12.1943 г. Мазановским РВК из с. Кольцовка. Участвовал в Великой Отечественной войне 1941-1945 гг. Рядовой. Награжден орденом Отечественной войны II ст. (1985 г.), медалями юбилейными.

КИСЕЛЕВ Ефим Петрович, родился в 1913 г. в с. Усть-Норск Мазановского р-на Амурской обл. Призван в июне 1941 г. Мазановским РВК. Участвовал в Великой Отечественной войне 1941-1945 гг. в составе 117 отдельного истребительного противотанкового дивизиона 41 стрелковой дивизии 63 армии Брянского фронта; в войне с Японией 09.08. - 03.09.1945 г. Ефрейтор, шофер. Был дважды ранен. Награжден медалями «За боевые заслуги», «За победу над Германией», «За победу над Японией». (Мазановский р-н - в н.вр. Селемджинский р-н, п. Норск.

КИСЕЛЕВ Николай Александрович, родился 19.12.1923 г. в д. Колобовка Ленинградского р-на Вологодской обл. Участвовал в Великой Отечественной войне 1941-1945 гг. в составе 62 гв. стрелковой дивизии, старший сержант. Награжден орденом Отечественной войны II ст. (1985 г.), медалями юбилейными. (Сковородинский р-н, п. Тахтамыгда)

КИСЕЛЕВ Петр Петрович, родился 28.09.1924 г. в с. Жолобово Сараевского р-на Рязанской обл. Призван 06.08.1942 г. Сараевским РВК. Участвовал в Великой Отечественной войне 1941-1945 гг. в составе Северного флота (в/ч 10455). Старшина 2-й ст., машинист котельной. Награжден орденом Отечественной войны II ст. (1985 г.), медалями «За оборону Ленинграда», «За победу над Германией», юбилейными. (Селемджинский р-н, п. Мариинск)

КИСЕЛЕВ Петр Романович, родился в 1924 г. в с. Молчаново Мазановского р-на Амурской обл. Призван 12.08.1942 г. Новосибирским РВК Новосибирской обл. Участвовал в Великой Отечественной войне 1941-1945 гг. в составе 787 стрелкового полка 222 стрелковой

дивизии 62 стрелкового корпуса 33 армии Западного, 3, 2, 1 Белорусских фронтов, мл. сержант, ком. отделения 6 стр. роты. Награжден орденом Отечественной войны I ст. (1985 г.), медалями «За отвагу», «За победу над Германией», юбилейными.

КИСЕЛЕНКО Григорий Васильевич, родился в 1927 г. в с. Ново-Львовск Молотовского р-на Приморского края. Призван в 1944 г. Селемджинским РВК Амурской обл. Участвовал в войне с Японией 09.08. - 03.09.1945 г. в составе 560 стрелкового полка 345 стрелковой дивизии 1 Дальневосточного фронта, рядовой, телефонист минометной батареи. Награжден медалью «За боевые заслуги».

КИСЕЛЬ Аркадий Пантелеевич, родился 16.09.1920 г. в с. Ново-Троицкое Балейского р-на Читинской обл. Призван в 1941 г. Сковородинским РВК Амурской обл. Участвовал в войне с Японией 09.08. - 03.09.1945 г. в составе 99 стрелкового полка, ефрейтор, ком. расчета 45 мм орудия артиллерийской батареи. Награжден орденом Отечественной войны II ст. (1985 г.), медалями «За победу над Японией», юбилейными. (Сковородинский р-н, в п. Тахтамыгда)

КИСЕЛЬ Василий Игнатьевич, родился в 1916 г. в с. Петровка Мазановского р-на Амурской обл. Призван в 1941 г. Серышевским РВК Амурской обл. Участвовал в Великой Отечественной войне 1941-1945 гг. в составе моторизованного батальона автоматчиков 135 танковой бригады 23 танкового корпуса Юго-Западного фронта, сержант, подносчик снарядов минометной роты. Был ранен. Награжден орденом Отечественной войны II ст. (1985 г.), медалями «За отвагу», «За победу над Германией», юбилейными.

КИСЕЛЬ Иван Ефимович, родился в 1908 г. в с. Ивановка Зейского р-на Амурской обл. Призван 12.03.1942 г. Зейским РВК. Участвовал в Великой Отечественной войне 1941-1945 гг. в составе 1389 стрелкового полка 96 стрелковой дивизии, рядовой, стрелок. В августе 1942 г. под г. Серафимовичи был тяжело ранен, комиссован. Инвалид войны III группы. Награжден медалью «За боевые заслуги». (Зейский р-н)

КИСЕЛЬ Иван Павлович, родился в 1902 г. Призван 01.03.1943 г. Белогорским РВК Амурской обл. Участвовал в Великой Отечественной войне 1941-1945 гг. в составе 12 гв. танковой бригады 1 Украинского фронта, рядовой, автоматчик моторизованного батальона автоматчиков. Награжден медалью «За отвагу».

КИСЕЛЬ Иван Павлович, родился в 1908 г. в с. Н.-Мадуна Каховского р-на Николаевской обл. Украинской ССР. Призван в 1945 г. Облученским РВК Амурской обл. Участвовал в войне с Японией 09.08. - 03.09.1945 г. в составе 192 стрелкового полка 12 стрелковой дивизии 2 Краснознаменной армии 2 Дальневосточного фронта, рядовой, пулеметчик. Награжден медалью «За отвагу».

КИСЕЛЬ Иннокентий Пантелеевич, родился в 1916 г. в п. Ольдой Сковородинского р-на Амурской обл. Призван 13.08.1941 г. Сковородинским РВК. Участвовал в Великой Отечественной войне 1941-1945 гг. в составе моторизованного батальона автоматчиков 24 гв. танковой бригады Степного, 2, 4 и 1 Украинских фронтов, гв. рядовой, автоматчик. Был трижды ранен, в сентябре 1943 г. - тяжело. Награжден медалями «За боевые заслуги», «За освобождение Праги». (Сковородинский р-н, п. Тахтамыгда)

КИСЛИНСКИЙ Василий Никитович, родился в 1926 г. в с. Палатово Красногвардейского р-на Белгородской обл. Участвовал в Великой Отечественной войне 1941-1945 гг. Награжден орденом Отечественной войны II ст. (1985 г.), медалями юбилейными. (Октябрьский р-н)

КИСЛИЦЫН Лука Кондратьевич, родился в 1921 г. в с. Соколовка Корочанского р-на Курской обл. Участвовал в войне с Японией 09.08. - 03.09.1945 г. в составе 134 стрелкового полка 34 стрелковой дивизии 15 армии 2 Дальневосточного фронта, ст. сержант, ком. отделения. Награжден орденом Отечественной войны II ст. (1985 г.), медалями «За боевые заслуги», юбилейными. Умер 08.08.1995 г. (Константиновский р-н, с. Золотоножка)

КИСЛИЦИН Михаил Иванович, родился в 1911 г. в с. Казаевка Тарского р-на Омской обл. Участвовал в войне с Японией 09.08. - 03.09.1945 г. в составе 377 стрелкового полка 2 Дальневосточного фронта, сержант. Награжден орденом Отечественной войны II ст. (1985 г.), медалями юбилейными. (пгт. Прогресс)

КИСЛОВ Александр Иванович, родился в 1914 г. Призван 11.02.1944 г. Мазановским РВК Амурской обл. Участвовал в Великой Отечественной войне 1941-1945 гг. в составе 899 батальона аэродромного обслуживания 10 гв. авиатранспортной дивизии, рядовой, ком. отделения трактористов автороты. Награжден медалью «За боевые заслуги» .

КИСЛОВ Василий Сидорович, родился в 1926 г. в с. Красноярово Мазановского р-на Амурской обл. Участвовал в Великой Отечественной войне 1941-1945 гг. Награжден орденом Отечественной войны II ст. (1985 г.), медалями юбилейными.

КИСЛОВ Василий Федорович, родился 01.01.1925 г. в г. Торопеце Калининской обл. Призван 20.01.1943 г. Москворецким РВК Московской обл. Участвовал в Великой Отечественной войне 1941-1945 гг. в составе 2 полка воздушного наблюдения, оповещения, связи, мл. сержант, наблюдатель. Награжден медалями «За победу над Германией», юбилейными. (Селемджинский р-н, пгт Токур)

КИСЛОМЕД Василий Иванович, родился в 1915 г. в с. Белогорка Серышевского р-на Амурской обл. Призван в 1941 г. Серышевским РВК. Участвовал войне с Японией 09.08. - 03.09.1945 г. в составе 1129 гаубичного артиллерийского полка РГК 2 Краснознаменной армии 2 Дальневосточного фронта, мл. сержант, тракторный механик 3 батареи. Награжден медалью «За боевые заслуги».

КИСЛУХИН Тихон Афанасьевич, родился в 1921 г. Участвовал в войне с Японией 09.08. - 03.09.1945 г. в составе 1589 зенитного артиллерийского полка 2 Краснознаменной армии 2 Дальневосточного фронта., ефрейтор, шофер. Награжден медалями «За победу над Японией», юбилейными. Умер в 1989 г. (Мазановский р-н, с. Кольцовка)

КИСЛЫЙ Владимир Федотович, родился 07.01.1926 г. в с. Петряковка Петряковского р-на Днепропетровской обл. Украинской ССР. Призван в 1943 г. Октябрьским РВК г. Днепропетровска. Участвовал в Великой Отечественной войне 1941-1945 гг. в составе 284 гв. стрелкового полка 95 гв. стрелковой дивизии 32 гв. стрелкового корпуса 5 гв. армии 1 Украинского фронта, рядовой, стрелок 199 армейской отдельной штрафной роты. Награжден орденами Отечественной войны II ст. (1987 г.), Славы III ст., медалями «За освобождение Праги», «За победу над Германией», юбилейными. (Бурейский р-н)

КИСЛЯКОВ Юрий Федорович, родился 12.10.1926 г. в г. Завитинске Завитинского р-на Амурской обл. Участвовал в войне с Японией 09.08. - 03.09.1945 г. в составе 2 Дальневосточного фронта, рядовой, стрелок. Награжден медалями «За победу над Японией», юбилейными. (Бурейский р-н)

КИТАЕВ Иван Петрович, родился в 1911 г. в с. Борисоглебка Октябрьского р-на Амурской обл. Участвовал в войне с Японией 09.08. - 03.09.1945 г. в составе 83 артиллерийского полка, ст. сержант, орудийный номер. Награжден орденом Отечественной войны II ст. (1985 г.), медалями «За победу над Японией», юбилейными.

КИТАЙКИНА Надежда Ивановна, родилась В 1909 г. Призвана 06.12.1941 г. Кировским РВК г. Омска Омской обл. Участвовала в Великой Отечественной войне 1941-1945 гг. в составе 27 отдельной роты медицинского усиления, Юго-Западного, 3 Украинского, 1 Белорусского фронтов, военврач-специалист. Награждена медалями «За боевые заслуги», «За освобождение Варшавы», «За взятие Берлина», «За победу над Германией». (Бурейский р-н)

КИТИКОВ Филипп Иванович, родился в 1921 г. в с. Ивер Мазановского р-на Амурской обл. Призван 11.07.1941 г. Зейским РВК Амурской обл. Участвовал в Великой Отечественной войне 1941-1945 гг. в составе 173 стрелкового полка, сержант, ком. стр. отделения. Был ранен, комиссован. (Мазановский р-н)

КИУШКИН Михаил Тимофеевич, родился 12.05.1919 г. в с. Петровка Мазановского р-на Амурской обл. Призван 12.09.1939 г. Серышевским РВК Амурской обл. Участвовал в войне с Японией 09.08. - 03.09.1945 г. в составе 165 стрелкового полка 79 стрелковой дивизии 16 армии 2 Дальневосточного фронта, мл. сержант, зам. ком. отделения 1 стр. роты 1 стр. батальона. Награжден медалями «За боевые заслуги», «За победу над Японией». Умер 29.12.1980 г.

КИУШКИН Николай Иванович, родился в 1926 г. в с. Петровка Мазановского р-на Амурской обл. Участвовал в войне с Японией 09.08. – 03.09.1945 г. в составе 97 стрелкового полка 187 стрелковой дивизии 17 стрелкового корпуса 5 армии 1 Дальневосточного фронта, рядовой, наводчик. Награжден орденом Отечественной войны II ст. (1985 г.), медалями «За победу над Японией», юбилейными. (Мазановский р-н, с. Петровка)

КИШКИН Антон Сергеевич, родился в 1904 г. Призван в 1942 г. Участвовал в Великой Отечественной войне 1941-1945 гг. в составе 268 стрелкового полка 48 стрелковой дивизии, рядовой, стрелок. Награжден медалью «За оборону Ленинграда». (Константиновский р-н)

КИШМИРЯШКИН Дмитрий Викторович, родился в 1920 г. в г. Рыбница Молдавской ССР. Призван в июле 1938 г. Мазановским РВК Амурской обл. Участвовал в войне с Японией 09.08. - 03.09.1945 г. в составе 614 стрелкового полка 396 стрелковой дивизии 2 Краснознаменной армии 2 Дальневосточного фронта, рядовой, разведчик взвода пешей разведки. Награжден орденами Отечественной войны II ст. (1985 г.), Славы III ст., медалями «За победу над Японией», юбилейными.

КЛЕЙМЕНОВ Георгий Филиппович, родился в 1920 г. в с. Кутилово Тамбовского р-на Амурской обл. Призван 28.08.1941 г. Шимановским РВК Амурской обл. Участвовал в Великой Отечественной войне 1941-1945 гг. в составе 5 гв. стрелкового полка 3 гв. стрелковой дивизии 2 гв. армии Центрального, 1 Белорусского фронтов, рядовой, заряжающий 76-мм пушки. 20.02.1945 г. под Будапештом был тяжело ранен. Инвалид войны III гр. Награжден орденом Отечественной войны I ст. (1985 г.), медалями «За отвагу», юбилейными. (Шимановский р-н)

КЛЕМЕНКОВ Иван Алексеевич, родился в марте 1922 г. в с. Кветунь Трубчевского р-на Брянской обл. Призван 23.06.1941 г. Трубчевским РВК. Участвовал в Великой Отечественной войне 1941-1945гг.; в войне с Японией 09.08. - 03.09.1945 г. в составе 92 отдельного моторизованного понтонного мостового батальона 12 моторизованного понтонного мостового полка 1 Ударной, 59, 23 армий Западного, Ленинградского, 2 Белорусского, 1 Дальневосточного фронтов, ст. сержант, ком. отделения понтонной роты. Был ранен. Награжден медалями «За отвагу», «За победу над Германией», «За победу над Японией», юбилейными. Умер 17.03.1971 г. (Мазановский р-н, с. Каменка)

КЛЕМЕС Андрей Давыдович, родился в 1918 г. в с. Христиновка Мазановского р-на Амурской обл. Призван 10.03.1940 г. Мазановским РВК. Участвовал в войне с Японией 09.08. - 03.09.1945 г. в составе 807 батальона аэродромного обслуживания 9 воздушной армии 1 Дальневосточного фронта, ст. лейтенант, парторг. Награжден орденом Отечественной войны II ст. (1985 г.), медалями «За боевые заслуги», «За победу над Японией», юбилейными.

КЛЕМЕНТЬЕВ Александр Данилович, родился 12.08.1915 г. Участвовал в Великой Отечественной войне 1941-1945 гг. Капитан. Участвовал в Сталинградской битве. Награжден медалью «За оборону Сталинграда». Умер 06.09.1997 г. (Константиновский р-н)

КЛЕНИН Павел Федорович, родился в 1915 г. Призван в июне 1941 г. Тамбовским РВК Амурской обл. Участвовал в войне с Японией 09.08. - 03.09.1945 г. в составе 1140 артиллерийского полка РГК 2 Краснознаменной армии 2 Дальневосточного фронта, рядовой, тракторный механик 3 батареи. Награжден медалью «За отвагу».

КЛЕПИЦКИЙ Дмитрий Иванович, родился в 1914 г. в с. Сохатино Мазановского р-на Амурской обл. Призван в 1936 г. Участвовал в советско-финской войне 1939-1940 гг. Был ранен. Участвовал в Великой Отечественной войне 1941-1945 гг. в составе батареи 120 мм минометов 842 стрелкового полка 240 стрелковой дивизии; 7 дивизиона 964 артиллерийского полка 409 стрелковой дивизии Юго-Западного, Брянского, Воронежского, 1, 2 Украинских фронтов, капитан, зам. ком. по политчасти. Был дважды ранен. Награжден орденами Отечественной войны I ст. (1985 г.), Красной Звезды (дважды), медалями «За победу над Германией», юбилейными.

КЛИКИН Александр Васильевич, родился в 1925 г. Призван 23.12.1942 г. Магдагачинским РВК Амурской обл. Участвовал в Великой Отечественной войне 1941-1945 гг. в составе Брестского стрелкового полка Калининского, 1-го Белорусского фронтов, сержант, ком. отделения разведки. Награжден орденом Славы III ст., медалями «За отвагу», «За победу над Германией», юбилейными. (Сковородинский р-н, п. Талдан)

КЛИКИНОВ Федор Ильич, родился в 1913 г. в с. Б.-Мелик Балашовского р-на Саратовской обл. Призван 14.11.1941 г. Тамбовским РВК Амурской обл. из с. Новоалександровка. Участвовал в войне с Японией 09.08. - 03.09.1945 г. в составе 77 отдельного саперного батальона 3 стрелковой дивизии 2 Краснознаменной армии 2 Дальневосточного фронта, ефрейтор, сапер. Награжден медалями «За отвагу», «За победу над Японией».

КЛИМЕНКО Александр Иванович, родился в 1927 г. в с. Дмитриевка Ивановского р-на Амурской обл. Участвовал в Великой Отечественной войне 1941-1945 гг. Награжден орденом Отечественной войны II ст. (1985 г.), медалями юбилейными.

КЛИМЕНКО Иван Михайлович, родился в 1926 г. в г. Харькове Харьковской обл. Украинской ССР. Призван 12.11.1943 г. Мазановским РВК Амурской обл. из п. Ивановский. Участвовал в войне с Японией 09.08. - 03.09.1945 г. в составе 97 стрелкового полка 187 стрелковой дивизии 17 стрелкового корпуса 25 армии 1 Дальневосточного фронта, рядовой, стрелок. Награжден орденами Отечественной войны II ст. (1985 г.), Славы III ст., медалями «За победу над Японией», юбилейными.

КЛИМКИН Григорий Тимофеевич, родился в 1906 г. в с. Казанка Горловского р-на Рязанской обл. Призван 26.06.1941 г. Горловским РВК. Участвовал в Великой Отечественной войне 1941-1945 гг. в составе 39 обмывочно-дезинфекционной роты МВО. Старший сержант, командир отделения. Награжден медалью «За победу над Германией».

КЛИМКИН Яков Андреевич, родился в 1921 г. в с. Кочетовка Инсаровского р-на Мордовской АССР. Призван 05.08.1941 г. Шимановским РВК Амурской обл. Участвовал в войне с Японией 09.08. - 03.09.1945 г. в составе района СтиС СТОФ, ст. матрос, телеграфист 3 кл. Награжден орденом Отечественной войны II ст. (1985 г.), медалями «За боевые заслуги», юбилейными. (Шимановский р-н)

КЛИМОВ Егор Дмитриевич, родился в 1926 г. в с. Сурмец Абдулинского р-на Мордовской АССР. Призван в 1943 г. Белогорским РВК Амурской обл. Участвовал в войне с Японией 09.08. - 03.09.1945 г. в составе 97 стрелкового полка 187 стрелковой дивизии 5 армии 1 Дальневосточного фронта, рядовой, стрелок. Награжден медалью «За боевые заслуги».

КЛИМОВА Екатерина Федоровна. Участвовала в Великой Отечественной войне 1941-1945 гг. в составе 34 отдельной гв. роты связи 12 гв. истребительной авиационной дивизии 2 истребительного авиационного корпуса 2 воздушной армии 1 Украинского фронта. Рядовой. Принимала участие в штурме г. Берлина. Награждена медалями «За взятие Берлина», «За освобождение Праги», «За победу над Германией».

КЛИМОВ Константин Григорьевич, родился в 1919 г. в с. Советское Тепловского р-на Чкаловской обл. Призван в октябре 1940 г. Экимчанским РВК Амурской обл. Участвовал в войне с Японией 09.08. - 03.09.1945 г. в составе 1120 пушечного артиллерийского полка РГК 15 армии 2 Дальневосточного фронта, мл. сержант, наводчик орудия 6 батареи. Награжден медалью «За боевые заслуги».

КЛИМОВ Николай Иванович, родился 01.05.1921 г. в п. Суражевка Свободненского р-на Амурской обл. Участвовал в Великой Отечественной войне 1941-1945 гг. в составе 887 ночного бомбардировочного полка 208 ночной ближнебомбардировочной дивизии 2 воздушной армии, летчик. 31 боевой вылет. Бомбил Берлин. Награжден орденами Красного Знамени, Отечественной войны II ст. (1985 г.), медалями «За освобождение Праги», «За взятие Берлина», «За победу над Германией», юбилейными. (Белогорский р-н)

КЛИМОВИЧ Степан Иванович, родился в 1918 г. в с. Практичи Мазановского р-на Амурской обл. Призван 10.07.1941 г. Мазановским РВК из с. Практичи. Участвовал в Великой Отечественной войне 1941-1945 гг. в составе 158 гв. стрелкового полка 51 гв. стрелковой дивизии, гв. сержант, ком. отделения 2 стр. батальона. Был ранен. Награжден орденом Славы III ст.

КЛИМЧЕНКО Павел Макарович, родился в 1905 г. в с. Петровка Грязинского р-на Воронежской обл. Призван 03.07.1941 г. Грязинским РВК. Участвовал в Великой Отечественной войне 1941-1945 гг. в составе 134 отдельной роты разведки 170 стрелковой дивизии; 141 отдельного мотострелковой бригады 21 гв. армии Сталинградского, Донского фронтов, рядовой, стрелок-разведчик; 616 стрелкового полка 194 стрелковой дивизии 48 армии 2 Белорусского фронта, рядовой, номер ПТР. Награжден орденами Отечественной войны II ст. (1985 г.), Красной Звезды, медалями «За оборону Сталинграда», юбилейными. (Тамбовский р-н, с. Раздольное)

КЛИПОВ Афанасий Кириллович, родился 10.01.1914 г. в с. Ащегуль Ключевского р-на Алтайского края. Участвовал в войне с Японией 09.08. - 03.09.1945 г. Награжден орденом Отечественной войны II ст. (1987 г.), медалями «За победу над Японией», юбилейными. (Белогорский р-н)

КЛИПОВ Георгий Михайлович, родился в 1925 г. в г. Благовещенске Амурской обл. Призван 31.12.1942 г. Шимановским РВК Амурской обл. Участвовал в Великой Отечественной войне 1941-1945 гг. Рядовой. Награжден орденом Отечественной войны II ст. (1985 г.), медалями юбилейными. (Шимановский р-н)

КЛОЧЕК Марк Игнатьевич, родился В 1905 г. в с. Залядье Ушачского р-на Витебской обл. Белорусской ССР. Призван 10.07.1941 г. Тамбовским РВК Амурской обл. Участвовал в Великой Отечественной войне 1941-1945 гг. в составе 58 стрелкового полка 384 стрелковой дивизии 11 армии Северо-Западного фронта, рядовой, автоматчик. В марте 1943 г. под Смоленском был тяжело ранен, комиссован. Инвалид войны II гр. Награжден медалью «За боевые заслуги». (Тамбовский р-н, с. Раздольное)

КЛУБКОВ Анатолий Александрович, родился 23.11.1924 г. в с. Аристово Савинского р-на Ивановской обл. Призван 25.08.1942 г. Савинским РВК. Участвовал в войне с Японией 09.08. - 03.09.1945 г. в составе в/ч 2098, сержант, пулеметчик-командир отделения. Награжден медалями «За победу над Германией», «За победу над Японией», юбилейными. Умер 18.08.1999 г. (Архаринский р-н, ст. Урил)

КЛУНКО Федор Иванович, родился в 1918 г. Призван 16.03.1942 г. Мазановским РВК Амурской обл. из п. Майский. Участвовал в Великой Отечественной войне 1941-1945 гг. в составе 27 гв. кавалерийского полка 7 гв. кавалерийской дивизии 1 Украинского фронта, гв. сержант, ком. расчета батареи 82 мм минометов. Награжден орденами Отечественной войны II ст. (1985 г.), Красной Звезды (дважды), медалями «За отвагу», юбилейными.

КЛЫКОВ Георгий Александрович, родился в 1906 г. в г. Благовещенск Амурской обл. Призван 19.02.1942 г. Мазановским РВК Амурской обл. Участвовал в Великой Отечественной войне 1941-1945 гг. в составе 1384 стрелкового полка 96 стрелковой дивизии 64 армии Сталинградского фронта, рядовой, стрелок. Был тяжело ранен, комиссован. Награжден медалями «За боевые заслуги», «За оборону Сталинграда», «За победу над Германией». Умер 27.11.1974 г. (Мазановский р-н, с. Новокиевка)

КЛЮЕВ Глеб Андреевич, родился 24.07.1916 г. в д. Хорьки Черемховского р-на Иркутской обл. Призван 22.07.1941 г. Селемджинским РВК Амурской обл. Участвовал в Великой Отечественной войне 1941-1945 гг. в составе 57 артиллерийского полка 95 стрелковой дивизии Сталинградского, 1, 2 Белорусских фронтов, гв. мл. сержант, ком. отделения. Награжден орденами Отечественной войны II ст. (1985 г.), Красной Звезды, медалям «За отвагу», «За освобождение Варшавы», «За победу над Германией», юбилейными. (Селемджинский р-н, п. Златоустовск)

КЛЮЖИН Иван Афанасьевич, родился в 1919 г. в с. Каничи Мазановского р-на Амурской обл. Призван 08.03.1942 г. Вяземским РВК Хабаровского края. Участвовал в войне с Японией 09.08. - 03.09.1945 г. в составе 1056 стрелкового полка 264 стрелковой дивизии 35 армии 1 Дальневосточного фронта, рядовой, стрелок. Награжден медалям «За победу над Японией», юбилейными. Умер 01.01.1982 г. (Мазановский р-н, с Каничи)

КЛЮЖИН Павел Мартимьянович, родился 08.08.1922 г. в с. Каничи Мазановского р-на Амурской обл. Призван 25.07.1941 г. Мазановским РВК. Участвовал в войне с Японией 09.08. - 03.09.1945 г. в составе 70 артиллерийского пулеметного батальона 111 укрепрайона 25 армии 1 Дальневосточного фронта, сержант, ком. отделения связи. Награжден орденами Отечественной войны II ст. (1985 г.), Славы III ст., медалями «За отвагу», «За победу над Японией», юбилейными. Умер 30.12.1996 г. (Мазановский р-н, с Каничи)

КЛЮЧЕВСКОЙ Иван Леонтьевич, родилсяв 1913 г. Участвовал в Великой Отечественной войне 1951-1945 гг. в составе 140 стрелкового полка, рядовой. (Архаринский р-н)

КЛЮШКИН Степан Карпович, родился в 1909 г. в с. Такмыцк Большереченского р-на Омской обл. Призван 24.12.1942 г. Шимановским РВК Амурской обл. Рядовой. Участвовал в Великой Отечественной войне 1941-1945 гг. Награжден орденом Отечественной войны II ст. (1985 г.), медалями юбилейными. (Шимановский р-н)

КНЫР Василий Михайлович, родился в 1919 г. в п. Ерофей Павлович Сковородинского р-на Амурской обл. Призван Сковородинским РВК. Участвовал в Великой Отечественной войне 1941-1945 гг. Награжден орденом Отечественной войны I ст. (1985 г.), медалями юбилейными. (Сковородинский р-н, п. Тахтамыгда)

КНЫР Василий Михайлович, родился в 1920 г. в г. Шимановске Шимановского р-на Амурской обл. Призван в 1940 г. Шимановским РВК. Участвовал в войне с Японией 09.08. - 03.09.1945 г. в составе 12 отдельного дивизиона катеров - морских охотников ОВР ВМОР Тихоокеанского флота, старшина 2 статьи, пом. командира катера МО-8. Награжден орденом Отечественной войны II ст. (1985 г.), медалями Ушакова, «За победу над Японией», юбилейными.

КНЯЗЕВ Василий Иванович, родился в 1916 г. в д. Новые Сосны Клявлинского р-на Куйбышевской обл. Призван в июне 1941 г. Магдагачинским РВК Амурской обл. Участвовал в войне с Японией 09.08. -03.09.1945 г. в составе 42 пушечного артиллерийского полка РГК 2 Краснознаменной армии 2 Дальневосточного фронта, ефрейтор, шофер паркового взвода. Награжден орденом Отечественной войны II ст. (1985 г.), медалями «За отвагу», юбилейными.

КНЯЗЕВ Иван Иванович, родился в 1902 г. Призван 03.07.1942 г. Зейским РВК Амурской обл. Участвовал в Великой Отечественной войне 1941-1945 гг. в составе 794 стрелкового полка 232 стрелковой дивизии 38 армии Воронежского, 1 Украинского фронтов; 40 армии 2 Украинского фронта, старшина, пом. ком. взвода 1 стр. батальона. Награжден орденом Красной Звезды, медалью «За отвагу».

КНЯЗЕВ Иван Прокопьевич, родился в 1925 г. в Мурашинском р-не Алтайского края. Призван в 1943 г. Свободненским РВК Амурской обл. Участвовал в войне с Японией 09.08. - 03.09.1045 г. в составе 477 стрелкового полка 365 стрелковой дивизии 1 Краснознаменной армии 1 Дальневосточного фронта, ефрейтор, снайпер. Награжден медалью «За боевые заслуги».

КНЯЗЕВ Николай Михайлович, родился 17.10.1918 г. в с. Лодочное Калачинского р-на Омской обл.. Призван 10.10.1939 г. Свободненским ГВК Амурской обл. Участвовал в Великой Отечественной войне 1941-1945 гг. в составе 78 гв. стрелковой дивизии Сталинградского, Донского, Степного, 2, 1 Украинских фронтов, гв. сержант, нач. типографии дивизионной газеты «Боевая Красноармейская». Награжден орденом Красной Звезды, медалями «За боевые заслуги» (дважды), «За оборону Сталинграда», «За освобождение Праги», «За победу над Германией», юбилейными. (Селемджинский р-н, п. Лукачек)

КОБАКОВ Василий Силантьевич, родился в 1900 г. Призван 27.02.1943 г. Мазановским РВК Амурской обл. из п. Норск. Участвовал в Великой Отечественной войне 1941-1945 гг. Рядовой. Был ранен. Награжден медалью «За победу над Германией».

КОБЗАРЬ Владимир Арсентьевич, родился в 1922 г. в г. Шимановске Амурской обл. Участвовал в Великой Отечественной войне 1941-1945 гг. в составе 452 стрелкового полка 67 стрелковой дивизии, ефрейтор, стрелок. Награжден орденом Отечественной войны II ст. (1985 г.), медалями «За оборону Советского Заполярья», юбилейными. (Шимановский р-н)

КОБЗАРЬ Константин Михайлович, родился в 1916 г. в г. Полтаве Полтавской обл. Украинской ССР. Призван 03.04.1942 г. Мазановским РВК Амурской обл. из с. Маргаритовка. Участвовал в Великой Отечественной войне 1941-1945 гг. в составе музыкального взвода 329 стрелковой дивизии 1 Украинского фронта, рядовой, музыкант. Награжден орденом Отечественной войны II ст. (1985 г.), медалью «За боевые заслуги» , «За победу над Германией», юбилейными.

КОБЗЕВ Михаил Яковлевич, родился 16.02.1923 г. в с. Татьяновка Тамбовского р-на Амурской обл. Призван 24.02.1942 г. Тамбовским РВК из с. Татьяновка. Участвовал в Великой Отечественной войне 1941-1945 гг. в составе 349 артиллерийского полка 119 стрелковой дивизии, рядовой, орудийный номер 8 батареи. Награжден орденом Отечественной войны II ст. (1985 г.), медалями «За боевые заслуги», юбилейными. (Тамбовский р-н, с. Новоалександровка)

КОБЗЕВ Николай Никифорович, родился 20.05.1920 г. в с. Медвенка Медвенского р-на Курской обл. Призван 19.09.1940 г. Михайловским РВК Амурской обл. Участвовал в войне с Японией 09.08. - 03.09.1945 г. в составе 74 отдельной танковой бригады 2 Краснознаменной армии 2 Дальневосточного фронта, рядовой, шофер. Награжден орденом Отечественной войны II ст. (1985 г.), медалями «За победу над Японией», юбилейными. Умер 28.06.1991 г. (Мазановский р-н, с. Молчаново)

КОБИН Яков Трофимович, родился 15.02.1923 г. в с. Гривки Солтыковского р-на Саратовской обл. Призван 01.09.1942 г. Солтыковским РВК. Участвовал в Великой Отечественной войне 1941-1945 гг. в составе 311 полка войск МВД, мл. сержант, шофер. Награжден медалями «За победу над Японией», юбилейными. Умер 03.07.1968 г. (Селемджинский р-н, п. Лукачек)

КОБЫЗОВА Галина Андреевна, родилась в 1927 г. в п. Златоустовск Селемджинского р-на Амурской обл. Участвовал в Великой Отечественной войне 1941-1945 гг. Награжден орденом Отечественной войны II ст. (1985 г.), медалями юбилейными.

КОБЫЗОВА (КРУПИНА) Мария Алексеевна, родилась в 1922 г. в с. Великое Гаврилов-Ямского р-на Ярославской обл. Участвовала в Великой Отечественной войне 1941-1945 гг. в составе 6 отдельной роты аэрофотослужбы, сержант, фотолаборант. Награждена орденом Отечественной войны II ст. (1985 г.), медалями «За победу над Германией», юбилейными. (Мазановский р-н – в н.вр. Селемджинский р-н, п. Норск

КОБЫЗОВ Михаил Романович, родился 11.10.1919 г. в д. Радде Архаринского р-на Амурской обл. Призван 23.07.1941 г. Бурейским РВК Амурской обл. Участвовал в войне с Японией 09.08. - 03.09.1945 г. в составе 135 отдельного пулеметного батальона, сержант, ст. радиотелеграфист. Награжден орденом Отечественной войны II ст. (1985 г.), медалями «За победу над Японией», юбилейными. (Селемджинский р-н, пгт. Экимчан)

КОБЫЗОВ Нестер Романович, родился в 1926 г. в с. Радде Архаринского р-на Амурской обл. Призван 20.12.1943 г. Мазановским РВК Амурской обл. из с. Новокиевский Увал. Участвовал в войне с Японией 09.08. - 03.09.1945 г. Рядовой. Награжден орденом Отечественной войны II ст. (1985 г.), медалями «За победу над Японией», юбилейными.

КОБЫЛКИН Борис Андреевич, родился в 1923 г. в д. Томилово Ялуторовского р-на Тюменской обл. Призван в октябре 1941 г. Участвовал в Великой Отечественной войне 1941-1945 гг. в составе Воронежского, Центрального, 1 Украинского фронтов. Освобождал Польшу, штурмовал Берлин. Награжден орденами Красной Звезды, Отечественной войны II ст. (1985 г.), медалями юбилейными. (г. Благовещенск)

КОБЫЛКИН Владимир Андреевич, родился в 1917 г. в д. Дурново Муромцевского р-на Омской обл. Призван в июле 1941 г. Магдагачинским РВК Амурской обл. Участвовал войне с Японией 09.08. - 03.09.1945 г. в составе 388 пушечного артиллерийского полка РГК 2 Краснознаменной армии 2 Дальневосточного фронта, мл. сержант, ком. отделения разведки. Награжден орденом Отечественной войны II ст. (1985 г.), медалями «За отвагу», юбилейными.

КОВАЛЕВ Адам Максимович, родился в 1923 г. в с. Христиновка Мазановского р-на Амурской обл. Призван 09.03.1942 г. Мазановским РВК из с. Сапроново. Участвовал в Великой Отечественной войне 1941-1945 гг. Рядовой. Награжден орденом Отечественной войны II ст. (1985 г.), медалями юбилейными.

КОВАЛЕВ Андрей Семенович, родился в 1917 г. в с. Христиновка Мазановского р-на Амурской обл. Участвовал в Великой Отечественной войне 1941-1945 гг. Награжден орденом Отечественной войны II ст. (1985 г.), медалями юбилейными.

КОВАЛЕВ Василий Дмитриевич, родился в 1926 г. в с. Лебедино Мазановского р-на Амурской обл. Призван 12.11.1943 г. Мазановским РВК из с. Козловка. Участвовал в Великой Отечественной войне 1941-1945 гг. Рядовой. Награжден орденом Отечественной войны II ст. (1985 г.), медалями юбилейными.

КОВАЛЕВ Вениамин Васильевич, родился 19.10.1914 г. в с. Марково Благовещенского р-на Амурской обл. Призван 01.10.1941 г. Благовещенским ГВК Амурской обл. Участвовал в войне с Японией 09.08. - 03.09.1945 г. Младший сержант. Умер в ноябре 1946 г. (г. Благовещенск)

КОВАЛЕВ Георгий Михайлович, родился в 1922 г. в с. Христиновка Мазановского р-на Амурской обл. Участвовал в Великой Отечественной войне 1941-1945 гг. в составе 303 стрелкового полка 69 стрелковой дивизии 18 стрелкового корпуса 65 армии 2 Белорусского фронта, мл. лейтенант, ком. стр. взвода. Был тяжело ранен. Награжден орденом Отечественной войны I ст. (1985г.), медалями «За отвагу», «За победу над Германией», юбилейными.

КОВАЛЕВ Леонид Кириллович, родился в 1922 г. в с. Владим.-Александри. Сучанского р-на Приморского края. Призван 22.09.1940 г. Шимановским РВК Амурской обл. Участвовал в Великой Отечественной войне 1941-1945 гг. в составе: 147 стрелковой дивизии 27 армии Сталинградского, Волховского фронтов, лейтенант, ком. 5 роты 2 стр. батальона; 289 гв. стрелкового полка 97 гв. стрелковой дивизии 32 гв. стрелкового корпуса 5 гв. армии Степного, 1 Украинского фронтов, гв. капитан, ком. батальона. Был тржды ранен, контужен. Награжден орденами Красного Знамени, Отечественной войны I ст. (1945 г.), Красной Звезды, Александра Невского, медалями «За боевые заслуги», «За оборону Сталинграда», «За оборону Ленинграда», юбилейными. (Шимановский р-н)

КОВАЛЕВ Павел Лаврентьевич, родился в 1919 г. в с. Практичи Мазановского р-на Амурской обл. В армии с 1938 г., кадровый офицер. Участвовал в советско-финской войне 1939-1940 гг.; в Великой Отечественной войне 1941-1945 гг. в составе интендантской службы 50 гв. стрелкового полка 15 гв. стрелковой дивизии 7 гв. армии Юго-Западного, Сталинградского, Донского, Воронежского, Степного, 2 Украинского фронтов, гв. капитан интендантской службы, нач. продовольственно-фуражного снабжения. Награжден орденами Отечественной войны I ст. (1985 г.), II ст. (1943 г.), медалями «За боевые заслуги», «За победу над Германией», юбилейными.

КОВАЛЕВСКИЙ Василий Иванович, родился в 1915 г. в с. Крестовоздвиженка Константиновского р-на Амурской обл. Призван в 1942 г. Тамбовским РВК Амурской обл. Участвовал в Великой Отечественной войне 1941-1945 гг. в составе 10 воздушно-десантной гв. дивизии 48 армии 2 Украинского, 1 Белорусского фронтов, гв. мл. сержант, телефонист воздушно-десантной гв. роты связи. Награжден орденами Отечественной войны II ст. (1985г.), Красной звезды, медалями «За отвагу», «За победу над Германией», юбилейными. Умер в 1987 г. (Константиновский р-н)

КОВАЛЕВСКИЙ Василий Иванович, родился в 1915 г. Призван в 1941 г. Белогорским РВК Амурской обл. Участвовал в Великой Отечественной войне 1941-1945 гг. в составе 595 армейского истребительного противотанкового артиллерийского полка, рядовой, телефонист. Награжден медалью «За отвагу».

КОВАЛЕВСКИЙ Иван Корнеевич, родился в 1920 г. в с. Екатеринославка Октябрьского р-на Амурской обл. Участвовал в войне с Японией 09.08. - 03.09.1945 г., входил в состав десанта на о. Сахалин. Награжден орденом Отечественной войны II ст. (1985 г.), медалями «За победу над Японией», юбилейными. Умер 21.06.1987 г. (Октябрьский р-н, с. Восточное)

КОВАЛЕВ Анатолий Иванович, родился в 1926 г. в г. Благовещенске Амурской обл. Участвовал в Великой Отечественной войне 1941-1945 гг. Награжден орденом Отечественной войны II ст. (1985 г.), медалями юбилейными. Умер в августе 1993 г. (Октябрьский р-н)

КОВАЛЕВ Василий Петрович, родился в 1920 г. в с. Ушумун Сковородинского р-н Амурской обл. Призван 24.12.1942 г. Шимановским РВК Амурской обл. Участвовал в Великой Отечественной войне 1941-1945 гг. в составе 394 гв. тяжелого самоходного артиллерийского полка 8 гв. армии, гв. сержант, заряжающий СУ-152. Был трижды ранен, в т.ч. тяжело. Награжден орденами Отечественной войны II ст. (1945 г.), II ст. (1985 г.), медалями юбилейными.

КОВАЛЕВ Григорий Титович, родился в 1923 г. в с. Родионовка Бурейского р-на Амурской обл. Призван в 1942 г. Бурейским РВК. Участвовал в войне с Японией 09.08. - 03.09.1945 г. в составе 50 стрелкового полка 39 стрелковой дивизии 1 Краснознаменной рмии 1 Дальневосточного фронта, мл. сержант, наводчик станкового пулемета. Награжден медалью «За отвагу».

КОВАЛЕВ Николай Григорьевич, родился в 1926 г. на ст. Вяземская Хабаровского края. Призван в 1943 г. Завитинским РВК Амурской обл. Участвовал в войне с Японией 09.08. - 03.09.1945 г. в составе 97 стрелкового полка 187 стрелковой дивизии 5 армии 1 Дальневосточного фронта, рядовой, радиотелефонист роты связи. Награжден орденом Отечественной войны II ст. (1985 г.), медалями «За боевые заслуги», юбилейными.

КОВАЛЕВ Павел Андреевич, родился в 1922 г. Участвовал в войне с Японией 09.08. - 03.09.1945 г. в составе 425 отдельного пулеметно-артиллерийского батальона. Награжден орденом Отечественной войны II ст. (1985 г.), медалями «За победу над Японией», юбилейными. Умер 17.09.1999 г. (Архаринский р-н, п. Архара)

КОВАЛЕВ Сергей Тарасович, родился в 1924 г. в с. Полетное им. Лазо р-на Хабаровского края. Призван в 1941 г. Мазановским РВК Амурской обл. из с. Богословка. Участвовал в Великой Отечественной войне 1941-1945 гг. в составе 363 отдельного дивизиона ПВО железнодорожных эшелонов; 186 танковой бригады 10 танкового корпуса; 384 стрелкового полка 157-й стрелковой дивизии 33-й армии Западного, Сталинградского, 2 Белорусского фронтов, рядовой, ком. орудия. Был трижды ранен. Награжден орденами Красной Звезды (дважды), медалями «За отвагу», «За боевые заслуги», «За победу над Германией».

КОВАЛЕВ Степан Алексеевич, родился 24.11.1917 г. в д. Погорелово Кирилловского р-на Вологодской обл. Участвовал в войне с Японией 09.08. - 03.09.1945 г. в составе 17 стрелковой дивизии 5 стрелкового корпуса 39 армии 1 Дальневосточного фронта. Награжден орденами Отечественной войны II ст. (1985 г.), Красной Звезды, медалями «За боевые заслуги», «За победу над Японией», «За победу над Германией», юбилейными. (Белогорский р-н)

КОВАЛЕВСКИЙ Андрей Калинович, родился в 1909 г. в с. Переяславка Октябрьского р-на Амурской обл. Участвовал в Великой Отечественной войне 1941-1945 гг. в составе 87 тяжелой гаубичной артиллерийской бригады, рядовой. Награжден орденом Отечественной войны II ст. (1985 г.), медалями юбилейными. (Белогорский р-н)

КОВАЛЕНКО Александр Степанович, родился в 1922 г. в Сам Городок Ротмистровского р-на Киевской обл. Украинской ССР. Призван 21.05.1941 г. Мазановским РВК Амурской обл. Участвовал в Великой Отечественной войне 1941-1945 гг. в составе 12 отдельной эвакуационной роты бронетанковых и механизированных войск 8 гв. армии, сержант, тракторист. Был ранен под Сталинградом. Награжден медалями «За отвагу», «За боевые заслуги», «За победу над Германией».

КОВАЛЕНКО Алексей Емельянович, родился в 1926 г. в с. Попивщина Глинского р-на Сумской обл. Украинской ССР. Призван 12.11.1943 г. Мазановским РВК Амурской обл. из с. Маргаритовка. Участвовал в войне с Японией 09.08. - 03.09.1945 г. в составе 97 стрелкового полка 187 стрелковой дивизии 17 стрелкового корпуса 25 армии 1 Дальневосточного фонта, рядовой, стрелок 9 стр. роты. Награжден орденом Отечественной войны II ст. (1985 г.), медалями «За боевые заслуги» , «За победу над Японией», юбилейными.

КОВАЛЕНКО Василий Андреевич, родился в 1927 г. в с. Развильное Песчанокопского р-на Ростовской обл. Призван 18.07.1943 г. Мазановским РВК Амурской обл. из с. Путятино. Участвовал в войне с Японией 09.08. - 03.09.1945 г. в составе школы оружия учебного отряда Тихоокеанского флота, главный старшина, строевой-дальномерщик, старший дальномерщик, старший инструктор. Награжден орденом Отечественной войны II ст. (1985 г.), медалями «За победу над Японией», юбилейными.

КОВАЛЕНКО Григорий Иванович, родился в 1925 г. в п. Шпалорезка Зейского р-на Амурской обл. Призван в 1943 г. Зейским РВК. Участвовал в войне с Японией 09.08. - 03.09.1945 г. в составе 1053 стрелкового полка 300 стрелковой дивизии 1 Краснознаменной армии 1 Дальневосточного фронта, сержант, наводчик противотанкового ружья. Награжден медалями «За отвагу», «За победу над Японией», юбилейными.

КОВАЛЕНКО Григорий Илларионович, родился 27.11.1909 г. в с. Песчаноозерка Октябрьского р-на Амурской обл. Призван в июле 1941 г. Октябрьским РВК. Участвовал в Великой Отечественной войне 1941-1945 гг. в составе 107 отдельной гв. роты связи 78 гв. стрелковой дивизии; 124 отдельного гв. батальона связи 33 гв. стрелкового корпуса Сталинградского, Воронежского, 1 Украинского фронтов, гв. мл. сержант, ком. отделения мотоциклистов. Награжден орденами Красной Звезды (дважды), медалями «За отвагу» (дважды), «За оборону Сталинграда», юбилейными. Умер в 1972 г . (Октябрьский р-н, с. Песчаноозерка)

КОВАЛЕНКО Иван Петрович, родился 24.12.1901 г. Призван в декабре 1942 г. Участвовал в войне с Японией 09.08. - 03.09.1945 г. Рядовой. Награжден медалями «За победу над Японией», юбилейными. Умер 23.08.1980 г. (Мазановский р-н, с. Мазаново)

КОВАЛЕНКО Игнат Евменович, родилсяв 1915 г. Участвовал в Великой Отечественной войне 1941-1945 гг. в составе воинской части № 2817, рядовой. (Архаринский р-н)

КОВАЛЕНКО Константин Емельянович, родился 05.01.1924 г. в с. Попивщино Глинского р-на Сумской обл. Украинской ССР. Призван 25.08.1942 г. Мазановским РВК Амурской обл. из с. Маргаритовка. Участвовал в войне с Японией 09.08. - 03.09.1945 г. в составе 75 отдельного артиллерийского дивизиона Сучанского сектора береговой обороны Владивостокского морского оборонительного района Тихоокеанского флота, ст. матрос, комендор. Награжден орденом Отечественной войны II ст. (1985 г.), медалями «За победу над Японией», юбилейными. (Приморский край)

КОВАЛЕНКО Петр Григорьевич, родился в 1911 г. с. Федоровка Завитинского р-на Амурской обл. Призван Завитинским РВК. Участвовал в Великой Отечественной войне 1941-1945 гг. в составе 85 тяжелой гаубичной артиллерийской бригады 15 артиллерийской дивизии прорыва РГК Ленинградского фронта, ефрейтор, заряжающий. Награжден орденом Отечественной войны II ст. (1985 г.), медалями «За отвагу» (дважды), «За боевые заслуги», юбилейными. (Завитинский р-н, с. Федоровка)

КОВАЛЕНКО Прасковья Григорьевна, родилась в 1912 г. Призвана 12.08.1945 г. Мазановским РВК Амурской обл. из с. Новокиевский Увал. Участвовала в войне с Японией 09.08. - 03.09.1945 г. в составе 886-го эвакогоспиталя. Рядовой.

КОВАЛЕНКО Сергей Моисеевич, родился 18.10.1912 г. в Синевском р-не Сумской обл. Украинской ССР. В РККА с 1934 г. Участвовал в Великой Отечественной войне 1941-1945 гг. в составе 109 гаубичного артиллерийского полка РГК 43 армии Западного фронта, лейтенант, командир батареи. Был ранен под Москвой. Награжден орденом Отечественной войны I ст. (1985 г.), Красной Звезды, медалями «За оборону Москвы», юбилейными. (Константиновский р-н, с. Константиновка)

КОВАЛЕНКО Сергей Никифорович, родился в 1927 г. в с. Смелыч Смелычского р-на Орловской обл. Призван в 1945 г. Архаринским РВК Амурской обл. Участвовал в войне с Японией 09.08. - 03.09.1945 г. в составе 143 отдельного батальона связи 396 стрелковой дивизии 2 Краснознаменной армии 2 Дальневосточного фронта, рядовой, телефонист. Награжден орденом Отечественной войны II ст. (1985 г.), медалями «За боевые заслуги», «За победу над Японией», юбилейными. (Архаринский р-н)

КОВАЛИХИН Георгий Иванович, родился в 1926 г. в с. Поповка Мазановского р-на Амурской обл. Участвовал в войне с Японией 09.08. - 03.09.1945 г. Награжден орденом Отечественной войны II ст. (1985 г.), медалями «За победу над Японией», юбилейными.

КОВАЛЬ Алексей Романович, родился 14.02.1918 г. в с. Путятино Мазановского р-на Амурской обл. Призван 22.07.1941 г. Селемджинским РВК Амурской обл. Участвовал в Великой Отечественной войне 1941-1945 гг. в составе 31 гв. минометной бригады 4 гв. минометной дивизии 4 Украинского, 2 Белорусского фронтов, гв. сержант, начальник радиостанции взвода связи управления. Награжден медалями «За боевые заслуги» (дважды), « За победу над Германией». (Селемджинский р-н, пгт. Токур)

КОВАЛЬ Григорий Филиппович, родился в 1916 г. в с. Лейповцы Ворошиловского р-на Приморского края. Призван 27.09.1939 г. Свободненским РВК Амурской обл. Участвовал в Великой Отечественной войне 1941-1945 гг.; в войне с Японией 09.08. - 03.09.1945 г. в составе 972 отдельного батальона связи. Ст. сержант, шофер. Награжден орденом Отечественной войны II ст. (1985 г.), медаля-

ми «За отвагу», «За боевые заслуги», «За взятие Кенигсберга», «За победу над Германией», «За победу над Японией». (Селемджинский р-н, с. Бысса)

КОВАЛЬ Иван Иванович, родился в 1917 г. в с. Поповка Хорольского р-на Приморского края. Призван 15.03.1942 г. Мазановским РВК Амурской обл. из п. Майский. Участвовал в Великой Отечественной войне 1941-1945 гг. в составе 45 гв. стрелкового полка 22 гв. стрелковой дивизии Западного, 2 Прибалтийского фронтов, гв. ст. сержант, наводчик батареи 120 мм минометов. Был ранен. Награжден орденом Отечественной войны II ст. (1985 г.), медалями «За отвагу», «За победу над Германией», юбилейными.

КОВАЛЬ Михаил Романович, родился в 1926 г. в с. Путятино Мазановского р-на Амурской обл. Участвовал в Великой Отечественной войне 1941-1945 гг. Награжден орденом Отечественной войны II ст. (1985 г.), медалями юбилейными.

КОВАЛЬ Павел Дорофеевич, родился 07.01.1922 г. в с. Угловое Мазановского р-на Амурской обл. Призван 28.08.1942 г. Селемджинским РВК Амурской обл. Участвовал в войне с Японией 09.08. - 03.09.1945 г. в составе 113 отдельной Сахалинской стрелковой бригады 16 армии 2 Дальневосточного фронта, мл. сержант, стрелок, командир отделения. Награжден орденом Отечественной войны II ст. (1985г.), медалями «За победу над Японией», юбилейными. (Селемджинский р-н, п. Стойба)

КОВАЛЬЧУК Иван Митрофанович, родился в 1926 г. в с. Котлярка Пепельнянского р-на Житомирской обл. Украинской ССР. Призван в 1943 г. Белогорским РВК Амурской обл. Участвовал в войне с Японией 09.08. - 03.09.1945 г. в составе 397 стрелковогополка 365 стрелковой дивизии 1 Краснознаменной армии 1 Дальневосточного фронта, ефрейтор, телефонист роты связи. Награжден орденом Отечественной войны II ст. (1985 г.), медалями «За боевые заслуги», юбилейными.

КОВАЛЬЧУК Иван Тимофеевич, родился 10.07.1909 г. Призван 20.03.1942 г. Мазановским РВК Амурской обл. из с. Новороссийка. Участвовал в Великой Отечественной войне 1941-1945 гг. Рядовой. Награжден медалями юбилейными. Умер в 1980 г.

КОВАЛЬЧУК Иван Иванович, родился 15.04.1919 г. в с. Новопетровка Константиновского р-на Амурской обл. Призван в 1939 г. Тамбовским РВК Амурской обл. Участвовал в войне с Японией 09.08. - 03.09.1945 г. в составе 165 стрелкового полка 79 стрелковой дивизии 16 армии 2 Дальневосточного фронта, старшина. Награжден медалью «За отвагу».

КОВАЛЬЧУК Петр Яковлевич, родился в 1923 г. в г. Житомире Житомирской обл. Украинской ССР. Призван 09.05.1942 г. Мазановским РВК Амурской обл. из с. Белоярово. Участвовал в Великой Отечественной войне 1941-1945 гг. в составе 1097 стрелкового полка 326 стрелковой дивизии 16 армии Западного фронта, рядовой, связист. Был тяжело ранен, комиссован. Награжден орденом Отечественной войны I ст. (1985 г.), медалями «За победу над Германией», юбилейными. (Мазановский р-н)

КОВАЛЬЧУК Степан Тимофеевич, родился в 1915 г. в с. Новороссийка Мазановского р-на Амурской обл. Призван 14.06.1941 г. Мазановским РВК из с. Новороссийка. Участвовал в Великой Отечественной войне 1941-1945 гг. в составе 17 гв. воздушно-десантного стрелкового полка 6 гв. воздушно-десантной дивизии 2 Украинского фронта, гв. старшина, командир расчета минометной роты. Был тяжело ранен в голову. Награжден орденами Красной Звезды, Славы III ст., медалями «За отвагу», «За боевые заслуги» , «За победу над Германией». Умер в 1948 г. (Мазановский р-н, с. Новокиевский Увал)

КОВБАС Георгий Степанович, родился в 1923 г. в с. Гирюнино Жиднинского р-на Читинской обл. Призван в 1942 г. Архаринским РВК Амурской обл. Участвовал в войне с Японией 09.08. - 03.09.1945 г. в составе 397 стрелкового полка 365 стрелковой дивизии 1 Краснознаменной армии 1 Дальневосточного фронта, рядовой, стрелок 1 стр. роты. Награжден медалью «За отвагу».

КОВРИЖИН Иван Александрович, родился в 1912 г. в с. Усть-Ируш Ербейского р-на Красноярского края. Призван 25.08.1942 г. Зейским РВК Амурской обл. Участвовал в Великой Отечественной войне 1941-1945 гг.; в войне с Японией 09.08. - 03.09.1945 г. в составе 535 стрелкового полка, рядовой, пом. ком. отделения. Награжден орденом Отечественной войны II ст. (1985 г.), медалями «За победу над Германией «, «За победу над Японией», юбилейными. (Мазановский р-н, п. Майский)

КОВРИК Екатерина Игнатьевна, родилась в 1924 г. в г. Завитинск Амурской обл. Участвовала в Великой Отечественной войне 1941-1945 гг. Награждена орденом Отечественной войны II ст. (1985 г.), медалями юбилейными. (пгт. Прогресс)

КОВТУН Иван Куприянович, родился 08.07.1923 г. в с. Демьяновка Завитинского р-на Амурской обл. Призван 01.07.1941 г. Завитинским РВК. Участвовал в Великой Отечественной войне в составе 432 саперного полка, рядовой, сапер; 309-го запасного полка, рядовой, стрелок. Был ранен, находился на излечении в ЭГ 2838. (пгт. Прогресс)

КОВТУН Мария Михайловна, родилась в 1922 г. в с. Паутовка Мазановского р-на Амурской обл. Участвовала в Великой Отечественной войне 1941-1945 гг. Награждена орденом Отечественной войны II ст. (1985 г.), медалями юбилейными.

КОВТУН Митрофан Николаевич, родился в 1913 г. на х. Орловские Стенки Россошинского р-на Воронежской обл. Призван в апреле 1942 г. Селемджинским РВК Амурской обл. Участвовал в войне с Японией 09.08. - 03.09.1945 г. в составе 119 пушечного артиллерийского полка 35 стрелковой дивизии 3 стрелкового корпуса 2 Дальневосточного фронта, рядовой, ездовой 1-й батареи. Награжден орденом Отечественной войны II ст. (1985 г.), медалями «За боевые заслуги», «За победу над Японией», юбилейными. (Селемджинский р-н, с. Коболдо)

КОВЫШИН Александр Егорович, родился В 1918 г. в д. Андроново Кадуйского р-на Вологодской обл. Призван в 1938 г. Пошехоно-Володарским РВК Ярославской обл. Участвовал в Великой Отечественной войне 1941-1945 гг. в составе 229 танкового полка 70 механизированной бригады 3 гв. танковой армии, ст. сержант. Награжден орденом Отечественной войны I ст. (1985 г.), медалями «За отвагу», юбилейными. (Тамбовский р-н, с. Раздольное)

КОДАК Андрей Петрович, родился в 1922 г. в с. Кольцовка Мазановского р-на Амурской обл. Призван в 1942 г. Свободненским РВК Амурской обл. Участвовал в Великой Отечественной войне 1941-1945 гг. в составе 1265 стрелкового полка 382 стрелковой дивизии 59 армии Волховского фронта, ст. сержант, пом. ком. взвода 2 стр. роты. Участник обороны Ленинграда. Был ранен. Награжден орденом Отечественной войны I ст. (1985 г.), медалями «За боевые заслуги» , «За победу над Германией», юбилейными.

КОДЖЕСЯН Николай Михайлович, родился в 1924 г. в п. Бомнак Зейского р-на Амурской обл. Призван 13.01.1943 г. Зейским РВК. Участвовал в войне с Японией 09.08. - 03.09.1945 г. в составе 194 истребительного противотанкового артиллерийского полка 62 отдельной истребительной противотанковой артиллерийской бригады 35 армии 2 Дальневосточного фронта, лейтенант, ком. взвода. Награжден орденом Отечественной войны II ст. (1985 г.), медалями «За победу над Японией», юбилейными. (Зейский р-н)

КОДНИЕЦ Петр Калинович, родился в 1900 г. Призван 27.02.1943 г. Мазановским РВК Амурской обл. из с. Новокиевский Увал. Участвовал в Великой Отечественной войне 1941-1945 гг. в составе 1210 стрелкового полка 362 стрелковой дивизии 2 Белорусского фронта, сержант, пом. ком. взвода 2 стр. батальона. Был тяжело ранен. Награжден медалями «За отвагу», «За победу над Германией».

КОЖАКИН Иван Иванович, родился в 1915 г. в с. Казанка Биробиджанского р-на Еврейской АО Хабаровского края. Призван в 1941 г. Свободненским РВК Амурской обл. Участвовал в войне с Японией 09.08. - 03.09.1945 г. в составе 28 отдельной корректировочной авиаэскадоильи, сержант, нач. радиостанции. Награжден орденом Отечественной войны II ст. (1985 г.), медалями «За боевые заслуги», юбилейными.

КОЖАН Иван Иванович, родился 18.03.1922 г. на х. Рукив Ульяновского р-на Сумской обл. Украинской ССР. Призван 15.06.1941 г. Ульяновским РВК. Участвовал в Великой Отечественной войне 1941-1945 гг. в составе 213 танковой бригады 33 армии, рядовой, пулеметчик. Награжден орденом Отечественной войны II ст. (1985 г.), медалями «За победу над Германией», юбилейными. Умер 08.08.1999 г. (Селемджинский р-н, п. Златоустовск)

КОЖЕВНИКОВ Василий Кириллович, родился в 1923 г. в с. Троице-Росмей Токаревского р-на Тамбовской обл. Призван 21.01.1942 г. Токаревским РВК. Участвовал в войне с Японией 09.08. - 03.09.1945 г. в составе 430 истребительного противотанкового дивизиона 99 гвардейского минометного полка 388 стрелковой дивизии 15 армии 2 Дальневосточного фронта, мл. сержант, наводчик. Награжден орденом Отечественной войны II ст. (1985 г.), медалями «За боевые заслуги» , «За победу над Японией», юбилейными. Умер в 1997 г. (Мазановский р-н, с. Красноярово)

КОЖЕВНИКОВ Владимир Федорович, родился в 1926 г. в с. Белоярово Мазановского р-на Амурской обл. Призван 15.12.1943 г. Мазановским РВК. Участвовал в войне с Японией 09.08. - 03.09.1945 г. в составе 363 стрелковой дивизии 35 армии 1 Дальневосточного фронта, ст. сержант. Награжден орденом Отечественной войны II ст. (1985 г.), медалями «За победу над Японией», юбилейными. (Зейский р-н)

КОЖЕВНИКОВ Георгий Федорович, родился 13.03.1920 г. в с. Сычевка Свободненского р-на Амурской обл. Призван Тамбовским РВК Амурской обл. Участвовал в войне с Японией 09.08. - 03.09.1945 г. , старшина. Награжден орденом Отечественной войны II ст. (1985 г.), медалями «За победу над Японией», юбилейными. (Тамбовский р-н, с. Раздольное)

КОЖЕВНИКОВ Дмитрий Федорович, родился в 1915 г. в с. Кольцово Шимановского р-на Амурской обл. Учствовал в Великой Отечественной войне 1941-1945 гг. Награжден орденом Отечественной войны II ст. (1986 г.), медалями юбилейными.

КОЖЕВНИКОВ Иван Ефимович, родился в 1913 г. в с. Касаткино Архаринского р-на Амурской обл. Призван 19.05.1942 г. Селемджинским РВК Амурской обл. Участвовал в войне с Японией 09.08. - 03.09.1945 г. в составе 554 стрелкового полка, рядовой, стрелок. Награжден медалями «За победу над Японией», юбилейными. (Селемджинский р-н, с. Коболдо)

КОЖЕВНИКОВ Иван Федорович, родился в 1918 г. в с. Сычевка Свободненского р-на Амурской обл. Призван в июле 1941 г. Тамбовским РВК Амурской обл. Участвовал в Великой Отечественной войне 1941-1945 гг. в составе 78 гв. стрелковой дивизии Сталинградского, Донского, Воронежского, Степного, 2 и 1 Украинского фронтов, гв. ефрейтор, телефонист 107 отдельной роты связи. Награжден орденами Отечественной войны II ст. (1985 г.), Красной Звезды (дважды), медалями «За отвагу», «За боевые заслуги», юбилейными. (Тамбовский р-н, с. Раздольное)

КОЖЕВНИКОВ Семен Федорович, родился в 1918 г. Участвовал в войне с Японией 09.08. - 03.09.1945 г. в составе 100 отдельного пулеметного батальона, сержант. Награжден орденом Отечественной войны II ст. (1985 г.), медалями «За боевые заслуги», «За победу над Японией», юбилейными. Умер в 1993 г. (Архаринский р-н)

КОЖЕМЯКИН Александр Иванович, родился в 1915 г. в с. Николаевка Бурейского р-на Амурской обл. Призван в 1942 г. Бурейским РВК. Участвовал в Великой Отечественной войне 1941-1945 гг. в составе 1381 стрелкового полка 96 стрелковой дивизии Донского, Сталинградского, Воронежского фронтов, рядовой, шофер 120 мм минометной батареи. Нагажден орденом Отечественной войны II ст. (1985 г.), медалью «За боевые заслуги».

КОЖЕМЯКИН Георгий Демьянович, родился в 1918 г. Участвовал в Великой Отечественной войне 1941-1945 гг. Награжден орденом Отечественной войны II ст. (1985 г.), медалями юбилейными. (Тамбовский р-н, с. Раздольное)

КОЖЕМЯКО Михаил Иванович, родился в 1011 г. в с. Николаевка Бурейского р-на Амурской обл. Призван 20.12.1944 г. Бурейским РВК. Участвовал в Великой Отечественной войне 1941-1945 гг. в составе 1026 батальоне аэродромного обслуживания 12 авиадивизии дальнего действия, ефрейтор, шофер. Награжден медалями «За боевые заслуги» двумя, «За победу над Германией». (пгт. Прогресс)

КОЖИН Петр Васильевич, родился 21.06.1925 г. на ст. Шимановская Свободненского р-на Амурской обл. Призван в 1943 г. Свободненским РВК. Участвовал в войне с Японией 09.08. - 03.09.1945 г. в составе 165 стрелкового полка 79 стрелковой дивизии 16 армии 2 Дальневосточного фронта, мл. сержант, наводчик пулемета. Награжден медалью «За боевые заслуги».

КОЖУКАЛОВ Василий Григорьевич, родился 06.04.1925 г. в с. Винцентовка Белоцерковского р-на Киевской обл. Украинской ССР. Призван 12.05.1943 г. Бурейским РВК Амурской обл. Окончил Шкотовское военно-пехотное училище в 1944 г. Участвовал в войне с Японией 09.08. – 03.09.1945 г. в составе 477 стрелкового полка 365 стрелковой дивизии 1 Дальневосточного фронта, сержант, ком. минометного взвода. Награжден орденом Отечественной войны II ст. (1985 г.), «За победу над Японией», юбилейными. Проживал в с. Стойба (Селемджинский р-н, пгт. Токур)

КОЖУШКО Николай Наумович, родился в 1926 г. в г. Белогорск Амурской обл. Призван в 1943 г. Белогорским РВК. Участвовал в войне с Японией 09.08. - 03.09.1945 г. в составе 97 стрелкового полка 187 стрелковой дивизии 17 стрелкового корпуса 1 Дальневосточного фронта, рядовой, пулеметчик 1 стр. роты. Награжден медалью «За боевые заслуги».

КОЖУШНЫЙ Григорий Титович, родился в 1908 г. в с. Черепашинцы Калиновского р-на Винницкой обл. Украинской ССР. Участвовал в Великой Отечественной войне 1941-1945 гг. в составе 1056 стрелкового полка 264 стрелковой дивизии 26 армии Юго-Западного фронта, рядовой, ком. стр. отделения. Считался пропавшим без вести. Вновь призван 14.07.1943 г. Мазановским РВК Амурской обл. из п. Норск. Комиссован по болезни. Награжден медалью «За победу над Германией».

КОЗАРЕНКО Владимир Кузьмич, родился в 1926 г. Призван в 1943 г. Благовещенским РВК Амурской обл. Участвовал в войне с Японией 09.08. - 03.09.1945 г. в составе 535 стрелкового полка 384 стрелковой дивизии 25 армии 1 Дальневосточного фронта, ст. сержант, наводчик

ПТР. Награжден орденом Отечественной войны II ст. (1985 г.), медалями «За отвагу», «За победу над Японией», «За освобождение Кореи», юбилейными. (Ивановский р-н)

КОЗЕННОВ Иннокентий Яковлевич, родился в 1923 г. Участвовал в войне с Японией 09.08. - 03.09.1945 г. в составе 4 батальона 113 стрелковой бригады, ефрейтор, связист. (пгт. Прогресс)

КОЗИН Иван Савельевич, родился в 1908 г. в с. Ерковцы Ивановского р-на Амурской обл. Призван в 1942 г. Благовещенским ГВК Амурской обл. Участвовал в войне с Японией 09.08. - 03.09.1945 г. в составе 8 стрелкового полка 3 стрелковой дивизии 2 Краснознаменной армии 2 Дальневосточного фронта, сержант, санинструктор стрелковой роты. Награжден медалью «За отвагу».

КОЗИН Петр Николаевич, родился 15.07.1919 г. Участвовал в Великой Отечественной войне 1941-1945 гг. Майор. Награжден орденом Красной Звезды, медалями «За боевые заслуги», «За победу над Германией», юбилейными. (Октябрьский р-н)

КОЗИН Феклист Никитович, родился 27.11.1918 г. в д. Лемдяй Шайговского р-на Мордовской АССР. Призван 15.08.1941 г. Нюкжинским РВК Читинской обл. Участвовал в войне с Японией 09.08. - 03.09.1945 г. в составе 222 танкового полка 3 танковой дивизии, ст. сержант, ком. отд. связи. Награжден орденом Отечественной войны II ст. (1985 г.), медалями «За победу над Японией», юбилейными. (Селемджинский р-н, пгт. Токур)

КОЗИН Филипп Петрович, родился в 1900 г. в с. Большая Волица Любарского р-на Житомирской обл. Украинской ССР. Призван 24.02.1943г. Серышевским РВК Амурской обл. из с. Молчаново. Участвовал в Великой Отечественной войне 1941-1945 гг. в составе 509 легкого артиллерийского полка 96 артиллерийской бригады 1 Украинского фронта, рядовой, орудийный номер 5 батареи. Был ранен. Награжден орденом Отечественной войны II ст. (1985 г.), медалями «За отвагу», «За боевые заслуги» , «За оборону Ленинграда», «За победу над Германией», юбилейными.

КОЗИНЕЦ Иван Маркович, родился 23.11.1924 г. в с. Новая Прилука Турбивского р-на Винницкой обл. Украинской ССР. Призван 30.08.1942 г. Бурейским РВК Амурской обл. Участвовал в войне с Японией 09.08.- 03.09.1945 г. в составе Шкотовского ВПУ, курсант, стрелок. Награжден медалями «За отвагу», «За победу над Германией», «За победу над Японией», юбилейными. (пгт. Прогресс)

КОЗИНЕЦ Иосиф Григорьевич, родился в 1913 г. в с. Тарасовка Ивановского р-на Приморского края. Призван в 1941 г. Ивановским РВК Амурской обл. Участвовал в войне с Японией 09.08. - 03.09.1945 г. в составе 404 стрелкового полка 363 стрелковой дивизии 35 армии 1 Дальневосточного фронта, мл. сержант, наводчик миномета. Награжден орденом Отечественной войны II ст. (1985 г.), медалями «За отвагу», юбилейными.

КОЗЛИК Гавриил Фролович, родился в 1923 г. в с. Угловое Мазановского р-на Амурской обл. Участвовал в Великой Отечественной войне 1941-1945 гг. Награжден орденом Отечественной войны II ст. (1985 г.), медалями юбилейными.

КОЗЛИК Иван Федотович, родился в 1922 г. в с. Угловое Мазановского р-на Амурской обл. Призван в 1941 г. Мазановским РВК из с. Новороссийка. Участвовал в Великой Отечественной войне 1941-1945 гг. в составе 685 стрелкового полка 193 стрелковой дивизии 1 Белорусского фронта, рядовой, номер расчета 120 мм миномета. Был дважды ранен, комиссован. Награжден орденом Отечественной войны I ст. (1985 г.), медалями «За отвагу», «За освобождение Варшавы», «За победу над Германией», юбилейными. Умер в 1993 г. (г. Свободный)

КОЗЛИК Павел Петрович, родился в 1919 г. в с. Угловое Мазановского р-на Амурской обл. Призван в феврале 1940 г. Мазановским РВК. Участвовал в Великой Отечественной войне 1941-1945 гг. в составе 693 стрелкового полка 178 стрелковой дивизии Калининского фронта; 115 гв. армейского истребительного противотанкового полка 25 гв. стрелкового корпуса 7 гв. армии Воронежского, 2 Украинского фронтов, гв. ст. лейтенант, зам. командира истребительной противотанковой батареи 45 мм пушек. Участник Курской битвы. Награжден орденами Отечественной войны I ст. (1985 г.), II ст. (1944 г.), Красной Звезды, медалями «За победу над Германией», юбилейными.

КОЗЛИК Петр Фролович, родился в 1910 г. в с. Угловое Мазановского р-на Амурской обл. Призван в 1941 г. Селемджинским РВК Амурской обл. Участвовал в Великой Отечественной войне 1941-1945 гг. в составе 21 подвижной авиамастерской 2 воздушной армии, сержант, зав. складом отдела технического снабжения. Награжден медалями «За боевые заслуги», «За взятие Берлина».

КОЗЛИК Семен Федотович, родился 02.02.1918 г. в с. Угловое Мазановского р-на Амурской обл. Призван 18.06.1941 г. Мазановским РВК из с. Новороссийка. Участвовал в войне с Японией 09.08. - 03.09.1945 г. в составе 970 стрелкового полка 15 армии 2 Дальневосточного фронта, мл. сержант, наводчик 160 мм минометов. Награжден медалью «За победу над Японией». (Мазановский р-н - в н.вр. Селемджинский р-н, п. Норск)

КОЗЛИХИН Александр Иванович, родился в 1917 г. в с. Мазаново Мазановского р-на Амурской обл. Призван Ленинским РВК Семипалатинской обл. Участвовал в Великой Отечественной войне 1941-1945 гг. в составе 5-й батареи 128 гв. артиллерийского полка 57 гв. стрелковой дивизии 4 гв. стрелкового корпуса 8 гв. армии Западного, Донского, Юго-Западного, 3 Украинского, 1 Белорусского фронтов, гв. ст. сержант, ком. отделения разведки. Был легко ранен. Награжден орденами Отечественной войны I ст. (1944 г., 1985 г.), медалями «За отвагу», «За боевые заслуги», «За победу над Германией», юбилейными.

КОЗЛОВ Александр Семенович, родился 14.08.1923 г. в с. Нижний Иркун Бурейского р-на Амурской обл. Призван в ноябре 1942 г. Хабаровским ГВК Хабаровского края. Участвовал в Великой Отечественной войне 1941-1945 гг. в составе 8 тяжелой минометной бригады РГК 3 Белорусского фронта; с Японией 09.08. - 03.09.1945 г., сержант, пом.ком.взвода. Был тяжело ранен. Награжден орденом Отечественной войны II ст. (1985 г.), медалями «За победу над Германией», юбилейными. (Бурейский р-н, п. Бурея)

КОЗЛОВ Алексей Михайлович, родился в 1911 г. в с. Бехово Рославльского р-на Смоленской обл. Призван в 1941 г. Рославльским РВК. Участвовал в Великой Отечественной войне 1941-1945 г. в составе 20 гв. стрелкового полка, ст. сержант, пом. ком. взвода. Был ранен, комиссован. Награжден медалями «За боевые заслуги», «За победу над Германией».

КОЗЛОВ Алексей Михайлович, родился 10.08.1922 г. в д. Брусовец Дмитровского р-на Орловской обл. Призван 10.05.1941 г. Дмитровским РВК. Участвовал в Великой Отечественной войне 1941-1945 гг. в составе 39 истребительной противотанковой артиллерийской дивизии, ефрейтор, шофер. Награжден медалями «За победу над Германией», юбилейными. (Селемджинский р-н, пгт. Токур)

КОЗЛОВ Василий Алексеевич, родился в 1911 г. в с. Практичи Мазановского р-на Амурской обл. Призван 06.06.1941 г. Мазановским РВК. Участвовал в войне с Японией 09.08. - 03.09.1945 г. в составе флотского полуэкипажа Краснознаменной Амурской флотилии, матрос, рулевой 3-го класса. Награжден медалью «За победу над Японией».

КОЗЛОВ Василий Григорьевич, родился 18.03.1924 г. в с. Практичи Мазановского р-на Амурской обл. Призван 25.08.1942 г. Мазановским РВК из с. Практичи. Участвовал в войне с Японией 09.08. - 03.09.1945 г. в составе 52 отдельной артиллерийской батареи сектора береговой обороны Владивостокского морского оборонительного района Тихоокеанского флота, матрос, орудийный слесарь. Награжден орденом Отечественной войны II ст. (1985 г.), медалями «За победу над Японией», юбилейными. Умер 17.03.1997 г. (Мазановский р-н, с. Новокиевский Увал)

КОЗЛОВ Виктор Иванович, родился в 1921 г. в с. Отрадное Мазановского р-на Амурской обл. Призван 27.07.1941 г. Ульчским РВК Нижне-Амурской р-на Хабаровского края Участвовал в войне с Японией 09.08. - 03.09.1945 г. в составе 1033 отдельного батальона связи 363 стрелковой дивизии 35 армии 1 Дальневосточного фронта, ст. сержант, ком. отделения. Награжден орденом Отечественной войны II ст. (1985 г.), медалями «За боевые заслуги» , «За победу над Японией», юбилейными.

КОЗЛОВ Владимир Иванович, родился в 1919 г. в с. Ново-Московка Мазановского р-на Амурской обл. Участвовал в Великой Отечественной войне 1941-1945 гг. Награжден орденом Отечественной войны II ст. (1985 г.), медалями юбилейными.

КОЗЛОВ Гаврил Стефанович, родился 11.07.1914 г. в д. Воронцово Кировского р-на Смоленской обл. Призван в июле 1941 г. Охотским РВК Хабаровского края. Участвовал в войне с Японией 09.08. - 03.09.1945 г. в составе 206 особого батальона, рядовой, стрелок. Награжден медалями «За победу над Японией», юбилейными. (Селемджинский р-н, с. Огоджа)

КОЗЛОВ Георгий Алексеевич, родился в 1918 г. Участвовал в Великой Отечественной войне 1941-1945 гг. Награжден орденом Отечественной войны II ст. (1985 г.), медалями юбилейными. (Тамбовский р-н, с. Раздольное)

КОЗЛОВ Георгий Сергеевич, родился в 1922 г. в с. Новокиевка Мазановского р-на Амурской обл. Призван в 1940 г.Мазановским РВК. Участвовал в Великой Отечественной войне 1941-1945 гг. в составе 508 стрелкового полка 174 стрелковой дивизии 3 Белорусского фронта, рядовой, телефонист. Награжден орденом Красной Звезды, медалью «За отвагу» .

КОЗЛОВ Игнат Николаевич, родился в 1909 г. Призван в марте 1943 г. Мазановским РВК Амурской обл. Участвовал войне с Японией 09.08. - 03.09.1945 г. в составе 18 стрелкового полка 3 стрелковой дивизии 2 Краснознаменной армии 2 Дальневосточного фронта, рядовой, наводчик ручного пулемета. Награжден медалями «За отвагу», «За победу над Японией».

КОЗЛОВ Михаил Никифорович, родился в 1922 (1924) г. в с. Богданово Каверинского р-на Рязанской обл. Призван в 1942 г. Архаринским РВК Амурской обл. Участвовал в войне с Японией 09.08. - 03.09.1945 г. в составе 1042 гаубичного артиллерийского полка 390 стрелковой дивизии 2 Краснознаменной армии 2 Дальневосточного фронта, ст. сержант, ком. орудийного расчета. Награжден орденом Отечественной войны II ст. (1985 г.), медалями «За боевые заслуги», юбилейными. (Архаринский р-н)

КОЗЛОВ Николай Васильевич, родился в 1916 г. Участвовал в войне с Японией 09.08. - 03.09.1945 г. в составе 613 батальона авиационного обслуживания, старшина. Награжден орденом Отечественной войны II ст. (1985 г.), медалями юбилейными. (Архаринский р-н, п. Архара)

КОЗЛОВ Николай Константинович, родился 18.08.1924 г. в д. Елизарово Усть-Кубинского р-на Вологодской обл. Призван Октябрьским РВК г. Архангельска. Участвовал в Великой Отечественной войне 1941-1945 гг. в составе 128 отдельной стрелковой бригады 1 Украинского фронта, мл. техник-лейтенант. 07.03.1943 г. был тяжело ранен. Награжден медалями «За победу над Германией», юбилейными. (Селемджинский р-н, пгт. Токур)

КОЗЛОВ Николай Павлович, родился в 1926 г. в с. Красноярово Мазановского р-на Амурской обл. Участвовал в войне с Японией 09.08. – 03.09.1945 г. Награжден орденом Отечественной войны II ст. (1985 г.), медалями «За победу над Японией», юбилейными.

КОЗЛОВ Николай Родионович, родился в 1926 г. Участвовал в войне с Японией 09.08. - 03.09.1945 г. в составе Тихоокеанского флота. Награжден орденом Отечественной войны II степени (1985 г.), медалями «За победу над Японией», юбилейными. (Селемджинский р-н, с. Стойба)

КОЗЛОВ Павел Варфоломеевич, родился В 1921 г. в с. Ханхолой Мухоршибирского р-на Бурят-Монгольской АССР. Призван в 1942 г. Тамбовским РВК Амурской обл. Участвовал в Великой Отечественной войне 1941-1945 гг. в составе 74 минометного полка, освобождал Восточную Пруссию, гв. рядовой, орудийный номер 3 батареи 2 дивизиона. Награжден орденом Отечественной войны II ст. (1985 г.), медалями «За боевые заслуги», юбилейными. (Тамбовский р-н, с. Раздольное)

КОЗЛОВ Федор Алексеевич, родился 06.08.1918 (1919) г. в с. Максимовка Октябрьского р-на Амурской обл. Призван 10.03.1940 г. Мазановским РВК Амурской обл. Участвовал в войне с Японией 09.08. - 03.09.1945 г. в составе 32 истребительной авиационной дивизии 9 воздушной армии 1 Дальневосточного фронта, рядовой, шофер. Награжден орденом Отечественной войны II ст. (1985 г.), медалями «За победу над Японией», юбилейными. Умер 20.10.1995 г. (Мазановский р-н, с. Практичи)

КОЗЛОВ Федор Кузьмич, родился в 1916 г. в д. Быково Калининского р-на Калининской обл. Призван в 1943 г. Бурейским РВК Амурской обл. Участвовал в войне с Японией 09.08. - 03.09.1945 г. в составе 560 стрелкового полка 345 стрелковой дивизии 1 Дальневосточного фронта, мл. сержант, ком. отд. автоматчиков. Награжден орденом Отечественной войны II ст. (1985 г.), медалями «За боевые заслуги», юбилейными.

КОЗЛОВА Надежда Владимировна, родилась в 1923 г. Призвана 11.08.1945 г. Мазановским РВК Амурской обл. из с. Новокиевский Увал. Направлена в головной полевой эвакопункт № 3, разъезд Березовский. Участвовала в войне с Японией 09.08. 03.09. 1945 г. в составе 3 головного эвакогоспиталя 2 Краснознаменной армии 2 Дальневосточного фронта, рядовой. Награждена медалью «За победу над Японией».

КОЗЛОВСКИЙ Людвиг Павлович, родился 20.08.1922 г. в д. Козловка Мазановского р-на Амурской обл. Призван 25.07.1941 г. Мазановским РВК. Участвовал в войне с Японией 09.08. - 03.09.1945 г. в составе 1641 гаубичного артиллерийского полка 335 стрелковой дивизии 25 армии 1 Дальневосточного фронта, сержант, ком. отд. связи 1 батареи. Награжден орденом Отечественной войны II ст.(1985 г.), медалями «За боевые заслуги» , «За победу над Японией», юбилейными. (Мазановский р-н – в н.вр. Селемджинский р-н, п. Норск)

КОЗОРОГ Петр Антонович, родился в 1909 г. в с. Нижняя Дубечня Вышгородского р-на Киевской обл. Украинской ССР. Призван 09.07.1941 г. Тамбовским РВК Амурской обл. Участвовал в Великой Отечественной войне 1941-1945 гг. Награжден орденом Отечественной войны II ст. (1985 г.), медалями юбилейными. (Тамбовский р-н, с. Раздольное)

КОЗЫРЕВ Василий Иванович, родился 13.02.1921 г. в с. Белоярово Мазановского р-на Амурской обл. Призван 02.06.1942 г. Зейским РВК Амурской обл. Участвовал в Великой Отечественной войне 1941-1945 гг.; в войне с Японией 09.08. - 03.09.1945 г. в составе 474 стрелкового полка 361 стрелковой дивизии 15 армии 2 Дальневосточного фронта, мл. сержант. Награжден орденом Отечественной войны II ст. (1985 г.), медалями «За победу над Германией», «За победу над Японией», юбилейными. Умер 25.12.1998 г. (Зейсккий р-н, п. Октябрьский)

КОЗЫРЕВ Василий Иванович, родился 07.03.1924 г. Участвовал в Великой Отечественной войне 19412-1945 гг. Награжден медалями «За освобождение Праги», «За взятие Берлина», «За победу над Германией», юбилейными. Умер 29.05.1990 г. (Константиновский р-н)

КОЗЫРЕВ Василий Михайлович, родился в 1924 г. в с. Крестовоздвиженка Константиновского р-на Амурской обл. Призван в августе 1942 г. Тамбовским РВК Амурской обл. Участвовал в Великой Отечественной войне 1941-1945 гг. Рядовой. Награжден орденом Отечественной войны II ст. (1985 г.), медалями «За отвагу», юбилейными. Умер 29.05.1990 г. (Константиновский р-н, с. Крестовоздвиженка).

КОЗЫРЕВ Иннокентий Семенович, родился в 1905 г. в с. Усть-Луги Усть-Карского р-на Читинской обл. В Красной Армии с 1927 г. Участвовал в боях на КВЖД в 1929 г. Призван в июне 1941 г. Мазановским РВК Амурской обл. Участвовал в Великой Отечественной войне 1941-1945 гг. в составе 664 стрелкового полка 222 стрелковой дивизии 33 армии Западного, 1 Белорусского фронтов, подполковник, командир полка. Был ранен, контужен. Награжден орденами Красного Знамени (дважды), Отечественной войны I ст. (1945 г., 1985 г.), Красной Звезды, Кутузова II ст., Суворова III ст., медалями «За победу над Германией», юбилейными.

КОЗЫРЕВ Федор Федорович, родился в 1913 г. в с. Юбилейное Мазановского р-на Амурской обл. Участвовал в Великой Отечественной войне 1941-1945 гг. Награжден орденом Отечественной войны II ст. (1985 г.), медалями юбилейными.

КОЗЬМИН Георгий Вячеславович, родился в 1917 г. в п. Майский Мазановского р-на Амурской обл. Призван в 1938 г. Мазановским РВК. Участвовал в войне с Японией 09.08. - 03.09.1945 г. в составе 90 отдельного автомобильного батальона 25 армии 1 Дальневосточного фронта, старшина, ст. механик. Награжден орденом Отечественной войны II ст. (1985 г.), медалями «За отвагу», «За победу над Японией», юбилейными.

КОЗЮРА Иван Павлович, родился в 1913 г. Призван в 1941 г. Тамбовским РВК Амурской обл. Участвовал в Великой Отечественной войне 1941-1945 гг. Лейтенант. Награжден медалями «За победу над Германией», юбилейными. Умер 24.09.1992 г. (Константиновский р-н, с. Константиновка)

КОКОРИН Николай Константинович, родился в 1924 г. в г. Тулуне Иркутской обл. Участвовал в Великой Отечественной войне 1941-1945 гг. в составе 5 танковой армии Степного фронта. Участник Курской битвы, освобождал Варшаву, Прагу, Будапешт, штурмовал Берлин. Награжден орденом Отечественной войны II ст. (1985 г.), медалями юбилейными. (Сковородинский р-н, п. Талдан)

КОЛЕСНИК Андрей Федосеевич, родился в 1917 г. в г. Свободный Амурской обл. Призван в 1936 г. Старо-Крымским РВК Крымской АССР. Участвовал в войне с Японией 09.08. - 03.09.1945 г. в составе 553 стрелкового полка 345 стрелковой дивизии 1 Дальневосточного фронта, старшина, ком. отд. взвода снабжения. Награжден медалью «За боевые заслуги».

КОЛЕСНИК Иосиф Игнатьевич, родился в 1924 г. в с. Семеновка Бурейского р-на Амурской обл. Участвовал в войне с Японией 09.08. - 03.09.1945 г. в составе 477 стрелкового полка 365 стрелковой дивизии, ст. сержант. Награжден орденом Отечественной войны II ст. (1985 г.), медалями юбилейными. (пгт. Прогресс)

КОЛЕСНИКОВ Борис Кузьмич, родился 20.10.1910 г. в с. Волоконск Судженского р-на Курской обл. Призван 16.01.1942 г. Свободненским РВК Амурской обл. Участвовал в Великой Отечественной войне 1941-1945 гг.; в войне с Японией 09.08. - 03.09.1945 г. в составе 81 отдельной роты местных стрелковых войск при военскладе № 85; 183 отдельного местного стрелкового взвода по охране военсклада № 463; 66 отдельной местной стрелковой роты по охране склада № 32 25 армии 1 Дальневосточного фронта, лейтенант, ком. взвода. Награжден орденом Отечественной войны II ст. (1986 г.), медалями «За победу над Германией», «За победу над Японией», юбилейными. (Селемджинский р-н)

КОЛЕСНИКОВ Владимир Федорович, родился 16.04.1926 г. Участвовал в войне с Японией 09.08. - 03.09.1945 года. Награжден медалями «За победу над Японией», юбилейными. Умер 26.08.1988 г. (Мазановский р-н, с. Новокиевский Увал)

КОЛЕСНИКОВ Григорий Михайлович, родился в 1919 г. в с. Ивановка Ивановского р-на Амурской обл. Призван в 1939 г. Тамбовским РВК Амурской обл. Участвовал в Великой Отечественной войне 1941-1945 гг. в составе 13 гв. артиллерийской пушечной бригады РГК 4 гв. артиллерийской пушечной дивизии Западного, 3 Белорусского фронтов, гв. рядовой, слесарь паркового взвода. Награжден орденом Отечественной войны II ст. (1985 г.), медалями «За отвагу», «За боевые заслуги», юбилейными. (Тамбовский р-н, с. Раздольное)

КОЛЕСНИКОВА Евдокия Николаевна, родилась 14.03.1925 г. в г. Холме Новгородская обл. Участвовала в Великой Отечественной войне 1941-1945 гг.. Награждена орденом Отечественной войны II ст. (1985 г.), медалями юбилейными. (г. Благовещенск)

КОЛЕСНИКОВ Иван Григорьевич, родился в 1915 г. Призван Свободненским ГВК Амурской обл. Участвовал в войне с Японией 09.08. - 03.09.1945 г. в составе 112 стрелкового полка 190 стрелковой дивизии 5 армии 1 Дальневосточного фронта, ефрейтор, разведчик взвода пешей разведки. Награжден медалью «За отвагу».

КОЛЕСНИКОВ Илларион Павлович, родился в 1911 г. в с. Анновка Ивановского р-на Амурской обл. Призван 25.12.1941 г. Ивановским РВК. Участвовал в войне с Японией 09.08. - 03.09.1945 г. в составе 427 пушечного артиллерийского полка 660 артиллерийской бригады, рядовой, шофер роты обеспечения. Награжден орденом Отечественной войны II ст. (1987 г.), медалями «За победу над Японией», юбилейными. (Ивановский р-н, с. Правовосточное)

КОЛЕСНИКОВ Константин Мефодьевич, родился в 1909 г. Призван в марте 1942 г. Ивановским РВК Амурской обл. Участвовал в войне с Японией 09.08. - 03.09.1945 г. в составе 325 гаубичного артиллерийского полка, рядовой, шофер. Награжден медалями «За победу над Японией», юбилейными. (Ивановский р-н, с. Правовосточное)

КОЛЕСНИКОВ Михаил Иванович, родился в 1912 г. в с. Сычевка Свободненского р-на Амурской обл. Призван в 1941 г. Бурейским РВК. Участвовал в Великой Отечественной войне 1941-1945 гг. в составе 648 стрелкового полка 200 стрелковой дивизии Северо-Западного фронта; 257 стрелкового полка 65 гв. стрелковой дивизии 10 гв. армии Ленинградского фронта, гв. ст. сержант, ком. пулеметного расчета. Был трижды ранен. Награжден орденом Отечественной войны II ст. (1985 г.), медалями «За отвагу» (дважды), юбилейными. (Архаринский р-н)

БЛАГОДАРНОСТЬ ВОЖДЯ

Театральная, 63... Вот он скромный домик, вот четыре тополя у окон. Здесь родился, здесь рос и воспитывался наш земляк, воин доблестной Красной Армии, парень с Амура — старший сержант Александр Михайлович Анстов.

Войдем в этот домик, узнаем, как пришла, как принята радостная весть с фронта о боевых делах артиллериста Александра Анстова, получившего две благодарности от великого Сталина: одну — за отличные боевые действия по освобождению от немецко-фашистских захватчиков города Могилева, другую — за участие в бою под городом Оснвец. Пакет с этими документами недавно и принес сюда почтальон Михаилу Прохоровичу Анстову, отцу славного воина.

— Две благодарности от самого товарища Сталина, подумать только! — волнуясь, говорит Михаил Прохорович, — Шутка ли, а? Вот молодец. Ай, да Шура! Утешил старика...

Михаил Прохорович начинает рассказывать о сыне, и чувствуется, что он многое хочет сказать о том, кем по праву гордится, но в памяти его вспыхивают какие-то малозначительные детали из обыденной жизни этого дорогого и близкого для него человека, и никак невозможно умолчать об этих уже давнишних днях и делах.

—Помню, мальчиком он еще был. Кажу прихожу я с работы, а он, Шура-то, бревешко тешет. «Что, говорю, Шура, замыслил?». «Да вот, говорит, ворота делаю».

«Какие, говорю, ворота?» Ведь подростком он был тогда, пятнадцатый годок шел, а он мне на это: «Да видел я, как дядя Сергей ворота новые сделал, вот и хочу тоже же смастерить».

— И что ты думаешь, товарищ, сделал ведь ворота...

Старик хочет рассказать что-то еще, вспомнив очередной, более значительный эпизод из жизни сына, но так и не находит их.

— Да, что рассказывать, парень как парень был... А теперь вот отличился. Товарищ Сталин оценил его и отметил. Вот ведь дело-то какое! Узнали и на заводе о делах сына. Вызвал меня секретарь партийной организации, усадил на стул и говорит: «Хороший ты работник, Михаил Прохорович, а не ожидал я от тебя такого дела». «Какого дела, говорю, товарищ секретарь?». «Да, что же, говорит, ты скрываешь от нас вести о делах сына-то, а? Ведь, это не только твоя радость. Это радость всего нашего коллектива». Ну, у меня от сердца отлегло. Напугал он меня. Я думал на работе что-нибудь нехорошо.

Вечером собрание собрали. Но речь мне так и не пришлось говорить: разволновался. Спасибо товарищам, выступили и сказали. Да как сказали. Мне после их речей Шура еще милее и дороже стал.

Михаил Прохорович разглаживает бороду, улыбаясь, и добавляет:

* * *

Славные дела нашего земляка

* * *

— На производстве разговоров столько о сыне, что не перескажешь. Генералу рабочие письмо пишут. И Шуре написали. Да я и сам вчера целый день тоже писал ему. Прямо слов нехватает высказать ему всю гордость и радость нашу...

Михаил Прохорович достает из кармана мятаяро сложенный лист бумаги, — еще незапечатанное письмо сыну и показывает.

— Вот, почитайте...

Письмо простое, отцовское:

«Здравствуй, дорогой сынок Шура! Сообщаем, что письма твои и грамоты с благодарностью тебе от товарища Сталина мы получили. Перевод на 300 рублей тоже принял. Мы очень рады тому, что ты в грязь лицом не ударил, — служишь Советскому Союзу честно, верой и правдой. Рады и тому, что тебя из тысячи выделили, заметили, наградили и объявили благодарность. Мы с матерью живы и здоровы. О нас не беспокойся. Картошку, капусту, огурцы и другие овощи имеем. В домике тепло. Дрова есть. И передай ты привет от нас товарищу полковнику и товарищу генерал-майору, от которых мы также получили письмо о твоих боевых делах. А товарищ генерал пусть передает наш горячий старовский привет нашему вождю и учителю, главному командиру всех войск товарищу Сталину.

Бейте крепче фашистов, бейте так, чтобы не было им ни дна, ни покрышки.

Благодарности тебе от товарища Сталина читали на рабочем собрании. Все рабочие нашего лесозавода рады твоей хорошей службе и послали тебе письмо.

К нам, посмотреть твою фотокарточку и благодарности, приходили все соседи. Все за тебя радуются. Были Тимонские всей семьей, Зубковы, Бинковы, Ольшанские тоже заходили.

Все они передают тебе привет и желают здоровья и боевых успехов.

У нас все по-старому. Готовимся к празднику Великого Октября. Благословляем тебя на новые дела и победы.

Твои родители Михаил и Мария Анстовы».

— Во фронтовой газете о Шуре писали. Вот читайте. — говорит старик, передавая вырезку из фронтовой газеты:

«Хорошо действовал орудийный расчет сержанта Анстова, когда наши войска громили вражескую автоколонну. Товарищ Анстов первым же снарядом попал в дорогу. Фашистские машины оказались в мешке. И наши истребители закончили дело».

...Так пришла в этот маленький домик в Благовещенске радостная весть с фронта, так выполнили подвиги нашего земляка людей, живущих на берегу Амура.

Ежедневно к Михаилу Прохоровичу Анстову приходят соседи, читают письма с фронта, ведут беседы о войне, о герое, о великом человеке нашей эпохи — Иосифе Виссарионовиче Сталине, о том, как после войны придет домой Шура Анстов. Придет возмужавший, бодрый, умудренный опытом Великой Отечественной войны. Придет и скажет, как часто говорит: «Здравствуй мама, здорово отец». Взглянет на стену и увидит драгоценную благодарность вождя, и будет читать и перечитывать дорогие слова:

«Участнику боев за освобождение от немецко-фашистских захватчиков города Могилева.

Товарищ Анстов А. М.

Приказом Верховного Главнокомандующего Маршала Советского Союза товарища Сталина от 14 августа 1944 г. Вам объявлена благодарность за отличные боевые действия по освобождению от немецко-фашистских захватчиков гор. Могилева.

Военный Совет поздравляет Вас и выражает твердую уверенность в том, что Вы будете еще крепче громить и уничтожать врагов до полного их разгрома.

Военный Совет армии».

Но это впереди. А пока гремят орудия в Венгрии, стонет под гитлеровским сапогом Вена, истекает еще кровью Югославия, тонутся в неволе многие русские, поляки, чехи, плачут дети Лодзи и Кракова... И Александр Михайлович Анстов, наш знаменитый земляк с Амура, шлет смертоносный свинец на головы фашистских бандитов. Он придет домой, как только радио Москвы, Лондона и Вашингтона возвестит миру давно желанное слово — «Победа». До тех пор не сложит оружия наш народ-герой, до тех пор будет смертельно громить врага орудие Шуры Анстова. И он — наш земляк и воин — Александр Михайлович Анстов, — старший сержант, командир орудийного расчета, будет твердо стоять на своем боевом посту.

Матвей ДЕМИДОВ.

Александр АНСТОВ.

Наша Машенька

Недавно мы смотрели кинофильм «Машенька». Милая, чудесная девушка! Как много в тебе сердечной простоты, детской наивности и героизма, удивляющего мир! Ты любишь своего Алешу первой настоящей любовью, но еще больше ты любишь свою родину, которая дала тебе жизнь, счастье. С винтовкой в руках ты борешься за правое дело и ты победишь. Пройдут тяжелые дни испытаний, кончится война и вы встретитесь с Алешей. Впереди у вас много работы трудной, но радостной.

Когда кончился киносеанс, не хотелось уходить, не хотелось расставаться с Машенькой на экране и лишь сознание того, что такие чудесные девушки есть всюду в нашей стране, заставило меня очнуться от прекрасных видений на экране и оглянуться вокруг. И мне вспоминалась наша Машенька из города Свободного и ее письма к родным.

* * *

«Дорогие мамочка, папочка и Веруська. — сегодня счастливый день у меня. Получила я от вас сразу четыре письма. — пишет Люба Бычко, на в своем письме с фронта. — Я очень и очень довольна сапожками, которые вы послали мне. И в нашей части все бойцы, командиры завидуют мне и шутя спрашивают: где это я оставляю на ночь эти сапожки. А я говорю: «Для безопасности сплю в них, не разуваясь.» Мой Витя аппетитно ест посланные вами абрикосы (в банке их осталось уже немножко). Он видимо, никогда еще не видел абрикосов и, когда ест их, приговаривает: «Вот так помидоры». Наши девушки благодарят вас за печенье. Бросаю писать — воздушная тревога.....

Ну вот, я и опять продолжаю писать вам письмо. Все обошлось благополучно. Прошло четыре часа, и сейчас опять тихо, хотя обстановка напряженная. Но как же может быть иначе, ведь у нас фронт. Получаю письма от своих товарищей по институту. Ой, как радостно получать горячие родные письма. Все мои друзья также на фронте. Вот подошел ко мне наш начальник и просит от себя передать вам привет и крепко пожать вашу руку. Ну, пока. Целую всех. Ваша Люба».

★

ТАТЬЯНА ПОТАПОВА

★

— Вот она, наша Люба. И кто бы мог подумать, что она будет такой! — говорит Таисия Филипповна Бычкова о своей дочери. И в ее глазах, глазах матери, светится невыразимая радость и гордость за свою дочь-патриотку. Несколько волнуясь, мать продолжает комментировать письмо дочери и рассказывать подробности жизни юной патриотки:

— Здесь, в Свободном, Люба окончила десятилетку, потом училась в Ленинградском торгово-советском институте. Отличница была. К государственным экзаменам готовилась. Но вот разразилась война, лютый враг начал жечь наши города и села, и Люба, как и тысячи других советских патриотов, переменила свою профессию и пошла медицинской сестрой в Балтийский флот. Очень пригодилась ей практика работы в госпитале во время войны с белофиннами. И она уже сейчас военный фельдшер. Моя Люба очень любит общественную работу, ее там избрали секретарем бюро комсомольской организации.

Таисия Филипповна замолкла, потом быстро открыла свою сумочку:

— Хотите посмотреть фотокарточку? — в глазах матери светилась гордость за свою дочь, потом она совсем неожиданно рассмеялась:

Чудачка моя Люба, детей она любит всех, как своих родных. Она в 20 лет взяла на себя тяжелые материнские обязанности. Вот тот Витя, о котором она пишет, что ест абрикосы и думает, что это помидоры, — это ее племянный сын. На фронте она где-то его нашла. Родители его зверски убиты гитлеровцами и она приютила мальчика у себя. Несмотря на трудности военной жизни воспитывает его. Мы, конечно, как только будет возможным, заберем Витю у нее и будем воспитывать его всей семьей.

В комнате настала тишина. И не хотелось эту тишину прерывать, потому что знали мы, что мать в эту минуту вся там, вместе со своей любимой дочерью. Потом, немного погодя, мы попросили Таисию Филипповну рассказать о себе:

— А что я могу сказать? Вся моя жизнь прошла в тревоге. Когда была гражданская война, — волновалась за мужа, а сейчас — за детей. Такова, видно, доля матери. Вот вторая дочь Вера тоже кончает педагогический институт и в то же время окончила курсы медицинских сестер. Когда Люба выехала на фронт, она писала мне: «Не плачь, мамочка, это нужно, это подсказывают сердце и разум». Эта, видно, то же самое скажет. Но я не плачу, — говорит Таисия Филипповна, — вытирая платочком навернувшиеся на глаза слезы. — У меня хватит сил.

И мы видим, как у нее любовь к детям, любовь к родине слилась в единое великое чувство, которое придает ей мужество и силы. И Таисия Филипповна, чем только может, помогает фронту. Она активистка городского Совета. Обязанности у нее небольшие — она член уличного комитета, но как много любви она вкладывает в свою работу. Красноармейские семьи на ее участке знают эту женщину, как заботливую мать. Таисия Филипповна ни на минуту не забывает о помощи тем, кто сражается на фронте.

— У меня не только дочь на фронте, — говорит она, — у меня там много, много сыновей. И хоть не я родила их, но мою родину защищают они, и в эти суровые дни войны я должна заботиться о них, как о своих родных.

И она послала на фронт теплое белье, полушубок, шапку, рукавицы, шерстяной шарф, полотенце, наволочку и много вкусного — жареного гуся, курицу, масло. И сейчас Таисия Филипповна не забывает думать о том, что наступит зима и бойцам потребуется много теплой одежды. Она приготовила для посылки на фронт суконное одеяло, она заботится о сборе теплых вещей среди населения.

* * *

Никогда врагу не покорить нашу великую свободную страну, которую защищают, не щадя своей жизни, такие сыны, такие дочери, такие матери.

КОЛЕСНИКОВ Михаил Иванович, родился в 1912 г. в с. Белогорье Благовещенского р-на Амурской обл. Призван 22.06.1941 г. Благовещенским ГВК. Участвовал в Великой Отечественной войне 1941-1945 гг. в составе 71 истребительного авиационного батальона 16 воздушной армии, ефрейтор, тракторист. Награжден медалями «За боевые заслуги», «За оборону Ленинграда».

КОЛЕСНИКОВ Николай Григорьевич, родился 01.11.1923 г. в с. Коршуновка Михайловского р-на Амурской обл. Призван 25.02.1942 г. Михайловским РВК. Окончанил Благовещенское пехотное училище. В ноябре 1942 г. прибыл в 1245 стрелковый полк Калининский фронт. 06.05.1944 г. был тяжело ранен. Проходил лечение в ЭГ № 3443. Участвовал в войне с Японией 09.08. - 03.09.1945 г. в составе 110 отдельного рабочего батальона 15 армии 2 Дальневосточного фронта, лейтенант, ком. взвода. Награжден орденами Отечественной войны II ст. (1985 г.), Красной Звезды, медалями «За боевые заслуги» (дважды), юбилейными. Умер в 1990 г. (г. Благовещенск)

КОЛЕСНИКОВ Павел Григорьевич, родился в 1913 г. в с. Гащенка Свободненского р-на Амурской обл. Призван в 1942 г. Свободненским РВК. Участвовал в войне с Японией 09.08. - 03.09.1945 г. в составе 18 стрелкового полка 3 стрелковой дивизии 2 Краснознаменной армии 2 Дальневосточного фронта, сержант, ком. отделения. Награжден орденом Отечественной войны II ст. (1985 г.), медалями «За отвагу», юбилейными.

КОЛЕСНИКОВ Семен Григорьевич, родился в 1914 (1915) г. в с. Красноярово Мазановского р-на Амурской обл. Призван Свободненским РВК Амурской обл. Участвовал в войне с Японией 09.08. - 03.09.1945 г. в составе 112 стрелкового полка 190 стрелковой дивизии 5 армии 1 Дальневосточного фронта, ефрейтор, разведчик взвода пешей разведки. Награжден орденом Отечественной войны II ст. (1985 г.), медалями «За отвагу», «За победу над Японией», юбилейными.

КОЛЕСНИКОВ Степан Герасимович, родился 16.12.1911 г. в с. Белогорье Благовещенского р-на Амурской области. Призван в августе 1941 г. Участвовал в войне с Японией 09.08. - 03.09.1945 г. Награжден орденом Отечественной войны II ст. (1985 г.), медалями «За Победу над Японией», юбилейными.

КОЛЕСНИКОВ Федор Николаевич, родился В 1926 г. в г. Благовещенске Амурской обл. Участвовал в Великой Отечественной войне 1941-1945 гг. Награжден орденом Отечественной войны II ст. (1985 г.), медалями юбилейными. (Тамбовский р-н, с. Раздольное)

КОЛЕСНИЧЕНКО Василий Михайлович, родился в 1921 г. Участвовал в Великой Отечественной войне 1941-1945 гг. в составе стрелкового полка войск МВД, ст. сержант. Награжден медалью «За победу над Германией». (Сковородинский р-н, п. Талдан)

КОЛЕСНИЧЕНКО Пантелей Александрович, родился 08.08.1918 г. Призван в 1939 г. Белогорским ОВК Амурской обл. Участвовал в Великой Отечественной войне в 1941-1945 гг, в войне с Японией 09.08. - 03.09.1945 г. . Ст. сержант, командир танка. Штурмовал Кенигсберг, освобождал Муданцзян. Награжден медалями «За отвагу», «За боевые заслуги», «За победу над Германией», «За победу над Японией», юбилейными. Умер 26.02.1974 г. (г. Белогорск)

КОЛЕСНИЧЕНКО Филипп Давыдович, родился в 1925 г. в с. Малые Симиги Бурейского р-на Амурской обл. Участвовал в Великой Отечественной войне 1941-1945 гг. Награжден орденом Отечественной войны II ст. (1985 г.), медалями юбилейными. (пгт. Прогресс)

КОЛЕЧКИН Василий Данилович, родился в 1922 г. в с. Сретенка Серышевского р-на Амурской обл. Призван 20.06.1941 г. Чекундинским РВК Амурской обл. (ныне Чеугдинский р-н Хабаровского края). Участвовал в Великой Отечественной войне 1941-1945 гг. в составе 12 гв. танковой бригады 4 гв. танкового корпуса Сталинградского, Юго-Западного, Воронежского, 1 Украинского фронтов, гв. ефрейтор, разведчик взвода разведки управления. Был трижды ранен. Награжден орденами Отечественной войны II ст. (1985 г.), Красной Звезды, Славы III ст., медалями юбилейными. (г. Свободный).

КОЛЕЧКИН Федор Данилович, родился в 1910 г. Призван в 1941 г. Хабаровским ГВК Хабаровского края. Участвовал в войне с Японией 09.08. - 03.09.1945 г. в составе 214 стрелкового полка 12 стрелковой дивизии 2 Краснознаменной армии 2 Дальневосточного фронта, ст. сержант, ком. отделения 1 стр. роты. Награжден медалью «За отвагу». (г. Свободный)

КОЛИБАБЧУК Павел Тарасович, родился в 1910 г. в с. Иванковцы Бердичевского р-на Житомирской обл. Украинской ССР. Призван 09.07.1943 г. Тамбовским РВК Амурской обл. Участвовал в Великой Отечественной войне 1941-1945 гг. Рядовой. Награжден орденом Отечественной войны II ст. (1985 г.), медалями юбилейными. (Константиновский р-н)

КОЛИМУЛИН Кирилл Ярулович, родился в 1924 г. Призван в 1943 г. Зейским РВК Амурской области. Участвовал в Великой Отечественной войне 1941-1945 гг. в составе 350 гв. стрелкового полка 114 гв. стрелковой дивизии 2, 3 Украинских фронтов, гв. ефрейтор, санитар. Освобождал Венгрию, Австрию. Награжден медалью «За отвагу».

КОЛИСНИЧЕНКО Владимир Иванович, родился в 1925 г. Призван 12.12.1942 г. Мазановским РВК Амурской обл. из с. Усть-Норск. Участвовал в Великой Отечественной войне 1941-1945 гг. в составе 3 танкового батальона 80 танковой бригады 1 Белорусского фронта, ст. сержант, механик-водитель танка Т-34. Был тяжело ранен. Награжден медалями «За боевые заслуги», «За победу над Германией».

КОЛМАКОВ Василий Егорович, родился в 1909 г. в г. Свободном Амурской обл. Призван 15.05.1942 г. Мазановским РВК Амурской обл. из п. Майский. Участвовал в Великой Отечественной войне 1941-1945 гг. в составе минометного батальона 1295 стрелкового полка 160 стрелковой дивизии 70 армии Западного, 1 Белорусского фронтов, рядовой, заряжающий. Награжден орденами Отечественной войны II ст. (1985 г.), Славы III ст., медалями «За боевые заслуги», «За победу над Германией», юбилейными.

КОЛМАКОВ Георгий Власович, родился 10.11.1921 г. в с. Новоильинка Колпошевского р-на Томской обл. Призван 14.09.1940 г. Нарымским РВК Томской обл. Участвовал в Великой Отечественной войне 1941-1945 гг. в составе 1040 отдельного истребительного противотанкового артиллерийского полка, старшина, старшина батареи. Награжден медалями «За победу над Германией», юбилейными. (Селемджинский р-н, пгт. Токур)

КОЛМАЧИХИН Семен Савельевич, родился в 1905 г. в с. Голезино Частоозерского р-на Курганской обл. Призван 29.08.1942 г. Мазановским РВК Амурской обл. из с. Усть-Норск. Участвовал в войне с Японией 09.08. - 03.09.1945 г. в составе 488 стрелкового полка 363 стрелковой дивизии 35 армии 1 Дальневосточного фронта, сержант, ком. отделения роты автоматчиков. Награжден медалями «За боевые заслуги», «За победу над Японией» .

КОЛМЫКОВ Иван Егорович, родился в 1918 г. в с. Жердевка Жердевского р-на Тамбовской обл. Призван 15.03.1942 г. Мазановским РВК Амурской обл. из п. Майский. Участвовал в Великой Отечественной войне 1941-1945 гг. Рядовой. Награжден орденом Отечественной войны II ст. (1985 г.), медалями юбилейными.

КОЛМЫЦИН Павел Иванович, родился в 1925 г. Призван в ноябре 1941 г. Ивановским РВК Амурской обл. Участвовал в войне с Японией 09.08. - 03.09.1945 г. в составе 183 стрелкового полка 35 стрелковой дивизии 5 стрелкового корпуса 2 Дальневосточного фронта, рядовой, номер станкового пулемета. Награжден медалью «За отвагу».

КОЛОБОВ Ипат Иванович, родился 30.06.1917 г. в г. Биробиджане Еврейской АО Хабаровского края. Призван 18.09.1938 г. Шмаковским РВК Приморского края. Участвовал в войне с Японией 09.08. - 03.09.1945 г. в составе 129-й батареи 139 отдельного артиллерийского дивизиона, сержант, ком. отделения. Награжден орденом Отечественной войны II ст. (1985 г.), медалями «За победу над Японией», юбилейными. (Селемджинский р-н, с. Огоджа)

КОЛОДНЯК Александр Васильевич, родился в 1922 г. в с. Романкауцы Мазановского р-на Амурской обл. Призван 09.10.1942 г. Мазановским РВК из с. Романкауцы. Участвовал в Великой Отечественной войне 1941-1945 гг. в составе 87 стрелкового полка, рядовой. Был ранен, комиссован. Награжден медалью «За победу над Германией».

КОЛОДНЯК Григорий Васильевич, родился 20.04.1914 г. в с. Романкауцы Мазановского р-на Амурской обл. Призван 14.06.1941 г. Мазановским РВК из с. Романкауцы. Участвовал в войне с Японией 09.08. - 03.09.1945 г. в составе 388 пушечного артиллерийского полка РГК 2 Краснознаменной армии 2 Дальневосточного фронта, сержант, ком. орудия. Награжден медалями «За победу над Германией», «За победу над Японией», юбилейными. Умер в апреле 1996 г. (Мазановский р-н, с. Романкауцы)

КОЛОДНЯК Михаил Николаевич, родился в 1926 г. в с. Романкауцы Мазановского р-на Амурской обл. Участвовал в Великой Отечественной войне 1941-1945 гг. Награжден орденом Отечественной войны II ст. (1985 г.), медалями юбилейными.

КОЛОДЯЖНЫЙ Петр Яковлевич, родился в 1913 г. Призван в июле 1942 г. Белогорским РВК Амурской обл. Участвовал в Великой Отечественной войне 1941-1945 гг. в составе 33 отд. тяжелой пушечной артиллерийской бригады РГК 1 Украинского фронта, сержант, механик-тракторист. Награжден медалями «За отвагу» (дважды). (Октябрьский р-н)

КОЛОМЕЕЦ Ольга Яковлевна, родилась в 1922 г. в с. Федоровка Завитинского р-на Амурской обл. Участвовала в Великой Отечественной войне 1941-1945 гг. Награждена орденом Отечественной войны II ст. (1985 г.), медалями юбилейными. (Завитинский р-н)

КОЛОМЕЙЦЕВ Никифор Трофимович, родился в 1913 г. в с. Райчиха Михайловского р-на Амурской обл. Призван в феврале 1942 г. Белогорским РВК Амурской обл. Участвовал в Великой Отечественной войне 1941-1945 гг. в составе Западного, 2 Прибалтийского фронтов, был дважды ранен, с 1944 г. - в составе армейского госпиталя легко раненых № 1077 10 гв. армии, лейтенант, пом. нач. строевой части. Награжден орденом Красной Звезды. (пгт. Прогресс)

КОЛОМЫЦИН Александр Демьянович, родился в 1918 г. Призван 12.07.1941 г. Ивановским РВК Амурской обл. Участвовал в Великой Отечественной войне 1941-1945 гг. в составе 1301 пушечного артиллерийского полка 61 пушечной артиллерийской бригады 16 артиллерийской дивизии прорыва РГК Брянского, Степного, 2 Украинского фронтов, ефрейтор, наводчик. Награжден орденом Красного Знамени, медалями «За взятие Будапешта», «За победу над Германией», юбилейными. (Ивановский р-н, с. Некрасовка)

КОЛОКОЛЬНИКОВ Василий Герасимович, родился 03.04.1919 г. в д. Аникино Колосовского р-на Омской обл. Призван 15.12.1941 г. Свободненским РВК Амурской обл. Участвовал в Великой Отечественной войне 1941-1945 гг. в составе 10 отдельной лыжной бригады, рядовой, стрелок. Оборонял Ленинград. Был ранен. Комиссован по ранению в 1943 г. Награжден Орденом Отечественной войны I ст. (1985 г.), медалями юбилейными. (Сковородинский р-н, п. Большой Невер)

КОЛОМИЕЦ Григорий Степанович, родился в 1925 г. в с. Семеновка Березанского р-на Киевской обл. Украинской ССР. Призван 12.12.1942 г. Мазановским РВК Амурской обл. из с. Граматуха. Участвовал в Великой Отечественной войне 1941-1945 гг. в составе 49 гв. стрелкового полка 16 гв. стрелковой дивизии Брянского, Западного, 1 Прибалтийского, 3 Белорусского фронтов, гв. сержант, ком. отделения 6 стр. роты. Награжден орденами Отечественной войны II ст. (1985 г.), Славы III ст., медалями «За победу над Германией», юбилейными.

КОЛОСКОВ Геннадий Васильевич, родился в 1926 г. в г. Уральске Уральской обл. Призван 11.07.1944 г. Мазановским РВК Амурской обл. из с. Христиновка. Участвовал в Великой Отечественной войне 1941-1945 гг. Рядовой. Награжден орденом Отечественной войны I ст. (1985 г.), медалями юбилейными.

КОЛОСКОВ Иван Петрович, родился в 1923 г. Призван 02.02.1942 г. Тамбовским РВК Амурской обл. Участвовал в Великой Отечественной войне 1941-1945 гг. в составе 69 механизированной бригады 2, 1 Украинских фронтов, сержант, замковый ППБ 1 мотострелкового батальона. Награжден орденом Красной Звезды, медалью «За отвагу».

КОЛОСОВ Михаил Федорович, родился в 1914 г. Участвовал в войне с Японией 09.08. - 03.09.1945 г. в составе 117 отдельного пулеметного батальона, рядовой, ком. отделения. (Архаринский р-н)

КОЛОТЕВ Алексей Макарович, родился 02.10.1913 г. в с. Краснополье Бобровского р-на Воронежской обл. Призван в 1941 г. Ивановским РВК Амурской обл. Участвовал в Великой Отечественной войне 1941-1945 гг. в составе 76 гв. стрелкового полка 27 гв. стрелковой дивизии 8 гв. армии; 241 стрелкового полка 95 стрелковой дивизии 38 стрелкового корпуса 33 армии 1 Белорусского фронта, гв. мл. лейтенант, ком. пулеметного взвода. Награжден орденами Отечественной войны II ст. (1945 г.), II ст. (1985 г.), Красной Звезды, медалями «За победу над Германией», юбилейными.

КОЛОТЕЙ Дмитрий Федорович, родился в 1914 г. в с. Черновка Кочковского р-на Новосибирской обл. Участвовал в Великой Отечественной войне 1941-1945 гг. Награжден орденом Отечественной войны II ст. (1985 г.), медалями юбилейными. (Тамбовский р-н, с. Раздольное)

КОЛОТИЙ Григорий Сергеевич, родился в мае 1919 г. в с. Ялинцы Магдагачинского р-на Амурской обл. Призван в 1940 г. Октябрьским РВК Амурской обл. Участвовал в Великой Отечественной войне 1941-1945 гг. в составе 285 отдельного автомобильного батальона подвоза 2 гв. танковой армии, Брянского, Степного, 2, 1 Украинского, 1 Белорусского фронтов, гв. сержант, шофер. Награжден орденом Отечественной войны II ст. (1985 г.), медалями «За отвагу», «За боевые заслуги», юбилейными. (пгт. Прогресс)

КОЛОТИЙ Иван Сергеевич, родился в 1927 г. в с. Воскресеновка Михайловского р-на Амурской обл. Призван в 1944 г. Александровским-Сахалинским ГВК Сахалинской обл. Участвовал в войне с Японией 09.08. - 03.09.1945 г. в составе 165 стрелкового полка 79 стрелковой дивизии 16 армии 1 Дальневосточного фронта, рядовой, автоматчик 7 стр. роты. Награжден орденом Отечественной войны II ст. (1985 г.), медалями «За отвагу», «За боевые заслуги», юбилейными.

КОЛОТОВ Иван Васильевич, родился 10.11.1913 г. в с. Редкодубье Ардатовского р-на Мордовской АССР. Призван в ноябре 1935 г. Ивановским РВК Амурской обл. Участвовал в войне с Японией 09.08. - 03.09.1945 г. в составе 259 отдельной танковой бригады 25 армии 1 Дальневосточного фронта, капитан, офицер связи. Награжден орденами Красной Звезды (дважды), медалями «За отвагу», «За победу над Японией», юбилейными. Умер 25.11.1975 г. (г. Благовещенск)

КОЛОТОВ Иосиф Борисович, родился в 1922 г. в г. Благовещенске Амурской обл. Участвовал в войне с Японией 09.08. - 03.09.1945 г. в составе авиационного склада 13 ВВС ТОФ, матрос, караульный. Награжден медалью «За победу над Японией».

КОЛОТОВИЧЕВ Николай Федорович, родился 24.10.1904 г. в с. Первомайка Краснодонского р-на Ворошиловградской обл. Украинской ССР. Призван в 1930 г. Белогорским РВК Амурской обл. Участвовал в войне с Японией 09.08. – 03.09.1945 г. в составе 1632 истребительного противотанкового артиллерийского полка 22 стрелковой дивизии 15 армии 2 Дальневосточного фронта, капитан, парторг полка. Награжден орденом Отечественной войны II ст. (1945 г.), медалями «За победу над Японией», юбилейными. (Сковородинский р-н, п. Тахтамыгда)

КОЛОТУШКИН Василий Константинович, родился в 1926 г. в д. Мельничная Муромцевского р-на Омской обл. Призван в 1943 г. Тындинским РВК Амурской обл. Участвовал в войне с Японией 09.08. - 03.09.1945 г. в составе 395 стрелкового полка 363 стрелковой дивизии 35 армии 1 Дальневосточного фронта, рядовой, снайпер 1 стр. роты 1 стр. батальона. Награжден орденом Отечественной войны II ст. (1985 г.), медалями «За боевые заслуги», юбилейными.

КОЛОШИН Николай Федорович, родился в 1922 г. в с. Антоновка Мазановского р-на Амурской обл. Участвовал в Великой Отечественной войне 1941-1945 гг. Награжден орденом Отечественной войны I ст. (1985 г.), медалями юбилейными.

КОЛТУНОВ Алексей Карпович, родился 26.12.1946 г. в с. Ивица Корочанского р-на Белгородской обл. Участвовал в Великой Отечественной войне 1941-1945 гг. в составе железнодорожных войск, рядовой, стрелок охраны. Награжден медалями «За победу над Германией», «За победу над Японией», юбилейными.

КОЛТЫШЕВ Николай Григорьевич, родился 27.12.1923 г. в с. Кузнецово Татарского р-на Новосибирской обл. Призван в 1942 г. Магдагачинским РВК Амурской обл. Участвовал в войне с Японией 09.08. - 03.09.1945 г. в составе 50 стрелкового полка 39 стрелковой дивизии 1 Краснознаменной армии 1 Дальневосточного фронта, ст. сержант, ком. отделения 7 стрелковой роты. Награжден медалью «За боевые заслуги».

КОЛУПАЕВ Василий Макарович, родился в 1920 г. в с. Каничи Мазановского р-на Амурской обл. Участвовал в Великой Отечественной войне 1941-1945 гг. Награжден орденом Отечественной войны II ст. (1985 г.), медалями юбилейными.

КОЛУПАЕВ Макар Васильевич, родился 17.07.1913 г. в с. Каничи Мазановского р-на Амурской обл. Призван 11.07.1941 г. Мазановским РВК из с. Каничи. Участвовал в Великой Отечественной войне 1941-1945 гг. в составе 139 минометного полка 1 минометной бригады 5 артиллерийской дивизии прорыва РГК Брянского, Центрального, 1 Белорусского фронтов, мл. сержант, шофер отделения технического обслуживания. Награжден орденами Отечественной войны II ст. (1985 г.), Красной Звезды, медалями «За боевые заслуги», «За освобождение Варшавы» « За взятие Берлина», «За победу над Германией», юбилейными. Умер в 1999 г. (Мазановский р-н, с. Каничи)

КОЛЬЦОВ Андрей Яковлевич, родился в 1924 г. в с. Белоярово Мазановского р-на Амурской обл. Призван Мазановским РВК. Участвовал в Великой Отечественной войне 1941-1945 гг. в составе 914 стрелкового полка 246 стрелковой дивизии 65 армии Центрального фронта, рядовой, связист. В результате тяжелого заболевания комиссован. Инвалид войны. Награжден орденом Отечественной войны I ст. (1985 г.), медалями «За боевые заслуги», «За победу над Германией», юбилейными. (Мазановский р-н, п. Майский)

КОЛЬЦОВА Вера Никитична, родилась в 1923 г. в с. Новоалександровка Тамбовского р-на Амурской обл. Участвовала в Великой Отечественной войне 1941-1945 гг. Награждена орденом Отечественной войны II ст. (1985 г.), медалями юбилейными.

КОЛЬЦОВ Виктор Павлович, родился в 1925 г. в с. Белоярово Мазановского р-на Амурской обл. Участвовал в войне с Японией 09.08. - 03.09.1945 г. Рядовой. Освобождал Харбин. Награжден медалью «За победу над Японией». Умер в 1968 г. Похоронен в г. Дедовск Московской области.

КОЛЬЦОВ Иван Яковлевич, родился в 1914 г. в с. Белоярово Мазановского р-на Амурской обл. Призван 23.02.1945 г. Мазановским РВК. Участвовал в Великой Отечественной войне 1941-1945 гг. в составе 1178 стрелкового полка 350 стрелковой дивизии 27 стрелкового корпуса 13 армии 1 Украинского фронта, рядовой, стрелок 3 стр. батальона. Штурмовал Берлин. Награжден орденом Славы III ст., медалями «За взятие Берлина», «За победу над Германией», юбилейными. (Сахалинская обл.)

КОЛЬЦОВ Лаврентий Александрович, родился 25.08.1908 г. Призван 10.07.1941 г. Мазановским РВК Амурской обл. из с. Белоярово. Участвовал в войне с Японией 09.08. - 03.09.1945 г. в составе 68 отдельного батальона связи 101 укрепрайона 2 Краснознаменной армии 2 Дальневосточного фронта, рядовой, шофер. Награжден медалью «За боевые заслуги», «За победу над Японией», юбилейной. Умер 20.07.1965 г. (Мазановский р-н, с. Белоярово)

КОЛЬЦОВ Павел Максимович, родился в 1919 г. в с. Белоярово Мазановского р-на Амурской обл. Призван в 1942 г. Магдагачинским РВК Амурской обл. со ст. Ушумун. Участвовал в Великой Отечественной войне 1941-1945 гг. в составе 386 стрелкового полка 178 стрелковой дивизии 39 армии Калининского фронта, мл. сержант, ком. отделения. Был ранен. Награжден медалями «За победу над Германией», юбилейными.

КОЛЬЦОВ Яков Георгиевич, родился в 1923 г. в с. Белоярово Мазановского р-на Амурской обл. Призван в сентябре 1942 г. Ульчским РВК Нижне-Амурской обл. Хабаровского края. Участвовал в Великой Отечественной войне 1941-1945 гг. в составе 2 гв. стрелкового батальона 122 гв. полка 41 гв. стрелковой дивизии Сталинградского фронта, гв. рядовой, пулеметчик 2 пулеметной роты. Был тяжело ранен в бою за г. Калач-на-Дону. Награжден орденом Отечественной войны I ст. (1985 г.), медалями «За боевые заслуги» , «За оборону Сталинграда», «За победу над Германией», юбилейными.

КОЛЬЦОВ Яков Петрович, родился в 1902 г. в с. Белоярово Мазановского р-на Амурской обл. Призван 15.09.1943 г. Мазановским РВК из с. Белоярово. Участвовал в войне с Японией 09.08. - 03.09.1945 г. Рядовой. Награжден медалью «За победу над Японией». (Мазановский р-н, с. Белоярово)

КОЛЬЦОВ Яков Федорович, родился 22.12.1922 г. в с. Белоярово Мазановского р-на Амурской обл. Призван 26.06.1941 г. Мазановским РВК. Участвовал в Великой Отечественной войне 1941-1945

гг. в составе 662 артиллерийского полка 208 стрелковой дивизии 64 армии Сталинградского фронта, рядовой, стрелок. Был тяжело ранен, комиссован. Инвалид войны. Вновь призван 23.04.1944 г. Мазановским РВК. Участвовал в войне с Японией 09.08. - 03.09.1945 г. в составе отдельного артиллерийского дивизиона 30 отдельной стрелковой бригады 35 армии 1 Дальневосточного фронта. Награжден орденом Отечественной войны II ст. (1985 г.), медалями «За боевые заслуги», «За оборону Сталинграда», «За победу над Германией», «За победу над Японией», юбилейными. (г. Белогорск)

КОЛЮЖНОВ Георгий Иванович, родился в 1917 г. в г. Балашов Саратовской обл. Призван в 1938 г. Участвовал в войне с Японией 09.08. - 03.09.1945 г. Ст. сержант, зам. нач. заставы. Награжден орденом Отечественной войны II ст. (1985 г.), медалями «За победу над Японией», юбилейными. (Мазановский р-н, с. Лебедино)

КОЛЯДИН Геннадий Поликарпович, родился в 1919 г. в г. Благовещенске Амурской обл. Призван в 1941 г. Благовещенским ГВК. Участвовал в войне с Японией 09.08. - 03.09.1945 г. в составе 20 отдельного полка связи 2 Краснознаменной армии 2 Дальневосточного фронта, мл. сержант, телеграфист «Бодо». Награжден орденом Отечественной войны II ст. (1985 г.), медалями «За боевые заслуги», юбилейными. (г. Благовещенск)

КОМАНИЧЕНКО Владимир Данилович, родился 25.08.1925 г. в с. Ново-Алексеевка Ивановского р-на Амурской обл. Участвовал в войне с Японией 09.08. - 03.09.1945 г. в составе 970 стрелкового полка 255 стрелковой дивизии, сержант, пом. ком. взвода 9 стрелковой роты 1 батальона. Награжден медалями «За победу над Японией», юбилейными. (Белогорский р-н)

КОМАРДИН Александр Степанович, родился в 1926 г. в г. Благовещенске Амурской обл. Участвовал в Великой Отечественной войне 1941-1945 гг. Награжден орденом Отечественной войны II ст. (1985 г.), медалями юбилейными.

КОМАРЕНКО Антон Иванович, родился в 1912 г. в с. Горки Краснопольского р-на Могилевской обл. Белорусской ССР. Призван 25.07.1941 г. Мазановским РВК Амурской обл. из с. Паутовка. Участвовал в войне с Японией 09.08. - 03.09.1945 г. в составе 61 отдельного дорожного эксплуатационного батальона 2 Краснознаменной армии 2 Дальневосточного фронта, рядовой, механик телефонно-телеграфной станции. Награжден орденом Отечественной войны II ст. (1985 г.), медалями «За победу над Японией», юбилейными. (Мазановский р-н, с. Паутовка)

КОМАРОВ Александр Трофимович, родился в 1921 г. в с. Мазаново Мазановского р-на Амурской обл. Участвовал в Великой Отечественной войне 1941-1945 гг. Награжден орденом Отечественной войны II ст. (1985 г.), медалями юбилейными.

КОМАРОВ Иван Иванович, родился 01.07.1917 г. в с. Мотовилово Чернухинского р-на Горьковской обл. Призван в 1936 г. Чернухинским РВК. Участвовал в Великой Отечественной войне 1941-1945 гг. в составе 9271 авиационного полка 2 воздушной армии, рядовой, авиамеханик. Награжден медалями «За победу над Германией», юбилейными. (Селемджинский р-н, п. Союзный)

КОМАРОВ Михаил Егорович, родился в 1920 г. в с. Ерахта Архаринского р-на Амурской обл. Призван в 1942 г. Архаринским РВК. Участвовал в войне с Японией 09.08. - 03.09.1945 г. в составе 488 стрелкового полка 363 стрелковой дивизии 35 армии 1 Дальневосточного фронта, сержант, ком. отделения 3 взвода связи. Награжден орденом Отечественной войны II ст. (1985 г.), медалями «За боевые заслуги», юбилейными. (Архаринский р-н)

КОМАРОВА Ольга Ивановна, родилась в 1918 г. Призвана 18.06.1942 г. Сковородинским РВК Амурской обл. Участвовала в Великой Отечественной войне 1941-1945 гг. в составе 21 военно-морского госпиталя Северной флотилии Тихоокеанского флота, матрос, санитар. (Мазановский р-н, с. Новокиевский Увал)

КОМАРОВ Сергей Григорьевич, родился в 1923 г. на ст. Шимановская Амурской обл. Призван в 1941 г. Сызранским РВК Куйбышевской обл. Участвовал в Великой Отечественной войне 1941-1945 гг. в составе 7 гв. мотострелковой бригады 20 танкового корпуса Ленинградского, Сталинградского, Брянского, 2, 1 Украинских фронтов, мл. сержант, наводчик орудия. Был дважды ранен, в т.ч. тяжело. Награжден орденом Славы III ст.

КОМАРОВ Феодосий Филимонович, родился в 1926 г. в с. Ерахта Архаринского р-на Амурской обл. Участвовал в войне с Японией 09.08. - 03.09.1945 г. в составе 99 стрелкового полка 59 стрелковой дивизии 1 Краснознаменной армии 1 Дальневосточного фронта, рядовой. Награжден орденом Отечественной войны II ст. (1985 г.), медалями «За победу над Японией», юбилейными. (Архаринский р-н)

КОМБОЛИН Александр Федорович, родился в 1923 г. Призван 01.04.1942 г. Белогорским РВК Амурской обл. Участвовал в Великой Отечественной войне 1941-1945 гг. в составе 23 воздушно-десантного полка 10 воздушно-десантной дивизии Ленинградского фронта. В июне 1943 г. под Ленинградом был тяжело ранен, комиссован. Инвалид войны III гр. Награжден медалью «За отвагу». (пгт. Прогресс)

КОМИССАРОВ Василий Александрович, родился в 1918 г. в с. Ширяево Калачеевского р-на Воронежской обл. Участвовал в Великой Отечественной войне 1941-1945гг. Награжден орденом Отечественной войны II ст. (1985 г.), медалями юбилейными. (Шимановский р-н)

КОМИССАРОВ Тимофей Андреевич, родился в 1909 г. в д. Нестеровка Уманского р-на Киевской обл. Украинской ССР. Призван в 1941 г. Белогорским РВК Амурской обл. Участвовал в войне с Японией 09.08. - 03.09.1945 г. в составе 389 стрелкового полка 342 стрелковой дивизии 87 стрелкового корпуса 16 армии 2 Дальневосточного фронта, мл. сержант, ком. отделения 3 стр. роты. Награжден орденом Отечественной войны II ст. (1985 г.), медалями «За боевые заслуги», юбилейными.

КОМКОВ Леонид Игнатьевич, родился в 1926 г. в с. Кузьмичи Ромненского р-на Амурской обл. Призван в 1943 г. Ромненским РВК. Участвовал в войне с Японией 09.08. - 03.09.1945 г. в составе 316 стрелкового полка 187 стрелковой дивизии 1 Дальневосточного фронта, ефрейтор, стрелок 8 стрелковой роты. Награжден орденом Отечественной войны II ст. (1985 г.), медалями «За отвагу», юбилейными.

КОМЛЕВ Иван Захарович, родился В 1907 г. Призван 15.10.1942 г. Тамбовским РВК Амурской обл. Участвовал в Великой Отечественной войне 1941-1945 гг. в составе 274 стрелкового полка 22 стрелковой дивизии 15 армии Сталинградского фронта, рядовой, минометчик. В декабре 1942 г. под Сталинградом был тяжело ранен, комиссован. Инвалид войны II гр. Награжден орденом Красной Звезды. (Тамбовский р-н, с. Раздольное)

КОМЛЕВ Иван Григорьевич. До войны жил в с. Раздольное Тамбовского р-на Амурской обл. Призван Тамбовским РВК. Инвалид войны I гр. (Тамбовский р-н, с. Раздольное, переехал в Дагестан)

КОМОВЗОВ Александр Петрович, родился в 1925 г. в с. Ерахта Архаринского р-на Амурской обл. Участвовал в войне с Японией 09.08. - 03.09.1945 г. в составе 495 стрелкового полка, мл. сержант. Награжден орденом Отечественной войны II ст. (1985 г.), медалями юбилейными. (Архаринский р-н)

КОМОВЗОВ Федос Кириллович, родился в с. Ерахта Архаринского р-на Амурской обл. Участвовал в войне с Японией 09.08. - 03.09.1945 г. в составе 2 отдельного артиллерийского дивизиона Островного сектора береговой обороны Тихоокеанского флота, рядовой. (Архаринский р-н)

КОМОГОРОВ Владимир Иванович, родился в 1923 г. в с. Поярково Михайловского р-на Амурской обл. Призван в 1943 г. Николаевским-на-Амурк РВК Хабаровского края. Участвовал в Великой Отечественной войне 1941-1945 гг. в составе 971 отдельного батальона связи 65 стрелкового корпуса 5 армии Западного, 3 Белорусского фронтов, рядовой, сапожник. 13.09.1943 г. был ранен, комиссован. Награжден медалями «За отвагу», «За победу над Германией», юбилейными. (Селемджинский р-н, п. Златоустовск)

КОМОГОРЦЕВ Владимир Васильевич, родился 15.02.1908 г. в д. Зюльзя Олинского р-на Читинской обл. Участвовал в войне с Японией 09.08. – 03.09.1945 г. в составе 388 пушечного артиллерийского полка РГК 2 Краснознаменной армии 2 Дальневосточного фронта, ефрейтор, пом. ком. отделения. Награжден орденом Отечественной войны II ст. (1985 г.), медалями «За победу над Японией», юбилейными. Умер 13.06.1986 г. (Мазановский р-н, с. Красноярово)

КОМРАКОВА Мария Павловна, родилась в 1919 г. в с. Кольцовка Мазановского р-на Амурской обл. Участвовала в Великой Отечественной войне 1941-1945 гг. Награждена орденом Отечественной войны II ст. (1985 г.), медалями юбилейными.

КОМУТКОВ Михаил Семенович, родился 15.06.1915 г. в с. Барановка Городищенского р-на Ворошиловградской обл. Украинской ССР. Призван 09.06.1941 г. Магдагачинским РВК Амурской обл. Участвовал в Великой Отечественной войне 1941-1945 гг. в составе 221 стрелкового полка 89 воздушно-десантной дивизии 65 армии Сталинградского фронта; 411 отдельного истребительного противотанкового дивизиона 127 стрелковой дивизии 3 гв. армии 1 Украинского фронта, гв. ст. лейтенант, парторг дивизиона. Награжден орденами Красной Звезды (1944 г., 1945 г.), медалями «За оборону Сталинграда», «За взятие Берлина», «За освобождение Праги», «За победу над Германией», Польской медалью «За освобождниеи Польши», юбилейными. (Селемджинский р-н, п. Огоджа)

КОНДАКОВ Владимир Матвеевич, родился в 1922 г. в с. Рощаньки Краснопольского р-на Могилевской обл. Белорусской ССР. Участвовал в войне с Японией 09.08. - 03.09.1945 г. Награжден орденом Отечественной войны I ст. (1985 г.), медалями «За победу над Японией», юбилейными. (пгт. Прогресс)

КОНДРАТЕНКО Андрей Васильевич, родился в 1925 г. в г. Белогорске Амурской обл. Призван 04.01.1943 г. Мазановским РВК Амурской обл. из с. Александровка. Участвовал в Великой Отечественной войне 1941-1945 гг. Рядовой. Награжден орденом Отечественной войны II ст. (1985 г.), медалями юбилейными.

КОНДРАТЕНКО Иван Никитович, родился в 1923 г. в с. Гремячка Ямпольского р-на Сумской обл. Украинской ССР. Призван в 1942 г. Завитинским РВК Амурской обл. Участвовал в войне с Японией 09.08. - 03.09.1945 г. в составе 397 стрелкового полка 365 стрелковой дивизии 1 Краснознаменной армии 1 Дальневосточного фронта, рядовой, разведчик взвода пешей разведки. Награжден орденом Отечественной войны II ст. (1985 г.), медалями «За отвагу», юбилейными. (Архаринский р-н)

КОНДРАТЕНКО Иван Федорович, родился в 1926 г. в с. Григорьевка Октябрьского р-на Амурской обл. Призван в 1943 г. Белогорским РВК Амурской обл. Участвовал в войне с Японией 09.08. - 03.09.1945 г. в составе 97 стрелкового полка 187 стрелковой дивизии 17 стрелкового корпуса 25 армии 1 Дальневосточного фронта, рядовой, стрелок 2 стр. роты. Награжден медалью «За отвагу».

КОНДРАТЕНКО Михаил Ананьевич, родился 05.02.1926 г. в с. Даниловка Михайловского р-на Приморского края. Призван 17.11.1943 г. Мазановским РВК Амурской обл. из с. Александровка. Участвовал в войне с Японией 09.08. - 03.09.1945 г. в составе 99 стрелкового полка 59 стрелковой дивизии 26 стрелкового корпуса 1 Краснознаменной армии 1 Дальневосточного фронта, рядовой, минометчик. Награжден медалями «За победу над Японией», юбилейными. (Селемджинский р-н, пгт. Февральск)

КОНДРАТЬЕВ Павел Петрович, родился в 1919 г. в с. Бянкино Нерчинского р-на Читинской обл. Призван в 1939 г. Нерчинским РВК. Участвовал в Великой Отечественной войне 1941-1945 гг. в составе отдельной зенитной батареи 68 танковой бригады 61 армии 1 Белорусского фронта, сержант, командир расчета. Награжден орденом Отечественной войны II ст. (1985 г.), медалями «За отвагу», «За победу над Германией», юбилейными. (Константиновский р-н)

КОНДРАТЬЕВ Федор Николаевич, родился в 1914 г. в Козловском р-не Мордовской АССР. Призван в сентябре 1941 г. Михайловским РВК Амурской обл. Участвовал в войне с Японией 09.08. - 03.09.1945 г. в составе 112 стрелкового полка 190 стрелковой дивизии 5 армии 1 Дальневосточного фронта, ст. сержант, ком. отд. 3 пулеметной роты. Был тяжело ранен, комиссован. Инвалид войны III гр. Награжден медалями «За отвагу», «За боевые заслуги».

КОНДРАЦКИЙ Иван Куприянович, родился в 1909 г. в с. Константиновка Мазановского р-на Амурской обл. Призван в ноябре 1941 г. Серышевским РВК Амурской обл. Участвовал в войне с Японией 09.08. - 03.09.1945 г. в составе 6 отдельного пулеметного батальона 16 армии 2 Дальневосточного фронта, ефрейтор, пулеметчик. Награжден орденом Отечественной войны II ст. (1985 г.), медалями «За победу над Японией», юбилейными. (Мазановский р-н, с. Красноярово)

КОНДРАШОВ Дмитрий Алексеевич, родился в 1918 г. Призван в 1941 г. Ивановским РВК Амурской обл. Участвовал в войне с Японией 09.08. - 03.09.1945 г. в составе 183 минометного полка РГК 15 армии 2 Дальневосточного фронта, ст. сержант, ком. отделения разведки 2 батальона. Награжден медалью «За боевые заслуги».

КОНДРАШОВ Степан Иванович, родился в 1917 г. Призван в 1941 г. Участвовал в Великой Отечественной войне 1941-1945 гг. в составе 982 артиллерийского полка 413 стрелковой дивизии 50 армии, капитан, комиссар батареи. Участвовал в битве под Москвой. Награжден медалями «За боевые заслуги», «За оборону Москвы», юбилейными. (Константиновский р-н)

КОНЕВСКИЙ Виталий Григорьевич, родился в 1920 г. в с. Степановка Шмаковского р-на Приморского края. Призван в 1944 г. Магдагачинским РВК Амурской обл. Участвовал в войне с Японией 09.08. - 03.09.1945 г. в составе 352 стрелкового полка 35 стрелковой дивизии 5 стрелкового корпуса 2 Дальневосточного фронта, сержант, ком. орудия батареи полка. Награжден орденом Отечественной войны II ст. (1985 г.), медалями «За боевые заслуги», юбилейными.

КОНЕЧНЫЙ Иван Андреевич, родился в 1918 г. в с. Сапроново Мазановского р-на Амурской обл. Призван в марте 1940 г. Мазановским РВК. Участвовал в войне с Японией 09.08. - 03.09.1945 г. в составе 9 отдельного инженерно-аэродромного батальона 10 воздушной армии 2 Дальневосточного фронта, лейтенант, парторг. Награжден орденами Отечественной войны II ст. (1985 г.), Красной Звезды, медалями «За победу над Японией», юбилейными.

КОНЕЧНЫЙ Павел Кириллович, родился в 1927 г. в с. Кольцовка Мазановского р-на Амурской обл. Участвовал в Великой Отечественной войне 1941-1945 гг. Награжден орденом Отечественной войны II ст. (1985 г.), медалями юбилейными.

КОНИНИН Николай Иванович, родился в 1917 г. в с. Шиняево Зырянского р-на Новосибирской обл. Призван в июле 1942 г. Мазановским РВК Амурской обл. Участвовал в Великой Отечественной войне 1941-1945 гг. в составе 700 стрелкового полка 204 стрелковой дивизии 64 армии Сталинградского фронта, ефрейтор, стрелок. Был тяжело ранен, комиссован. Вновь призван 20.06.1943 г. Мазановским РВК из с. Богословка. Проходил службу в составе 172 отдельной местной стрелковой роты при военном складе № 155 2 Краснознаменной армии 2 Дальневосточного фронта. Награжден орденом Отечественной войны I ст. (1985 г.), медалями «За боевые заслуги» , «За победу над Германией», «За победу над Японией», юбилейными.

КОНИШЕВ Петр Лаврентьевич, родился 10.07.1924 г. в с. Луговое Челябинской обл. Участвовал в войне с Японией 09.08. - 03.09.1945 г. в составе 829 отдельного минометного полка 2 Дальневосточного фронта. Награжден медалями юбилейными. (Белогорский р-н)

КОНКИН Иван Николаевич, родился в 1908 г. Призван 22.10.1941 г. Мазановским РВК Амурской обл. из с. Романкауцы. Участвовал в Великой Отечественной войне 1941-1945 гг. в составе 98 стрелковой дивизии 64 армии Сталинградского фронта, рядовой, стрелок. Был ранен, комиссован. Инвалид войны. Награжден медалью «За победу над Германией»

КОННОВ Андрей Иванович, родился 28.08.1926 г. в с. М. Алабухи Грибановского р-на Воронежской обл. Призван 23.11.1943 г. Грибановским РВК. Участвовал в войне с Японией 09.08. - 03.09.1945 г. в составе 7 отдельного учебного танкового полка. Награжден медалями «За победу над Германией», «За победу над Японией», юбилейными. (Селемджинский р-н, пгт. Токур)

КОННОВ Александр Тимофеевич, родился в 1916 г. в с. Подлески Тагайского р-на Ульяновской обл. Призван в июле 1941 г. Тамбовским РВК Амурской обл. Участвовал в войне с Японией 09.08. - 03.09.1945 г. в составе 1120 пушечного артиллерийского полка РГК 15 армии 2 Дальневосточного фронта, ст. сержант, бригадир паркового взвода. Награжден медалью «За отвагу».

КОНОВАЛОВ Андрей Михайлович, родился 22.12.1906 г. в с. Дишулан Улетовского р-на Читинской обл. Призван 20.02.1942 г. Мазановским РВК Амурской обл. из с. Слава. Участвовал в войне с Японией 09.08. – 03.09.1945 г. в составе 8 стрелкового полка 3 стрелковой дивизии 2 Краснознаменной армии 2 Дальневосточного фронта, рядовой, стрелок. Награжден медалями «За отвагу», «За победу над Японией». Умер в 1974 г. (Мазановский р-н, с. Ульма)

КОНОВАЛОВ Виктор Григорьевич, родился 01.11.1920 г. в с. Мазаново Мазановского р-на Амурской обл. Призван Мазановским РВК. Участвовал в войне с Японией 09.08. - 03.09.1945 г. в составе 196 стрелкового полка 35 стрелковой дивизии 5 стрелкового корпуса 2 Дальневосточного фронта, ст. сержант, ком. стр. отделения. Награжден орденом Отечественной войны II ст. (1985 г.), медалями «За боевые заслуги», «За победу над Японией», юбилейными. Умер в 1986 г. (Мазановский р-н, с. Новокиевский Увал)

КОНОВАЛОВ Дмитрий Митрофанович, родился 06.11.1923 г. Участвовал в войне с Японией 09.08. - 03.09.1945 г. Сержант, ком. орудия. Награжден медалью «За победу над Японией». (Бурейский р-н)

КОНОВАЛОВ Иван Денисович, родился в 1916 г. в д. Кузьмичи Октябрьского р-на Амурской обл. Призван в 1942 г. Октябрьским РВК. Участвовал в войне с Японией 09.08. - 03.09.1945 г. в составе 251 отдельного пулеметно-артиллерийского батальона 113 укрепрайона 25 армии 1 Дальневосточного фронта, сержант, наводчик ручного пулемета Дегтярева. Награжден орденом Отечественной войны II ст. (1985 г.), медалями «За отвагу», юбилейными. Умер 05.08.1998 г. (Архаринский р-н)

КОНОВАЛОВ Иван Михайлович, родился в 1902 (1909) г. Призван в октябре 1942 г. Завитинским РВК Амурской обл. Участвовал в Великой Отечественной войне 1941-1945 гг. в составе 90 отдельного восстановительного железнодорожного батальона 14 отдельной железнодорожной бригады Воронежского фронта, рядовой, фотограф техразведки. Награжден медалями «За отвагу», «За боевые заслуги».

КОНОВАЛЬЧУК Василий Данилович, родился в 1924 г. Призван 16.02.1942 г. Мазановским РВК Амурской обл. из с. Константиновка. Участвовал в Великой Отечественной войне 1941-1945 гг. в составе 40 гв. казачьего кавалерийского полка 10 гв. казачей кавалерийской дивизии 2 Украинского фронта, гв. казак 1 эскадрона. Награжден медалями «За отвагу» (трижды).

КОНОВАЛЬЧУК Павел Данилович, родился в 1919 г. Призван в 1939 г. Свободненским РВК Амурской обл. Участвовал в Великой Отечественной войне 1941-1945 гг. в составе 242 гв. стрелкового полка 82 стрелковой дивизии 129 стрелкового корпуса 47 армии 1 Белорусского фронта, гв. рядовой. Был дважды ранен. Награжден орденом Отечественной войны II ст. (1985 г.), медалями «За взятие Берлина», «За победу над Германией». (Мазановский р-н, с. Таскино)

КОНОНЕНКО Григорий Савельевич, родился в 1926 г. в д. Васильки Ромненского р-на Амурской обл. Призван в ноябре 1943 г. Архаринским РВК Амурской обл. Участвовал в войне с Японией 09.08. - 03.09.1945 г. в составе 99 стрелкового полка 59 стрелковой дивизии 1 Краснознаменной армии 1 Дальневосточного фронта, рядовой, стрелок 4 стр. роты. Награжден орденом Отечественной войны II ст. (1985 г.), медалями «За отвагу», юбилейными. (Архаринский р-н)

КОНОНЕНКО Иван Савельевич, родился в 1924 г. в д. Васильки Ромненского р-на Амурской обл. Призван Архаринским РВК Амурской обл. Участвовал в войне с Японией 09.08. - 03.09.1945 г. в составе 219 корпусной артиллерийской бригады, рядовой, шофер управления корпусной артиллерийской бригады. Награжден орденом Отечественной войны II ст. (1985 г.), медалями «За победу над Японией», юбилейными. (Архаринский р-н)

КОНОНЕНКО Иван Семенович, родился в 1926 г. в г. Благовещенск Амурской обл. Призван 12.11.1943 г. Мазановским РВК Амурской обл. из с. Романкауцы. Участвовал в войне с Японией 09.08. - 03.09.1945 г. Рядовой. Награжден орденом Отечественной войны II ст. (1985 г.), медалями «За победу над Японией», юбилейными.

КОНОНЕНКО Иннокентий Дмитриевич, родился в 1910 г. Призван в июле 1941 г. Благовещенским РВК Амурскойобл. Участвовал войне с Японией 09.08. - 03.09.1945 г. в составе 1129 гаубичного артиллерийского полка РГК 2 Краснознаменной армии 2 Дальневосточного фронта, рядовой, номер орудийного расчета. Награжден медалью «За боевые заслуги».

КОНОНЕНКО Федор Евсеевич, родился в 1907 г. Призван 20.11.1941 г. Мазановским РВК Амурской обл. из с. Мазаново. Участвовал в Великой Отечественной войне 1941-1945 гг. Рядовой. Был тяжело ранен, комиссован. Умер 16.08.1943 г. (Мазановский р-н, с. Мазаново)

КОНОНЕНКО Филипп Федотович, родился в 1919 г. в с. Мазаново Мазановского р-на Амурской обл. Призван в 1940 г. Мазановским РВК. Участвовал в войне с Японией 09.08. - 03.09.1945 г. в составе 233 отдельной тяжелой гаубичной артиллерийской бригады разрушения РГК 1 Дальневосточного фронта, сержант, мастер оружейный. Награжден орденом Отечественной войны II ст. (1985 г.), медалями «За боевые заслуги» , «За победу над Японией», юбилейными.

КОНОПЛЕВ Анатолий Иванович, родился 17.11.1917 г. в п. Гороховский-1 Николаевского р-на Вологодской обл. Призван 13.08.1942 г. Селемджинским РВК Амурской обл. Участвовал в войне с Японией 09.08. - 03.09.1945 г. в составе 3 запасного стрелкового полка, старшина, ст. писарь. Награжден орденом Отечественной войны II ст. (1985 г.), медалями «За победу над Германией», «За победу над Японией», юбилейными. (Селемджинский р-н, пгт. Токур)

КОНОПЛЕВ Михаил Алексеевич, родился в 1904 г. Призван в 1942 г. Тындинским РВК Амурской обл. Участвовал в войне с Японией 09.08. - 03.09.1945 г. в составе 57 стрелкового полка 12 стрелковой дивизии 2 Краснознаменной армии 2 Дальневосточного фронта, сержант, ком. отд. минометной роты. Награжден медалью «За боевые заслуги».

КОНОПЛЯ Сергей Антонович, родился в 1925 г. в с. Константиновка Арбузинского р-на Николаевской обл. Украинской ССР. Призван 20.02.1943 г. Мазановским РВК Амурской обл. из п. Усть-Норск. Участвовал в Великой Отечественной войне 1941-1945 гг. Рядовой. Награжден орденом Отечественной войны II ст. (1985 г.), медалями юбилейными.

КОНОПЛЯ Сергей Ильич, родился в 1925 г. Призван в 1944 г. Мазановским РВК Амурской обл. Участвовал в Великой Отечественной войне 1941-1945 гг. в составе 820 стрелкового полка 117 стрелковой дивизии 27 стрелкового корпуса 13 армии 1 Украинского фронта, рядовой, стрелок. Награжден медалями «За отвагу», «За победу над Германией».

КОНОШИНСКИЙ Евгений Ильич, родился 02.02.1914 г. в г. Сретенск Читинской обл. Призван 14.06.1941 г. Свободненским РВК Амурской обл. Участвовал в войне с Японией 09.08. - 03.09.1945 г. в составе 9 отдельного зенитно-артиллерийского дивизиона, ст. сержант, ком. радиоотделения. Награжден медалями «За победу над Японией», юбилейными. (Селемджинский р-н, с. Огоджа)

КОНСТАНТИНОВ Палладий Дмитриевич, родился 28.12.1906 г. в г. Хайлар, КНР. Призван в августе 1942 г. Шимановским РВК Амурской обл. Участвовал в Великой Отечественной войне 1941-1945 гг. в составе 292 кавалерийской дивизии, ст. лейтенант, ком. взвода. Участник Курской битвы, освобождал Белоруссию, Украину, Польшу, Румынию, штурмовал Берлине. Участвовал в войне с Японией 09.08. – 03.09.1945 г. в составе 115 батальона аэродромного обслуживания 50 района авиабазирования 12 воздушной армии Забайкальского фронта, ст. лейтенант, ком. роты. Награжден орденом Отечественной войны II ст. (1985 г.), медалями «За боевые заслуги» , «За победу над Германией», «За победу над Японией», юбилейными. (Мазановский р-н, с. Новокиевский Увал)

КОНСТАНТИНОВ Иван Иванович, родился в 1910 (1909) г. в с. Белый Яр Завитинского р-на Амурской обл. Призван в 1942 г. Завитинским РВК. Участвовал в войне с Японией 09.08. - 03.09.1945 г. в составе 397 стрелкового полка 365 стрелковой дивизии 1 Краснознаменной армии 1 Дальневосточного фронта, ст. сержант, ст. орудийный мастер. Награжден орденом Отечественной войны II ст. (1985 г.), медалями «За боевые заслуги», юбилейными.

КОНСТАНТИНОВ Сергей Тихонович, родился в 1925 г. Участвовал в Великой Отечественной войне 1941-1945 гг. в составе 154 запасного стрелкового полка, рядовой. (Архаринский р-н)

КОНФЕДЕРАТОВ Александр Владимирович, родился в 1927 г. в с. Тамбовка Тамбовского р-на Амурской обл. Участвовал в Великой Отечественной войне 1941-1945 гг. Награжден орденом Отечественнй войны II ст. (1985 г.), медалями юбилейными.

КОНФЕДЕРАТОВ Василий Иванович, родился в 1902 г. в с. Сергеевка Благовещенского р-на Амурской обл. Призван 13.05.1942 г. Комсомольским-на-Амуре ГВК Хабаровского края. Участвовал в Великой Отечественной войне 1941-1945 гг. в составе 77 стрелкового полка 24 гв. стрелковой дивизии 2 Прибалтийского фронта, гв. рядовой, стрелок 1 стр. роты 1 стр. батальона. 09.02.1944 г. под Витебском был тяжело ранен, комиссован. Инвалид войны II гр. Награжден медалью «За боевые заслуги». (Хабаровский край, г. Комсомольск-на-Амуре)

КОНФЕДЕРАТОВ Владимир Федорович, родился в 1912 г. в с.Тамбовка Тамбовского р-на Амурской обл. Участвовал в Великой Отечественной войне 1941-1945 гг. Награжден орденом Отечественнй войны II ст. (1985 г.), медалями юбилейными.

КОНФЕДЕРАТОВ Георгий Борисович, родился в 1922 г. в с. Сергеевка Благовещенского р-на Амурской обл. Участвовал в Великой Отечественной войне 1941-1945 гг. Награжден орденом Отечественнй войны II ст. (1985 г.), медалями юбилейными.

КОНФЕДЕРАТОВ Дмитрий Михайлович, родился в 1925 г. в с. Панино Октябрьского р-на Амурской обл. Участвовал в Великой Отечественной войне 1941-1945 гг. Награжден орденом Отечественнй войны II ст. (1985 г.), медалями юбилейными.

КОНФЕДЕРАТОВ Иван Иванович, родился в 1910 г. в г. Благовещенске Амурской обл. Участвовал в Великой Отечественной войне 1941-1945 гг. Награжден орденом Отечественнй войны II ст. (1985 г.), медалями юбилейными.

КОНФЕДЕРАТОВ Илья Иванович, родился в 1907 г. в с. Тамбовка Тамбовского р-на Амурской обл. Призван в августе 1941 г. Александровским ГВК Сахалинской обл. Участвовал в войне с Японией 09.08. - 03.09.1945 г. в составе 79 стрелковой дивизии 16 армии 2 Дальневосточного фронта, ефрейтор, повар отдельного учебного стрелкового батальна. Награжден орденом Отечественной войны II ст. (1985 г.), медалями «За боевые заслуги», юбилейными.

КОНФЕДЕРАТОВ Николай Федорвич, родился в 1919 г. в с. Тамбовка Тамбовского р-на Амурской обл. Участвовал в Великой Отечественной войне 1941-1945 гг. Награжден орденом Отечественнй войны II ст. (1985 г.), медалями юбилейными.

КОНФЕДЕРАТОВ Федор Александрович, родился в 1915 г. в с. Тамбовка Тамбовского р-на Амурской обл. Призван в 1941 г. Александровским ГВК Сахалинской обл. Участвовал в войне с Японией 09.08. - 03.09.1945 г. в составе 284 артиллерийского полка 2 Дальневосточного фронта, мл. сержант, шофер 4 батареи 2 дивизиона. Освобождал остров Сахалин. Награден медалью «За отвагу».

КОНФЕДЕРАТОВ Яков Иванович, родился в 1912 г. в г. Благовещенске Амурской обл. Призван в 1941 г. Благовещенскм РВК Амурской обл. Участвовал в Великой Отечественной войне 1941-1945 гг. в составе 1301 пушечного артиллерийского полка 61 пушечной артиллеийской бригады 16 артиллерийской дивизии 2 Украинского фронта, старшина, шофер паркового взвода. Награжден медалью «За отвагу».

КОНЦЕДАЛОВ Федор Тихонович, родился в 1918 г. Призван 09.08.1940 г. Мазановским РВК Амурской обл. Участвовал в Великой Отечественной войне 1941-1945 гг. в составе отдельного артиллерийского дивизиона 49 механизированной бригады 5 механизированного корпуса Северо-Западного, Юго-Западного фронтов, ст. лейтенант, адъютант начальника штаба. Участник Сталинградской битвы. Был ранен. Награжден медалью «За отвагу».

КОНЫГИН Иван Васильевич, родился в 1916 г. в с. Новоалександровка Тамбовского р-на Амурской обл. Участвовал в Великой Отечественной войне 1941-1945 гг. Награжден орденом Отечественной войны II ст. (1985 г.), медалями юбилейными.

КОНЬШИН Михаил Иванович, родился в 1913 г. в д. Сотки Рыльского р-на Курской обл. Участвовал в войне с Японией 09.08. - 03.09.1945 г. Награжден медалями «За победу над Японией», юбилейными. (Серышевский р-н)

КОНЮХОВ Николай Павлович, родился 06.05.1907 г. в с. Островное Мамонтовского р-на Алтайского края. Призван в феврале 1942 г. Октябрьским РВК Амурской обл. Участвовал в Великой Отечественной войне 1941-1945 гг. в составе 745 гаубичного артиллерийского полка 52 гаубичной артиллерийской бригады РГК 16 артиллерийской дивизии Степного, 2 Украинского фронтов, сержант, слесарь-ремонтник. Награжден орденом Красной Звезды, медалями «За боевые заслуги», «За победу над Германией», юбилейными. Умер 18.10.1979 г. (Октябрьский р-н, с. Восточное)

КОНЮШКОВ Павел Дмитриевич, родился в 1898 г. Призван 05.09.1943 г. Архаринским РВК Амурской обл. Участвовал в Великой Отечественной войне 1941-1945 гг. в составе 856 стрелкового полка 283 стрелковой дивизии 2 Белорусского фронта, рядовой, ездовой взвода снабжения 2 стр. батальона. Награжден медалями «За отвагу», «За боевые заслуги».

КОНЯШИН Иван Иванович, родился 10.06.1921 г. в Орловской обл. Участвовал в Великой Отечественной войне 1941-1945 гг. в составе 37 гв. зенитно-артиллерийской дивизии Ленинградского фронта; в войне с Японией 09.08. - 03.09.1945 г. Награды утеряны. (Белогорский р-н)

КОПАЧЕВ Иван Иванович, родился 01.05.1917 г. в с. Александровка Кормянского р-на Гомелевской обл. Белорусской ССР. Призван в декабре 1939 г. Сковородинским РВК Амурской обл. Участвовал в войне с Японией 09.08. - 03.09.1945 г. в составе 10 понтонно-мостовой бригады, ст. сержант. Награжден орденом Отечественной войны II ст. (1985 г.), медалями «За боевые заслуги» - двумя, «За победу над Японией», юбилейными. Умер 19.03.1995 г. (пгт. Прогресс)

КОПЕЙКИН Владимир Дорофеевич, родился в 1914 г. в г. Улан-Удэ Бурят-Монгольской АССР. Призван 10.09.1941 г. Шимановским РВК Амурской обл. Участвовал в Великой Отечественной войне 1941-1945 гг. в составе 686 артиллерийского полка 415 стрелковой дивизии 61 армии Брянского, 1 Белорусского, 1 Прибалтийского фронтов, старшина, бригадир авторемонтного взвода. Награжден орденом Красной Звезды, медалями «За отвагу» (дважды), «За боевые заслуги». (Сковородинский р-н)

КОПЕЙКИН Николай Александрович, родился в 1926 г. в с. Чучково Рязанской обл. Призван в 1943 г. Зейским РВК Амурской обл. Участвовал в войне с Японией 09.08. - 03.09.1945 г. в составе 1042 гаубичного артиллерийского полка 390 стрелковой дивизии 2 Краснознаменной армии 2 Дальневосточного фронта, ефрейтор, ком. отд. боепитания. Награжден медалью «За боевые заслуги».

КОПЕЛЕВ Моисей Семенович, родился в 1909 г. в д. Кожаны Гордеевского р-на Брянской обл. Призван 11.09.1941 г. Мазановским РВК Амурской обл. из с. Мазаново. Участвовал в Великой Отечественной войне 1941-1945 гг. в составе 1322 стрелкового полка 413 стрелковой дивизии 46 стрелкового корпуса 50 армии Западного фронта, ст. сержант. Был тяжело ранен. Награжден орденом Отечественной войны I ст. (1985 г.), медалями «За победу над Германией», юбилейными.

КОПОСОВ Николай Маркович, родился в 1913 г. Призван 03.08. 1941 г. Архаринским РВК Амурской обл. Участвовал в Великой Отечественной войне 1941-1945 гг. в составе 7 стрелкового корпуса 64 армии Сталинградского, Донского фронтов, капитан юстиции, следователь военной прокуратуры. Награжден орденами Красной Звезды (дважды), медалями «За отвагу», «За боевые заслуги», «За оборону Сталинграда», юбилейными.

КОПОТИЛОВ Сергей Дмитриевич, родился в 1922 г. в п. Майский Мазановского р-на Амурской обл. Призван 22.07.1941 г. Сковородинским РВК Амурской обл. Участвовал в Великой Отечественной войне 1941-1945 гг. в составе 65 армии Юго-Западного, Воронежского, Сталинградского, Центрального фронтов, старшина, ком. орудия. Был четырежды ранен, контужен. С декабря 1944 г. после излечения работал массажистом кабинета лечебной физкультуры армейского госпиталя легко раненых № 3259. Награжден орденами Отечественной войны I ст. (1985г.), II ст. (1944 г.), медалями «За оборону Сталинграда», «За победу над Германией», юбилейными.

КОПЧИНСКИЙ Леонид Федорович, родился в 1902 г. в с. Потрешаны. Призван 14.03.1942 г. Мазановским РВК Амурской обл. из с. Путятино. Участвовал в Великой Отечественной войне 1941-1945 гг. в составе 43 инженерно-саперного батальона 53 бригады Брянского, 1 Украинского фронтов, рядовой, сапер. Принимал участие в штурме Берлина. Награжден медалями «За отвагу», «За взятие Берлина», «За победу над Германией».

КОПЧИНСКИЙ Людвиг Иосифович, родился в 1918 г. в с. Козловка Мазановского р-на Амурской обл. Призван 11.09.1941 г.Мазановским РВК из п. Майский. Участвовал в Великой Отечественной войне 1941-1945 гг. Рядовой. Награжден орденом Отечественной войны II ст. (1985 г.), медалями юбилейными.

КОПЬЕВ Федор Васильевич, родился в 1923 г. в с. Солдатово Тюкалинского р-на Омской обл. Призван в 1942 г. Зейским РВК Амурской обл. Участвовал войне с Японией 09.08. - 03.09.1945 гг. в составе 50 стрелкового полка 39 стрелковой дивизии 1 Краснознаменной армии 1 Дальневосточного фронта, ст. сержант, ком. отделения 8 стр. роты. Награжден орденом Отечественной войны II ст. (1985 г.), медалями «За боевые заслуги», юбилейными.

КОПЫЛОВ Алексей Иванович, родился в 1908 г. в д. Красный Сад Кинель-Черкасского р-на Куйбышевской обл. Участвовал в Великой Отечественной войне 1941-1945 гг. Награжден орденом Отечественной войны II ст. (1985 г.), медалями юбилейными. (Шимановский р-н)

КОПЫТ Михаил Борисович, родился в 1910 г. Призван 25.11.1941 г. Мазановским РВК Амурской обл. из с. Путятино. Участвовал в Великой Отечественной войне 1941-1945 гг. Награжден медалью «За победу над Германией». (Мазановский р-н, с. Новокиевский Увал)

КОРА Василий Ефимович, родился в 1922 г. в с. Новоалександровка Тамбовского р-на Амурской обл. Участвовал в Великой Отечественной войне 1941-1945 гг. Награжден орденом Отечественной войны II ст. (1985 г.), медалями юбилейными. (Тамбовский р-н, с. Тамбовка)

КОРАБЛЕВ Петр Михайлович, родился в 1903 г. в г. Благовещенске Амурской обл. Призван в 1942 г. Благовещенским ГВК. Участвовал в войне с Японией 09.08. - 03.09.1945 г. в составе 499 стрелкового полка 388 стрелковой дивизии 15 армии 2 Дальневосточного фронта, ст. сержант, старшина пулеметной роты. Награжден медалью «За боевые заслуги».

КОРЕЙКИН Максим Иванович, родился в 1916 г. Призван 25.07.1941 г. Мазановским РВК Амурской обл. из с. Романкауцы. Участвовал в Великой Отечественной войне 1941-1945 гг. в составе 578 стрелкового полка 208 стрелковой дивизии 1 ударной армии 2 Прибалтийского фронта, рядовой, телефонист роты связи. Был ранен. Награжден медалью «За отвагу» .

КОРЕНЕВ Георгий Георгиевич, родился в 1920 г. в г. Свободном Амурской обл. Призван 25.09.1940 г. Свободненским РВК. Участвовал в войне с Японией 09.08. - 03.09.1945 г. в составе 682 отдельной кабельно-шестовой роты, сержант, ком. отделения. Награжден орденом Отечественной войны II ст. (1985 г.), медалями «За победу над Японией», юбилейными. Умер в 1995 г. (Мазановский р-н, с. Бичура)

КОРЕНЕВ Петр Иванович, родился в 1918 г. в д. Круглые Поляны Севского р-на Брянской обл. Призван в 1941 г. Михайловским РВК Амурской обл. Участвовал в войне с Японией 09.08. - 03.09.1945 г. в составе 630стрелкового полка 388 стрелковой дивизии 15 армии 2 Дальневосточного фронта, ст. сержант, ком. отд. минометной роты 3 стр. батальона. Награжден медалью «За боевые заслуги».

КОРЕНЕВ Петр Иннокентьевич, родился в 1925 г. в с. Корсаково Шимановского р-на Амурской обл. Призван 04.01.1943 г. Шимановским РВК. Участвовал в Великой Отечественной войне 1941-1945 гг. Награжден орденом Отечественной войны II ст. (1985 г.), медалями юбилейными. (Шимановский р-н)

КОРЕНОК Яков Максимович, родился в 1921 г. в д. Довжа Чупановского р-на Харьковской обл. Украинской ССР. Призван 07.10.1940 г. Серышевским РВК Амурской обл. Участвовал в Великой Отечественной войне 1941-1945 гг. в составе отдельной гв. зенитной пулеметной роты 115 артиллерийского полка 3 гв. стрелковой дивизии 13 гв. стрелкового корпуса Сталинградского, 4 Украинского, 1 Прибалтийского фронтов, сержант, наводчик орудия. Был ранен. Награжден орденами Отечественной войны II ст. (1945 г., 1985 г.), Красной Звезды, медалями «За взятие Кенигсберга», «За победу над Германией», юбилейными. (Мазановский р-н, с. Краснoярово)

КОРЕНЧУК Павел Тимофеевич, родился в 1921 г в с. Путятино Мазановского р-на Амурской обл. Призван 10.11.1940 г. Мазановским РВК. Участвовал в Великой Отечественной войне 1941-1945 гг. в составе 1 автомобильного батальона 55 автомобильного парка 594 стрелкового полка 207 стрелковой дивизии Брянского, 2 Прибалтийского, 4 Украинского фронтов, рядовой, шофер. Награжден медалью «За боевые заслуги» .

КОРЕНЬКОВ Петр Максимович, родился в 1913 г. в с. Лебедино Мазановского р-на Амурской обл. Участвовал в Великой Отечественной войне 1941-1945 гг. Награжден орденом Отечественной войны II ст. (1985 г.), медалями юбилейными.

КОРЕНЯК Иван Дмитриевич, родился 07.11.1920 г. в с. Сазоновка Оржицкого р-на Полтавской обл. Украинской ССР. Призван в октябре 1940 г. Черкасским ГВК Киевской обл. Участвовал в войне с Японией 09.08. - 03.09.1945 г. в составе 7 артиллерийского полка 12 стрелковой дивизии 2 Краснознаменной армии 2 Дальневосточного фронта, капитан, командир батареи. Награжден орденами Отечественной войны I ст. (1985 г.), II ст. (1945 г.), медалями юбилейными. (г. Благовещенск)

КОРЕПАНОВ Михаил Иванович, родился в 1910 г. в с. Коврижка Константиновского р-на Амурской обл. Призван Тамбовским РВК Амурской обл. Участвовал в войне с Японией 09.08. - 03.09.1945 г. Награжден медалями «За боевые заслуги», юбилейными. Умер 16.08.1978 г. (Константиновский р-н)

КОРЖ Валентин Арсентьевич, родился в 1923 г. в п. Сиваки Магдагачинского р-на Амурской обл. Призван в 1942 г. Магдагачинским РВК. Участвовал в войне с Японией 09.08. - 03.09.1945 г. в составе 404 стрелкового полка 363 стрелковой дивизии 35 армии 1 Дальневосточного фронта, мл. сержант, наводчик ручного пулемета. Награжден медалью «За отвагу».

КОРЖ Иван Иванович, родился в 1924 г. в с. Владимовка Черниговского р-на Приморского края. Участвовал в войне с Японией 09.08. - 03.09.1945 г. в составе 113 отдельной стрелковой бригады 1 Дальневосточного фронта, рядовой. Награжден орденом Отечественной войны II ст. (1985 г.), медалями юбилейными. (Архаринский р-н)

КОРЖЕНКО Петр Аврамович, родился 29.06.1921 г. в с. Озеряне Серышевского р-на Амурской обл. Участвовал в войне с Японией 09.08. - 03.09.1945 г. в составе 16 запасного отдельного полка связи 1 Дальневосточного фронта. Награжден медалями «За победу над Японией», «За победу над Германией», юбилейными. (Белогорский р-н)

КОРЖОВ Василий Романович, родился в 1909 г. в д. Соколовка Корочанского р-на Курской обл. Призван 01.04.1942 г. Участвовал в Великой Отечественной войне 1941-1945 гг. в составе 914 стрелкового полка 246 стрелковой дивизии Централного фронта, рядовой, стрелок. 05.03.1943г. под Орлом был тяжело ранен; в войне с Японией 09.08. - 03.09.1945 г. в составе 352 стрелкового полка 35 стрелковой дивизии 5 стрелкового корпуса 2 Дальневосточного фронта, рядовой, стрелок. Награжден медалями «За отвагу», «За боевые заслуги». (Шимановский р-н)

КОРЖОВ Павел Дмитриевич, родилсяв 1916 г. Участвовал в войне с Японией 09.08. - 03.09.1945 г. в составе 70 стрелкового полка, ст. сержант. (Архаринский р-н)

КОРЗАЧЕНКО Иван Дмитриевич, родился в 1920 г. в с. Успеновка Михайловского р-на Амурской обл. Призван в 1939 г. Михайловским РВК. Участвовал в Великой Отечественной войне 1941-1945 гг. в составе 40 гв. пушечной артиллерийской бригады Брянского, Воронежского, 1 Украинского фронтов, гв. сержант, ком. отд. боепитания 2 дивизиона. 03.10.1942 г. под г. Ольховаткой был тяжело ранен. Награжден орденами Отечественной войны II ст. (1985 г.), Красной Звезды, медалями «За отвагу», юбилейными. (Михайловский р-н)

КОРИКОВ Виктор Федорович, родился 31.01.1913 г. в с. Антере-Завод Куйтунского р-на Иркутской обл. Призван в июле 1941 г. Свободненским РВК Амурской обл. Участвовал в войне с Японией 09.08. - 03.09.1945 г. в составе авиационного бомбардировочного полка 2 Дальневосточного фронта. Награжден орденом Отечественной войны I ст. (1985 г.), медалями «За победу над Японией», юбилейными. (Свободненский р-н, ст. Ледяная)

КОРКОЦКИЙ Иван Ефремович, родился в 1920 г. в с. Озеряне Белогорского р-на Амурской обл. Призван 17.09.1940 г. Октябрьским РВК Амурской обл. Участвовал в Великой Отечественной войне 1941-1945 гг. в составе 249 гв. стрелкового полка 85 гв. стрелковой дивизии 10 гв. армии 1 Прибалтийского фронта, гв. рядовой, дегозатор взвода химзащиты. Награжден орденом Отечественной войны II ст. (1985 г.), медалями «За боевые заслуги», юбилейными. Умер 07.04.1999 г. (г. Благовещенск)

КОРНЕВ Григорий Константинович, родился в 1920 г. Призван 15.09.1940 г. Тамбовским РВК Амурской обл. Участвовал в Великой Отечественной войне 1941-1945 гг. в составе 594 стрелкового полка 207 стрелковой дивизии 2 Прибалтийского фронта, ст. сержант, пом. ком. взвода 1 автомобильного батальона 55 автомобильного полка. Награжден медалью «За отвагу».

КОРНЕВ Степан Герасимович, родился в 1913 г. Участвовал в войне с Японией 09.08. - 03.09.1945 г. в составе 577 гаубичного артиллерийского полка, сержант. (Архаринский р-н)

КОРНЕЙЧУК Петр Иосифович, родился в 1910 г. в д. Нежабичи Нежибечского р-на Винницкой обл. Украинской ССР. Призван в 1941 г. Белогорским РВК Амурской обл. Участвовал в войне с Японией 09.08. - 03.09.1945 г. в составе 20 отдельного полка связи 2 Краснознаменной армии 2 Дальневосточного фронта, ефрейтор, линейный надсмотрщик телеграфно-телефонного батальона. Награжден медалью «За боевые заслуги».

КОРКУНОВ Серафим Николаевич, родился в 1917 г. в д. Шикино Борисоглебского р-на Ярославской обл. Призван 17.12.1942 г. Мазановским РВК Амурской обл. из с. Новокиевский Увал. Участвовал в Великой Отечественной войне 1941-1945 гг. в составе лыжного батальона 174 стрелковой дивизии 5 армии; в составе 284 стрелкового полка 294 стрелковой дивизии, сержант, ком. отделения 7 стр. роты. Был тяжело ранен. Считался погибшим 17.11.1943 г. г. под г. Витебск. Награжден орденом Славы III ст., медалями «За победу над Германией», юбилейными. (Ярославская обл., Ростовский р-н, ст. Семибратово)

КОРМЩИКОВ Илья Тимофеевич, родился в 1924 г. в с. Подборные Нововятского р-на Кировской обл. Призван в 1942 г. Кировским РВК Хабаровского края. Участвовал в войне с Японией 09.08. – 03.09.1945 г. в составе 56 Благовещенского Краснознаменного полка охраны НКВД Хабаровского округа 2 Дальневосточного фронта, ефрейтор, пулеметчик. Награжден орденом Отечественной войны II ст. (1985 г.), медалями «За боевые заслуги», «За победу над Японией», юбилейными. (Константиновский р-н)

КОРНЕВ Василий Иванович, родился 14.01.1918 г. в с. Волково Завитинского р-на Амурской области. Призван в октябре 1939 г. Богородским РВК. Участвовал в Великой Отечественной войне 1941-1945 гг. в составе 12 автобронетанкового полка, ст. сержант, пом. ком. взвода. В мае 1942 г. был тяжело ранен, комиссован. Награжден медалями «За боевые заслуги», «За победу над Германией», «За доблестный труд в Великой Отечественной войне», юбилейными. (Селемджинский р-н, с. Стойба)

КОРНЕЕВ Дмитрий Кузьмич, родился в 1914 г. Призван в 1941 г. Благовещенским ГВК Амурской обл. Участвовал в войне с Японией 09.08. - 03.09.1945 г. в составе 57 стрелкового полка 12 стрелковой дивизии 2 Краснознаменной армии 2 Дальневосточного фронта, рядовой, рядовой, повар комендантского взвода. Нагажден медалью «За боевые заслуги».

КОРНЕЕВ Федор Иванович, родился в 1917 г. Призван в июле 1941 г. Бурейским РВК Амурской обл. Участвовал в Великой Отечественной войне 1941-1945 гг. в составе 92 отдельного батальона связи 96 стрелковой дивизии 21 армии; 98 гв. отдельной роты связи 68 гв. стрелковой дивизии 21 армии Донского, Сталинградского, Воронежского, 1 Украинского фронтов, гв. ефрейтор, телефонист. Награжден орденом Красной Звезды, медалями «За отвагу», «За боевые заслуги», «За оборону Сталинграда».

КОРНЕЕВ Федор Иванович, родился в 1917 г. в д. Очкино Чернозерного р-на Омской обл. Призван в 1941 г. Бурейским РВК Амурской обл. Участвовал в Великой Отечественной войне 1941-1945 гг. в составе 189 армейского заградительного отряда 107 стрелкового корпуса 1 гв. армии Юго-Западного, 1 Украинского фронтов, пядовой, стрелок 1 стр. взвода. Награжден орденами Отечественной войны II ст. (1985 г.), Славы III ст., медалями «За отвагу», «За боевые заслуги», «За оборону Сталинграда», юбилейными.

КОРНЕЙЧУК Кирилл Герасимович, родился в 1913 г. в д. Боевка Славытского р-на Хмельницкой обл. Украинской ССР. Призван 15.03.1942 г. Мазановским РВК Амурской обл. из п. Майский. Участвовал в Великой Отечественной войне 1941-1945 гг. Рядовой. Награжден орденом Отечественной войны II ст. (1985 г.), медалями юбилейными.

КОРНИЕНКО Иван Степанович, родился в 1919 г. в с. Христиновка Мазановского р-на Амурской обл. Участвовал в Великой Отечественной войне 1941-1945 гг. Награжден орденом Отечественной войны II ст. (1985 г.), медалями юбилейными.

КОРНИЕНКО Илья Гаврилович, родился в 1924 г. Участвовал в войне с Японией 09.08. - 03.09.1945 г. в составе 75 погранотряда Хабаровского пограничного округа войск НКВД, рядовой. (Архаринский р-н)

КОРНИЕНКО Николай Степанович, родился в 1917 г. в с. Христиновка Мазановского р-на Амурской обл. Призван 25.07.1941 г. Мазановским РВК. Участвовал в Великой Отечественной войне 1941-1945 гг. в составе 10 минометной батареи 78 стрелкового полка 74 стрелковой дивизии Центрального фронта, мл. сержант, связист. Был ранен. Награжден орденом Отечественной войны II ст. (1985 г.), медалями «За боевые заслуги», «За победу над Германией», юбилейными. Умер в 1986 г. (Мазановский р-н, с. Христиновка)

КОРНИЕНКО Степан Семенович, родился в 1924 г. Призван 24.08.1942 г. Мазановским РВК Амурской обл. Участвовал в Великой Отечественной войне 1941-1945 гг. в составе 3 стрелкового батальона 1162, 1158 стрелковых полков 352 стрелковой дивизии 31 армии Западного, 3 Белорусского фронтов, лейтенант, ком. пулеметного взвода. Был трижды ранен. Награжден орденами Отечественной войны II ст. (1985 г.), Красной Звезды (дважды), медалями «За победу над Германией», юбилейными.

КОРНИЕНКО Федор Васильевич, родился в 1925 г. в с. Христиновка Мазановского р-на Амурской обл. Участвовал в Великой Отечественной войне 1941-1945 гг. Награжден орденом Отечественной войны II ст. (1985 г.), медалями юбилейными.

КОРНИКОВА Анна Арсентьевна, родилась в 1918 г. в с. Николо-Александровка Тамбовского р-на Амурской обл. Участвовала в Великой Отечественной войне 1941-1945 гг. Награждена орденом Отечественной войны II ст. (1985 г.), медалями юбилейными.

КОРНИЛОВ Алексей Петрович, родился в 1917 г. Участвовал в Великой Отечественной войне в составе 612 батальона аэродромного обслуживания, ефрейтор, шофер. (Сковородинский р-н, п. Мадалан)

КОРНИЛОВ Евсей Максимович, родился в 1916 г. в с. Новое Сталинского р-на Еврейской АО Хабаровского края. Призван в 1943 г. Зейским РВК Амурской обл. Участвовал в Великой Отечественной войне 1941-1945 гг. в составе 693 стрелкового полка 178 стрелковой дивизии Ленинградского фронта, мл. сержант, ком. пулеметного расчета. Награжден орденом Отечественной войны II ст. (1985 г.), медалями «За отвагу», юбилейными.

КОРНИЛОВ Иван Емельянович, родился 19.11.1925 г. в д. Буйловка Павловского р-на Воронежской обл. Призван 05.01.1943 г. Селемджинским РВК Амурской обл. Участвовал в войне с Японией 09.08. - 03.09.1945 г. в составе 175 отдельной зенитной артиллерийской дивизии, сержант, дальномерщик. Награжден медалями «За победу над Японией», юбилейными. (Селемджинский р-н, пгт. Токур)

КОРНИЛОВ Леонид Трифонович, родился 16.08.1916 г. в п. Усть-Норск Мазановского р-на Амурской обл. Призван 27.10.1942 г. Мазановским РВК из п. Норск. Участвовал в Великой Отечественной войне 1941-1945 гг. в составе 87 восстановительного железнодорожного батальона 3 железнодорожной бригады 1 Белорусского фронта, рядовой, путеец 1 путевой роты. Был ранен. Награжден медалями «За боевые заслуги», «За победу над Германией». (Мазановский р-н - в н.вр. Селемджинский р-н, п. Норск)

КОРНИЛОВ Николай Сергеевич, родился в 1917 г. в д. Юрково Сокольского р-на Ивановской обл. Призван в 1941 г. Белогорским РВК Амурской обл. Участвовал в Великой Отечественной войне 1941-1945 гг. в составе 220 стрелкового полка 4 стрелковой дивизии 69 армии 1 Белорусского фронта, ефрейтор, писарь 2 стр. батальона. Награжден орденом Красной Звезды, медалями «За отвагу» (дважды).

КОРОБЕНКО Александр Платонович, родился в 1925 г. в с. Поповка Мазановского р-на Амурской обл. Участвовал в Великой Отечественной войне 1941-1945 гг. Награжден орденом Отечественной войны II ст. (1985 г.), медалями юбилейными.

КОРОБКО Авраам Федорович. Участвовал в Великой Отечественной войне 1941-1945 гг. в составе Воронежского, Калининского фронтов, участвовал в Курской битве. Награжден орденом Красной Звезды, медалями «За отвагу», «За боевые заслуги», «За победу над Германией», юбилейными. (Октябрьский р-н, с. Восточное)

КОРОБКО Николай Кириллович, родился в 1920 г. в с. Константиновка Константиновского р-на Амурской обл. Призван 03.09.1940 г. Тамбовским РВК Амурской обл. Участвовал в Великой Отечественной войне 1941-1945 гг. в составе 66 отдельной морской стрелковой бригады Ленинградского, Кавказского, Сталинградского фронтов, мл. сержант, первый номер ручного пулемета. В 1942 г. был тяжело ранен. Награжден медалями «За боевые заслуги», «За оборону Сталинграда». Умер 15.04.1993 г. (Константиновский р-н, с. Константиновка)

КОРОБОВ Григорий Васильевич, родился 20.08.1915 г. в с. Казинка Буденовского р-на Приморского края. Призван 15.02.1939 г. Иланским РВК Красноярского края Участвовал в Великой Отечественной войне 1941-1945 гг. в составе 601-го авиационного полка. Старшина, механик авиавооружения. Был трижды тяжело ранен. Демобилизован 18.02.1946 г. Награжден медалями «За победу над Германией» и юбилейными. (Селемджинский р-н, пгт. Токур)

КОРОБОВЦЕВ Федор Алексеевич, родился в 1910 г. Призван в 1941 г. Ивановским РВК Амурской обл. Участвовал в войне с Японией 09.08. – 03.09.1945 г. в составе 183 минометного полка РГК 15 армии 2 Дальневосточного фронта, мл. сержант, лаборатерист артиллерийского полка. Награжден медалью «За боевые заслуги».

КОРОВЕНКО Григорий Иосифович, родился в 1923 г. в с. Константиновка Константиновского р-на Амурской обл. Призван в 1942 г. Тамбовским РВК Амурской обл. Участвовал в Великой Отечественной войне 1941-1945 гг. Награжден орденом Отечественной войны II ст. (1985 г.), медалями юбилейными. Умер 14.07.1992 г. (Константиновский р-н, с. Константиновка)

КОРОВЕНКО Степан Иосифович, родился 08.01.1924 г. в с. Коврижка Константиновского р-на Амурской обл. Участвовал в Великой Отечественной войне 1941-1945 гг. Лейтенант. Награжден орденом Отечественной войны II ст. (1985 г.), медалями юбилейными. Умер 16.09.1996 г. (Константиновский р-н)

КОРОВИН Андрей Трифонович, родился в 1916 г. в с. Горно-Паикан Бурейского р-на Амурской обл. Призван в июле 1941 г. Бурейским РВК. Участвовал в войне с Японией 09.08. - 03.09.1945 г. в составе 219 артиллерийского полка 396 стрелковой дивизии 2 Краснознаменной армии 2 дальневосточного фронта, рядовой, наводчик орудия 3 дивизиона. Награжден орденом Отечественной войны II ст. (1985 г.), медалями «За боевые заслуги», юбилейными.

КОРОБКОВ Евгений Федорович, родился в 1925 г. в с. Красноярово Мазановского р-на Амурской обл. Участвовал в Великой Отечественной войне 1941-1945 гг. Награжден орденом Отечественной войны II ст. (1985 г.), медалями юбилейными.

КОРОЛЕВ Алексей Иванович, родился в 1923 г. в г. Благовещенск Амурской обл. Призван 19.08.1943 г. Благовещенским ГВК. Участвовал в Великой Отечественной войне 1941-1945 гг. в составе 300 артиллерийского полка 51 стрелковой дивизии 21 армии 3 Белорусского, 1 Прибалтийского фронтов, рядовой, телефонист. Награжден орденом Отечественной войны II ст. (1985 г.), медалями «За отвагу» (дважды), юбилейными. (Ивановский р-н)

КОРОЛЕВА Валентина Петровна, родилась в 1914 г. в с. Ольгинск Селемджинского р-на Амурской обл. Участвовала в Великой Отечественной войне 1941-1945 гг. Награждена орденом Отечественной войны II ст. (1985 г.), медалями юбилейными.

КОРОЛЕВ Герасим Илларионович, родился 02.02.1904 г. в с. Некрасовка Белогорского р-на Амурской обл. Участвовал в Великой Отечественной войне 1941-1945 гг. в составе 369 стрелкового полка 2 Белорусского фронта. Награжден орденом Отечественной войны I ст. (1985 г.), медалями «За отвагу», «За победу над Германией», юбилейными. (Белогорский р-н)

КОРОЛЕВ Петр Яковлевич, родился в 1923 г. в с. Веселая Грива Тюменцевского р-на Алтайского края. Призван 09.03.1942 г. Мазановским РВК Амурской обл. из с. Романкауцы. Участвовал в войне с Японией 09.08. - 03.09.1945 г. в составе 211 стрелкового полка 22 стрелковой дивизии 1 Краснознаменной армии 1 Дальневосточного фронта, сержант, ком. стр. отделения. Награжден орденом Отечественной войны II ст. (1985 г.), медалями «За отвагу», «За боевые заслуги», «За победу над Японией», юбилейными.

КОРОЛЕВА Татьяна Ефимовна, родилась в 1915 г. в с. Гродеково Благовещенского р-на Амурской обл. Участвовала в Великой Отечественной войне 1941-1945 гг. Награждена орденом Отечественной войны II ст. (1985 г.), медалями юбилейными.

КОРОЛЕВА Анна Семеновна, родилась в 1919 г. Призвана 12.08.1945 г. Мазановским РВК Амурской обл. из с. Белоярово. Участвовала в войне с Японией 09.08. - 03.09.1945 г. в составе эвакогоспиталя № 886. Рядовой, санитарка. Награждена медалями «За победу над Японией», юбилейными. (Мазановский р-н, с. Белоярово)

КОРОЛЕНКО Дмитрий Евтихович, родился в 1922 г. Участвовал в войне с Японией 09.08. - 03.09.1945 г. в составе отряда буксирных катеров №3 Тихоокеанского флота; 126 легкого стрелкового корпуса мл сержант, старшина баржи. Награжден медалью «За победу над Японией». (Архаринский р-н)

КОРОЛЬ Михаил Павлович, родился в 1919 г. Участвовал в Великой Отечественной войне 1941-1945 гг. в составе 367 стрелкового полка 80 стрелковой дивизии 54 армии; 704 подвижной мастерской 5 воздушной армии, старшина, авиамеханик. Награжден медалью «За оборону Ленинграда». (Архаринский р-н)

КОРОЛЬ Петр Денисович, родился в 1909 г. в д. Садково Колосовского р-на Омской обл. Призван 09.06.1941 г. Тындинским РВК Амур-

ской обл. Участвовал в Великой Отечественной войне 1941-1945 гг. в составе 832 стрелкового полка 266 стрелковой дивизии 3 гв. армии Юго-Западного, 1 Белорусского фронтов, мл. сержант, ком. отд. боеобеспечения. Награжден орденами Отечественной войны II ст. (1985 г.), Красной Звезды (дважды), медалями «За боевые заслуги», юбилейными.

КОРОТАЕВ Владимир Иванович, родился 29.09.1922 г. в с. Бугровое Тамбовского р-на Амурской обл. Проживал в п. Норск Мазановского р-на Амурской обл. Участвовал в войне с Японией 09.08. - 03.09.1945 г. Награжден орденом Отечественной войны II ст. (1985 г.), медалями «За победу над Японией», юбилейными.

КОРОТАЕВ Николай Георгиевич, родился 28.11.1924 г. в с. Елкино Тугулымского р-на Свердловской обл. Призван 06.08.1942 г. Железнодорожным РВК г. Улан-Удэ Бурят-Монгольской АССР. Участвовал в войне с Японией 09.08. - 03.09.1945 г. в составе 32 отдельного батальона связи, рядовой, шофер. Награжден медалями «За победу над Японией», юбилейными. (Селемджинский р-н, пгт. Токур)

КОРОТИН Анатолий Алексеевич, родился в 1924 г. Призван 15.05.1943 г. Мазановским РВК Амурской обл. Участвовал в Великой Отечественной войне 1941-1945 гг. в составе 60 отдельного штурмового инженерно-саперного батальона 12 штурмовой инженерно-саперной бригады 51 армии Южного фронта. Комиссован по болезни в 1943 г. (Мазановский р-н)

КОРОТКИЙ Алексей Афанасьевич, родился 25.02.1923 г. в с. Петропавловка Ивановского р-на Амурской обл. Участвовал в войне с Японией 09.08. - 03.09.1945 г. в составе 1 Дальневосточного фронта. Награжден орденом Отечественной войны II ст. (1985 г.), медалями «За боевые заслуги», «За победу над Японией», юбилейными. (Бурейский р-н)

КОРОТКИХ Анна Матвеевна, родилась 11.05.1926 г. в Ленинграде. Участвовала в Великой Отечественной войне 1941-1945 гг. в составе спец. госпиталя № 3428 1 Прибалтийского фронта, медсестра. Награждена медалями «За взятие Кенигсберга», «За победу над Германией», юбилейными. (Бурейский р-н)

КОРОТКИХ Василий Сидорович, родился в 1922 г. в с. Комаровка Глуховского р-на Сумской обл. Украинской ССР. Призван 01.03.1942 г. Магдагачинским РВК Амурской обл. Участвовал в Великой Отечественной войне 1941-1945 гг. в составе 1389 стрелкового полка 96 стрелковой дивизии 21 армии Донского, Сталинградского, Воронежского фронтов; 202 гв. стрелкового полка 68 гв. стрелковой дивизии 1 Украинского фронта, гв. сержант, ком. отд. саперного взвода. Награжден орденами Отечественной войне II ст. (1985 г.), Славы III ст., медалями «За отвагу», «За оборону Сталинграда», юбилейными.

КОРОТКИХ Федор Федорович, родился в 1923 г. в с. Отважное Архаринского р-на Амурской обл. Участвовал в войне с Японией 09.08. - 03.09.1945 г. в составе 397 стрелкового полка 365 стрелковой дивизии 1 Краснознаменной армии 1 Дальневосточного фронта, мл. сержант, телефонист. Награжден орденом Отечественной войны II ст. (1985 г.), медалями «За победу над Японией», юбилейными. (Архаринский р-н)

КОРОТЧЕНКО Егор Григорьевич, родился 01.01.1924 г. в д. Новокрасное Унечского р-на Брянской обл. Призван 17.03.1942 г. Унечским РВК. Участвовал в Великой Отечественной войне 1941-1945 гг. в составе 774 стрелкового полка 222 стрелковой дивизии 65 стрелкового корпуса 33 армии Западного, 2 Белорусского фронтов, рядовой, стрелок 1 стр. батальона. Был дважды ранен. Инвалид войны. Награжден орденом Отечественной войны I ст. (1985 г.), медалями «За боевые заслуги», «За победу над Германией», юбилейными. Умер 07.10.1994 г. (Мазановский р-н, с. Красноярово)

КОРСАКОВ Николай Иванович, родился в 1926 г. в с. Николаевка Бурейского р-на Амурской обл. Участвовал в войне с Японией 09.08. - 03.09.1945 г. в составе 81 отдельной стрелковой роты, рядовой. Награжден орденом Отечественной войны II ст. (1985 г.), медалями «За победу над Японией», юбилейными. (Архаринский р-н)

КОРЧАГИН Игорь Иванович, родился в 1925 г. в г. Благовещенске Амурской обл. Призван 12.02.1942 г. Благовещенским РВК. Участвовал в Великой Отечественной войне 1941-1945 гг. в составе 332 гв. стрелкового полка 104 гв. стрелковой дивизии 3 Украинского фронта, гв. рядовой, стрелок 3 батальона. Награжден орденом Отечественной войны II ст. (1985 г.), медалями «За отвагу», «За победу над Германией», юбилейными.

КОРЧАГИН Иосиф Агафонович, родился в 1907 г. в с. Междуречье Алатырскогор-на Чувашской АССР. Призван 01.03.1942 г. Зейским РВК Амурской обл. Участвовал в Великой Отечественной войне 1941-1945 гг. в составе 1389 стрелковой полку 96 стрелковой дивизии Донского, Юго-Западного фронтов, рядовой, снайпер. Был ранен. После госпиталя в составе 1280 стрелвого полка 391 стрелковой дивизии 3 ударной армии Северо-Западного, 2 Прибалтийского фронтов, мл. сержант, ком. отд. автоматчиков. Награжден орденами Отечественной войны I ст. (1985 г.), Красной Звезды, медалями «За отвагу», «За боевые заслуги», юбилейными.

КОРЧАГИН Максим Степанович, родился в 1912 г. Призван в 1941 г. Свободненским РВК Амурской обл. Участвовал в войне с Японией 09.08. - 03.09.1945 г. в составе 1589 зенитного артиллерийского полка 2 Краснознаменной армии 2 Дальневосточного фронта, рядовой, повар полка. Награжден медалью «За боевые заслуги».

КОРЧЮКОВ Федор Ефимович, родился в 1913 г. в г. Уссурийск Приморского края. Призван в июле 1941 г. Белогорским РВК Амурской обл. Участвовал в войне с Японией 09.08. - 03.09.1945 г. в составе 52 пушечного артиллерийского полка РГК 15 армии 2 Дальневосточного фронта, ст. сержант, тракторный механик 6 батареи 3 дивизиона. Награжден медалью «За боевые заслуги».

КОРШУНОВ Антон Иванович, родился в 1921 г. в с. Мало-Коровица Чудновского р-на Житомирской обл. Украинской ССР. Участвовал в войне с Японией 09.08. - 03.09.1945 г. в составе 4 Амурской бригады речных кораблей, старшина 1-й статьи, командир стрелкового отделения ОКР «СМЕРШ». Награжден орденом Отечественной войны II ст. (1985 г.), медалями «За боевые заслуги», юбилейными. (г. Райчихинск)

КОРШУНОВ Виктор Васильевич, родился в 1911 г. Призван в июле 1941 г. Тамбовским РВК Амурской обл. Участвовал в войне с Японией 09.08. - 03.09.1945 г. в составе 1120 пушечного артиллерийского полка РГК 15 армии 2 Дальневосточного фронта, рядовой, ст. радиотелеграфист. Награжден медалью «За боевые заслуги».

КОРШУНОВ Петр Федорович, родился в 1912 г. Участвовал в Великой Отечественной войне 1941-1945 гг. в составе 207 стрелковой дивизии. (пгт. Прогресс)

КОРЫТИН Иван Павлович, родился 06.01.1921 г. в с. Песочная Лосевка Старо-Синдровского р-на Мордовской АССР. Призван 17.09.1940 г. Бурейским РВК Амурской обл. Участвовал в Великой Отечественной войне 1941-1945 гг. в составе 810 стрелкового полка 235 стрелковой дивизии, ст. сержант, ком. отделения. Награжден орденом Славы III ст., медалями «За отвагу», «За взятие Кенигсберга», «За победу над Германией», юбилейными. (Бурейский р-н)

КОРЫТКИН Николай Федорович, родился в 1919 г. в с. Кивда-Тюкан Бурейского р-на Амурской обл. После окончания Смоленского артиллерийского училища в сентябре 1939 г. участвовал в освободительном походе советских войск в Западную Белоруссию. В Великой Отечественной войне с 22 июня 1941 г. Участник обороны Москвы, контрнаступления под Москвой. Под Сталинградом воевал командиром артдивизиона (1-я артиллерийская дивизия РГК). Участвовал в боях на Курской дуге, освобождал Украину, Польшу, Чехословакию. Войну закончил в Берлине в должности командира артполка. В послевоенные годы служил в Забайкалье, Сибири. В отставку вышел в звании полковника.

КОРЫТКИН Трофим Афанасьевич, родился 25.02.1909 г. Призван 13.12.1931 г. Участвовал в Великой Отечественной войне 1941-1945 гг. в составе 110 авиационного полка дальнего действия; 238 бомбардировочного авиационного полка 12 авиационной дивизии дальнего действия. Ст. техник-лейтенант, техник авиационный бортовой. Награжден орденом Красной Звезды, медалями «За победу над Германией», юбилейными. Умер 24.02.1981 г. (Мазановский р-н, с. Мазаново)

КОРЯПАНОВ Михаил Иванович, родился в 1910 г. в с. Коврижка Константиновского р-на Амурской обл. Призван в 1941 г. Саянским РВК Красноярского края. Участвовал в войне с Японией 09.08. - 03.09.1945 г. в составе 15 артиллерийского полка 39 стрелковой дивизии 1 Краснознаменной Армии 1 Дальневосточного фронта, рядовой, тракторный механик 8 батареи. Награжден медалями «За боевые заслуги», юбилейными.

КОСАРЕВ Владимир Сидорович, родился в 1920 г. в с. Красноярово Мазановского р-на Амурской обл. Участвовал в Великой Отечественной войне 1941-1945 гг. Награжден орденом Отечественной войны I ст. (1985 г.), медалями юбилейными.

КОСАЧЕВ Николай Николаевич, родился в 1923 г. в д. Хилькевич Круглянского р-на Могилевской обл. Белорусской ССР. Призван 25.02.1942 г. Бурейским РВК Амурской обл. из п. Кивда-Копи. Участвовал в Великой Отечественной войне 1941-1945 гг. в составе 237 отдельного истребительного противотанкового дивизиона 139 стрелковой дивизии 10 армии, лейтенант, ком. взвода ПТР. 13.08.1943 г. под г. Киров Смоленской обл. был тяжело ранен, считался погибшим. Инвалид войны III гр. Награжден орденом Отечественной войны I ст. (1985 г.), медалью «За отвагу». (Завитинский р-н)

КОСЕНКО Александр Федорович, родился в 1924 г. в с. Попивщина Глинского р-на Сумской обл. Украинской ССР. Призван 17.09.1942 г. Мазановским РВК Амурской обл. из с. Новокиевский Увал. Участвовал в Великой Отечественной войне 1941-1945 гг. в составе 336 стрелкового полка 5 стрелковой дивизии 2 Прибалтийского фронта, рядовой, радист роты связи. Награжден медалями «За отвагу», «За боевые заслуги», «За победу над Германией». Умер в 1956 г. (Мазановский р-н, с. Новокиевский Увал)

КОСЕНКО Иван Сергеевич, родился в 1911 г. в с. Дьяконово Ленинского р-на Курской обл. Призван 10.07.1941 г. Мазановским РВК Амурской обл. из с. Слава. Участвовал в Великой Отечественной войне 1941-1945 гг. в составе 102 стрелкового полка 41 стрелковой дивизии 69 армии Западного, Брянского, 1 Белорусского фронтов, ст. сержант, кузнец хозвзода 2 стр. батальона. Награжден орденом Красной Звезды, медалями «За отвагу», «За боевые заслуги», «За победу над Германией».

КОСЕНКО (КАСЕНКО) Николай Антонович, родился в 1922 г. Участвовал в Великой Отечественной войне 1941-1945 гг. в составе 14 отдельного батальона связи, сержант. (Архаринский р-н)

КОСЕНКОВ Михаил Кузьмич, родился в 1905 г. в п. Майский Мазановского р-на Амурской обл. Участвовал в Великой Отечественной войне 1941-1945 гг. Награжден орденом Отечественной войны II ст. (1985 г.), медалями юбилейными.

КОСИНЕНКО Иван Корнеевич, родился в 1918 г. в д. Державинка Серышевского р-на Амурской обл. Призван в июле 1942 г. Серышевским РВК. Участвовал в войне с Японией 09.08. - 03.09.1945 г. в составе 3 отдельного тяжелого понтонного полка 2 Дальневосточного фронта, рядовой, рулевой 4 понтонной роты. Награжден медалью «За боевые заслуги».

КОСИНСКИЙ Адам Николаевич, родился в 1925 г. в д. Заходы Белорусской ССР. Участвовал в Великой Отечественной войне 1941-1945 гг. в составе 393 полка НКВД. Был ранен. Награжден медалями «За отвагу», «За боевые заслуги», «За победу над Германией», юбилейными. (Мазановский р-н, с. Маргаритовка)

КОСИЦИН Николай Васильевич, родился в 1917 г. в с. Жариково Тамбовсого р-на Амурской обл. Призван в 1940 г. Ленинск-Кузнецким РВК Новосибирской обл. Участвовал в Великой Отечественной войне 1941-1945 гг. в составе 40 танковой бригады 62 армии Сталинградского фронта; 20 гв. танкового полка 3 гв. механизированной бригады 1 гв. механизированного корпуса 3 Украинского, Юго-Западного фронтов, гв. рядовой, шофер роты управления. Награжден медалями «За отвагу», «За боевые заслуги» - двумя, «За оборону Сталинграда», «За победу над Германией».

КОСИЦКИЙ Иван Гаврилович, родился 11.03.1921 г. в с. Ситниково Баевского р-на Новосибирской обл. Призван 10.05.1945 г. Мазановским РВК Амурской обл. из п. Усть-Норск. Участвовал в войне с Японией 09.08. - 03.09.1945 г. в составе 913 отдельного линейного батальона связи. Рядовой, линейный надсмотрщик. Награжден орденами Отечественной войны II ст. (1985 г.), медалями «За победу над Японией», юбилейными. Умер 13.02.1992 г. (Мазановский р-н, с. Путятино)

КОСИЦЫН Александр Михайлович, родился в 1922 г. в с. Андреевка Ивановского р-на Амурской обл. Призван в 1941 г. Ивановским РВК. Участвовал в Великой Отечественной войне 1941-1945 гг. в составе 227 танкового батальона 60 танковой бригады 34 армии Ленинградского, Северо-Западного фронтов, мл. лейтенант, ком. танка КВ. Награжден орденом Отечественной войны I ст. (1985 г.), медалями «За отвагу», юбилейными.

КОСИЦЫН Анатолий Иванович, родился в 1926 г. в с. Косицыно Тамбовского р-на Амурской обл. Участвовал в Великой Отечественной войне 1941-1945 гг. Награжден орденом Отечественной войны II ст. (1985 г.), медалями юбилейными.

КОСИЦЫН Антон Михайлович, родился в г. Благовещенске Амурской обл. Призван в 1943 г. Благовещенским ГВК. Участвовал в Великой Отечественной войне 1941-1945 гг. в составе 79 отдельного полка связи 47 армии 2, 1 Белорусских фронтов, ст. лейтенант, зам. ком. телефонно-телеграфного батальона. Награжден орденом Отечественной войны II ст. (1945 г.).

КОСИЦЫН Борис Михайлович, родился в 1917 г. в г. Благовещенске Амурской обл. Учствовал в Великой Отечественной войне 1941-1945 гг. Награжден орденом Отечественной войны II ст. (1985 г.), медалями юбилейными.

КОСИЦЫН Валентин Васильевич, родился в 1925 г. в с. Новоалександровка Тамбовского р-на Амурской обл. Участвовал в Великой Отечественной войне 1941-1945 гг. Награжден орденом Отечественной войны II ст. (1985 г.), медалями юбилейными.

КОСИЦЫН Василий Михайлович, родился в 1919 г. в с. Гильчин Тамбовского р-на Амурской обл. Учствовал в Великой Отечественной

войне 1941-1945 гг. Награжден орденом Отечественной войны II ст. (1985 г.), медалями юбилейными.

КОСИЦЫН Василий Михайлович, родился в 1901 г. Призван в августе 1942 г. Благовещенским ГВК Амурской обл. Участвовал в Великой Отечественной войне 1941-1945 гг. в составе 883 стрелкового полка 193 стрелковой дивизии Центрального фронта, мл. сержант, станковый пулеметчик 1 пул. роты 1 стр. батальона. Награжден медалью «За отвагу».

КОСИЦЫН Виктор Андреевич, родился в 1926 г. в с. Белоярово Мазановского р-на Амурской обл. Призван 13.11.1943 г. Мазановским РВК из с. Белоярово. Участвовал в войне с Японией 09.08. - 03.09.1945 г. в составе 59 стрелковой дивизии 26 стрелкового корпуса 1 Краснознаменной армии 1 Дальневосточного фронта, рядовой, стрелок. Награжден орденом Отечественной войны II ст. (1985 г.), медалями «За победу над Японией», юбилейными. (Приморский край)

КОСИЦЫН Владимир Михайлович, родился в 1911 (1912) г. в с. Жариково Тамбовского р-на Амурской обл. Призван 20.03.1942 г. Благовещенским ГВК Амурской обл. Участвовал в Великой Отечественной войне 1941-1945 гг. в составе 1198 стрелковогополка 359 стрелковой дивизии 31 армии Центрального фронта, мл. сержант, ком. стр. отделения. 03.09.1943 г. был тяжело ранен, комиссован. Инвалид войны II гр. Награжден медалью «За боевые заслуги». (г. Благовещенск)

КОСИЦЫН Георгий Михайлович, родился в 1918 г. в г. Благовещенске Амурской обл. Учствовал в Великой Отечественной войне 1941-1945 гг. Награжден орденом Отечественной войны II ст. (1985 г.), медалями юбилейными.

КОСИЦЫН Иван Михайлович, родился в 1918 г. в г. Благовещенске Амурской обл. Учствовал в Великой Отечественной войне 1941-1945 гг. Награжден орденом Отечественной войны II ст. (1985 г.), медалями юбилейными.

КОСИЦЫН Иннокентий Ефимович, родился в 1910 г. на заимке Рузайкина Ивановского р-на Амурской обл. Призван в 1942 г. Ивановским РВК. Участвовал в войне с Японией 09.08. - 03.09.1945 г. в составе штаба 1 Краснознаменной армии 1 Дальневосточного фронта, ст. техник-лейтенант, гидрометеоролог оперативного отдела штаба армии. Награжден орденами Отечественной войны II ст. (1985 г.), Красной Звезды, медалями юбилейными.

КОСИЦЫН Иннокентий Михайлович, родился 28.03.1915 г. в г. Благовещенске Амурской обл. Участвовал в войне с Японией 09.08. - 03.09.1945 г. в составе 60 артиллерийского полка 1 Дальневосточного фронта, сержант, ком. орудия. Награжден медалями «За победу над Германией», «За победу над Японией», юбилейными. Умер в 1980 г. (г. Благовещенск)

КОСИЦЫН Михаил Васильевич, родился в 1926 г. на х. Косицина Тамбовского р-на Амурской обл. Призван в 1943 г. Тамбовским РВК. Участвовал в войне с Японией 09.08. - 03.09.1945 г. в составе 132 отдельного моторизованного понтонно-мостового батальона 11 понтонно-мостовой бригады 1 Дальневосточного фронта, рядовой, понтонер. Награжден медалью «За отвагу».

КОСИЦЫН Николай Андреевич, родился 13.05.1909 г. в с. Белоярово Мазановского р-на Амурской обл. Призван 10.07.1941 г. Мазановским РВК из с. Белоярово. Участвовал в войне с Японией 09.08. - 03.09.1945 г. в составе 68 отдельного батальона связи 101 Благовещенского укрепрайона 2 Дальневосточного фронта, рядовой, телефонист. Награжден медалями «За победу над Японией», юбилейными. Умер 19.07.1971 г. (Мазановский р-н, с. Белоярово)

КОСИЦЫН Сергей Михайлович, родился в 1918 г. в с. Косицыно Тамбовского р-на Амурской обл. Призван в 1939 г. Тамбовским РВК. Участвовал в Великой Отечественной войне 1941-1945 гг. в составе 22 гв. стрелкового полка 9 гв. стрелковой дивизии, гв. мл. сержнт, водитель батареи 120 мм минометов. Награжден орденом Отечественной войны II ст. (1985 г.), медалями «За отвагу», юбилейными. (г. Благовещенск)

КОСИЦЫН Сергей Михайлович, родился в 1921 г. в п. Серышево Серышевского р-на Амурской обл. Учствовал в Великой Отечественной войне 1941-1945 гг. Награжден орденом Отечественной войны II ст. (1985 г.), медалями юбилейными.

КОСИЦЫН Тимофей Михайлович, родился 22.06.1923 г. в с. Богородское Ивановского р-на Амурской обл. Призван 08.03.1942 г. Мазановским РВК Амурской обл. из п. Норск. Участвовал в войне с Японией 09.08. - 03.09.1945 г. в составе 211 стрелкового полка, рядовой, наводчик РПД. Награжден орденом Отечественной войны II ст. (1985 г.), медалями «За победу над Японией», юбилейными. Проживал в (Мазановский р-н - в н.вр. Селе6мджинский р-н, п. Норск)

КОСИЦЫН Федор Иванович, родился в 1912 г. в г. Благовещенске Амурской обл. Призван в марте 1943 г. Белогорским РВК Амурской обл. Участвовал в Великой Отечественной войне 1941-1945 гг. в составе 53 отдельного мотоциклетного батальона 25 танкового корпуса Брянского, 1 Украинского фронтов, рядовой, радист отделения радиосвязи взвода управления. 15.08.1944 г. был контужен. Награжден орденами Красной Звезды, Славы III ст., медалью «За боевые заслуги».

КОСИЦЫН (КОСИЦИН) Федор Иванович, родился в 1920 г. в с. Тамбовка Тамбовского р-на Амурской обл. Призван в 1942 г. Зейским РВК Амурской обл. Участвовал в войне с Японией 09.08. - 03.09.1945 г. в составе 430 отдельного противотанкового истребительного дивизиона 388 стрелковой дивизии 15 армии 2 Дальневосточного фронта, ефрейтор, разведчик. Награжден орденом Отечественной войны II ст. (1985 г.), медалями «За боевые заслуги», юбилейными. (Белогорский р-н)

КОСИЦЫН Яков Максимович, родился 01.02.1920 г. в с. Муравьевка Тамбовского р-на Амурской обл. Участвовал в войне с Японией 09.08. - 03.09.1945 г. в составе 250 отдельного артиллерийского дивизиона береговой обороны Тихоокеанского флота. Награжден орденом Отечественной войны II ст. (1986 г.), медалями «За победу над Японией», юбилейными. (Белогорский р-н)

КОСОВ Виктор Михайлович, родился в 1915 г. в с. Семеновка Токаревского р-на Воронежской обл. Призван 12.07.1941 г. Тамбовским РВК Амурской обл. из с. Новоалександровка. Участвовал в Великой Отечественной войне 1941-1945 гг. в составе 167 гв. стрелкового полка 1 гв. стрелковой дивизии 3 Белорусского фронта, гв. мл. сержант, ком. пулеметного расчета. Награжден медалью «За отвагу». (Тамбовский р-н, с. Новоалександровка)

КОСОВ Иван Васильевич, родился в 1913 г. в с. Кольцовка Мазановского р-на Амурской обл. Призван 24.07.1941 г. Мазановским РВК из с. Новокиевский Увал. Участвовал в Великой Отечественной войне 1941-1945 гг. Рядовой. Награжден орденом Отечественной войны II ст. (1985 г.), медалями юбилейными.

КОСОВ Максим Тихонович, родился в 1924 г. в г. Вяземском Хабаровского края. Призван 25.08.1942 г. Мазановским РВК Амурской обл. из с. Кольцовка. Участвовал в войне с Японией 09.08. - 03.09.1945 г. в составе 203 отдельной местной стрелковой роты Сучанского сектора береговой обороны Тихоокеанского флота, рядовой, стрелок. Награжден орденом Отечественной войны II ст. (1985 г.), медалями «За победу над Японией», юбилейными. (Приморский край, г. Находка)

КОСОВ Павел Тихонович, родился в 1926 г. в с. Кольцовка Мазановского р-на Амурской обл. Призван 20.12.1943 г. Мазановским РВК из с. Кольцовка. Участвовал в войне с Японией 09.08. - 03.09.1945 г. Награжден орденом Отечественной войны II ст. (1985 г.), медалями юбилейными.

КОСОВ Петр Васильевич, родился в 1919 г. в с. Кольцовка Мазановского р-на Амурской обл. Призван в 1940 г. Мазановским РВК. Участвовал в войне с Японией 09.08. - 03.09.1945 г. в составе 303 бомбардировочного авиационного полка 55 бомбардировочной авиационной дивизии 19 авиационного бомбардировочного корпуса 9 воздушной армии 1 Дальневосточного фронта, ст. сержант, писарь. Награжден медалями «За боевые заслуги», «За победу над Японией» .

КОСОВ Филипп Тихонович, родился в 1904 г. Призван 20.03.1942 г. Мазановским РВК Амурской обл. из с. Сапроново. Участвовал в войне с Японией 09.08. - 03.09.1945 г. в составе 69 местного эвакопункта 2 Дальневосточного фронта. Вольнонаемный, рабочий по хозобслуживанию. Награжден медалями «За боевые заслуги», «За победу над Японией».

КОСОЛАПОВ Дмитрий Иванович, родился в 1921 г. в с. Борилово Волховского р-на Орловской обл. Участвовал в Великой Отечественной войне 1941-1945 гг. составе 641 автомобильного батальона. В январе 1942 г. под Ржевом был тяжело ранен. Находился на лечении в эвакогоспитале № 3076. Награжден орденом Отечественной войны II ст. (1985 г.), медалями юбилейными. (Сковородинский р-н, п. Тахтамыгда)

КОСОРИМ Тимофей Максимович, родился 03.03.1925 г. в Гордеевском р-не Брянской обл. Участвовал в Великой Отечественной войне 1941-1945 гг. в составе 41 стрелкового полка 2 Украинского фронта, рядовой, сапер инженерно-саперного батальона. Освобождал Венгрию. Награжден орденом Славы III ст., медалями «За отвагу» (дважды). (Белогорский р-н)

КОСТЕНКО Феодосий Васильевич, родился в 1913 г. в с. Михайловка Тетиевского р-на Киевской обл. Украинской ССР. Участвовал в Великой Отечественной войне 1941-1945 гг. в составе 219 артиллерийского полка, рядовой. Награжден орденом Отечественной войны II ст. (1985 г.), медалями юбилейными. (Архаринский р-н)

КОСТИН Дмитрий Степанович, родился 08.11.1904 г. в с. Красная Слобода. Призван 09.03.1942 г. Мазановским РВК Амурской обл. из с. Граматуха. Участвовал в войне с Японией 09.08. - 03.09.1945 г. в составе 214 стрелкового полка 12 стрелковой дивизии 2 Краснознаменной армии 2 Дальневосточного фронта, мл. сержант, минометчик. Награжден медалями «За победу над Японией», юбилейными. Умер 16.05.1982 г. (Мазановский р-н, с. Мазаново)

КОСТИН Иван Семенович, родился в 1909 г. в д. Даржинка Арык-Балыкского р-на Акмолинской обл. Казахской ССР. Призван в 1941 г. Магдагачинским РВК Амурской обл. Участвовал в войне с Японией 09.08. - 03.09.1945 г. в составе 158 стрелкового полка 190 стрелковой дивизии 1 Дальневосточного фронта, мл. сержант, ездовой минометной батареи. Награжден орденом Отечественной войны II ст. (1985 г.), медалями «За боевые заслуги», юбилейными.

КОСТИН Константин Никифорович, родился в 1924 г. в д. Брянта Зейского р-на Амурской обл. Участвовал в войне с Японией 09.08. - 03.09.1945 г. в составе 113 отдельной стрелковой бригады. Награжден орденом Отечественной войны II ст. (1985 г.), медалями юбилейными. (Архаринский р-н)

КОСТИН Павел Михайлович, родился в 1911 г. в п. Архара Архаринского р-на Амурской обл. Участвовал в Великой Отечественной войне 1941-1945 гг. в составе передвижного полевого госпиталя № 697-м 49 армии 2 Белорусского фронта, сержант, шофер транспортного взвода. Награжден орденом Отечественной войны II ст. (1985 г.), медалями «За боевые заслуги», «За оборону Москвы», юбилейными. (Архаринский р-н)

КОСТИН Павел Михайлович, родился в 1911 г. в д. Борки Рязанского р-на Рязанской обл. Призван 24.06.1941 г. Рязанским РВК. Участвовал в войне с Японией 09.08. - 03.09.1945 г. в составе 877 эвакогоспиталя, рядовой. Награжден орденом Отечественной войны II ст. (1985 г.), медалями юбилейными. Умер в 1998 г. (Архаринский р-н)

КОСТИН Спиридон Петрович, родился 11.01.1915 г. в с. Ветохино Залесовского р-на Алтайского края. Призван в октябре 1937 г. Залесовским РВК Алтайского края. Участвовал в Великой Отечественной войне 1941-1945 гг. в составе 76 отдельной гв. разведывательной роты 74 гв. стрелковой дивизии Сталинградского, 3, 4 Украинских, 1 Белорусском фронтов, гв. рядовой, разведчик. Был четырежды ранен. Награжден орденами Отечественной войны II ст. (1945 г.), Славы III ст., медалями «За освобождение Варшавы», «За взятие Берлина», «За победу над Германией», юбилейными. Умер 14.10.1976 г. (Мазановский р-н, с. Молчаново)

КОСТРИЦА Прокофий Тихонович, родился в 1910 г. в с. Песчаноозерка Октябрьского р-на Амурской обл. Призван в 1941 г. Свободненским РВК Амурской обл. Участвовал в войне с Японией 09.08. - 03.09.1945 г. в составе 70 стрелкового полка 3 стрелковой дивизии 2 Краснознаменной армии 2 Дальневосточного фронта, ст. сержант, ком. санитарного отделения. Награжден медалью «За отвагу».

КОСТРОМИН Владимир Александрович, родился 15.03.1920 г. на ст. Хилоп Читинской обл. Призван 25.10.1940 г. Агинским РВК Читинской обл. Участвовал в войне с Японией 09.08. - 03.09.1945 г. в составе 42 топографического отряда 2 Краснознаменной армии 2 Дальневосточного фронта, ефрейтор, радиотелеграфист. Награжден орденом Отечественной войны II ст. (1985 г.), медалями «За победу над Японией», юбилейными. Умер в 1986 г. (Мазановский р-н, с. Новокиевский Увал)

КОСТРОМИН Степан Васильевич, родился в 1922 г. в с. Ушаково Шимановского р-на Амурской обл. Призван 25.07.1941 г. Свободненским РВК Амурской обл. Участвовал в Великой Отечественной войне 1941-1945 гг. в составе 8 гв. отдельного мотоциклетного батальона 8 гв. механизированного корпуса Калининского, 1 Украинского, 1 Прибалтийского фронтов, гв. ст. сержант, ст. радист танка Т-34. Был дважды ранен. Нагажден орденами Отечественной войны II ст. (1985 г.), Красной Звезды, Славы III ст., медалями юбилейными. (Шимановский р-н)

КОСТЫЛЕВ Афанасий Иванович, родился 21.01.1916 г. в д. Камирка Сунского р-на Кировской обл. Призван в июне 1940 г. Горьковским РВК Горьковской обл. Участвовал в Великой Отечественной войне 1941-1945 гг. в составе 15 артиллерийского полка Центрального фронта, рядовой. В сентябре 1941г. под Москвой был тяжело ранен, потерял глаз. Продолжал воевать в составе службы обслуживания терапевтического отделения 475 армейского ветеринарного лазарета 18 армии 1 Украинского фронта. Считался пропавшим без вести. Награжден медалью «За боевые заслуги», «За оборону Москвы», «За победу над Германией».

КОСТЫЛЕВ Сергей Яковлевич, родился в 1909 г. в с. Грязнушка Благовещенского р-на Амурской обл. Призван в 1941 г. Свободненским РВК Амурской обл. Участвовал в войне с Японией 09.08. - 03.09.1945 г. в составе 7 артиллерийского полка 12 стрелковой дивизии 2 Краснознаменной армии 2 Дальневосточного фронта, ст. сержант, зав. продовольственными складами. Награжден орденом Отечественной войны II ст. (1985 г.), медалями «За боевые заслуги», юбилейными.

КОСТЮК Петр Титович, родился в 1913 г. в с. Любеч Любенского р-на Черниговской обл. Украинской ССР. Призван в сентябре 1935 г.

Любенским РВК. Участвовал в Великой Отечественной войне 1941-1945 гг. в составе войск НКВД г. Молотов. Награжден медалями «За боевые заслуги», «За победу над Германией», юбилейными. (Селемджинский р-н, пгт. Токур)

КОСТЮЧЕНКО Василий Анисимович, родился в 1921 г. в с. Ивановка Ивановского р-на Амурской обл. Призван 20.10.1940 г. Ивановским РВК. Участвовал в Великой Отечественной войне 1941-1945 гг. в составе 173 гв. артиллерийского полка 81 гв. стрелковой дивизии Сталинградского, Воронежского фронтов, гв. ефрейтор, наводчик орудия. Награжден орденом Красной Звезды, медалью «За отвагу». (Ивановский р-н, с. Правовосточное)

КОТЕНКО Илья Титович, родился 02.08.1910 г. в с. Марьяновка Завитинского р-на Амурской обл. Участвовал в войне с Японией 09.08. – 03.09.1945 г. в составе 8 отдельного минометного батальона Дальневосточного фронта, рядовой, минометчик. Награжден медалями «За победу над Японией», юбилейными. Умер 04.05.1982 г. (Мазановский р-н, с. Юбилейное)

КОТЕНКОВ Терентий Клементьевич, родился в 1913 г. в с. Петропавловка Зейского р-на Амурской обл. Призван в июне 1941 г. Зейским РВК. Участвовал в Великой Отечественной войне 1941-1945 гг. в составе 188 отдельного саперного батальона 5 танкового корпуса Западного фронта, ст. сержант, пом. ком. саперного взвода. Был дважды ранен. Награжден медалью «За отвагу».

КОТИК Степан Гордеевич, родился в 1922 г. в с. Арсентьевка Воронцовского р-на Винницкой обл. Украинской ССР. Призван в сентябре 1941 г. Мазановским РВК Амурской обл. Участвовал в войне с Японией 09.08. - 03.09.1945 г. в составе 213 армейского пушечного артиллерийского полка 1 армии 1 Дальневосточного фронта, сержант, ком. орудия. Награжден медалями «За отвагу», «За победу над Японией». (Мазановский р-н)

КОТЛЯРОВ Иннокентий Иванович, родился в 1922 г. в с. Новогеоргиевка Михайловского р-на Амурской обл. Призван в 1941 г. Тамбовским РВК Амурской обл. Участвовал в Великой Отечественной войне 1941-1945 гг. в составе 1301 пушечного артиллерийского полка 61 пушечной артиллерийской бригады 16 артиллерийской дивизии 2 Украинского фронта, рядовой, шофер паркового взвода. Награжде медалями «За отвагу», «За боевые заслуги».

КОТЛЯРОВ Тимофей Иванович, родился В 1917 г. в с. Н.-Егорьевка Михайловского р-на Амурской обл. Призван в 1941 г. Тамбовским РВК Амурской обл. Участвовал в Великой Отечественной войне в составе 144 стрелкового полка 49 стрелковой дивизии 2 ударной армии Сталинградского фронта; 116 гв. стрелкового полка 40 гв. стрелковой дивизии 31 гв. стрелкового корпуса 5 ударной армии Южного, 2 и 4 Украинских фронтов, гв. рядовой, пулеметчик. В ноябре 1943 г. под Мелитополем был тяжело ранен, комиссован. Инвалид войны II гр. Награжден медалями «За отвагу», «За боевые заслуги». (Тамбовский р-н, с. Раздольное)

КОТОВ Григорий Максимович, родился в 1912 (1913) г. в с. Каначул Ирбейского р-на Красноярского края. Призван 06.08.1942 г. Сковородинским РВК Амурской обл. Участвовал в Великой Отечественной войне 1941-1945 гг. в составе 832 стрелкового полка 266 стрелковой дивизии 3 гв. армии; 5 ударной армии Юго-Западного, 1 Белорусского фронтов, рядовой, орудийный номер 4 батареи 2 дивизиона. Штурмовал Берлин. Награжден орденом Отечественной войны II ст. (1985 г.), медалями «За отвагу», «За боевые заслуги», юбилейными.

КОТОВ Николай Петрович, родился 10.11.1919 г. Участвовал в Великой Отечественной войне 1941-1945 гг. в составе 45 отдельной Краснознаменной зенитной артиллерийской бригады Ленинградского фронта, старшина. Участвовал в войне с Японией 09.08. - 03.09.1945 г. Награжден медалями «За боевые заслуги», «За оборону Ленинграда», «За победу над Германией», «За победу над Японией». (Бурейский р-н)

КОТОВ Михаил Григорьевич, родился в 1925 г. в с. Большая Сазанка Серышевского р-на Амурской обл. Призван в 1942 г. Свободненским РВК Амурской обл. Участвовал в войне с Японией 09.08. - 03.09.1945 г. в составе 397 стрелкового полка 365 стрелковой дивизии 1 Краснознаменной армии 1 Дальневосточного фронта, мл. сержант, ком. отд. разведчиков взвода пешей разведки. Награжден орденом Отечественной войны II ст. (1985 г.), медалями «За боевые заслуги», юбилейными.

КОТУХ Михаил Никифорович, родился в 1926 г. в с. Константиновка Константиновского р-на Амурской обл. Участвовал в войне с Японией 09.08. - 03.09.1945 г. в составе 240 отдельного инженерно-саперного батальона, сержант, ком. отделения. Награжден орденом Отечественной войны II ст. (1985 г.), медалями «За победу над Японией», юбилейными. (г. Благовещенск)

КОТЮХ Павел Давыдович, родился в 1912 г. в с. Воронжа Серышевского р-на Амурской обл. Призван в 1941 г. Серышевским РВК. Участвовал в Великой Отечественной войне 1941-1945 гг. в составе 96 тяжелой гаубичной артиллерийской бригады разрушения 3 артиллерийского корпуса прорыва Ленинградского фронта, ст. сержант, ком. орудия. Был ранен в 1943 г. Награжден орденами Отечественной войны II ст. (1985 г.), Красной Звезды, медалями «За оборону Ленинграда», «За победу над Германией», юбилейными. (Серышевский р-н)

КОТЛАБУГА Ефим Григорьевич, родился в 1910 г. в с. Константиновка Мазановского р-на Амурской обл. Участвовал в Великой Отечественной войне 1941-1945 гг. Награжден орденом Отечественной войны II ст. (1985 г.), медалями юбилейными.

КОТОВ Афанасий Степанович, родился в 1917 г. в с. Практичи Мазановского р-на Амурской обл. Призван 24.07.1941 г. Мазановским РВК. Участвовал в войне с Японией 09.08. - 03.09.1945 г. в составе 29 отдельного понтонно-мостового батальона 10 понтонно-мостовой бригады 15 армии 2 Дальневосточного фронта, рядовой, понтонер. Награжден орденом Отечественной войны II ст. (1985 г.), медалями «За боевые заслуги», «За победу над Японией», юбилейными. (Мазановский р-н, с. Практичи)

КОТОВ Василий Андреевич, родился в 1914 г. в с. Сапроново Мазановского р-на Амурской обл. Участвовал в Великой Отечественной войне 1941-1945 гг. Награжден орденом Отечественной войны II ст. (1985 г.), медалями юбилейными.

КОТОВ Федор Тихонович, родился 12.01.1919 г. в с. Практичи Мазановского р-на Амурской обл. Участвовал в Великой Отечественной войне 1941-1945 гг. в составе 409 автомобильного батальона 4 стрелкового полка, рядовой. Был ранен и контужен, комиссован. Инвалид войны. Награжден орденом Отечественной войны I ст. (1985 г.), медалями «За боевые заслуги», «За победу над Германией», юбилейными. Умер 04.02.1993 г. (Мазановский р-н, с. Практичи)

КОТУХ Иван Никифорович, родился 20.08.1918 г. в г. Райчихинск Амурской обл. Участвовал в войне с Японией 09.08. - 03.09.1945 г. в составе стрелковой бригады, сержант. Награжден орденом Отечественной войны II ст. (1985 г.), медалями «За победу над Японией», юбилейными. Умер в 1991 г. (Константиновский р-н)

КОЦУМАХА Иван Митрофанович, родился в 1919 г. в с. Кольцовка Мазановского р-на Амурской обл. Участвовал в Великой Отечественной войне 1941-1945 гг. Награжден орденом Отечественной войны II ст. (1985 г.), медалями юбилейными.

КОЦУРОВ Григорий Тихонович, родился 28.01.1926 г. на х. Капустин Белореченского р-на Краснодарского края. Призван 22.04.1943 г. Белореченским РВК. Участвовал в Великой Отечественной войне 1941-1945 гг. в составе 1568 зенитного артиллерийского полка, рядовой, телефонист. Награжден Орденом Отечественной войны II ст. (1985 г.), медалями «За победу над Германией», юбилейными. (пгт. Прогресс)

КОЧАНОВ Петр Иванович, родился 10.01.1915 г. в с. Калмык Борисоглебского р-на Воронежской обл. Участвовал в войне с Японией 09.08. - 03.09.1945 г. в составе 192 стрелкового полка 12 стрелковой дивизии 18 стрелкового корпуса 2 Краснознаменной армии, 2 Дальневосточного фронта, сержант, ком. отделения линейной связи. Награжден орденом Отечественной войны II ст. (1985 г.), медалями «За победу над Японией», юбилейными. Умер 02.03.1989 г. (Мазановский р-н, с. Красноярово)

КОЧАНОВСКИЙ Тимофей Николаевич, родился в 1912 г. в с. Петропавловка Зейского р-на Амурской обл. Призван 19.02.1942 г. Мазановским РВК Амурской обл. Участвовал в войне с Японией 09.08. - 03.09.1945 гг. в составе 253 авиационного технического склада 2 Дальневосточного фронта, ст. сержант, ком. отделения. Награжден орденом Отечественной войны II ст. (1985 г.), медалями «За победу над Германией», «За победу над Японией», юбилейными. (г. Райчихинск)

КОЧЕГУРА Владимир Николаевич, родился 14.05.1926 . в с. Степановка Веселинского р-на Николаевской обл. Участвовал в Великой Отечественной войне 1941-1945 гг. Награжден орденом Отечественной войны II ст. (1985 г.), медалями «За взятие Кенигсберга», «За взятие Будапешта», «За взятие Берлина», «За победу над Германией», «За победу над Японией», юбилейными. (Сковородинский р-н, п. Тахтамыгда)

КОЧЕЛАЕВ Александр Гаврилович, родился в 1919 г. в п. Сиваки Магдагачинского р-на Амурской обл. Призван Магдагачинским РВК. Участвовал в войне с Японией 09.08. - 03.09.1945 г. в составе 3 стрелкового полка 27 стрелковой бригады, сержант, наводчик орудия. Награжден медалями «За победу над Японией», юбилейными. Умер в 2000 г. (г. Благовещенск)

КОЧЕЛАЕВ Павел Иосифович, родился в 1908 г. в г. Благовещенск Амурской обл. Призван 20.02.1942 г. Мазановским РВК Амурской обл. из с. Слава. Участвовал в Великой Отечественной войне 1941-1945 гг. в составе 39 зенитной артиллерийской дивизии РГК 1 Прибалтийского фронта, рядовой, ездовой комендантского взвода. Награжден орденом Отечественной войны I ст. (1985 г.), медалями «За отвагу», «За победу над Германией», юбилейными.

КОЧЕРГИН Андрей Николаевич, родился в 1920 г. в с. Шишкино Белевского р-на Тульской обл. Призван в январе 1943 г. Белогорским РВК Амурской обл. Участвовал в Великой Отечественной войне 1941-1945 гг. в составе 271 минометного полка 31 отдельной минометной бригады РГК 29 танковогокорпуса 5 гв. танковой армии, мл. лейтенант, парторг 1 батальона. Награжден орденом Красной Звезды.

КОЧЕРГИН Георгий Петрович, родился в 1920 г. в г. Благовещенск Амурской обл. Призван в 1940 г. Комсомольским-на-Амуре ГВК Хабаровского края. Участвовал в Великой Отечественной войне 1941-1945 гг. в составе 36 отдельного восстановительного железнодорожного батальона 14 железнодорожной бригады Воронежского фронта, мл. лейтенант, нач. группы технической роты. Награжден орденом Отечественной войны II ст. (1985 г.), медалями «За отвагу», юбилейными.

КОЧЕРГИНА Мария Григорьевна, родилась в с. Соловщино Новосильского р-на Орловской обл. Участвовала в войне с Японией 09.08. - 03.09.1945 г. в составе 560 стрелкового полка, рядовой. Награждена орденом Отечественной войны II ст. (1985 г.), медалями юбилейными. (Архаринский р-н)

КОЧЕРГИН Степан Михайлович, родился в 1915 г. в с. Нижняя Заимка Шиткинского р-на Иркутской обл. Призван 15.06.1941 г. Благовещенским ГВК Амурской обл. Участвовал в Великой Отечественной войне 1941-1945 гг. в составе 757 отдельной автотранспортной роты 62 стрелковой дивизии 31 армии; 126отдельного истребительного противотанкового дивизиона 62 стрелковой дивизии 31 армии Западного, Южного, 3 Белорусского фронтов, рядовой, номер орудия. Награжден орденами Отечественной войны I ст. (1985 г.), Славы III ст., медалями «За отвагу», «За боевые заслуги», «За победу над Германией».

КОЧЕТКОВ Алексей Иванович, родился в 1926 г. в с. Святорусовка Ромненского р-на Амурской обл. Участвовал в Великой Отечественной войне 1941-1945 гг. Награжден орденом Отечественной войны II ст. (1985 г.), медалями юбилейными. (Константиновский р-н)

КОЧЕТКОВ Иван Федорович, родился в 1916 г. в с. Невежкино Поимского р-на Пензенской обл. Призван в 1942 г. Бурейским РВК Амурской обл. Участвовал в войне с Японией 09.08. - 03.09.1945 г. в составе 445 стрелкового полка 361 стрелковой дивизии 15 армии 2 Дальневосточного фронта, мл. сержант, ком. отделения 9 стр. роты. Награжден медалью «За боевые заслуги».

КОЧЕТОВА Анна Павловна, родилась 10.02.1923 г. Участвовала в войне с Японией 09.08. - 03.09.1945 г. Награждена орденом Красной Звезды, медалями юбилейными. (пгт. Прогресс)

КОЧНЕВ Федор Павлович, родился В 1912 г. в г. Нерчинск Читинской обл. Призван в июне 1941 г. Зейским РВК Амурской обл. Участвовал в Великой Отечественной войне 1941-1945 гг. в составе 1220 гаубичного артиллерийского полка 58 гаубичной артиллерийской бригады 18 артиллерийской дивизии прорыва РГК Ленинградского, 2 Белорусского фронтов, сержант, ком. радиоотделения 1 батареи. Награжден медалями «За отвагу» (дважды), «За оборону Ленинграда». (Зейский р-н, п. Юбилейный)

КОЧУБЕЙ Иван Савельевич, родился 01.05.1918 г. в с. Губовка Компанеевского р-на Кировоградской обл. Украинской ССР. Призван 10.09.1939 г. Компанеевским РВК. Участвовал в Великой Отечественной войне 1941-1945 гг. в составе 201 стрелкового полка, рядовой, стрелок. Награжден медалями «За победу над Германией», юбилейными. (Мазановский р-н, п. В-Майск)

КОЧУГОВ Петр Степанович, родился в 1911 г. в с. Боркун Тулунского р-на Иркутской обл. Призван в 1941 г. Магдагачинским РВК Амурской обл. Участвовал в войне с Японией 09.08. - 03.09.1945 г. в составе 183 минометного полка РГК 15 армии 2 Дальневосточного фронта, рядовой, шофер 4 батареи 2 дивизиона. Награжден медалями «За боевые заслуги», «За победу над Японией», юбилейными.

КОЧУКОВ Алексей Григорьевич, родилсяв 1915 г. в с. Михайловка Благовещенского р-на Амурской обл. Участвовал в войне с Японией 09.08. - 03.09.1945 г. в составе 473 минометного полка 530 отдельной минометной бригады РГК, старшина, старшина 2 батареи. Награжден орденом Отечественной войны II ст. (1985 г.), медалями «За отвагу», «За победу над Японией», юбилейными. (Архаринский р-н)

КОЧУКОВ Андрей Михайлович, родился в 1918 г. в с. Каменка Мазановского р-на Амурской обл. Участвовал в Великой Отечественной войне 1941-1945 гг. Награжден орденом Отечественной войны II ст. (1985 г.), медалями юбилейными.

КОЧУКОВ Григорий Михайлович, родился в 1926 г. в с. Каменка Мазановского р-на Амурской обл. Участвовал в Великой Отечественной войне 1941-1945 гг. Награжден орденом Отечественной войны II ст. (1985 г.), медалями юбилейными.

КОЧУКОВ Михаил Иванович, родился 02.09.1926 г. в с. Каменка Мазановского р-на Амурской обл. Призван 15.12.1943 г. Мазановским РВК из с. Белоярово. Участвовал в войне с Японией 09.08. - 03.09.1945 г. в составе 395 стрелкового полка 363 стрелковой дивизии 35 армии 1 Дальневосточного фронта, рядовой, снайпер 1 стр. роты 1 стр. батальона. Награжден медалями «За боевые заслуги», За победу над Японией», юбилейными. (Мазановский р-н, с. Белоярово)

КОЧУКОВ Михаил Семенович, родился в 1907 г. Призван 13.08.1941 г. Мазановским РВК Амурской обл. Участвовал в Великой Отечественной войне 1941-1945 гг. в составе 70 отдельного истребительного противотанкового дивизиона 2 стрелковой дивизии Волховского, 2 Прибалтийского; 8 армии Ленинградского; 50 армии 2 Белорусского фронтов, старшина, наводчик орудия. Участник обороны Ленинграда. Был дважды ранен. Награжден орденами Славы III ст. - двумя, медалями «За отвагу», «За победу над Германией».

КОЧУРИН Григорий Трофимович, родился в 1915 г. в д. Харлово Краснополянского р-на Свердловской обл. Призван в 1942 г. Свободненским РВК Амурской обл. Участвовал в войне с Японией 09.08. - 03.09.1945 г. в составе 18 стрелкового полка 3 стрелковой дивизии 2 Краснознаменное армии 2 Дальневосточного фронта, рядовой, санитар. Награжден медалью «За отвагу».

КОШЕВАРОВ Павел Дмитриевич, родился в 1919 г. в с. Граматуха Мазановского р-на Амурской обл. Призван в 1939 г. Читинским РВК Читинской обл. Участвовал в Великой Отечественной войне 1941-1945 гг. в составе 6 инженерно-саперной штурмовой бригады 2 Украинского фронта, рядовой, сапер, вожатый собак отдельной роты собак-миноискателей. Награжден орденом Отечественной войны II ст. (1985 г.), медалями «За боевые заслуги», «За победу над Германией», юбилейными.

КОШЕВОЙ Павел Анисимович, родился в 1912 г. в с. Ивановцы Чигиринского р-на Кировоградской обл., Украинской ССР. Пизван в 1941 г. Чигиринским РВК. Участвовал в Великой Отечественной войне 1941-1945 гг. в составе 406 гв. пушечного артиллерийского полка 60 дивизионной гв. артиллерийской бригады Северо-Кавказского фронта, ст. сержант, автомеханик паркового взвода. Награжден медалями «За боевые заслуги», «За оборону Кавказа». Умер в 1971 г. (Завитинский р-н, с. Куприяновка)

КОШЕВОЙ Тимофей Спиридонович, родился в 1909 г. Участвовал в войне с Японией 09.08. - 03.09.1945 г. Награжден медалью «За победу над Японией». (Октябрьский р-н)

КОШЕВОЙ Яков Степанович. Принимал участие в войне с Японией 09.08. - 03.09.1945 г. в составе 305 отдельного зенитного артиллерийского дивизиона ПВО 97 стрелковой дивизии, мл. сержант, зам. ком. орудия. Награжден медалью «За победу над Японией». (Октябрьский р-н)

КОШЕЛЕВ Вениамин Иванович, родился 23.03.1924 г. в с. Борисоглебка Октябрьского р-на Амурской обл. Призван 12.07.1942 г. Тамбовским РВК Амурской обл. Участвовал в Великой Отечественной войне 1941-1945 гг. в составе 366 гв. тяжелого самоходного артиллерийского полка 4 гв. армии; 1830 тяжелого самоходного артиллерийского полка Западного, 2 Белорусского, 3 Украинского фронтов, ст. сержант, ком. орудия ИСУ-152. Награжден орденами Отечественной войны II ст. (1985 г.), Красной Звезды, медалями «За отвагу», «За победу над Германией», юбилейными. (Селемджинский р-н, пгт. Токур)

КОШЕЛЕВ Григорий Михайлович, родился в 1913 г. Призван 14.06.1941 г. Мазановским РВК Амурской обл. из с. Мазаново. Участвовал в Великой Отечественной войне 1941-1945 гг. Рядовой. Награжден орденом Отечественной войны II ст. (1985 г.), медалями юбилейными. (Октябрьский р-н, с. Борисоглебка)

КОШЕЛЕВ Тимофей Петрович, родился 25.10.1925 г. в с. Костомаровка Кыштовского р-на Новосибирской обл. Участвовал в Великой Отечественной войне 1941-1945 гг. Награжден орденом Отечественной войны II ст. (1985 г.), медалями юбилейными. (Сковородинский р-н, п. Тахтамыгда0

КОШЕЛЬ Лука Георгиевич, родился в 1910 г. Призван 11.08.1945 г. Мазановским РВК Амурской обл. из с. Белоярово. Участвовал в войне с Японией 09.08. - 03.09.1945 г. в составе объединенной школы Краснознаменной Амурской флотилии, матрос, номерной. Награжден медалью «За победу над Японией».

КОШИНОВ Николай Андреевич, родился в 1925 г. Призван в 1943 г. Свободненским РВК Амурской обл. Участвовал в войне с Японией 09.08. - 03.09.1945 г. в составе 1051 стрелкового полка 300 стрелковой дивизии 1 Краснознаменной армии 1 Дальневосточного фронта, мл. сержант, ком. отд. 2 стр.батальона. Награжден медалью «За отвагу».

КОШКИН Михаил Михайлович, родился 28.11.1912 г. в Кемеровской обл. Участвовал в Великой Отечественной войне 1941-1945 гг. Ком. минометной роты. Награжден орденом Отечественной войны II ст. (1985 г.), медалями «За победу над Германией», юбилейными. Умер 13.11. 1988 г. (Мазановский р-н, с. Новокиевский Увал)

КОШУРНИКОВ Емельян Иванович, родился в 1920 г. в с. Красноярово Мазановского р-на Амурской обл. Участвовал в Великой Отечественной войне 1941-1945 гг. Награжден орденом Отечественной войны II ст. (1985 г.), медалями юбилейными.

КРАВЕЦ Григорий Николаевич, родился в 1904 г. в с. Бригинец Ново-Басанского р-на Черниговской обл. Украинской ССР. Призван в 1941 г. Мазановским РВК Амурской обл. Участвовал в войне с Японией 09.08. - 03.09.1945 г. в составе 112 стрелкового полка 190 стрелковой дивизии 5 армии 1 Дальневосточного фронта, рядовой, стрелок. Награжден медалью «За боевые заслуги».

КРАВЕЦ Иван Никитович, родился в 1918 г. в с. Каменка Мазановского р-на Амурской обл. Призван в 1939 г. Мазановским РВК. Участвовал в Великой Отечественной войне 1941-1945 гг. в составе 2 отдельного тяжелого понтонно-мостового полка 3 Украинского фронта, ст. лейтенант, ком. понтонного взвода. Награжден орденами Отечественной войны II ст. (1985 г.), Красной Звезды, медалями «За боевые заслуги», «За победу над Германией», юбилейными. (Переехал на постоянное место жительства на Украину)

КРАВЕЦ Иван Яковлевич, родился в 1916 г. в с. Каменка Мазановского р-на Амурской обл. Призван 20.08.1941 г. Мазановским РВК из с. Белоярово. Участвовал в войне с Японией 09.08. - 03.09.1945 г. в составе 2 Дальневосточного фронта, ефрейтор. Награжден орденом Отечественной войны II ст. (1985 г.), медалями «За боевые заслуги», «За победу над Японией», юбилейными.

КРАВЦОВ Иван Иосифович, родился 02.08.1923 г. в п. Красный Городок Красногорского р-на Брянской обл. Участвовал в Великой Отечественной войне 1941-1945 гг. в составе 92 танковой бригады, рядовой, радист. Был тяжело ранен. Награжден орденом Отечественной войны II ст. (1985 г.), медалями «За победу над Германией», юбилейными. (Сковородинский р-н, п. Тахдамыгда)

КРАВЦОВ Иосиф Яковлевич, родился 18.01.1910 г. в с. Новокиевка Мазановского р-на Амурской обл. Призван 11.07.1941 г. Мазановским РВК. Участвовал в Великой Отечественной войне 1941-1945 гг. в составе отдельного пулеметного батальона 140 стрелковой дивизии 70 армии Центрального фронта, рядовой, пом. наводчика станкового пулемета 2 пул. роты. Был тяжело ранен, комиссован. Вновь призван 12.08.1945 г. Мазановским РВК. Награжден медалями «За боевые заслуги» , «За победу над Германией», юбилейными. Умер 28.01.1980 г. (Мазановский р-н, п. Пионерский)

КРАВЦОВ Леонид Викторович, родился в 1923 г. в п. Майский Мазановского р-на Амурской обл. Призван 29.07.1942 г. Мазановским РВК из п. Майский. Участвовал в Великой Отечественной войне 1941-1945 гг. в составе 363 отдельного батальона связи 29 танкового корпуса 5 гв. танковой армии 3 Белорусского, 1 Прибалтийского, 2 Белорусского фронтов, мл. сержант, ст. радист радиостанции РСБ. Награжден орденами Отечественной войны II ст. (1985 г.), Красной Звезды, медалями «За отвагу», «За победу над Германией», юбилейными. (Приморский край, Черниговский р-н, с. Васьяновка)

КРАВЦОВ Леонид Иванович, родился в 1925 г. в с. Черниговка Архаринского р-на Амурской обл. Участвовал в войне с Японией 09.08. - 03.09.1945 г. в составе 115 зенитного артиллерийского дивизиона 254 стрелкового полка 39 стрелковой дивизии, рядовой. Награжден орденом Отечественной войны II ст. (1985 г.), медалями «За победу над Японией», юбилейными. Умер 01.01.1995 г. (Архаринский р-н)

КРАВЦОВ Прокопий Епифанович, родился 28.02.1915 г. в д. Заган Свободненского р-на Амурской обл. Призван в июле 1941 г. Свободненским ГВК. Участвовал в войне с Японией 09.08. - 03.09.1945 г. в составе экипажа канонерской лодки № 33 Зее-Бурейской бригады речных кораблей Краснознаменной Амурской флотилии, старшина 2-й статьи, комендор палубный. Награжден медалями «За отвагу», «За победу над Японией», юбилейными. (Селемджинский р-н, п. Союзный)

КРАВЧЕНКО Василий Васильевич, родился в 1918 г. Призван в 01.09.1941 г. Мазановским РВК Амурской обл. Участвовал в Великой Отечественной войне 1941-1945 гг. в составе войсковой части 993 Карело-Финского фронта, рядовой, стрелок. Был контужен, комиссован. Вновь призван 11.01.1943 г. Мазановским РВК из с. Новокиевский Увал. Награжден медалями «За боевые заслуги», «За победу над Германией».

КРАВЧЕНКО Василий Матвеевич, родился в 1920 г. в с. Каничи Мазановского р-на Амурской обл. Призван 19.10.1942 г. Мазановским РВК. Участвовал в войне с Японией 09.08. - 03.09.1945 г. в составе 72 механизированной бригады 10 механизированного корпуса 1 Дальневосточного фронта, сержант, ком. пулеметного отделения. Награжден орденом Отечественной войны II ст. (1985 г.), медалями «За победу над Японией», юбилейными. (Мазановский р-н, с. Каничи)

КРАВЧЕНКО Григорий Адамович. Призван 10.07.1941 г. Мазановским РВК Амурской обл. из с. Практичи. Участвовал в Великой Отечественной войне 1941-1945 гг. в составе 210 стрелкового полка, мл. сержант. Был тяжело ранен. Награжден медалью «За победу над Германией».

КРАВЧЕНКО Григорий Васильевич, родился в 1919 г. в с. Монастырище Черниговского р-на Приморского края. Призван в 1942 г. Мазановским РВК Амурской обл. Участвовал в Великой Отечественной войне 1941-1945 гг. в составе штабной батареи 3 дивизиона 98 гв. артиллерийского полка 48 гв. стрелковой дивизии Степного, Воронежского, Юго-Западного, 2, 3 Украинских, 1, 2 Белорусских фронтов, гв. рядовой, ст. телефонист. Был ранен. Награжден орденами Отечественной войны II ст. (1985 г.), Славы III ст., медалями «За отвагу» (тижды), «За победу над Германией», юбилейными.

КРАВЧЕНКО Дмитрий Иванович, родился в 1913 г. в с. Стойба Селемджинского р-на Амурской обл. Участвовал в Великой Отечественной войне 1941-1945 гг. Награжден орденом Отечественной войны II ст. (1985 г.), медалями юбилейными.

КРАВЧЕНКО Иван Петрович, родился 19.01.1908 г. в с. Осиновка Михайловского р-на Уссурийской обл. Приморского края. Призван 28. 08.1941 г. Ворошиловским ГВК Приморского края. Участвовал в войне с Японией 09.08. - 03.09.1945 г. в составе 19 отдельного полка связи 1 Краснознаменной армии 1 Дальневосточного фронта, ст. лейтенант, ком. взвода подвижных средств связи. Награжден медалями «За боевые заслуги» (дважды), «За победу над Японией», юбилейными. (Селемджинский р-н, п. Стойба)

КРАВЧЕНКО Леонид Григорьевич, родился в 1924 г. в с. Муравьевка Тамбовского р-на Амурской обл. Призван в 1942 г. Тамбовским РВК . Участвовал в Великой Отечественной войне 1941-1945 гг. в составе 350 гв. стрелкового полка 114 гв. стрелковой дивизии 3 Украинского фронта, гв. ефрейтор, стрелок 9 стр. роты. Освобождал Венгрию, Австрию. Награжден орденами Отечественной войны II ст. (1985 г.), Красной Звезды (дважды), медалями «За отвагу», «За боевые заслуги», юбилейными.

КРАВЧЕНКО Леонид Константинович, родился в 1923 г. Призван 09.03.1942 г. Мазановским РВК Амурской обл. из п. Норск. Участвовал в войне с Японией 09.08. - 03.09.1945 г. в составе 451 минометного полка 52 отдельной минометной бригады 1 Краснознаменной армии 1 Дальневосточного фронта, рядовой, шофер паркового взвода. Награжден медалями «За боевые заслуги», «За победу над Японией».

КРАВЧЕНКО Михаил Григорьевич, родился в 1904 г. Призван в 1941 г. Мазановским РВК Амурской обл. Участвовал в Великой Отечественной войне 1941-1945 гг. в составе 206 артиллерийского полка 15 стрелковой дивизии 13 армии Центрального фронта, сержант, ком. отделения разведки управления 1 дивизиона. Награжден медалями «За отвагу», «За боевые заслуги».

КРАВЧЕНКО Михаил Федорович, родился в 1924 г. в с. Практичи Мазановского р-на Амурской обл. Призван 17.09.1942 г. Мазановским РВК. Участвовал в Великой Отечественной войне 1941-1945 гг. в составе 336 стрелкового полка 5 стрелковой дивизии 2 Прибалтийского фронта, мл. сержант, радиотелеграфист. Был ранен. Награжден орденами Отечественной войны II ст. (1985 г.), Красной Звезды, медалями «За отвагу», «За боевые заслуги», «За победу над Германией», юбилейными.

КРАВЧЕНКО Николай Карпович, родился в 1916 г. в г. Часовня Донецкой обл. Украинской ССР. Призван 27.03.1937 г. Артемовским РВК Донецкой обл. Участвовал в Великой Отечественной войне 1941-1945 гг. в составе 820 стрелкового полка 117 стрелковой дивизии, рядовой, стрелок. 19.04.1945 г. был ранен. Награжден орденом Красной Звезды, медалями «За победу над Германией», юбилейными. (Селемджинский р-н, пгт. Токур)

КРАВЧЕНКО Николай Митрофанович, родился в 1916 г. в с. Родионовка Завитинского р-на Амурской обл. Участвовал в Великой Отечественной войне 1941-1945 гг. Награжден орденом Отечественной войны II ст. (1985 г.), медалями «За победу над Германией», «За оборону Советского Заполярья», юбилейными. (Константиновский р-н)

КРАВЧУК Василий Григорьевич, родился в 1926 г. в с. Паутовка Мазановского р-на Амурской обл. Призван в 1943 г. Серышевским РВК Амурской обл. Участвовал в войне с Японией 09.08. - 03.09.1945 г. в составе 155 армейского запасного стрелкового полка 35 армии 1 Дальневосточного фронта, рядовой, стрелок. Был ранен при штурме

Хутоусского укрепрайона. Награжден орденом Отечественной войны I ст. (1985 г.), медалями «За отвагу», «За победу над Японией», юбилейными.

КРАВЧУК Иван Прохорович, родился в 1924 г. в с. Христиновка Мазановского р-на Амурской обл. Участвовал в Великой Отечественной войне 1941-1945 гг. в составе минометного взвода 2-го стрелкового батальона 801 стрелкового полка 235 стрелковой дивизии 54 стрелкового корпуса 43 армии Брянского, 1 Прибалтийского фронтов, ст. сержант, пом. ком. минометного взвода 2 стр. батальона. Награжден орденами Отечественной войны II ст. (1945г., 1985 г.), Красной Звезды -двумя, медалями «За отвагу» (дважды), «За победу над Германией», юбилейными.

КРАВЧУК Иван Сергеевич, родился в 1912 г. в с. Паутовка Мазановского р-на Амурской обл. Призван 10.07.1941 г. Мазановским РВК из с. Паутовка. Участвовал в войне с Японией 09.08. - 03.09.1945 г. в составе 388 пушечного артиллерийского полка РГК 2 Краснознаменной армии 2 Дальневосточного фронта, рядовой, орудийный номер 2 батареи. Награжден медалями «За отвагу», «За победу над Японией» .

КРАВЧУК Михаил Григорьевич, родился в 1925 г. в с. Паутовка Мазановского р-на Амурской обл. Призван в декабре 1942 г. Серышевским РВК Амурской обл. Участвовал в войне с Японией 09.08. - 03.09.1945 г. в составе 639 стрелкового полка 231 стрелковой дивизии 1 Краснознаменной армии 1 Дальневосточного фронта, сержант, ком. отделения 3 стр. роты. Награжден орденами Отечественной войны II ст. (1985 г.), Славы III ст., медалями «За победу над Японией», юбилейными.

КРАВЧУК Петр Гаврилович, родился в 1921 г. в с. Петровка Мазановского р-на Амурской обл. Призван 01.09.1942 г. Бурейским РВК Амурской обл. Участвовал в Великой Отечественной войне 1941-1945 гг. в составе 349 стрелкового полка 26 стрелковой дивизии 11 армии Северо-Западного фронта, рядовой, стрелок. Был тяжело ранен. Награжден орденом Отечественной войны I ст. (1985 г.), медалями «За боевые заслуги», «За победу над Германией», юбилейными.

КРАВЧУК Яков Сергеевич, родился в 1909 г. Призван 22.10.1941 г. Мазановским РВК Амурской обл. из с. Паутовка. Участвовал в Великой Отечестенной войне 1941-1945 гг. в составе 3 стрелкового батальона 1110 стрелкового полка 266 стрелковой дивизии 3 гв. армии Юго-Западного фронта, рядовой, стрелок. Был ранен, комиссован. Награжден медалями «За отвагу», «За победу над Германией», юбилейными. Умер 28.02.1980 г. (Мазановский р-н, с. Паутовка)

КРАЕВ Иван Михайлович, родился в 1921 г. в с. Антоновка Мазановского р-на Амурской обл. Участвовал в Великой Отечественной войне 1941-1945 гг. Награжден орденом Отечественной войны I ст. (1985 г.), медалями юбилейными.

КРАЕВ Николай Юрьевич, родился в 1922 г. в с. Антоновка Мазановского р-на Амурской обл. Участвовал в Великой Отечественной войне 1941-1945 гг. в составе 258-й танковой бригады; в войне с Японией 09.08. - 03.09.1945 г. в составе 258 танковой бригады, старшина 1 батальона. Награжден орденом Отечественной войны II ст. (1985г.), медалями юбилейными. (пгт. Прогресс)

КРАЕВ Петр Григорьевич, родился в 1918 г. г. Котельнич Кировской обл. Участвовал в Великой Отечественной войне 1941-1945 гг. Награжден орденом Отечественной войны II ст. (1985 г.), медалями юбилейными. (пгт. Прогресс)

КРАЕВОЙ Иван Васильевич, родился в 1912 г. Призван Архаринским РВК Амурской обл. Участвовал в войне с Японией 09.08. - 03.09.1945 г. в составе 135 отдельного пулеметного артиллерийского батальона, мл. сержант, санинструктор. (пгт. Прогресс)

КРАЙНИХ Андрей Макарович, родился 08.11.1923 г. в д. В.-Полтавка Деньковского р-на Полтавской обл. Украинской ССР. Призван 13.02.1942 г. Благовещенским ГВК Амурской обл. Участвовал в Великой Отечественной войне 1941-1945 гг. в составе 37 гв. стрелковой дивизии, рядовой, радист. Был тяжело ранен, комиссован. Награжден медалями «За победу над Германией», юбилейными. (Селемджинский р-н, пгт. Токур)

КРАМАРЕНКО Павел Яковлевич, родился в 1914 г. в Мазановском р-не Амурской обл. Участвовал в Великой Отечественной войне 1941-1945 гг. Награжден орденом Отечественной войны II ст. (1985 г.), медалями юбилейными.

КРАМАРЕНКО Петр Александрович, родился в 1907 г. Призван в апреле 1942 г. Тамбовским РВК Амурской обл. Участвовал в Великой Отечественной войне 1941-1945 гг. Ефрейтор. Награжден орденом Отечественной войны II ст. (1985 г.), медалями «За отвагу», юбилейными. Умер 18.09.1988 г.(Константиновский р-н, с. Ключи)

КРАМОРЕНКО Федор Матвеевич, родился в 1915 г. в с. Княжино Воронежской обл. Призван в 1942 г. Магдагачинским РВК Амурской обл. Участвовал в Великой Отечественной войне 1941-1945 гг. в составе 103 гв. зенитного артиллерийского полка 5 гв. зенитной артиллерийской дивизии 5 гв. армии РГК, гв. рядовой, телефонист 1 батареи. Награжден медалью «За отвагу».

КРАМАРЧУК Александр Трофимович, родился в 1920 г. в с. Новокиевка Мазановского р-на Амурской обл. Призван в 1940 г. Мазановским РВК. Участвовал в войне с Японией 09.08. - 03.09.1945 г. Мл. сержант. Награжден медалью «За победу над Японией». Проживал в (Мазановский р-н, с. Новокиевка)

КРАМАРЧУК Михаил Трофимович, родился в 1913 г. в с. Новокиевка Мазановского р-на Амурской обл. Призван 12.06.1941 г. Мазановским РВК. Участвовал в Великой Отечественной войне 1941-1945 гг. в составе 239 инженерного саперного батальона 47 стрелкового корпуса 70 армии 2 Белорусского фронта, ефрейтор, сапер. Награжден орденами Отечественной войны I ст. (1945 г.), Красной Звезды.

КРАПИВИН Евгений Иванович, родился в 1922 г. Участвовал в Великой Отечественной войне 1941-1945 гг. в составе 82 стрелкового полка, сержант. (Архаринский р-н)

КРАПЧЕТОВ Александр Филиппович, родился 15.10.1923 г. в с. Б-Медведи Михайловского р-на Волгоградской обл. Призван 01.05.1942 г. Калининским ГВК Волгоградской обл. Участвовал в Великой Отечественной войне 1941-1945 гг. в составе 215 запасного стрелкового полка, ст. сержант, шофер. Награжден медалями «За победу над Германией», юбилейными. (Селемджинский р-н, п. Лан)

КРАСАВЦЕВ Тихон Савельевич, родился в 1918 г. в с. Ново-Ольшанка Нижне-Девицкого р-на Воронежской обл. Призван 01.10.1938 г. Дзержинским РВК Горьковской обл. Участвовал в войне с Японией 09.08. - 03.09.1945 г. в составе 888 истребительного авиационного полка 128 авиационной дивизии 10 воздушной армии 2 Дальневосточного фронта, сержант, старшна технической службы. Награжден медалями «За боевые заслуги», «За победу над Японией», юбилейными. (Селемджинский р-н, п. Союзный)

КРАСИКОВ Михаил Никитович, родился в 1922 г. Призван в июле 1941 г. Оршанским РВК Калининской обл. Участвовал в Великой Отечественной войне 1941-1945 гг. в составе 15 кавалерийского корпуса Северо-Западного, 2 Украинского фронтов, рядовой, коновод комендантского эскадрона управления. Был трижды ранен. Награжден орденом Красной Звезды, медалями «За победу над Германией», юбилейными. (Селемджинский р-н, п. Коболдо)

КРАСИКОВ Михаил Федорович, родился 04.09.1910 г. в с. Ивановка Михайловского р-на Воронежской обл. Призван 22.07.1941 г. Тамбовским РВК Амурской обл. Участвовал в Великой Отечественной войне 1941-1945 гг. в составе 19 штурмовой бригады 3 ударной армии Сталинградского, Калининского фронтов, сержант, ком. отделения. В 1943 г. был тяжело ранен, комиссован. Инвалид войны. Награжден орденом Отечественной войны I ст. (1985 г.), медалями «За боевые заслуги», «За оборону Сталинграда», юбилейными. Умер 01.12.1999 г. (Константиновский р-н)

КРАСИЛЬНИКОВ Василий Александрович, родился в 1912 г. Участвовал в Великой Отечественной войне 1941-1945 гг. в составе 54 гв. автомобильного полка 16 гв. стрелковой дивизии Калининского, Брянского, Ленинградского фронтов; в войне с Японией 09.08. - 03.09.1941 г. в составе 1 Дальневосточного фронта, гв. ст. лейтенант, зам. командира роты подвоза. Награжден орденом Красной Звезды, медалями «За победу над Германией», «За победу над Японией». (Архаринский р-н)

КРАСИЛЬНИКОВ Яков Петрович, родился в 1925 г. в с. Кольцово Шимановского р-на Амурской обл. Участвовал в Великой Отечественной войне 1941-1945 гг. Награжден орденом Отечественной войны II ст. (1985 г.), медалями юбилейными. (Шимановский р-н)

КРАСИНСКИЙ Андрей Михайлович, родился в 1918 г. в с. Политово Брянской обл. Призван в 1942 г. Бурейским РВК Амурской обл. Участвовал в войне с Японией 09.08. - 03.09.1945 г. в составе 397 стрелкового полка 365 стрелковой дивизии 1 Краснознаменной армии 1 Дальневосточного фронта, рядовой, пулеметчик 3 стр. роты. Награжден медалью «За боевые заслуги».

КРАСКОВСКИЙ Василий Яковлевич, родился в 1922 г. в с. Осиновка Михайловского р-на Приморского края. Призван 09.10.1942 г. Мазановским РВК Амурской обл. из п. Норск. Участвовал в войне с Японией 09.08. - 03.09.1945 г. в составе 914 отдельного батальона связи 87 стрелкового корпуса 1 Краснознаменной армии 1 Дальневосточного фронта, старшина, начальник радиостанции. Награжден орденом Отечественной войны II ст. (1985 г.), медалями «За боевые заслуги» , «За победу над Японией», юбилейными.

КРАСНИКОВ Илья Иванович, родился в 1923 г. в д. Мощеное Грайворонского р-на Курской обл. Призван в 1942 г. Бурейским РВК Амурской обл. Участвовал в Великой Отечественной войне 1941-1945 гг. в составе 16 артиллерийской дивизии прорыва РГК Северо-Западного, Брянского, Степного, 2 Украинского фронтов, рядовой, телефонист взвода управления. Награжден орденами Отечественной войны II ст. (1985 г.), Красной Звезды, Славы III ст., медалями юбилейными. (пгт. Прогресс)

КРАСНОЛУЦКИЙ Федор Трофимович, родился в 1923 г. в с. Леонтьевка Мазановского р-на Амурской обл. Призван Андижанским РВК Узбекской ССР. Участвовал в Великой Отечественной войне 1941-1945 гг. в составе 23 гв. воздушно-десантного полка 9 гв. стрелковой дивизии 5 армии Степного, 2 Украинского фронтов, сержант, ком. отделения. Был тяжело ранен, комиссован. Награжден орденом Отечественной войны II ст. (1985 г.), медалями «За отвагу», «За победу над Германией», юбилейными. (Мазановский р-н, с. Бичура)

КРАСНОЩЕКОВ Василий Гаврилович, родился 19.10.1919 г. в с. Новоохочье Серышевского р-на Амурской обл. Призван 22.09.1942 г. Среднеканским РВК Нижне-Амурской обл. Хабаровского края. Участвовал в Великой Отечественной войне 1941-1945 гг. в составе 570 отдельного стрелкового полка, мл. сержант, ком. стр. отделения. Награжден орденом Отечественной войны II ст. (1985 г.), медалями «За победу над Германией», юбилейными. (Селемджинский р-н, пгт Токур)

КРАСОВСКИЙ Филипп Павлович, родился 13.11.1913 г. в д. Васильевка Тяжинского р-на Новосибирской обл. Призван 09.07.1941 г. Белогорским РВК Амурской обл. Участвовал в Великой Отечественной войне 1941-1945 гг. Сержант. 23.12.1944 г. был тяжело ранен, находился на лечении в эвакогоспитале № 446. Награжден орденом Отечественной войны II ст. (1985 г.), медалями юбилейными. (Сковородинский р-н, п. Тахтамыгда)

КРАСУЛЯ Надежда Степановна, родилась в 1923 г. в п. Кивда Бурейского р-на Амурской обл. Участвовала в Великой Отечественной войне 1941-1945 гг. Награждена орденом Отечественной войны II ст. (1985 г.), медалями юбилейными. (пгт. Прогресс)

КРАЧКОВСКИЙ Илья Павлович, родился в декабре 1917 г. в с. Маргаритовка Мазановского р-на Амурской обл. Призван в августе 1938 г. Участвовал в Великой Отечественной войне 1941-1945 гг. в составе комендатуры 61 морского отряда войск МВД, бухта Нагаево, г. Магадан. Старший сержант, радиотелеграфист. Награжден медалью «За победу над Германией». (Мазановский р-н, с. Маргаритовка)

КРАШЕНИННИКОВ Иван Александрович (Алексеевич), родился в 1912 г. Призван 24.07.1941 г. Мазановским РВК Амурской обл. из с. Новокиевский Увал. Участвовал в Великой Отечественной войне 1941-1945 гг. Рядовой. Был ранен, комиссован. Награжден медалью «За победу над Германией».

КРЕМЕНЧУК Михаил Кондратьевич, родился в 1923 г. в с. Натальевка Уметского р-на Тамбовской обл. Участвовал в войне с Японией 09.08. - 03.09.1945 г. в составе 1636 истребительного противотанкового артиллерийского полка, рядовой. Награжден орденом Отечественной войны II ст. (1985 г.), медалями юбилейными. (Архаринский р-н)

КРЕМЕНЬ Иван Яковлевич, родился в 1926 г. в п. Н.-Белокоровичи Олевского р-на Житомирской обл. Украинской ССР. Участвовал в Великой Отечественной войне 1941-1945 гг. Награжден орденом Отечественной войны II ст. (1985 г.), медалями «За боевые заслуги», «За победу над Германией», юбилейными. (Архаринский р-н)

КРЕМНЕВ Федор Павлович, родился 01.05.1920 г. в с. Михайловка Михайловского р-на Амурской обл. Призван 03.10.1940 г. Михайловским РВК. Участвовал в Великой Отечественной войне 1941-1945 гг. в составе 790 артиллерийского полка 250 стрелковой дивизии 63 армии Западного, Калининского, Северо-Западного, Брянского, 1 Белорусского фронтов, сержант, ком. орудия 2 батареи. Награжден орденом Красной Звезды, медалями «За отвагу» (дважды), «За победу над Германией», юбилейными. Умер 10.09.1981 г. (Мазановский р-н, с. Новокиевский Увал)

КРЕТИНИН Степан Иванович, родился в 1914 г. в с. Плотава Урывского р-на Воронежской обл. Призван в 1942 г. Селемджинским РВК Амурской обл. Участвовал в войне с Японией 09.08. - 03.09.1945 г. в составе 542 стрелкового полка 345 стрелковой дивизии 1 Дальневосточного фронта, мл. сержант, командир отделения. Награжден медалью «За боевые заслуги».

КРЕЩУК Иван Васильевич, родился в 1920 г. в с. Аркадьевка Архаринского р-на Амурской обл. Участвовал в Великой Отечественной войне 1941-1945 гг. в составе 633 стрелкового полка, рядовой. Был тяжело ранен, комиссован. Инвалид войны. Награжден орденом Отечественной войны II ст. (1985 г.), медалями юбилейными. (Архаринский р-н)

КРИВЕНКО Юрий Назарович, родился 25.04.1924 г. в с. Константиновка Константиновского р-на Амурской обл. Призван в 1942 г. Тамбовским РВК Амурской обл. Участвовал в войне с Японией 09.08.

- 03.09.1945 г. в составе Тихоокеанского флота. Награжден орденом Отечественной войны II ст. (1985 г.), медалями «За боевые заслуги», «За победу над Японией», юбилейными. Умер 06.09.1996 г. (Константиновский р-н)

КРИВЕНЦОВ Борис Фирсович, родился в 1923 г. в с. Корфово Тамбовского р-на Амурской обл. Призван 13.03.1942 г. Тамбовским РВК. Участвовал в Великой Отечественной войне 1941-1945 гг. в составе 755 стрелкового полка 217 стрелковой дивизии Брянского, 2 Белорусского фронтов, мл. сержант, наводчик 82 мм миномета 3 минометной роты. Награжден орденами Красной Звезды, Славы III ст.

КРИВЕНЦОВ Влаимир Васильевич, родился в 1922 г. в с. Чуевка Тамбовского р-на Амурской обл. Пизван 02.11.1941 г. Благовещенским ГВК Амурской обл. Участвовал в войне с Японией 09.08. - 03.09.1945 г. в составе 541 стрелкового полка 393 стрелковой дивизии 25 армии 1 Дальневосточного фрнта, лейтенант, ком. взвода автоматчиков. Награжден медалью «За боевые заслуги».

КРИВЕНЦОВ Иван Матвеевич, родился в 1912 (1909) г. в с. Чуевка Тамбовского р-на Амурской обл. Призван 26.06.1941 г. Тамбовским РВК. Участвовал в Великой Отечественной войне 1941-1945гг. в составе 1262 гаубичного артиллерийского полка 186 гаубичной артиллерийской бригады 29 артиллерийской дивизии прорыва 1 Белорусского фронта, рядовой, орудийный нмер 5 батареи 2 дивизиона. Награжден медалями «За отвагу», «За боевые заслуги».

КРИВЕНЦОВ Николай Николаевич, родился в 1924 г. в с. Чуевка Тамбовского р-на Амурской обл. Призван в 1942 г.Охинским РВК Сахалинской обл. Участвовал в Великой Отечественной войне 1941-1945 гг. в составе 111 танковой бригады 25 танкового корпуса 1 Украинского фронта, мл. техник-лейтенант, техник танковый 3 тнкового батальона. Награжден орденом Красной Звезды.

КРИВЕНЦОВ Петр Александрович, родился в 1914 (1913) г. в г. Благовещенск Амурской обл. Участвовал в Великой Отечественной войне 1941-1945 гг. Награжден орденом Отечественнй войны II ст. (1985 г.), медалями юбилейными.

КРИВЕЦКИЙ Иван Дмитриевич, родился в 1912 г. в с. Гащенка Свободненского р-на Амурской обл. Призван 22.06.1941 г. Свободненским РВК. Участвовал в Великой Отечественной войне 1941-1945 гг. в составе 1381стрелкового полка 96 стрелковой дивизии Донского, Сталинградского, Воронежского, 1 Украинского фронтов, ст. сержант, ком. отд. боепитания. Награжден орденами Отечественной войны II ст. (1985 г.), Славы III ст., медалями «За отвагу», «За боевые заслуги», юбилейными.

КРИВОНОГОВ Александр Степанович, родился в 1918 г. Призван в марте 1942 г. Сковородинским РВК Амурской обл. Участвовал в Великой Отечественной войне 1941-1945 гг. в составе 1381стрелкового полка 96 стрелковой дивизии Донского, Сталинградского, Воронежского, 1 Украинского фронтов, сержант, ком. отд. 1 стр. роты. Награжден медалью «За отвагу».

КРИВОНОГОВ Алексей Тарасович, родился в 1917 г. Призван Свободненским РВК Амурской обл. Участвовал в войне с Японией 09.08. - 03.09.1945 г. в составе 11 артиллерийского полка 190 стрелковой дивизии 5 армии 1 Дальневосточного фронта, мл. сержант, ком. отделения. Награжден медалями «За боевые заслуги», «За победу над Японией».

КРИВОНОС Иван Ефимович, родился в 1922 г. в д. Калуга Суражскогор-на Орловской обл. Призван 19.09.1942 г. Шимановским РВК Амурской обл. Участвовал в Великой Отечественной войне 1941-1945 гг. Награжден орденом Отечественной войны II ст. (1985 г.), медалями юбилейными. (Шимановский р-н)

КРИВОНОСЕНКО Федор Харламович, родился в 1922 г. в с. Мазаново Мазановского р-на Амурской обл. Призван в 1941 г. Бирским РВК Хабаровского края. Участвовал в Великой Отечественной войне 1941-1945 гг. в составе 300 гв. стрелкового полка 99 гв. стрелковой дивизии 9 гв. армии Карельского, 3 Украинского фронтов, гв. ст. лейтенант, помощник начальника политотдела. Был ранен. Награжден орденами Отечественной войны I ст. (1945 г., 1985 г.), Красной Звезды, медалями «За победу над Германией», юбилейными.

КРИВОНОСЕНКО Яков Максимович, родился в 1916 г. в с. Эпиха Мазановского р-на Амурской обл. Участвовал в Великой Отечественной войне 1941-1945 гг. Награжден орденом Отечественной войны II ст. (1985 г.), медалями юбилейными.

КРИВОРУЧКО Иван Михайлович, родился в 1921 г. Призван в 1940 г. Октябрьским РВК Амурской обл. Участвовал в войне с Японией 09.08. - 03.09.1945 г. в составе 477 стрелкового полка 365 стрелковой дивизии 1 Краснознаменной армии 1 Дальневосточного фронта, сержант, ком. стр. отделения. Награжден медалью «За боевые заслуги».

КРИВОХИЖА Николай Семенович, родился в 1924 г. в с. Алексеевка Мазановского р-на Амурской обл. Призван в 1942 г.Серышевским РВК Амурской обл. Участвовал в войне с Японией 09.08. - 03.09.1945 г. в составе 250 отдельной разведывательной роты 231 отдельной стрелковой дивизии 1 Краснознаменной армии 1 Дальневосточного фронта, рядовой, разведчик. Награжден орденом Отечественной войны II ст. (1985 г.), медалями «За боевые заслуги», «За победу над Японией», юбилейными.

КРИВОШАПКИН Владимир Сергеевич, родился в 1926 г. в с. Васильевка Белогорского р-на Амурской обл. Призван 12.11.1943 г. Мазановским РВК Амурской обл. из с. Александровка. Участвовал в Великой Отечественной войне 1941-1945 гг. Рядовой. Награжден орденом Отечественной войны II ст. (1985 г.), медалями юбилейными.

КРИВОШАПКИН Петр Андреевич, родился в 1923 г. в с. Васильевка Белогорского р-на Амурской обл. Призван 15.02.1942 г. Белогорским РВК. Участвовал в Великой Отечественной войне 1941-1945 гг. ; в войне с Японией 09.08. - 03.09.1945 г. в составе 788 артиллерийского полка 262 стрелковой дивизии 113 стрелкового корпуса 43, 39 армий Калининского, Западного, 1 Прибалтийского, 3 Белорусского, Забайкальского фронтов, ст. сержант, нач. радиостанции 2 дивизиона. Награжден орденами Отечественной войны II ст. (1945 г., 1985 г.), Красной Звезды, Славы III ст., медалями «За отвагу», «За победу над Германией», юбилейными. Умер 29.06.1987 г. (Мазановский р-н, с. Новокиевский Увал)

КРИВОШЕЕВ Владимир Митрофанович, родился в 1911 г. в с. Танга Улетовского р-на Читинской обл. Призван 07.09.1941 г. Бурейским РВК Амурской обл. Участвовал в Великой Отечественной войне 1941-1945 гг. в составе 151 отдельной стрелковой бригады; 14 гв. стрелкового полка 7-й гв. стрелковой дивизии Северо-Западного, 2 Прибалтийского, Ленинградского фронтов, ст. сержант, санинструктор. Был дважды ранен. Награжден орденом Красной Звезды, медалями «За отвагу», «За боевые заслуги», «За победу над Германией», юбилейными. Умер в 1981 г. (Ивановский р-н, с. Новоалексеевка)

КРИВОШЕЙ Алексей Степанович, родился в 1919 г. в с. Верхняя Полтавка Константиновского р-на Амурской обл. Призван 12.09.1939 г. Тамбовским РВК Амурской обл. из с. Новоалександровка. Участвовал в Великой Отечественной войне 1941-1945 гг. в составе 112 отдельной стрелковой бригады 7 гв. стрелкового корпуса 43 армии Западного фронта, рядовой, шофер отдельного противотанкового дивизиона. В мае 1942 г. под Вязьмой был тяжело ранен, комиссован.Инвалид войны. Награжден медалью «За боевые заслуги». (Тамбовский р-н, с. Новоалександровка)

КРИВОШЕИН Владимир Дмитриевич, родился 16.10.1923 (1925) г. в г. Благовещенск Амурской обл. Призван 19.12.1942 г. Благовещенским РВК. Участвовал в Великой Отечественной войне 1941-1945 гг. в составе 1231 стрелкового полка 371 стрелковой дивизии 5 армии 3 Белорусского фронта, сержант, ком. расчета 120 мм миномета. Награжден орденами Отечественной войны II ст. (1985 г.), Красной Звезды (дважды), медалями юбилейными. (Сковородинский р-н, п. Тахдамыгда)

КРИКУНОВ Гаврил Савельевич, родился в 1916 г. в с. Красногоровка Богучарского р-на Воронежской обл. Участвовал в Великой Отечественной войне 1941-1945гг. в составе 101 стрелкового полка; 107 стрелкового полка; в войне с Японией 09.08. - 03.09.1945 г. в составе эвакогоспиталя № 1419. Старший сержант, стрелок, санитар. Награжден орденом Отечественной войны II ст. (1985 г.), медалями «За победу над Германией», юбилейными. (Мазановский р-н, п. Майский)

КРИШТОП Павел Тимофеевич, родился В 1912 г. в Красногорском р-не Брянской обл. Призван в 1942 г. Сковородинским РВК Амурской обл. Участвовал в Великой Отечественной войне 1941-1945 гг. в составе 534 стрелкового полка, рядовой, стрелок. Награжден орденом Отечественной войны II ст. (1985 г.), медалями «За боевые заслуги», «За победу над Германией», юбилейными. (Сковородинский р-н, ст. Ольдой)

КРОЛИКОВ Степан Семенович, родился в 1915 г. в с. Прохладное Завитинского р-на Амурской обл. Участвовал в Великой Отечественной войне 1941-1945 гг. Награжден орденом Отечественной войны II ст. (1985 г.), медалями юбилейными. (пгт. Прогресс)

КРОПОВ Николай Михайлович, родился в 1910 г. Призван в 1941 г. Шимановским РВК Амурской обл. Участвовал в войне с Японией 09.08. - 03.09.1945 г. в составе 8 стрелкового полка 3 стрелковой дивизии 2 Краснознаменной армии 2 Дальневосточного фронта, сержант, ком. стр. отделения. Награжден медалью «За отвагу».

КРОТЕНОК Александр Васильевич, родился в 1926 г. в с. Ивановка Ивановского р-на Приморского края. Призван 10.11.1943 г. Мазановским РВК Амурской обл. из п. Майский. Участвовал в войне с Японией 09.08. – 03.09.1945 г. в составе 164 отдельной строительной роты Краснознаменной Амурской флотилии, матрос, стрелок. Награжден орденом Отечественной войны II ст. (1985 г.), медалями «За победу над Японией», юбилейными.

КРОШКА Петр Кононович, родился в 1911 г. в с. Новоалександровка Тамбовского р-на Амурской обл. Призван 05.07.1941 г. Фрунзенским РВК г. Владивостока Приморского края. Участвовал в Великой Отечественной войне 1941-1945 гг. в составе 122 стрелкового полка, рядовой, пулеметчик. 23.03.1943 г. на Орловском направлении был ранен. Продолжал службу в составе 147 отдельного зенитного артиллерийского дивизиона ПВО Дальенвосточной зоны ПВО Дальневосточного фронта, рядовой, орудийны номер. Награжден медалью «За боевые заслуги».

КРОШКО Михаил Ионович, родился 22.10.1918 г. в с. Николо-Александровка Тамбовского р-на Амурской обл. Призван в 1939 г. Октябрьским РВК Амурской обл. Участвовал в Великой Отечественной войне 1941-1945 гг. в составе 56 отдельного гв. истребительного противотанкового дивизиона 49 гв. стрелковой дивизии 4 Украинского фронта, гв. старшина, ком. 76 мм орудия. Награжден орденом Красной Звезды, медалью «За отвагу»

КРУГЛОВ Андрей Ильич, родился в 1923 г. в с. Андреевка Больше-Игнатовскогор-на Мордовской АССР. Призван 09.05.1942 г. Шимановским РВК Амурской обл. Участвовал в войне с Японией 09.08. - 03.09.1945 г. в составе 74 танковой бригады 2 Краснознаменной армии 2 Дальневосточного фронта. Награжден орденом Отечественнойвойны II ст. (1985 г.), медалями «За отвагу», юбилейными. (Шимановский р-н)

КРУКОВЕЦ Иван Иванович, родился 30.08.1923 г. в с. Любимое Октябрьского р-на Амурской обл. Участвовал в войне с Японией 09.08. - 03.09.1945 г. в составе 51 отдельной артиллерийской дивизии, моторист. Награжден орденом Отечественной войны II ст. (1985 г.), медалями юбилейными. (Бурейский р-н)

КРУМКИН Семен Никифорович, родился 13.07.1911 г. в с. Кутилово Октябрьского р-на Амурской обл. Призван 12.07.1942 г. Мазановским РВК Амурской обл. из с. Мазаново. Участвовал в войне с Японией 09.08. - 03.09.1945 г. в составе 388 пушечного артиллерийского полка 2 Краснознаменной армии 2 Дальневосточного фронта, рядовой, орудийный номер. Награжден медалями «За победу над Японией», юбилейными. Умер 28.07.1984 г. (Мазановский р-н, с. Новокиевский Увал)

КРУПЕЙЧЕНКО Василий Петрович, родился в 1926 г. в с. Крупейки Лоевского р-на Гомельской обл. Белорусской ССР. Участвовал в войне с Японией 09.08. - 03.09.1945 г. в составе 156 запасного стрелкового полка, мл. сержант. Награжден орденом Отечественной войны II ст. (1985 г.), медалями «За победу над Японией», юбилейными. (Архаринский р-н)

КРУПЕЙЧЕНКО (ДЕМЕНТЬЕВА) Галина Алексеевна, родилась в 1926 г. в г. Вышний Волочек Калининской обл. Участвовала в войне с Японией 09.08. - 03.09.1945 г. в составе эвако-госпиталя № 1949, рядовой, санитарка. Награжден орденом Отечественной войны II ст. (1985 г.), медалями юбилейными. Умерла 29.09.1997 г. (Архаринский р-н)

КРУСЬ Петр Иванович, родился в 1918 г. в с. Тавричанка Серышевского р-на Амурской обл. Призван в 1939 г. Участвовал в Великой Отечественной войне 1941-1945 гг. в составе 1178 стрелкового полка 350 стрелковой дивизии 17 стрелковой бригады 24 стрелкового корпуса 13 армии 1 Украинского фронта, сержант, наводчик 45 мм пушки. Был тяжело ранен. После излечения 12.06.1944 г. зачислен в отдельный батальон боевого обеспечения 17 стрелковой бригады ВВ НКВД. Участвовал в борьбе с бандами нацистов на Украине. Награжден орденом Отечественной войны II ст. (1985 г.), медалями «За боевые заслуги», «За победу над Германией» и юбилейными. (Мазановский р-н, с. Мазаново)

КРУТИКОВ Александр Семенович, родился в 1916 г. Призван 09.07.1941 г. Бурейским РВК Амурской обл. Участвовал в Великой Отечественной войне 1941-1945 гг. в составе 41 стрелковой дивизии Брянского, 1 Белорусского фронтов, ст. лейтенант, военный следователь. Был дважды ранен. Награжден орденом Красной Звезды, медалями «За победу над Германией», юбилейными.

КРУТИКОВ Сергей Данилович, родился в 1912 г. в с. Рыбное Рыбновского р-на Рязанской обл. Призван в 1941 г. Благовещенским РВК Амурской обл. Участвовал в войне с Японией 09.08. - 03.09.1945 г. в составе 18 стрелкового полка 3 стрелковой дивизии 2 Краснознаменное Армии 2 Дальневосточного фронта, рядовой, повозочный 1 батареи. Награжден орденом Отечественной войны II ст. (1985 г.), медалями «За боевые заслуги», юбилейными.

КРУШИНИН Алексей Федорович, родился 15.03.1922 г. в с. Безбородово Уренского р-на Горьковской обл. Призван 16.06.1941 г. Уренским РВК. Участвовал в Великой Отечественной войне 1941-1945 гг. в составе авиабазы. Рядовой, пулеметчик. Был пленен в сентябре 1941 г. Освобожден в 1945 г. Находился на спецпоселении до 1955 г. Награжден медалями «За победу над Германией», юбилейными. (Селемджинский р-н, пгт. Токур)

КРЫЛОВ Григорий Александрович, родился в 1915 г. в с. Райчиха Михайловского р-на Амурской обл. Призван в июне 1941 г. Магдагачинским РВК Амурской обл. Участвовал войне с Японией в составе 388 пушечного артиллерийского полка РГК 2 Краснознаменной армии 2 Дальневосточного фронта, мл. сержант, наводчик орудия. Награжден медалью «За отвагу».

КРЫСИН Василий Федорович, родился в 1916 г. с. Новоалександровка Тамбовского р-на Амурской обл. Призван 10.07.1941 г. Мазановским РВК Амурской обл. из п. Норск. Участвовал в войне с Японией 09.08. - 03.09.1945 г. в составе 388 пушечного артиллерийского полка РГК 2 Краснознаменной армии 2 Дальневосточного фронта, старшина, старший бригадир паркового взвода. Награжден орденом Отечественной войны II ст. (1985 г.), медалями «За боевые заслуги» , «За победу над Японией», юбилейными.

КРЫСИН Иван Федорович, родился в 1920 г. в с. Новоалександровка Тамбовского р-на Амурской обл. Призван в сентябре 1940 г. Мазановским РВК Амурской обл. из п. Норск. Участвовал в Великой Отечественной войне 1941-1945 гг. в составе 5 гв. воздушно-десантного стрелкового полка 4 гв. воздушно-десантной дивизии 1 Украинского фронта, гв. рядовой, автоматчик; в составе 6 гв. танковой бригады 1 Украинского фронта, гв. младший лейтенант, командир танка Т-34. Был контужен. Награжден орденами Красной Звезды, Отечественной войны I ст. (1985 г.), медалями «За отвагу», «За победу над Германией», юбилейными.

КРЫСОВ Алексей Прокопьевич, родился в 1917 г. в с. Христиновка Мазановского р-на Амурской обл. Призван 11.08.1941 г. Мазановским РВК из с. Новокиевский Увал. Участвовал в Великой Отечественной войне 1941-1945 гг. Рядовой. Был ранен, комиссован.

КРЫСОВ Егор Федорович, родился в 1925 г. Призван 13.08.1943 г. Мазановским РВК Амурской обл. из с. Козловка. Участвовал в Великой Отечественной войне 1941-1945 гг. в составе 1230 стрелкового полка 370 стрелковой дивизии 91 стрелкового корпуса 69 армии 1 Белорусского фронта, сержант, ком. стр. отделения. Награжден орденами Красного Знамени, Красной Звезды.

КРЮКОВ Владимир Матвеевич, родился в 1923 г. в п. Кивда Бурейского р-на Амурской обл. Призван в 1941 г. Бурейским РВК. Участвовал в Великой Отечественной войне 1941-1945 гг. Оборонял Сталинград. В 1942 году в бою в Сталинграде был тяжело ранен, комиссован. Награжден орденом Красной Звезды, медалями «За отвагу», юбилейными. (пгт. Прогресс)

КРЮКОВ Иван Михайлович, родился в 1919 г. в с. Преображенка Добровского р-на Рязанской обл. Призван 09.03.1942 г. Мазановским РВК Амурской обл. из с. Угловое. Участвовал в Великой Отечественной войне 1941-1945 гг. в составе 4-й батареи 103 гв. зенитно-артиллерийского полка 5 гв. зенитной артиллерийской дивизии, гв. ефрейтор, орудийный номер. Награжден медалями «За отвагу», «За победу над Германией».

КРЮЧКА Иван Михайлович, родился в 1925 г. в с. Федоровка Завитинского р-на Амурской обл. Призван 01.01.1943 г. Шимановским РВК Амурской обл. Участвовал в Великой Отечественной войне 1941-1945 гг. в составе 99 гв. стрелкового полка 31 гв. стрелковой дивизии 11 гв. армии 3 Белорусского фронта, гв. мл. сержант, снайпер 8 стр. роты; 146 армейского запасного стрелкового полка, гв. мл. сержант, пулеметчик. Награжден орденами Отечественной войны I ст. (1985 г.), Красной Звезды, медалями «За боевые заслуги», «За победу над Германией», юбилейными. (Завитинский р-н)

КРЮЧКО Петр Иванович, родился в 1922 г. в с. Федоровка Завитинского р-на Амурской обл. Участвовал в Великой Отечественной войне 1941-1945 гг. Награжден орденом Отечественной войны II ст. (1985 г.), медалями юбилейными. (Завитинский р-н)

КРЮЧКОВА Зинаида Федоровна, родилась 01.06.1919 г. в г. Благовещенск Амурской обл. Участвовала в войне с Японией 09.08. - 03.09.1945 гг. в составе госпиталя 2 Дальневосточного фронта, военврач. Награждена орденом Отечественной войны II ст. (1985 г.), медалями «За победу над Японией», юбилейными. Умерла 07.02.1983 г. (г. Благовещенск)

КРЮЧКОВ Павел Миронович, родился в 1912 г. в г. Саратов Саратовской обл. Призван 10.07.1941 г. Мазановским РВК Амурской обл. из с. Мазаново. Участвовал в войне с Японией 09.08. - 03.09.1945 г. в составе 388 пушечного артиллерийского полка РГК 2 Краснознаменной армии 2 Дальневосточного фронта, сержант, делопроизводитель штаба полка. Награжден орденом Отечественной войны II ст. (1985 г.), медалями «За боевые заслуги», «За победу над Японией», юбилейными.

КРЮЧКОВ Сергей Михайлович, родился в 1908 г. в Ивановском р-не Амурской обл. Призван 25.07.1941 г. Ивановским РВК. Участвовал в Великой Отечественной войне 1941-1945 гг. в составе 120 гаубичной бригады большой мощности РГК 1 Белорусского фронта, рядовой, орудийный номер. Награжден медалями «За боевые заслуги», «За взятие Берлина», «За победу над Германией», юбилейными. (Ивановский р-н, с. Садовое)

КРЯЧИК Иван Дмитриевич, родился в 1905 (1915) г. в с. Михайловка Благовещенского р-на Амурской обл. Призван 10.03.1942 г. Шимановским РВК Амурской обл. Участвовал в Великой Отечественной войне 1941-1945 гг. Награжден орденом Отечественной войны II ст. (1985 г.), медалями юбилейными. (Шимановский р-н)

КСЕНЗОВ Алексей Петрович, родился 26.02.1914 г. в с. Стара Рогачевского р-на Гомельской обл. Белорусской ССР. Призван 19.02.1942 г. Мазановским РВК Амурской обл. из с. Маргаритовка. Участвовал в войне с Японией 09.08. - 03.09.1945 г. в составе 20 отдельного полка связи 2 Краснознаменной армии 2 Дальневосточного фронта, рядовой, шофер кабельно-телеграфной роты на мототяге. Награжден медалями «За боевые заслуги», «За победу над Японией». (Мазановский р-н, с. Маргаритовка)

КСЕНОФОНТОВ Климентий Яковлевич, родился в 1922 г. в с. Александровка Мазановского р-на Амурской обл. Призван 25.07.1941 г. Идрицким РВК г. Новосибирска. Участвовал в Великой Отечественной войне 1941-1945 гг. в составе 479 стрелкового полка 149 стрелковой дивизии 65 армии Центрального, 1 Белорусского, 1 Украинского фронтов, ст. лейтенант, командир 8 стр. роты. Был дважды ранен. Награжден орденами Отечественной войны I ст. (1985 г.), Красной Звезды, медалями «За победу над Германией», юбилейными.

КСЕНОФОНТОВ Максим Маркович, родился в 1912 г. Призван в июле 1941 г. Свободненским РВК Амурской обл. Участвовал войне с Японией 09.08. - 03.09.1945 г. в составе 592 батальона аэродромного обслуживания 50 района авиационного базирования 12 воздушной армии Забайкальского фронта, рядовой, шофер. Награжден медалью «За боевые заслуги». (Шимановский р-н)

КУБЫШКИН Николай Матвеевич, родился 25.11.1921 г. в с. Кожаки Масальского р-на Калужской обл. Призван 15.07.1941 г. Масальским РВК. Участвовал в Великой Отечественой войне 1941-1945 гг. в составе 927 стрелкового полка; 836 батальона аэродромного обслуживания 208 штурмового авиационного полка 277 штурмовой авиационной дивизии, сержант, стрелок, моторист. Был тяжело ранен. Награжден орденом Отечественной войны II ст. (1985 г.), медалями «За отвагу», «За боевые заслуги», «За освобождение Праги», «За победу над Германией», юбилейными. Умер в 1986 г. (Мазановский р-н, с. Кольцовка)

КУБЫШКИН Степан Филиппович, родился в 1915 г. в с. Алексеевка Алексеевского р-на Воронежской обл. Пизван в июне 1941 г. Сковородинским РВК Амурской обл. Участвовал в войне с Японией 09.08. - 03.09.1945 г. в составе 218 артиллерийского полка 361 стрелковой дивизии 15 армии 2 Дальневосточного фронта, рядовой, орудийный номер 2 батареи. Награжден медалью «За боевые заслуги».

КУВАЙЦЕВ Иван Петрович, родился в 1910 г. в п. Норск Мазановского р-на Амурской обл. Участвовал в Великой Отечественной войне 1941-1945 гг. Награжден орденом Отечественной войны II ст. (1985 г.), медалями юбилейными.

КУВШИНОВ Валентин Ильич, родился в 1917 г. Призван в 1939 г. Мазановским РВК Амурской обл. Участвовал в войне с Японией 09.08. - 03.09.1945 г. в составе 214 отдельной танковой бригады БТ и МВ 16 армии 2 Дальневосточного фронта, мл. сержант, ст. шофер. Награжден медалями «За боевые заслуги», «За победу над Японией».

КУВШИНОВ Иван Дмитриевич, родился 18.10.1914 г. в с. Чечеры Колыбельского р-на Рязанской обл. Призван в январе 1942 г. Ворошиловским РВК Молотовской обл. Участвовал в Великой Отечественной войне 1941-1945 гг. в составе 129 гв. артиллерийского полка 61 гв. стрелковой дивизии, гв. рядовой, сапожник мастерской обувно-вещевого снабжения. Был тяжело ранен в 1944 г. Награжден орденом Отечественной войны II ст. (1985 г.), медалями «За боевые заслуги», «За победу над Германией», юбилейными. (Серышевский р-н)

КУВШИНОВ Игнат Николаевич, родился 18.01.1918 г. в с. Борисоглебка Октябрьского р-на Амурской обл. Призван 15.06.1941 г. Селемджинским РВК Амурской обл. Участвовал в войне с Японией 09.08. - 03.09.1945 г. в составе 101 укрепрайона 2 Дальневосточного фронта, ефрейтор, оружейный мастер. Награжден медалями «За победу над Японией», юбилейными. (Селемджинский р-н, п. Мариинск)

КУВШИНОВ Иннокентий Михайлович, родился 04.10.1906 г. в п.Астрахановка Благовещенского р-на Амурской обл. Призван 15.02.1942 г. Благовещенским РВК. Участвова в Великой Отечественной войне 1941-1945 гг. в составе 225 гв. стрелкового полка 78 гв. стрелковой дивизии Южного фронта, рядовой, стрелок. 02.08.1943 г. под Харьковом был тяжело ранен, комиссован. Инвалид войны I гр. Награжден медалями «За отвагу», «За победу над Германей». Умер 04.10.1971 г. (г. Благовещенск)

КУБЫШКИН Степан Филиппович, родился в 1915г. в с. Алексеевка Алексеевского р-на Воронежской обл. Призван в июне 1941 г. Сковородинским РВК Амурской обл. Участвовал в войне с Японией 09.08. - 03.09.1945 г. в составе 218 артиллерийского полка 361 стрелковой дивизии 15 армии 2 Дальневосточного фронта, рядовой, орудийный номер 2 батареи. Награжден медалью «За боевые заслуги».

КУДЕЛИН Василий Иванович, родился в 1927 г. Призван 27.10.1944 г. Мазановским РВК Амурской обл. из с. Слава. Участвовал в войне с Японией 09.08. - 03.09.1945 г. в составе станции безобмоточного размагничивания кораблей «СБР-9». Матрос, электрик 3-го класса. Награжден медалью «За победу над Японией».

КУДЕЛИН Семен Самойлович, родился 13.02.1926 г. в с. Желтоярово Свободненского р-на Амурской обл. Призван 17.12.1943 г. Селемджинским РВК Амурской обл. Участвовал в войне с Японией 09.08. - 03.09.1945 г. в составе 395 стрелкового полка 363 стрелковой дивизии 35 армии 1 Дальневосточного фронта, мл. сержант, пулеметчик 1 стр. батальона. Награжден орденом Отечественной войны II ст. (1985 г.), медалями «За боевые заслуги», «За побду над Японией», юбилейными. (Селемджинский р-н, пгт. Февральск)

КУДЕЛИН Федор Петрович, родился в 1912 г. в с. Леонтьевка Мазановского р-на Амурской обл. Участвовал в Великой Отечественной войне 1941-1945 гг. Рядовой. Был ранен. Награжден орденом Отечественной войны I ст. (1985 г.), медалями «За победу над Германией», юбилейными. (г. Зея)

КУДЕЛЯ Федор Пантелеевич, родился 14.08.1918 г. в с. Тамбовка Тамбовского р-на Амурской обл. Участвовал в войне с Японией 09.08. – 03.09.1945 гг. Рядовой. Награжден орденом Отечественной войны II ст. (1990 г.), медалями «За победу над Японией», юбилейными. (Селемджинский р-н, пгт. Февральск)

КУДИН Павел Игнатьевич, родился в 1926 г. в с. Таскино Мазановского р-на Амурской обл. Призван 15.12.1943 г. Мазановским РВК из с. Путятино. Участвовал в Великой Отечественной войне 1941-1945 гг. Рядовой. Награжден орденом Отечественной войны II ст. (1985 г.), медалями юбилейными.

КУДИН Павел Иосифович, родился в 1921 г. в с Старая Райчиха Бурейского р-на Амурской обл. Участвовал в Великой Отечественной войне 1941-1945 гг. Награжден орденом Отечественной войны II ст. (1985 г.). (пгт. Прогресс)

КУДИНОВ Василий Федорович, родился в 1918 г. Призван в 1941 г. Сковородинским РВК Амурской обл. Участвовал в войне с Японией 09.08. - 03.09.1945 г. в составе 112 стрелкового полка 190 стрелковой дивизии 5 армии 1 Дальневосточного фронта, сержант, нач. радиостанции. Награжден медалью «За боевые заслуги».

КУДЛАЕВ Василий Андреевич, родился 30.07.1916 г. в с. Муравьевка Тамбовского р-на Амурской обл. Призван 24.07.1941 г. Мазановским РВК Амурской обл. из с. Путятино. Участвовал в Великой Отечественной войне 1941-1945 гг. в составе 753 пушечного артиллерийского полка 24 пушечной артиллерийской бригады 5 артиллерийской дивизии 4 артиллерийского корпуса прорыва РГК Брянского, Центрального, 1 Белорусского фронтов, ст. сержант, ком. отделения тяги 6 батареи. Участник Курской битвы. Награжден орденом Красной Звезды, медалями «За боевые заслуги» , «За освобождение Варшавы» «За взятие Берлина». «За победу над Германией», юбилейными. Умер 03.12.1981 г. (Мазановский р-н, с. Путятино)

КУДЛАЕВ Иван Константинович, родился 15.12.1918 г. в с. Муравьевка Тамбовского р-на Амурской обл. Призван 10.03.1940 г. Мазановским РВК Амурской обл. из с. Путятино. Участвовал в войне с Японией 09.08. – 03.09.1945 г. в составе 903 дальне-бомбардировочного авиационного полка 128 авиационной дивизии 10 воздушной армии 2 Дальневосточного фронта, ст. сержант, воздушный стрелок-радист. Награжден медалями «За отвагу», «За победу над Японией». Умер 26.07.1967 г. (Мазановский р-н, с. Путятино)

КУДЛАЕВ Николай Андреевич, родился в 1924 г. в с. Путятино Мазановского р-на Амурской обл. Призван 16.09.1942 г. Яшкинским РВК Кемеровской области. Участвовал в Великой Отечественной войне 1941-1945 гг. Сержант, стрелок. Был ранен. Награжден медалью «За победу над Германией». (Московская область)

КУДЛАЕВ Павел Константинович, родился 01.07.1925 г. в с. Муравьевка Тамбовского р-на Амурской обл. Призван 12.12.1942 г. Мазановским РВК Амурской обл. из с. Путятино. Участвовал в войне с Японией 09.08. - 03.09.1945 г. в составе 970 стрелкового полка 255 стрелковой дивизии 15 армии 2 Дальневосточного фронта, сержант, пулеметчик. Награжден орденом Отечественной войны II ст. (1985 г.), медалями «За победу над Японией», юбилейными. Умер 31.07.1996 г. (Мазановский р-н, с. Новокиевский Увал)

КУДЛАЕВ Петр Константинович, родился в 1916 г. в с. Муравьевка Тамбовского р-на Амурской обл. Призван 10.07.1941 г. Мазановским РВК Амурской обл. из с. Путятино. Участвовал в войне с Японией 09.08. - 03.09.1945 г. в составе 44 отдельной роты отдела контрразведки СМЕРШ 2 Краснознаменной армии 2 Дальневосточного фронта, сержант, шофер. Награжден медалями «За боевые заслуги», «За победу над Японией, юбилейными.

КУДЛАЕВ Семен Константинович, родился 10.08.1911 г. Призван 10.07.1941 г. Мазановским РВК Амурской обл. из с. Путятино. Участвовал в войне с Японией 09.08. - 03.09.1945 г. в составе 388 пушечного артиллерийского полка РГК 2 Краснознаменной армии 2 Дальневосточного фронта, рядовой, шофер. Награжден медалями «За боевые заслуги», «За победу над Японией». Умер 03.04.1957 г. (Мазановский р-н, с. Путятино)

КУДРИН Иван Афанасьевич, родился в 1914 г. Призван 20.05.1944 г. Мазановским РВК Амурской обл. Участвовал в войне с Японией 09.08. - 03.09.1945 г. в составе 1641 артиллерийского полка 335 стрелковой дивизии 25 армии 1 Дальневосточного фронта, ефрейтор, ст. разведчик. Награжден орденом Отечественной войны II ст. (1985 г.), медалями «За боевые заслуги», «За победу над Японией», юбилейными. (г. Благовещенск)

КУДРЯВЦЕВ Василий Григорьевич, родился в 1925 г. в с. Новая Жуковка Куриловского р-на Саратовской обл. Участвовал в войне с Японией 09.08. - 03.09.1945 г. в составе 326 отдельного артиллерийского дивизиона, сержант. Награжден орденом Отечественной войны II ст. (1985 г.), медалями юбилейными. (Архаринский р-н)

КУДРЯВЦЕВ Иван Максимович, родился в 1926 г. в с. Нововоскресеновка Шимановского р-на Амурской обл. Призван 29.11.1943 г. Шимановским РВК. Участвовалв Великой Отечественной войне 1941-1945 гг. Награжден орденом Отечественной войны II ст. (1985 г.), медалями юбилейными. (Шимановский р-н)

КУЗЕНКО Иван Илларионович, родился в 1922 г. в с. Новороссийка Мазановского р-на Амурской обл. Участвовал в Великой Отечественной войне 1941-1945 гг. Награжден орденом Отечественной войны II ст. (1985 г.), медалями юбилейными.

КУЗИН Василий Никитович, родился в 1913 г. в д. Червяк-Знаменский Свердловского р-на Орловской обл. Призван в 1941 г. Свободненским РВК Амурской обл. Участвовал в войне с Японией 09.08. - 03.09.1945 г. в составе 112 стрелкового полка 190 стрелковой дивизии 5 армии 1 Дальневосточного фронта, мл. сержант, ком. миномета 3 мин. роты. Награжден медалями «За отвагу», «За победу над Японией».

КУЗИН Николай Семенович, родился в 1923 г. в с. Питима Жердевского р-на Тамбовской обл. Призван 08.03.1942 г. Сковородинским РВК Амурской обл. Участвовал в Великой Отечественной войне 1941-1945 гг. в составе 1210 стрелкового полка 336 стрелковой дивизии Центрального фронта, сержант, ком. минометного расчета. 27.07.1943 г. под г. Орлом был тяжело ранен, комиссован. Инвалид войны III гр. Награжден медалями «За отвагу», «За победу над Германией», юбилейными. (Сковородинский р-н, п. Тахтамыгда)

КУЗМЕНКО Василий Филимонович, родился в 1914 г. в с. Ново-Петровка Благовещенского р-на Амурской обл. Призван в 1941 г. Мазановским РВК Амурской обл. Участвовал в войне с Японией 09.08. - 03.09.1945 г. в составе 186 артиллерийского полка 345 стрелковой дивизии 87 стрелкового корпуса 1 Дальневосточного фронта, ст. сержант, зав. складом ГСМ. Награжден медалью «За боевые заслуги».

КУЗМЕНКО Михаил Ильич, родился в 1911 г. в с. Мармизовка Варвинского р-на Черниговской обл. Украинской ССР. Призван в 1942 г. Серышевским РВК Амурской обл. Участвовал в войне с Японией 09.08. - 03.09.1945 г. в составе 397 стрелкового полка 365 стрелковой дивизии 1 Краснознаменной армии 1 Дальневосточного фронта, ефрейтор, разведчик взвода пешей разведки. Награжден медалью «За отвагу».

КУЗМИН (КУЗЬМИН) Василий Иванович, родился в 1919 г. в с. Старая Райчиха Бурейского р-на Амурской обл. Призван в 1939 г. Михайловским РВК Амурской обл. Участвовал в войне с Японией 09.08. - 03.09.1945 г. в составе 165 стрелкового полка 79 стрелковой дивизии 16 армии 2 Дальневосточного фронта, ст. сержант, ком. отд. 3 стр. батальона. Награжден орденом Отечественной войны II ст. (1985 г.), медалями «За боевые заслуги», юбилейными.

КУЗНЕЦОВ Василий Игнатьевич, родился в 1926 г. в с. Песчаноозерка Октябрьского р-на Амурской обл. Призван в 1943 г. Ворошиловским РВК Приморского края. Участвовал в войне с Японией 09.08. - 03.09.1945 г. в составе 470 минометного полка РГК 15 Армии 2 Дальневосточного фронта, рядовой, шофер 4 батареи. Награжден орденом Отечественной войны II ст. (1985 г.), медалями «За боевые заслуги», юбилейными. (пгт. Прогресс)

КУЗНЕЦОВ Василий Кириллович, родился в 1914 г. в с. Ново-Кытманово Ново-Кытмановского р-на Алтайского края. Призван в 1942 г. Свободненским РВК. Участвовал в войне с Японией 09.08. - 03.09.1945 г. в составе 18 стрелкового полка 3 стрелковой дивизии 2 Краснознаменной армии 2 Дальневосточного фронта, рядовой, ст. телефонист роты связи. Награжден медалями «За боевые заслуги», «За победу над Японией».

КУЗНЕЦОВ Василий Петрович, родился в 1920 г. Призван в октябре 1940 г. Октябрьским РВК Амурской обл. Участвовал в войне с Японией 09.08. - 03.09.1945 г. в составе 352 стрелкового полка 35 стрелковой дивизии 5 стрелкового корпуса 2 Дальневосточного фронта, ст. сержант, ком. отделения роты автоматчиков. Награжден медалью «За боевые заслуги».

КУЗНЕЦОВ Георгий Васильевич, родился в 1910 г. в с. Белоярово Мазановского р-на Амурской обл. Призван 10.07.1941 г. Мазановским РВК из п. Норск. Участвовал в войне с Японией 09.08. - 03.09.1945 г. в составе 388 пушечного артиллерийского полка РГК 2 Краснознаменной армии 2 Дальневосточного фронта, мл. сержант, наводчик орудия. Штурмовал Ганцзинский укрепрайон. Награжден медалями «За отвагу», «За победу над Японией», юбилейными.

КУЗНЕЦОВ Егор Петрович, родился в 1907 г. в с. Россошь Алтайского р-на Алтайского края. Призван 20.02.1942 г. Мазановским РВК Амурской обл. из п. Норск. Участвовал в Великой Отечественной войне 1941-1945 гг. в составе 223 гв. стрелкового полка 204 - 78 гв. стрелковой дивизии 64 армии Сталинградского, Воронежского, Степного, 2 Украинского фронтов, гв. рядовой, повозочный телефонного взвода роты связи. Был ранен. Награжден орденом Красной Звезды, медалями «За отвагу» (дважды), «За оборону Сталинграда», «За победу над Германией».

КУЗНЕЦОВ Иван Иванович, родился в 1923 г. в с. Коромышево Дрязгинского р-на Воронежской обл. Призван в 1942 г. Магдагачинским РВК Амурской обл. Участвовал в войне с Японией 09.08. - 03.09.1945 г. в составе 199 стрелкового полка 39 стрелковой дивизии 1 Краснознаменной армии 1 Дальневосточного фронта, мл. сержант, ком. отделения 2 минометной роты. Награжден орденом Отечественной войны II ст. (1985 г.), медалями «За отвагу», юбилейными.

КУЗНЕЦОВ Иван Степанович, родился в 1915 г. Призван в октябре 1942 г. Тамбовским РВК Амурской обл. Участвовал в Великой Отечественной войне 1941-1945 гг. в составе 90 восстановительного железнодорожного батальона 14 железнодорожной бригады Волховского, 1, 4 Украинских фронтов, рядовой, подрывник минно-подрывного взвода. Награжден медалью «За отвагу».

КУЗНЕЦОВ Михаил Михайлович, родился в 1919 г. Призван в 1939 г. Мазановским РВК Амурской обл. Участвовал в Великой Отечественной войне 1941-1945 гг. в составе 893 стрелкового полка 196 стрелковой дивизии 42 армии Сталинградского, Ленинградского фронтов, мл. лейтенант, ком. взвода пешей разведки. Был дважды тяжело ранен. Награжден орденом Красной Звезды, медалью «За оборону Ленинграда».

КУЗНЕЦОВ Никита Матвеевич, родился в 1910 г. в с. Гореловка Рязанского р-на Рязанской обл. Участвовал в Великой Отечественной войне 1941-1945 гг, в войне с Японией 09.08. - 03.09.1945 г. в составе 192 отдельной артиллерийской дивизии, рядовой. Награжден орденом Отечественной войны II ст. (1985 г.), медалями «За победу над Германией», «За победу над Японией», юбилейными. (Архаринский р-н, п. Архара)

КУЗНЕЦОВ Николай Иванович, родился в 1923 г. в с. Песчаноозерка Октябрьского р-на Амурской обл. Участвовал в войне с Японией 09.08. - 03.09.1945 г. в составе 495 стрелкового полка 386 стрелковой дивизии 25 армии 1 Дальневосточного фронта, ст. сержант, ком. отделения. Награжден медалью «За отвагу». (Октябрьский р-н)

КУЗНЕЦОВ Николай Ильич, родился 20.04.1918 г. в с. Красноярово Мазановского р-на Амурской обл. Призван в 1938 г. Белогорским РВК Амурской обл. Участвовал в Великой Отечественной войне 1941-1945 гг. в составе 898 стрелкового полка 245 стрелковой дивизии 115 стрелкового корпуса 59 армии 1 Украинского фронта, старшина, ком. взвода разведки. Был трижды ранен. Инвалид войны. Награжден орденами Отечественной войны I ст. (1985 г.), II ст. (1945 г.), медалями «За отвагу», «За победу над Германией», юбилейными. Умер в 1988 г. (Мазановский р-н, с. Красноярово)

КУЗНЕЦОВ Николай Николаевич, родился в Горьковской обл. Призван Горьковским РВК. Участвовал в Великой Отечественной войне 1941-1945 гг. в составе отдельной артиллерийской батареи 319 стрелковой дивизии 90 стрелкового корпуса 43 армии 2 Белорусского фронта, рядовой, шофер. Был ранен. Награжден орденом Красной Звезды, медалями «За отвагу», «За победу над Германией», юбилейными. (Мазановский р-н, с. Новокиевский Увал)

КУЗНЕЦОВ Николай Николаевич, родилсяв 1917 г. Призван в 1938 г. Свободненским РВК Амурской обл. Участвовал в Великой Отечественной войне 1941-1945 гг. в составе 22 гв. мотострелковой бригады Сталинградского, 1 Украинского фронтов, гв. ст. сержант,разведчик 1 мотостр. батальона. Награжден орденом Красной Звезды.

КУЗНЕЦОВ Петр Павлович, родился в 1923 г. в с. Малиновка Завитинского р-на Амурской обл. Призван в 1942 г. Селемджинским РВК Амурской обл. Участвовал в войне с Японией 09.08. - 03.09.1945 г. в составе 630 стрелкового полка 388 стрелковой дивизии 15 армии 2 Дальневосточного фронта, мл. сержант, наводчик пулемета 5 стр. роты. Нагажден орденом Отечественной войны II ст. (1985 г.), медалями «За боевые заслуги», юбилейными.

КУЗНЦОВ Петр Павлович, родился в 1899 г. в д. Печенкино Советского р-на Кировской обл. Призван в 1942 г. Магдагачинским РВК Амурской обл. Участвовал в Великой Отечественной войне 1941-1945 гг. в составе 406 отдельного батальона связи 29 стрелкового корпуса 48 армии, рядовой, линейный надсмотрщик. Награжден орденом Красной Звезды.

КУЗНЕЦОВ Терентий Гаврилович, родился в 1913 г. Призван 14.06.1941 г. Мазановским РВК Амурской обл. из с. Мазаново. Участвовал в Великой Отечественной войне 1941-1945 гг. Рядовой. Награжден орденом Отечественной войны II ст. (1985 г.), медалями юбилейными.

КУЗНЕЦОВ Николай Павлович, родился в 1923 г. в с. Комиссаровка Белогорского р-на Амурской обл. Участвовал в Великой Отечественной войне 1941-1945 гг. Награжден орденом Отечественной войны II ст. (1985 г.), медалями юбилейными. (пгт. Прогресс)

КУЗНЕЦОВА Надежда Федоровна. Призвана Мазановским РВК Амурской обл. Участвовала в Великой Отечественной войне 1941-1945 гг. Награждена медалью «За победу над Германией». (Мазановский р-н, с. Красноярово)

КУЗНЕЦОВ Филипп Ефимович, родился 23.12.1916 г. в д. Ивановка Муравлянского р-на Рязанской обл. Призван 15.10.1941 г. Муравлянским РВК. Участвовал в Великой Отечественной войне 1941-1945 гг.; в войне с Японией 09.08. - 03.09.1945 г. в составе 17 танкового полка, рядовой, стрелок. Награжден медалями «За победу над Германией», «За победу над Японией», юбилейными. (Селемджинский р-н, с. Огоджа)

КУЗНЕЦОВ Яков Алексеевич, родился в 1918 г. Призван 18.02.1942 г. Магдагачинским РВК Амурской обл. Участвовал в Великой Отечественной войне 1941-1945 гг. в составе 1384 стрелкового полка 96 стрелковой дивизии Юго-Западного фронта, мл серажнт, ком. расчета минометной роты. Награжден медалью «За отвагу».

КУЗОВЕНКО Иван Артемович, родился в 1913 г. в с. Пеньковка Краснояружского р-на Курской обл. Призван в июле 1941 г. Тамбовским РВК Амурской обл. Участвовал в войне с Японией 09.08. - 03.09.1945 г. в составе 42 пушечного артиллерийского полка РГК 2 Краснознаменной армии 2 Дальневосточного фронта, рядовой, тракторный механик 6 батареи. Награжден медалью «За боевые заслуги».

КУЗОВЛЕВ Иван Тарасович, родился в 1902 г. в с. Удовное Удовненский р-н Краснодарского края. Участвовал в Великой Отечественной войне 1941-1945 гг. в составе 62 отдельного медико-санитарного батальона 39 стрелковой дивизии, рядовой. Награжден орденом Отечественной войны II ст. (1985 г.), медалями юбилейными. (Архаринский р-н)

КУЗУБ Борис Иванович, родился в 1918 г. в с. Ерковцы Ивановского р-на Амурской обл. Призван 01.09.1941 г. Белогорским РВК Амурской обл. Участвовал в Великой Отечественной войне 1941-1945 гг. в составе 1321 стрелкового полка 415 стрелковой дивизии 43 армии Западного фронта, рядовой, стрелок. Был тяжело ранен. Награжден орденом Отечественной войны I ст. (1985 г.), II ст. (1945 г.), медалями «За отвагу», «За победу над Германией», юбилейными. (Мазановский р-н, с. Сапроново)

КУЗУБ Иван Федосеевич, родился 06.05.1926 г. в с. Ягановка Липово-Долинского р-на Сумской обл. Украинской ССР. Призван 13.11.1943 г. Мазановским РВК Амурской обл. из с. Белоярово. Участвовал в войне с Японией 09.08. - 03.09.1945 г. в составе 99 стрелкового полка 59 стрелковой дивизии 26 стрелкового корпуса 1 Краснознаменной армии 1 Дальневосточного фронта, рядовой, стрелок. Награжден орденом Отечественной войны II ст. (1985 г.), медалями «За победу над Японией», юбилейными. (Иркутская обл., г. Братск)

КУЗЬКО Павел Григорьевич, родился 13.06.1913 г. в с. Покровка Октябрьского р-на Амурской обл. Призван в 1941 г. Октябрьским РВК. Участвовал в войне с Японией 09.08. - 03.09.1945 г. Награжден

орденом Отечественной войны II ст. (1985 г.), медалями «За отвагу», «За победу над Японией», юбилейными. Умер 16.10.1988 г. (Октябрьский р-н, с. Восточное)

КУЗЬМЕНКОВ Василий Иванович, родился в 1922 г. в с. Стойба Селемджинского р-на Амурской обл. Участвовал в Великой Отечественной войне 1941-1945 гг. Награжден орденом Отечественной войны II ст. (1985 г.), медалями юбилейными.

КУЗЬМЕНКО Василий Маркович, родился в 1921 г. в с. Алексеевка Мазановского р-на Амурской обл. Призван 20.03.1942 г. Мазановским РВК из с. Сапроново. Участвовал в Великой Отечественной войне 1941-1945 гг. Рядовой. Награжден орденом Отечественной войны II ст. (1985 г.), медалями юбилейными.

КУЗЬМЕНКО Владимир Дмитриевич, родился в 1927 г. на ст. Водораздельное Серышевского р-на Амурской обл. Призван 27.11.1944 г. Мазановским РВК Амурской обл. из с. Мазаново. Участвовал в войне 09.08. - 03.09.1945 г. Рядовой. Награжден орденом Отечественной войны II ст. (1985 г.), медалями «За победу над Японией», юбилейными.

КУЗЬМЕНКО Иван Маркович, родился в 1919 г. Призван 10.03.1940 г. Мазановским РВК Амурской обл. Участвовал в Великой Отечественной войне 1941-1945 гг. Рядовой. Награжден орденом Отечественной войны II ст. (1985 г.), медалями юбилейными.

КУЗЬМЕНКО Степан Никифорович, родился в 1918 г. в с. Алексеевка Мазановского р-на Амурской обл. Призван Мазановским РВК. Участвовал в войне с Японией 09.08. - 03.09.1945 г. в составе 25 отдельного полка связи, ефрейтор, линейный надсмотрщик. Награжден орденом Отечественной войны II ст. (1985 г.), медалями «За победу над Японией», юбилейными. Умер в 1988 г. (Мазановский р-н, с. Антоновка)

КУЗЬМЕНКО Филипп Федорович, родился в 1905 г. в с. Песчаноозерка Октябрьского р-на Амурской обл. Участвовал в Великой Отечественной войне 1941-1945 гг. Награжден орденом Отечественной войны II ст. (1985 г.), медалями юбилейными. Умер 31.12.1985 г. (Октябрьский р-н)

КУЗЬМИН Алексей Семенович, родился 02.05.1922 г. в д. Вострикoво Таранецкого р-на Калининской обл. Призван 15.09.1941 г. Селемджинским РВК Амурской обл. Участвовал в Великой Отечественной войне 1941-1945 гг. в составе 36 танкового полка, сержант, ком. орудия. 29.07.1944 г. был ранен. Награжден медалями «За отвагу», «За победу над Германией», юбилейными. (Селемджинский р-н, с. Ольгинск)

КУЗЬМИН Виктор Ермолаевич, родился в 1921 г. Призван 03.10.1940 г. Шимановским РВК Амурской обл. Участвовал в Великой Отечественной войне 1941-1945 гг. в составе 747 стрелкового полка 172 стрелковой дивизии Юго-Западного фронта, сержант, старшина 4 стр. роты. Был ранен. Награжден медалью «За отвагу». (Шимановский р-н)

КУЗЬМИН Владимир Сергеевич, родился в 1926 г. в с. Михайловка Мазановского р-на Амурской обл. Участвовал в войне с Японией 09.08. - 03.09.1945 г. Награжден орденом Отечественной войны II ст. (1985 г.), медалями «За победу над Японией», юбилейными.

КУЗЬМИН Георгий Федорович, родился в 1926 г. Призван в 1943 г. Тамбовским РВК Амурской обл. Участвовал в войне с Японией 09.08. - 03.09.1945 г. в составе 316 стрелкового полка 187 стрелковой дивизии 1 Дальневосточного фронта, ефрейтор, пулеметчик. Награжден медалью «За отвагу».

КУЗЬМИН Дмитрий Степанович, родился в 1917 г. в с. Лучки Сафоновского р-на Смоленской обл. Призван в августе 1941 г. Шимановским РВК Амурской обл. Участвовал в войне с Японией 09.08. - 03.09.1945 г. в составе 147 гаубичного артиллерийского полка РГК 2 Краснознаменной армии 2 Дальневосточного фронта, мл. сержант, зав. складом. Награжден орденом Отечественной войны II ст. (1985 г.), медалями «За боевые заслуги», юбилейными.

КУЗЬМИН Иван Михайлович, родился 25.05.1924 г. в с. Мартаховка Таранецкого р-на Калининской обл. Призван 15.09.1942 г. Селемджинским РВК Амурской обл. Участвовал в войне с Японией 09.08. - 03.09.1945 г. в составе 75 артиллерийского дивизиона 85 мм пушек, ст. матрос, номерной. Награжден медалями «За победу над Японией», юбилейными. (Селемджинский р-н, пгт. Экимчан)

КУЗЬМИН Иван Федорович, родился В 1904 г. Призван 23.03.1943 г. Тамбовским РВК Амурской обл. Участвовал в Великой Отечественной войне 1941-1945 гг. в составе 160 гв. стрелкового полка 54 гв. стрелковой дивизии 3 гв. стрелкового корпуса 28 армии 1, 3 Белорусских, 1 Украинского фронтов, гв. сержант, повозочный 2 стр. батальона. Награжден Орденом Славы III ст., медалями «За отвагу» (дважды). (Тамбовский р-н, с. Раздольное)

КУЗЬМИН Максим Яковлевич, родился в 1911 г. в с. Старая Райчиха Михайловского р-на Амурской обл. Призван 18.02.1942 г. Бурейским РВК Амурской обл. Участвовал в Великой Отечественной войне 1941-1945 гг. в составе 1021 стрелкового полка 307 стрелковой дивизии Центрального, 1, 3 Белорусских фронтов, мл. сержант, повар. Награжден орденом Отечественной войны II ст. (1985 г.), медалями «За отвагу» (дважды), «За боевые заслуги», «За победу над Германией», «За взятие Кенигсберга», юбилейными. (пгт. Прогресс)

КУЗЬМИН Павел Евдокимович, родился в 1922 г. в п. Райчиха Бурейского р-на Амурской обл. Участвовал в Великой Отечественной войне 1941-1945 гг. . Награжден орденом Отечественной войны II ст. (1985 г.), медалями юбилейными. (пгт. Прогресс)

КУЗЬМИН Петр Михайлович, родился в 1926 г. в с. Пинское Ачинского р-на Красноярского края. Призван в декабре 1943 г. Свободненским РВК Амурской обл. Участвовал в войне с Японией 09.08. - 03.09.1945 г. в составе 1648 зенитного артиллерийского полка 15 армии 2 Дальневосточного фронта, рядовой, разведчик 4 батареи. Награжден медалью За отвагу».

КУЗЬМИН Семен Арсентьевич, родился в 1926 г. в с. Слава Мазановского р-на Амурской обл. Призван 11.11.1943 г. Мазановским РВК из с. Слава. Участвовал в войне с Японией 09.08. - 03.09.1945 г. Рядовой. Награжден орденом Отечественной войны II ст. (1985 г.), медалями «За победу над Японией», юбилейными.

КУЗЬМИН Федор Андреевич, родился 20.10.1913 (1912) г. в с. Тамбовка Тамбовского р-на Амурской обл. Призван 20.07.1941 г. Тамбовским РВК. Участвовал в Великой Отечественной войне 1941-1945 гг. в составе 354 отдельного пулеметного артиллерийского батальона 155 укрепрайона 67 армии Ленинградского фронта, лейтенант, ком. пулеметного взвода. Награжден оредном Отечественной войны II ст. (1985 г.), медалями «За боевые заслуги», юбилейными. (Тамбовский р-н, с. Новоалександровка)

КУЗЬМИН Федор Арсентьевич, родился 28.04.1917 г. в с. Слава Мазановского р-на Амурской обл. Участвовал в войне с Японией 09.08. - 03.09.1945 г. в составе 214 танковой бригады 16 армии 2 Дальневосточного фронта, сержант, механик-шофер. Награжден орденом Отечественной войны II ст. (1985 г.), медалями «За победу над Японией», юбилейными. (Селемджинский р-н)

Слава Ивана Харитонова

СЕЙЧАС его орудие стоит на прямой наводке в двухстах метрах от немецких траншей. Снаряды роются на вражьей земле. Немцы отчетливо видят своего страшного, ненавистного врага — маленькую длинноствольную пушку, они смертельно боятся ее и целый день осыпают огневую точку старшего сержанта Харитонова снизу и снарядами. Но пушка цела и невредима — крепко берегут артиллеристы свою любимицу.

...Сегодня орудийный расчет Харитонова увеличил свой боевой счет. Разбита еще одна вражеская батарея, уничтожен еще один пулемет, истреблено еще два десятка гитлеровцев.

Имя Ивана Харитонова знают стрелки и саперы. Его помнят танкисты и автоматчики. Ордена Красного Знамени, Славы третьей степени и медали «За отвагу» и «За оборону Ленинграда» ярче всего говорят о боевой доблести славного героя.

* * *

Памятна зима этого года. Иван Харитонов сражается рядовым стрелком. В трудную, решающую минуту боя, когда выбыл из строя командир, Харитонов берет на себя командование и ведет взвод в атаку.

Иван отважный земляк
Иван ХАРИТОНОВ.

Потом ему дали пулемет. По колено в снегу, сквозь метель и пургу, шел он вперед с «товарищем Максимом», поддерживая друзей-стрелков. Еще немного погодя, когда этого потребовала обстановка, Харитонов стал бронебойщиком. С данным ружьем бежал он в стрелковой цепи на штурм западного берега реки Нарва. А потом Харитонов стал минометчиком, и здесь проявил мастерок точных и сокрушительных ударов.

«Артиллерийские нутро» разглядел в Харитонове командир батареи противотанковых ружей старший лейтенант Слюсаренский, веселый чернобровый украинец. Он взял Харитонова к себе, прикрепил к нему «артиллерийских наставников» и стал учить. Скоро Харитонов перерос своих «наставников» — он сдал зачеты на звание обязанностей ящичного, заряжающего, замкового и наводчика. Несколько недель боевой работы наводчиком — и Харитонов командир орудия.

Иван Харитонов, амурский столяр, стал заправским артиллеристом и горячо полюбил свою пушку.

Начался новый этап наступления. В первый день прорыва орудие Харитонова, стреляя прямой наводкой, разбило немецкую пушку и подавило пулемет. Пехота шла вперед, все дальше и дальше, и вместе с ней, не отставая ни на шаг, сквозь леса и болота следовала пушка Харитонова. Не раз расчет нес ее на руках, по тонким торфяникам, тащил волоком по лесным зарослям.

Храбро сражается расчет Харитонова — наводчик Парфенов, замковый Гаврилов, заряжающий Павлунькин, ящичный Афзаев. В одном бою за высоту орудие подбило две немецких автоматических пушки и уничтожило до взвода фашистов. Несколько часов шел бой, и ни разу не подвела пушка, — сказалась забота.

Блестяще поработал Харитонов при отражении контратаки целой танковой бригады СС—«Гросс». Он так рассказывает про этот бой:

— Под городом Тарту это было. Помню денек выдался солнечный такой, погожий. С утра было обыкновенно. Перекликались пулеметы, обменивались минами минометчики, нередко сухо потрескивала винтовка. Но к полудню, на нашем правом фланге, за лесом начался сильный артиллерийский обстрел. Пальба становилась все более мощной. В воздухе появились наши самолеты.

— Внимание! Танки! — донеслось с наблюдательного пункта батареи.

— В оптический прицел я увидел, как из лесу, на дорогу выполз громадный стоп стоймы. То был замаскированный танк. За ним шли бронетранспортеры — шесть бронированных машин, одна за другой.

— До танка осталось 700 метров. Я быстро повернул дистанционный маховичок. Перекрестья нитей поползли вверх. Первый снаряд попал в башню и заклинил ее. Танк стал поворачиваться всем корпусом, чтобы навести орудие на мою пушку. Пока он поворачивался, я выбрал момент и выстрелил в моторную часть «Тигра». Первый снаряд скользнул по броне. Только второй пробил броню и поджал, повалившему, в мотор. Танк еще полз вперед, но за ним уже тянулась лента черного дыма. Пламя все разгоралось и «Тигр» остановился, закупорив дорогу шести бронетранспортерам. Тогда я перенес огонь на них. Они стали пятиться назад, и стукнул по крайнему бронетранспортеру и разорвал ему снарядом кабину. Пять машин, что были в середине, оказались в ловушке — на взад, на вперед. Фрицы-десантники стали прыгать с брони. Я сменил бронебойные снаряды на картечь и беглым огнем накрыл гитлеровцев.

...Три «Тигра» и шесть бронетранспортеров сжег Харитонов в этом бою. Генерал, прибывший на поле боя, поцеловал героя за мастерскую стрельбу по немецким танкам. За этот бой старшего сержанта Ивана Харитонова представили к новой правительственной награде — ордену Славы 1-й степени. К ордену Славы II-й степени он был представлен за уничтожение в одном бою пяти немецких пушек.

* * *

Пусть прочтет эти строки мать Харитонова — Прасковья Ивановна из деревни Чесноковка-на-Амуре, пусть прочтут про своего земляка-героя его друзья амурцы. Иван Харитонов ведет сейчас бой в самой берлоге немецкого зверя — в Восточной Пруссии.

Слава амурцу Харитонову!

Старший лейтенант М. ОДИНЕЦ.

Фронтовой привет

Дорогие товарищи земляки! Шлем вам свой фронтовой привет и поздравляем с праздником 27-й годовщины Октября.

Все мы трое до войны жили и работали в Амурской области, а сейчас — на своем танке беспощадно громим врага. За боевые заслуги правительство наградило нас высокими наградами.

Товарищи, в своем коротком письме мы хотим пожелать вам радостно провести праздник и с новыми силами приступить к работе на помощь фронту. Со своей стороны заверяем вас, что мы сделаем все, чтобы скорее наступил светлый час нашей окончательной победы.

Пишите нам по адресу: Полевая почта 45012 И.

Н. Некрасов, К. Семенчук, Ф. Миляков.

НАШ ЗЕМЛЯК — Петр Васильевич Семайкин, до войны работавший начальником охраны в Золотопроденабе на пристани Бурея,— около трех лет сражался на фронте. Будучи пулеметчиком в разведке, он уничтожил свыше 400 гитлеровцев и привел 10 «языков». За проявленное мужество и отвагу он награжден двумя орденами Красной Звезды, двумя орденами Красного Знамени, двумя медалями «За отвагу» и медалью «За оборону Сталинграда». Сейчас тов. Семайкин работает председателем поселкового Совета пристани Бурея.

На снимке: П. В. Семайкин. Фото Б. Байдалова.

Подвиг нашего земляка

ПИСЬМО ИЗ МАНЬЧЖУРИИ

До войны Григорий Дорохин работал шофером на Среднем Ургале, возил грузы для Бурейшахтстроя. Трудился он честно, жил в достатке.

На Среднем Ургале его и застала война, начатая немецко-фашистскими захватчиками против Советского Союза. Дорохин, как и многие тысячи других советских патриотов, ушел в Красную Армию. Ему дали винтовку. После упорной боевой учебы Григорий приобрел специальность военного связиста. Эта специальность требует выносливости, выдержки и физической закалки.

Вскоре о Дорохине пошла слава, как о хорошем, примерном бойце.

...И вот по приказу Советского правительства Красная Армия перешагнула маньчжурскую границу, чтобы разбить и уничтожить японских империалистов. В первых рядах наступающих частей шел Григорий Дорохин.

Батарее офицера Мишавина было приказано огнем поддержать наступление на один из опорных пунктов врага. Батарея открыла огонь, но противник яростно огрызался. Его снаряды рвались вокруг советских артиллеристов. Осколком снаряда перебило телефонную линию. Наша батарея потеряла связь с командным пунктом. В ту же минуту Дорохин бросился на поиски повреждения. Но на его пути разорвался новый снаряд, Григорий получил серьезную рану в грудь. Однако патриот обнаружил повреждение, соединил концы проводов, возвратился на огневую позицию и стал принимать команды с наблюдательного пункта. Его товарищи настойчиво советовали ему немедленно отправиться в госпиталь, но Дорохин продолжал стоять на боевом посту.

— Не покину поля боя. — заявил он командиру, — пока сердце бьется в моей груди.

Командование по достоинству оценило мужество и стойкость вашего земляка Григория Дорохина, наградив его медалью «За отвагу».

Григорий Дорохин бился за счастье своего народа, за то, чтобы навсегда обезопасить советские дальневосточные рубежи.

Сержант И. МУРЗИН.

Полевая почта 71355-Б.

Три письма

[illegible]

[illegible]

[illegible]

КУЗЬМИН Федор Кондратьевич, родился в 1924 г. Призван в марте 1942 г. Хилокским РВК Читинской обл. Участвовал в Великой Отечественной войне 1941-1945 гг. Гвардии ефрейтор. Участвовал в Сталинградской битве, на Курской дуге, форсировал Днепр, освобождал Польшу. Награжден орденом Красной Звезды, медалями «За отвагу», «За оборону Сталинграда», юбилейными. (Сковородинский р-н, п. Талдан)

КУЗЬМИН Федор Сергеевич, родился в 1921 г. в с. Михайловка Мазановского р-на Амурской обл. Участвовал в Великой Отечественной войне 1941-1945 гг. Награжден орденом Отечественной войны II ст. (1985 г.), медалями юбилейными.

КУЗЮТИН Александр Андреевич, родился в 1922 г. в с. Орловка Константиновского р-на Амурской обл. Участвовал в Великой Отечественной войне 1941-1945 гг. Рядовой. Награжден орденом Отечественной войны II ст. (1985 г.), медалями юбилейными. (Сковородинский р-н, п. Мадалан)

КУЗЮТИН Михаил Ефимович, родился 21.01.1924 г. Участвовал в войне с Японией 09.08. - 03.09.1945 г. Рядовой. Награжден медалями «За победу над Японией», юбилейными. (Серышевский р-н)

КУЗЯЕВ Михаил Иванович, родился 21.11.1910 г. в с. Колтума Усть-Карского р-на Читинской обл. Призван 10.03.1942 г. Зейским РВК Амурской обл. Участвовал в Великой Отечественной войне 1941-1945 гг. в составе 1323 стрелкового полка 415 стрелковой дивизии 61 армии 1 Белорусского фронта, ст. сержант, ком. отделения. Награжден орденом Красной Звезды, медалями «За отвагу», «За боевые заслуги» , «За оборону Москвы», «За победу над Германией», юбилейными. (Сковородинский р-н, п. Тахтамыгда)

КУКЛЕВ Михаил Иванович, родился в 1907 г. в д. Наумовка Тальменовского р-на Алтайского края. Призван 10.07.1941 г. Мазановским РВК Амурской обл. из с. Белоярово. Участвовал в Великой Отечественной войне 1941-1945 гг. в составе 72 отдельного батальона связи 13 гв. стрелкового корпуса Сталинградского, Донского, Южного, 4 Украинского фронтов, рядовой, линейный надсмотрщик 2 кабельно-шестовой роты. Был ранен, контужен. Награжден медалями «За отвагу» (дважды), «За победу над Германией», юбилейными. (Мазановский р-н, с. Белоярово)

КУКЛИН Иван Николаевич, родился в 1909 г. в с. Бейтоново Сковородинского р-на Амурской обл. Участвовал в войне с Японией 09.08. – 03.09.1945 г. в составе 156 отдельного саперного батальона, рядовой. Награжден орденом Отечественной войны II ст. (1985 г.), медалями «За победу над Японией», юбилейными. Умер 06.12.1994 г. (Архаринский р-н)

КУКНЕРИК Василий Ермолаевич, родился 14.01.1918 г. в Винницкой обл. Украинской ССР. Призван 24.07.1941 г. Мазановским РВК Амурской обл. из с. Угловое. Участвовал в Великой Отечественной войне 1941-1945 гг. Рядовой. Принимал участие в освобождении Чехословакии, Польши, Румынии, Югославии. Был ранен, контужен. Награжден медалью «За победу над Германией». Умер 31.10.1966 г. (Мазановский р-н, с. Угловое)

КУКНЕРИК Василий Леонтьевич, родился в 1927 г. в с. Угловое Мазановского р-на Амурской обл. Призван 27.11.1944 г. Мазановским РВК. Участвовал в Великой Отечественной войне 1941-1945 гг. Рядовой. Награжден орденом Отечественной войны II ст. (1985 г.), медалями юбилейными.

КУКНЕРИК Максим Ермолаевич, родился в 1907 г. Призван 20.03.1942 г. Мазановским РВК Амурской обл. из с. Угловое. Участвовал в войне с Японией 09.08. - 03.09.1945 г. Рядовой. Награжден медалями «За победу над Японией», юбилейными. (Мазановский р-н, с. Угловое)

КУКНЕРИК Михаил Моисеевич, родился в 1911 г. Участвовал в войне с Японией 09.08. - 03.09.1945 г. Награжден медалями «За победу над Японией», юбилейными. (Мазановский р-н, с. Угловое)

КУКНЕРИК Петр Леонтьевич, родился в 1919 г. в с. Угловое Мазановского р-на Амурской обл. Призван 19.02.1942 г. Мазановским РВК. из с. Угловое. Участвовал в Великой Отечественной войне 1941-1945 гг. в составе 109 отдельного истребительного противотанкового дивизиона 69 стрелковой дивизии 1 Белорусского фронта, рядовой, заряжающий. Награжден медалью «За отвагу».

КУКНЕРИК Семен Фомич, родился 15.02.1917 г. Призван в сентябре 1941 г. Мазановским РВК Амурской обл. Участвовал в Великой Отечественной войне 1941-1945 гг. в составе 60 танковой бригады, рядовой. Был ранен, контужен. Награжден орденами Отечественной войны II ст. (1985 г.), Красной Звезды, медалями «За боевые заслуги», «За победу над Германией», юбилейными. Умер в 1997 г. (Мазановский р-н, с. Угловое)

КУКСЕНКО Григорий Назарович, родился в 1921 г. в с. Волково Благовещенского р-на Амурской обл. Призван в 1942 г. Нанайским РВК Хабаровского края. Принимал участие в Великой Отечественной войне 1941-1945 гг. в составе 258 гв. армейского зенитного артиллерийского полка РГК, гв. рядовой, наводчик крупнокалиберного пулемета. Участник Сталинградской битвы. Награжден орденом Отечественной войны II ст. (1985 г.), медалями «За боевые заслуги», юбилейными.

КУКСОВ Борис Федорович, родился в 1921 г. в г. Благовещенске Амурской обл. Участвовал в Великой Отечественной войне 1941-1945 гг. Награжден орденом Отечественной войны II ст. (1985 г.), медалями юбилейными. (Тамбовский р-н, с. Раздольное)

КУКСОВ Сергей Иванович, родился в 1913 г. в с. Дмитриевщино Платоновского р-на Тамбовской обл. Призван в мае 1942 г. Михайловским РВК Амурскойобл. Участвовал в Великой Отечественной войне 1941-1945 гг. в составе 4 стрелкового полка 98 стрелковой дивизии 59 армии; 67 армии Ленинградского фронта, рядовой, повар 2 стр. батальона. Награжден орденом Отечественной войны II ст. (1985 г.), медалями «За боевые заслуги», «За оборону Ленинграда», юбилейными.

КУКОБА Василий Егорович, родился в 1915 г. в с. Ново-Георгиево Ставропольского края. Призван 01.10.1939 г. Ново-Георгиевским РВК. Участвовал в Великой Отечественной войне 1941-1945 гг. в составе 174 гв. артиллерийского полка 1 гв. кавалерийской дивизии имени Блинова 1 Украинского фронта, гв. ефрейтор, повар батареи. Награжден медалями «За отвагу», «За боевые заслуги», «За победу над Германией», юбилейными. (Селемджинский р-н, п. Селемджинск)

КУКОЛЬ Иван Наумович, родился в 1923 г. Участвовал в Великой Отечественной войне 1941-1945 гг. Был ранен под Курском. Награжден орденом Отечественной войны II ст. (1985 г.), медалями юбилейными. (Константиновский р-н)

КУЛАГА Иван Павлович, родился В 1921 г. Призван в 1941 г. Бурейским РВК Амурской обл. Участвовал в Великой Отечественной войне 1941-1945 гг. в составе 143 штурмового авиаполка 8 штурмовой авиадивизии 1 штурмового авиакорпуса 2 Украинского фронта, гв. мл. сержант, воздушный стрелок. Награжден орденом Красной Звезды.

КУЛАГА Иван Павлович, родился В 1924 г. Призван 23.02.1945 г. Архаринским РВК Амурской обл. Участвовал в Великой Отечествен-

ной войне 1941-1945 гг. в составе 4 стрелкового полка 98 стрелковой дивизии 1 Украинского фронта, сержант, ком. расчета батареи 45-мм орудий. Награжден медалью «За отвагу».

КУЛАГИН Алексей Прокопьевич, родился в 1922 (1926) г. в с. Иннокентьевка Архаринского р-на Амурской обл. Участвовал в Великой Отечественной войне 1941-1945 гг. в составе 365 стрелкового полка, рядовой. Награжден орденом Отечественной войны II ст. (1985 г.), медалями юбилейными. (Архаринский р-н)

КУЛАКОВ Александр Васильевич, родился 20.12.1923 г. в д. Долгоруково Макшанского р-на Пензенской обл. Призван в марте 1943 г. Голицинским РВК Пензенской обл. Участвовал в Великой Отечественной войне 1941-1945 гг. в составе 232 гв. стрелкового полка 80 гв. стрелковой дивизии 4 гв. армии 4 Украинского фронта, гв. ефрейтор, телефонист роты связи. Награжден медалями «За отвагу», «За боевые заслуги», «За победу над Германией», юбилейными. (Сковородинский р-н, п. Тахтамыгда)

КУЛАКОВ Антон Григорьевич, родился в 1911 г. в с. Алексеевка Мазановского р-на Амурской обл. Призван 10.07.1941 г. Мазановским РВК из с. Сапроново. Участвовал в Великой Отечественной войне 1941-1945 гг. Рядовой. Награжден медалями «За победу над Германией», юбилейными.

КУЛАКОВ Андрей Фомич, родился в 1924 г. в с. Торос Грайворонского р-на Белгородской обл. Участвовал в Великой Отечественной войне 1941-1945 гг. Награжден орденом Отечественной войны I ст. (1985 г.), медалями юбилейными. (пгт. Прогресс)

КУЛАКОВ Константин Гаврилович, родился в 1910 г. в с. Ичалки Ичалковского р-на Мордовской АССР. Пизван в 1941 г. Благовещенским РВК Амурской обл. Участвовал в войне с Японией 09.08. - 03.09.1945 г. в составе 57 стрелкового полка 12 стрелковой дивизии 2 Краснознаменной армии 2 Дальневосточного фронта, рядовой, санитар 1 минометной роты. Награжден медалью «За отвагу».

КУЛАКОВ Михаил Яковлевич, родился в 1912 г. Призван 20.09.1941 г. Шимановским РВК Амурской обл. Участвовал в Великой Отечественной войне 1941-1945 гг. в составе головного ремонтно-восстановительного поезда № 31 Северо-Кавказского фронта, рядовой, стрелок. Награжден медалью «За отвагу». (Шимановский р-н)

КУЛАКОВСКИЙ Степан Петрович, родился В 1913 г. Призван в 1941 г. Ивановским РВК Амурской обл. Участвовал в войне с Японией 09.08. - 03.09.1945 г. в составе 183 минометного полка РГК 15 армии 2 Дальневосточного фронта, ст. сержант, старшина 6 батареи. Награжден медалью «За боевые заслуги».

КУЛАЧЕК Михаил Павлович, родился в 1912 г. в с. Кольцовка Мазановского р-на Амурской обл. Призван 11.09.1941 г. Мазановским РВК из с. Романкауцы. Участвовал в Великой Отечественной войне 1941-1945 гг. в составе 1323 стрелкового полка 415 стрелковой дивизии 43 армии 3 Белорусского фронта, рядовой, связист. Был тяжело ранен, комиссован. Награжден орденом Отечественной войны I ст. (1985 г.), медалями «За отвагу», «За победу над Германией», юбилейными. (Мазановский р-н, с. Кольцовка)

КУЛАЧЕК Сидор Павлович, родился в 1897 г. в с. Невель Пинского р-на Минской обл. Белорусской ССР. Призван 26.02.1943 г. Мазановским РВК Амурской обл. из с. Кольцовка. Участвовал в Великой Отечественной войне 1941-1945 гг. в составе 3 кавалерийского корпуса, гв. рядовой, автоматчик комендантского эскадрона. Был трижды ранен, комиссован. Награжден медалями «За боевые заслуги» , «За победу над Германией». (Мазановский р-н, с. Кольцовка)

КУЛДОШИН Алексей Иванович, родился в 1925 г. в с. Машеева Алабушка Уваровского р-на Тамбовской обл. Призван 20.12.1942 г. Шимановским РВК Амурской обл. Участвовал в Великой Отечественной войне 1941-1945 гг. Награжден орденом Отечественной войны II ст. (1995 г.), медалями юбилейными. (Шимановский р-н)

КУЛДОШИН Василий Иванович, родился в 1923 г. в с. Машеева Алабушка Уваровского р-на Тамбовской обл. Призван в 1942 г. Бурейским РВК Амурской обл. Участвовал в Великой Отечественной войне 1941-1945 гг. в составе отдельной роты связи 2 истребительного батальона 4 отдельной стрелковой бригады Центрального фронта, рядовой, радист. В июле 1942 г. был тяжело ранен, комиссован. Инвалид войны. Награжден орденами Отечественной войны I ст. (1985 г.), Красной Звезды, медалями «За победу над Германией», юбилейными. (Константиновский р-н)

КУЛЕНОК Петр Ильич, родился в 1924 г. в с. Кузнецы Гордеевского р-на Орловской обл. Призван в декабре 1942 г. Бурейским РВК Амурской обл. Участвовал в Великой Отечественной войне 1941-1945 гг. в составе 274 стрелкового полка 33 армии Западного фронта, рядовой, автоматчик. В ноябре 1943 г. был тяжело ранен. Награжден медалями «За боевые заслуги», юбилейными. (Бурейский р-н)

КУЛЕШОВ Александр Васильевич, родился в 1923 г. в с. Найделовка Петровского р-на Тамбовской обл. Призван 24.02.1942 г. Мазановским РВК Амурской обл. из с. Сохатино. Участвовал в Великой Отечественной войне 1941-1945 гг. в составе 774 стрелкового полка 222 стрелковой дивизии 33 армии Западного фронта, ст. лейтенант, командир 7 стр. роты. Был ранен. Награжден орденами Отечественной войны I ст. (1985 г.), Александра Невского, медалями «За победу над Германией», юбилейными.

КУЛЕШОВ Михаил Васильевич, родился в 1926 г. в с. Найденовка Волчковского р-на Тамбовской обл. Призван 20.11.1943 г. Мазановским РВК Амурской обл. из с. Сохатино. Участвовал в войне с Японией 09.08. - 03.09.1945 г. Рядовой. Награжден орденом Отечественной войны II ст. (1985 г.), медалями «За победу над Японией», юбилейными.

КУЛИК Евгений Иванович, родился в 1926 (1923) г. в с. Лебяжье Серышевского р-на Амурской обл. Призван в 1942 г. Серышевским РВК. Участвовал в войне с Японией 09.08. - 03.09.1945 г. в составе 18 стрелкового полка 3 стрелковой дивизии 2 Краснознаменной армии 2 Дальневосточного фронта, рядовой, снайпер. Награжден орденом Отечественной войны II ст. (1985 г.), медалями «За отвагу», юбилейными.

КУЛИКОВ Иван Ерофеевич, родился в 1926 г. в д. Черниговка Свободненскогор-на Амурской обл. Пизван в 1943 г. Свобоненским РВК. Участвовал в войне с Японией 09.08. - 03.09.1945 г. в составе 395 стрелкового полка 363 стрелковой дивизии 35 армии 1 Дальневосточного фронта, рядовой, заряжающий минометной роты 1 стр. батальона. Награжден медалью «За боевые заслуги».

КУЛИКОВ Николай Васильевич, родился в 1927 г. в с. Подгорье Старо-Юрьевского р-на Тамбовской обл. Призван 28.11.1944 г. Мазановским РВК Амурской обл. из с. Гош. Участвовал в войне с Японией 09.08. - 03.09.1945 г. Рядовой. Награжден орденом Отечественной войны II ст. (1985 г.), медалями «За победу над Японией», юбилейными.

КУЛИКОВ Николай Тихонович, родился 15.12.1925 г. в с. Ново-Никольск Свободненского р-на Амурской обл. Призван 28.12.1942 г. Свободненским ГВК. Участвовал в войне с Японией 09.08. - 03.09.1945 г. в составе 1594 истребительного противотанкового артиллерийского полка, сержант, ком. радиоотделения. Награжден орденом Отечественной войны II ст. (1985 г.), медалями «За победу над Японией», юбилейными. (Селемджинский р-н, с. Стойба)

КУЛИКОВСКИЙ Григорий Алексеевич, родился в 1923 г. в д. Луговое Кировского р-на Челябинской обл. Призван 09.05.1942 г. Мазановским РВК Амурской обл. из п. Норск. Участвовал в войне с Японией 09.08. - 03.09.1945 г. в составе 682 отдельной кабельно-шестовой роты 2 Краснознаменной армии 2 Дальневосточного фронта, ефрейтор, ст. линейный надсмотрщик. Награжден орденом Отечественной войны II ст. (1985 г.), медалями «За боевые заслуги», «За победу над Японией», юбилейными.

КУЛИНИЧ Иван Алексеевич, родился в 1922 (1921) г. в с. Федоровка Завитинского р-на Амурской обл. Призван в 1940 г. Уссурийским ГВК Приморского края. Участвовал в войне с Японией 09.08. - 03.09.1945 г. в составе 906 штурмового авиационного полка 252 штурмовой авиационной дивизии 1 Дальневосточного фронта, лейтенант, ст. летчик. Награжден орденом Отечественной войны II ст. (1985 г.), медалями «За отвагу», «За победу над Японией», юбилейными.

КУЛИНИЧ Иван Иванович, родился в 1922 г. в с. Федоровка Завитинского р-на Амурской обл. Призван Уссурийским ГВК Приморского края. Участвовал в войне с Японией 09.08. - 03.09.1945 г. в составе 906 штурмового авиационного полка 252 штурмовой авиационной дивизии 1 Дальневосточного фронта, лейтенант, ст. летчик. Награжден медалью «За отвагу». В послевоенное время служил в органах Комитета государственной безопасности СССР по Амурской области. Полковник. Заместитель начальника областного управления КГБ. (г. Благовещенск)

КУЛИНИЧ Николай Ванифатьевич, родился в 1921 г. Участвовал в войне с Японией 09.08. - 03.09.1945 г. в составе 326 артиллерийской дивизии, ст. сержант. (Архаринский р-н)

КУЛИЧЕНКО Николай Федорович, родился в 1926 г. в с. Демьяновка Завитинского р-на Амурской обл. Участвовал в войне с Японией 09.08. - 03.09.1945 г. в составе 99-го стрелкового полка 59-й стрелковой дивизии, рядовой. Награжден орденом Отечественной войны II ст. (1985 г.), медалями юбилейными. (пгт. Прогресс)

КУЛИШ Иван Данилович, родился в 1917 г. в д. Озеряне Серышевского р-на Амурской обл. Призван 25.10.1940 г. Ленинским РВК Московской обл. Участвовал в Великой Отечественной войне 1941-1945 гг. в составе 8 ударного бронетанкового корпуса 12 танковой дивизии Северо-Западного фронта, мл. лейтенант. В октябре 1942 г. был тяжело ранен. Находился на нестроевой службе в составе 1250 стрелкового полка 367 стрелковой дивизии 54 армии Ленинградского фронта, зав. снабжением Ленинского рыбхоза. Награжден орденом Отечественной войны II ст. (1945 г.), медалью «За отвагу».

КУЛОВЕРОВ Александр Степанович, родился 22.08.1926 г. в с. Белоярово Мазановского р-на Амурской обл. Призван 13.11.1943 г. Мазановским РВК из с. Белоярово. Участвовал в войне с Японией 09.08. - 03.09.1945 г. в составе 99 стрелкового полка 59 стрелковой дивизии 26 стрелкового корпуса 1 Краснознаменной армии 1 Дальневосточного фронта, рядовой, стрелок. Награжден медалями «За победу над Японией», юбилейными. Умер 30.03.1981 г. (Мазановский р-н, с. Каничи)

КУЛОВЕРОВ Василий Данилович, родился 01.10.1919 г. в с. Белоярово Мазановского р-на Амурской обл. Призван в 1940 г. Мазановским РВК из с. Белоярово. Участвовал в войне с Японией 09.08. - 03.09.1945 г. в составе 1 отряда бронекатеров 10 отдельной бригады катеров 5- отдельного дивизиона речных кораблей Краснознаменной Амурской флотилии, старшина 2-й ст., рулевой бронекатера «БК-19». Награжден орденом Отечественной войны II ст. (1985 г.), медалями Нахимова, «За победу над Японией», юбилейными.

КУЛОВЕРОВ Павел Данилович, родился в 1927 г. в с. Белоярово Мазановского р-на Амурской обл. Призван 21.03.1945 г. Мазановским РВК из с. Белоярово. Участвовал в войне с Японией 09.08. - 03.09.1945 г. в составе 75 отдельного батальона ВНОС 97 дивизии ПВО, рядовой. Награжден орденом Отечественной войны II ст. (1985 г.), медалями «За победу над Японией», юбилейными. Умер в 1993 г. (Казахстан, г. Алма-Ата)

КУЛОВЕРОВ Петр Данилович, родился в 1918 г. в с. Белоярово Мазановского р-на Амурской обл. Призван Широковским РВК Днепропетровской обл. Украинской ССР. Участвовал в Великой Отечественной войне 1941-1945 гг. в составе 88 гв. стрелковой дивизии 8 гв. армии, рядовой, стрелок. 10.05.1944 г. сичтался пропавшим без вести. Награжден орденом Отечественной войны II ст. (1985 г.), медалями юбилейными.

КУЛОВЕРОВ Федор Васильевич, родился 05.03.1909 г. в с. Белоярово Мазановского р-на Амурской обл. Призван 20.03.1942 г. Мазановским РВК из из с. Белоярово. Участвовал в войне с Японией 09.08. - 03.09.1945 г. Рядовой. Награжден медалями «За победу над Японией», юбилейными. Умер 27.11.1975 г.

КУЛОВЕРОВ Федор Данилович, родился 01.01.1925 г. Участвовал в войне с Японией 09.08. - 03.09.1945 г. Награжден медалями «За победу над Японией», юбилейными. (Мазановский р-н, с. Белоярово)

КУЛОВЕРОВ Федор Михайлович, родился 23.08.1925 г. в с. Белоярово Мазановского р-на Амурской обл. Призван 31.12.1941 г. Мазановским РВК из с. Белоярово. Участвовал в войне с Японией 09.08. - 03.09.1945 г. Сержант, связист. Награжден медалями «За победу над Японией», юбилейными. Умер 27.08.1952 г. (Мазановский р-н, с. Каничи)

КУЛОВЕРОВ Филипп Данилович, родился 01.01.1925 г. в с. Белоярово Мазановского р-на Амурской обл. Призван 31.12.1942 г. Мазановским РВК из с. Белоярово. Участвовал в войне с Японией 09.08. - 03.09.1945 г. в составе 24 отдельного зенитного бронепоезда 15 корпуса ПВО Приамурской армии ПВО. Рядовой. Награжден медалями «За победу над Японией», юбилейными. (Мазановский р-н, с. Белоярово)

КУЛТАЕВ Илья Николаевич, родился 12.07.1924 г. с. Дубово-Умет Волжского р-на Куйбышевской обл. Призван в 1942 г. Зейским РВК Амурской обл. Участвовал в войне с Японией 09.08. - 03.09.1945 г. в составе 534 стрелкового полка 366 стрелковой дивизии, мл. сержант, ком. отделения стр. роты. Награжден орденом Отечественной войны II ст. (1985 г.), медалями «За боевые заслуги», юбилейными.

КУЛЬКОВА Надежда Ивановна, родилась 26.11.1922 г. в с. Тамбовка Тамбовского р-на Амурской обл. Участвовала в войне с Японией 09.08. - 03.09.1945 г. Награждена орденом Отечественной войны II ст. (1985 г.), медалями «За победу над Германией», «За победу над Японией», юбилейными. Умерла 13.03.1999 г. (Октябрьский р-н, с. Восточное)

КУЛЬКОВ Федор Аверьянович, родился 20.05.1912 г. в с. Астрахановка Благовещенского р-на Амурской обл. Призван в феврале 1942 г. Белогорским РВК Амурской обл. Участвовал в Великой Отечественной войне 1941-1945 гг. в составе 916 отдельного батальона связи 316 стрелковой дивизии Сталинградского, Северо-Западного, 1, 2, 3 Украинских фронтов, ефрейтор, телефонист телефонно-кабельной роты. Награжден медалями «За отвагу», «За оборону Сталинграда», «За взятие Будапешта», «За победу над Германией», юбилейными. (Белогорский р-н)

КУЛЬЧИНОВСКИЙ Дмитрий Николаевич, родился 31.12.1920 г. в Горнопольском детдоме Суджанского р-на Курской обл. Призван в октябре 1940 г. Мазановским РВК Амурской обл. из с. Белоярово.

Участвовал в Великой Отечественной войне 1941-1945 гг. в составе 296 гаубичного артиллерийского полка 1 гаубичной артиллерийской бригады 3 артиллерийской дивизии прорыва РГК Западного, Брянского, 1 Украинского фронтов, сержант, шофер паркового взвода. Участник Курской битвы. Награжден орденами Отечественной войны II ст. (1985 г.), Красной Звезды, медалями «За отвагу», «За победу над Германией», юбилейными. (Мазановский р-н, с. с. Белоярово)

КУЛЯСКИН Петр Иванович, родился 18.12.1926 г. в с. Григорьевка Октябрьского р-на Амурской обл. Участвовал в войне с Японией 09.08.- 03.09.1945 г. в составе 208 стрелкового полка 187 стрелковой дивизии, рядовой. Награжден орденом Отечественной войны II ст. (1985 г.), медалями «За победу над Японией», юбилейными. (пгт. Прогресс)

КУПТЕЛЬ Илья Иванович, родился в 1927 г. в с. Ерковцы Ивановского р-на Амурской обл. Участвовал в Великой Отечественной войне 1941-1945 гг. Награжден орденом Отечественной войны II ст. (1985 г.), медалями юбилейными. (Белогорский р-н)

КУПТЕЛЬ Сергей Иванович, родился в 1919 г. в г. Сковородино Амурской обл. Участвовал в Великой Отечественной войне 1941-1945 гг. Награжден орденом Отечественной войны II ст. (1985 г.), медалями юбилейными.

КУПРИЕНКО Иван Иудович, родился 25.08.1916 г. в с. Полуево Стодолищенского р-на Смоленской обл. Призван 18.06.1941 г. Мазановским РВК Амурской обл. из с. Сохатино. Участвовал в Великой Отечественной войне 1941-1945 гг. в составе 278 стрелкового полка 93 гв. стрелковой дивизии; 435 стрелкового полка 1 Прибалтийского фронта, старшина, ком. пулеметной роты. Был ранен. Награжден орденом Отечественной войны II ст. (1985 г.), медалями «За отвагу», «За взятие Кенигсберга», «За победу над Германией», юбилейными. Умер 17.10.1992 г. (Мазановский р-н, с. Мазаново)

КУПРИЯНОВ Михаил Иванович, родился в 1925 г. в с. Казановка Архаринского р-на Амурской обл. Участвовал в войне с Японией 09.08. - 03.09.1945 г. в составе 118 отдельного истребительного противотанкового артиллерийского дивизиона, рядовой. Награжден орденом Отечественной войны II ст. (1985 г.), медалями юбилейными. (Архаринский р-н)

КУПРИЯНОВ Федор Елизарович, родился 04.02.1917 г. в с. Печеуры Чамзинского р-на Мордовской АССР. Призван 20.10.1938 г. Завитинским РВК Амурской обл. Участвовал в войне с Японией 09.08. - 02.09.1945 г. в составе 35 отдельного батальона воздушного наблюдения, оповещения, связи, сержант, нач. поста воздушного наблюдения, оповещения, связи. Награжден медалью «За победу над Японией». (пгт. Прогресс)

КУПРЯШКИН Алексей Кузьмич, родился в 1921 г. в с. Кирсановка Кирсановского р-на Воронежской обл. Призван 03.10.1940 г. Шимановским РВК Амурской обл. Участвовал в Великой Отечественной войне 1941-1945 гг. Награжден орденом Отечественной войны II ст. (1985 г.), медалями юбилейными. (Шимановский р-н)

КУПЧЕНКО Раиса Филипповна, родилась 17.07.1910 г. в с. Дмитриевка Черниговского р-на Приморского края. Участвовала в войне с Японией 09.08. - 03.09.1945 г. Награждена орденом Отечественной войны II ст. (1985 г.), медалями «За победу над Японией», «За победу над Германией», юбилейными. (Белогорский р-н)

КУПЧИН Николай Арсентьевич, родился в 1921 г. в с. Верхння Полтавка Константиновского р-на Амурской обл. Призван Тамбовским РВК Амурской обл. Участвовал в Великой Отечественной войне 1941-1945 гг. в составе 74 стрелкового полка 321 стрелковой дивизии, сержант, ком. 45 мм орудия. Был ранен в бою за Гданьск. После Победы служил в группе советских оккупационных войск Германии. Награжден орденом Отечественной войны II ст. (1985 г.), медалями «За отвагу», юбилейными. (Тамбовский р-н, с. Привольное)

КУРАНДА Константин Гаврилович, родился в 1922 г. Призван в 1941 г. Ивановским РВК Амурской обл. Участвовал в Великой Отечественной войне 1941-1945 гг. в составе 193 отдельного истребительного противотанкового дивизиона 204 стрелковой дивизии Центрального фронта; 81 гв. отдельного истребительного противотанкового дивизиона 78 гв. стрелковой дивизии 25 гв. стрелкового корпуса 7 гв. армии Сталинградского, Донского, Воронежского фронтов, гв. ст. лейтенант, ком. роты ПТР. Награжден орденами Красного Знамени, Красной Звезды (дважды).

КУРАЧЕНКО Дмитрий Романович, родился в 1924 г. в с. Дмитриевка Мазановского р-на Амурской обл. Призван в августе 1941 г. Свободненским РВК Амурской обл. Участвовал в Великой Отечественной войне 1941-1945 гг. в составе 136 гв. стрелкового полка 88 гв. стрелковой дивизии 3 Украинского, Юго-Западного, 1 Белорусского фронтов, гв. сержант, пом. ком. роты. Был ранен. Награжден орденами Отечественной войны II ст. (1985 г.), Славы II ст., III ст., медалями «За отвагу», «За боевые заслуги» ,»За победу над Германией», юбилейными.

КУРАШ Василий Михайлович, родился в 1927 г. (1914) в д. Буровка Краснотуранского р-на Красноярского края. Участвовал в войне с Японией 09.08. - 03.09.1945 года в составе 1193 отдельной роты правительственной линейной связи. Мл. сержант, линейный надсмотрщик. Награжден орденом Отечественной войны II ст. (1985 г.), медалями «За победу над Японией», юбилейными. (Селемджинский р-н, с. Огоджа)

КУРАШОВ Александр Никитович, родился в 1909 г. в с. Верхняя Полтавка Константиновского р-на Амурской обл. Призван в июне 1941 г. Тамбовским РВК Амурской обл. Участвовал в Великой Отечественной войне 1941-1945 гг. Рядовой. Был ранен, комиссован. Инвалид войны. Награжден орденом Отечественной войны II ст. (1985 г.), медалями юбилейными. Умер 15.08.1988 г. (Константиновский р-н, с. Ключи)

КУРБАТОВ Андрей Федорович, родился в 1901 г. в с. Кулешово Чеканинского р-на Тульской обл. Участвовал в Великой Отечественной войне 1941-1945 гг. Награжден орденом Отечественной войны I ст. (1985 г.), медалями юбилейными. (Бурейский р-н)

КУРБАТОВ Георгий Денисович, родился В 1926 г. в Благовещенском р-не Амурской обл. Призван в 1943 г. Благовещенским РВК. Участвовал в войне с Японией 09.08. - 03.09.1945 г. в составе 97 стрелкового полка 187 стрелковой дивизии 17 стрелкового корпуса 25 армии 1 Дальневосточного фронта, рядовой, стрелок 1 стр. роты. Награжден медалью «За отвагу».

КУРБАТОВ Семен Маркович, родился в 1918 г. в с. Красноярово Мазановского р-на Амурской обл. Призван в 1941 г. Миасским РВК Челябинской обл. Участвовал в Великой Отечественной войне 1941-1945 гг. в составе 56 отдельного моторизованного понтонно-мостового батальона 10 гвардейской армии 2 Прибалтийского фронта, рядовой, пулеметчик зенитно-пулеметной установки. Награжден орденами Отечественной войны II ст. (1944 г.), I ст. (1985 г.), медалями «За победу над Германией», юбилейными.

КУРГАНСКИЙ Николай Андреевич, родился в 1915 г. в с. Кащеевка Корочанского р-на Курской обл. Участвовал в Великой Отечественной войне 1941-1945 гг. в составе 3 гв. стрелковой дивизии, сержант. Награжден орденом Отечественной войны II ст. (1985 г.), медалями юбилейными. (Архаринский р-н)

КУРГАНСКИЙ Прокофий Акимович, родился в 1911 г. в с. Новоалександровка Тамбовского р-на Амурской обл. Призван в 1943 г. Бурейским РВК Амурской обл. Участвовал в Великой Отечественной войне 1941-1945 гг. в составе 12 отдельной автотранспортной роты 6 гв. танкового корпуса Воронежского, 1 Украинского фронтов, гв. рядовой, шофер. Награжден Орденом Отечественной войны II ст. (1985 г.), медалями «За боевые заслуги», юбилейными.

КУРДЯЕВ Дмитрий Егорович, родился 25.11.1914 г. в д. Камышовка Медвенского р-на Курской обл. Участвовал в Великой Отечественной войне 1941-1945 гг. в составе 119 авиакомендатуры 16 воздушной армии 1 Белорусского фронта. Награжден орденами Отечественной войны II ст. (1985 г.), Красной Звезды, медалями «За боевые заслуги», «За взятие Берлина», «За победу над Германией», юбилейными. Проживал в (Белогорский р-н)

КУРИЛЕНКО Прасковья Ефимовна, родилась на х. Монастырек Костюковичского р-на Могилевской обл. Белорусской ССР. Призвана Костюковичским РВК. Участвовала в Великой Отечественной войне 1941-1945 гг. в составе госпиталя, рядовой, санитарка. Освобождала Белоруссию, Польшу, Германию. Награждена медалями «За победу над Германией», юбилейными. (Мазановский р-н, с. Угловое)

КУРИЛОВСКИЙ Герасим Афанасьевич, родился в 1919 г. в с. Гилево-Плюснинка Архаринского р-на Амурской обл. Участвовал в войне с Японией 09.08. - 03.09.1945 г. в составе 262 стрелкового полка 184 стрелковой дивизии, мл. сержант, ком. стр. отделения. Награжден орденом Отечественной войны II ст. (1985 г.), медалями «За победу над Японией», юбилейными. (Архаринский р-н)

КУРИН Семен Федорович, родился в 1903 г. в с. Тележенка Трубетчинского р-на Рязанской обл. Призван в октябре 1941 г. Трубетчинским РВК. Участвовал в Великой Отечественной войне 1941-1945 гг. в составе 577 стрелкового полка 205 стрелковой дивизии 2 Белорусского фронта, сержант, стрелок 5 стр. роты. 25.03.1945 г. был тяжело ранен, комиссован. Инвалид войны II гр. Награжден орденами Славы III ст. (дважды), медалями «За отвагу», «За победу над Германией», юбилейными. Умер в сентябре 1984 г. (Мазановский р-н, с. Поповка)

КУРИННЫЙ Илья Никифорович, родился в 1924 г. Участвовал в Великой Отечественной войне 1941-1945 гг. в составе 115 кавалерийского полка, рядовой. Награжден орденом Отечественной войны II ст. (1985 г.), медалями юбилейными. Умер в апреле 1992 г. (Архаринский р-н)

КУРИНСКИЙ Николай Евдокимович, родился в 1923 г. в с. Поховко Ново-Карского р-на Воронежской обл. Пизван в 1941 г. Свободненским РВК Амурской обл. Участвовал в войне с Японией 09.08. - 03.09.1945 г. в составе 70 стрелкового полка 3 стрелковой дивизии 2 Краснознаменной армии 2 Дальневосточного фронта, сержант, ком. отд. взвода пеших разведчиков. Награжден медалью «За боевые заслуги».

КУРИШКО Федор Ефимович, родился 23.09.1923 г. в с. Семеновка Липоводолинского р-на Сумской обл. Украинской ССР. Призван 12.11.1941 г. Шимановским РВК Амурской обл. Участвовал в Великой Отечественной войне 1941-1945 гг. в составе 350 гв. стрелкового полка, рядовой, разведчик. 15.03.1945 г. был тяжело ранен, комиссован. Награжден орденами Отечественной войны II ст. (1985 г.), Красной Звезды, медалями «За победу над Германией», юбилейными. (Селемджинский р-н, пгт. Экимчан)

КУРКОВ Иван Павлович, родился в 1906 г. в п. Усть-Норск Мазановского р-на Амурской обл. Призван 29.08.1942 г. Мазановским РВК из п. Норск. Участвовал в Великой Отечественной войне 1941-1945 гг. Награжден орденом Отечественной войны II ст. (1985 г.), медалями юбилейными.

КУРЛОВИЧ Кирилл Тимофеевич, родился в 1914 г. Призван Шимановским РВК Амурской обл. Участвовал в войне с Японией 09.08. - 03.09.1945 г. в составе 158 стрелкового полка 190 стрелковой дивизии 1 Дальневосточного фронта, сержант, ком. орудия 120 мм минометной батареи. Награжден медалью «За боевые заслуги».

КУРНАЕВА Валентина Николаевна, родилась 05.02.1922 г. в с. Помошьял Куженерского р-на Марийской АССР. Участвовала в Великой Отечественной войне 1941-1945 гг. Награждена орденом Отечественной войны II ст. (1985 г.), медалями юбилейными. Умерла 30.01.2000 г. (пгт. Прогресс)

КУРНОСОВ Андрей Андреевич, родился 23.12.1921 г. в с. Белоярово Мазановского р-на Амурской обл. Призван 25.05.1942 г. Ульчским РВК Нижне-Амурской области Хабаровского края. Участвовал в войне с Японией 09.08. - 03.09.1945 г. в составе 410 отдельного автотранспортного батальона 2 Краснознаменной армии 2 Дальневосточного фронта, рядовой, шофер. Награжден орденом Отечественной войны II ст. (1985 г.), медалями «За победу над Японией», юбилейными. (Селемджинский р-н, п. Стойба)

КУРНОСОВ Аркадий Васильевич, родился 10.05.1924 г. в с. Белоярово Мазановского р-на Амурской обл. Участвовал в Великой Отечественной войне 1941-1945 гг. в составе 353 стрелкового полка 14 стрелковой дивизии 57 армии Степного фронта, рядовой, бронебойщик. Участник Курской битвы. Был тяжело ранен. Инвалид войны. Награжден орденами Отечественной войны I ст. (1985 г.), Красной Звезды, медалями «За победу над Германией», юбилейными. Умер 04.08.1989 г.

КУРНОСОВ Василий Андреевич, родился в 1925 г. в с. Белоярово Мазановского р-на Амурской обл. Участвовал в Великой Отечественной войне 1941-1945 гг. Награжден орденом Отечественной войны II ст. (1985 г.), медалями «За победу над Германией», юбилейными.

КУРНОСОВ Георгий Ефремович, родился в 1919 г. в с. Белоярово Мазановского р-на Амурской обл. Призван 20.02.1942 г. Мазановским РВК из п. Майский. Участвовал в Великой Отечественной войне 1941-1945 гг. Рядовой. Награжден орденом Отечественной войны II ст. (1985 г.), медалями юбилейными.

КУРНОСОВ Иван Андреевич, родился в 1923 г. в с. Белоярово Мазановского р-на Амурской обл. Участвовал в Великой Отечественной войне 1941-1945 гг. Награжден орденом Отечественной войны II ст. (1985 г.), медалями «За победу над Германией», юбилейными.

КУРНОСОВ Михаил Минаевич, родился в 1912 г. в с. Белоярово Мазановского р-на Амурской обл. Призван Богородским РВК Хабаровского края. Участвовал в Великой Отечественной войне 1941-1945 гг. в составе 396 гв. тяжелого самоходного артиллерийского полка Ленинградского, 1 Белорусского фронтов, гв. рядовой, шофер по подвозу горюче-смазочных материалов. Штурмовал Берлин. Награжден медалями «За боевые заслуги», «За взятие Берлина», «За победу над Германией», юбилейными. (Мазановский р-н, с. Белоярово)

КУРНОСОВ Петр Ермолаевич, родился в 1915 г. в с. Чекмари Лысогорского р-на Тамбовской обл. Призван в сентябре 1941 г. Котовским РВК Тамбовской обл. Участвовал в Великой Отечественной войне 1941-1945 гг. в составе 113 танковой бригады 15 танкового корпуса 3 гв. танковой армии Воронежского, Юго-Западного фронтов, сержант, командир танка. 23.08.1942 г. был тяжело ранен, комиссован. Награжден медалями «За победу над Германией», юбилейными. (Селемджинский р-н, с. Коболдо)

КУРНОСОВ Петр Петрович, родился в 1925 г. в с. Белоярово Мазановского р-на Амурской обл. Участвовал в Великой Отечественной войне 1941-1945 гг. Награжден орденом Отечественной войны II ст. (1985 г.), медалями юбилейными.

КУРОЧКИН Александр Андреевич, родился в 1925 г. Призван 12.12.1942 г. Мазановским РВК Амурской обл. из с. Мазаново. Участвовал в Великой Отечественной войне 1941-1945 гг. Рядовой. Награжден орденом Отечественной войны II ст. (1985 г.), медалями юбилейными. (Ивановский р-н, с. Петропавловка)

КУРОЧКИН Андрей Герасимович, родился в 1902 г. в с. Мазаново Мазановского р-на Амурской обл. Призван 09.03.1942 г. Мазановским РВК из с. Мазаново. Участвовал в войне с Японией 09.08. - 03.09.1945 г. в составе 57 стрелкового полка 12 Амурской имени Сибирского революционного комитета стрелковой дивизии 2 Краснознаменной армии 2 Дальневосточного фронта, сержант, стрелок. Награжден орденом Отечественной войны II ст. (1985 г.), медалями «За победу над Японией», юбилейными. Умер в 1985 г. (Мазановский р-н, с. Мазаново)

КУРОЧКИН Владимир Евдокимович, родился в 1927 г. в с. Поповка Мазановского р-на Амурской обл. Участвовал в войне с Японией 09.08. - 03.09.1945 г. Награжден орденом Отечественной войны II ст. (1985 г.), медалями «За победу над Японией», юбилейными.

КУРОЧКИН Дмитрий Иванович, родился в 1919 г. в с. Заречное Бутурлиновского р-на Воронежской обл. Призван в апреле 1942 г. Селемджинским РВК Амурской обл. Участвовал в Великой Отечественной войне 1941-1945 гг. в составе 612 стрелкового полка 144 стрелковой дивизии 33 армии Западного фронта, рядовой, санитар-носильщик 8 стр. роты. Награжден орденом Отечественной войны II ст. (1985 г.), медалями «За отвагу, «За победу над Германией», юбилейными. Проживал в (Селемджинский р-н, п. Лукачек)

КУРОЧКИН Павел Андреевич, родился в 1922 г. Призван в июле 1941 г. Мазановским РВК Амурской обл. Участвовал в Великой Отечественной войне 1941-1945 гг. в составе 204 стрелковой дивизии 64 армии Сталинградского фронта; 153 гв. артиллерийского полка 78 гв. стрелковой дивизии 3 Украинского фронта, гв. ефрейтор, повозочный 2 дивизиона. Награжден медалью «За боевые заслуги».

КУРСОВ Владимир Иванович, родился в 1923 г. в с. Петропавловка Шимановского р-на Амурской обл. Призван 02.03.1942 г. Шимановским РВК. Участвовалв Великой Отечественной войне 1941-1945 гг. в составе 206 гв. легкого артиллерийского полка 206 легкой артиллерийской бригады 15 артиллерийской дивизии прорыва РГК 2 Белорусского фронта, гв. сержант, разведчик управления 2 дивизиона. Нагажден медалью «За отвагу».

КУРЫШКО Григорий Ефимович, родился в 1926 г. в с. Залужье Дубровицкого р-на Ровенской обл. Украинской ССР. Призван 11.11.1943 г. Мазановским РВК Амурской обл. из с. Угловое. Участвовал в войне с Японией 09.08. - 03.09.1945 г. в составе отдельной зенитно-пулеметной роты 384 стрелковой дивизии 25 армии 1 Дальневосточного фронта, мл. сержант, наводчик. Награжден орденом Отечественной войны II ст. (1985 г.), медалями «За отвагу», «За победу над Японией», юбилейными.

КУРЫШКО Павел Ефимович, родился в 1919 г. в с. Семеновка Липово-Долинского р-на Сумской обл. Украинской ССР. Призван 01.01.1943 г. Шимановским РВК Амурской обл. Участвовал в Великой Отечественной войне 1941-1945 гг. в составе 350 гв. стрелкового полка 117 отдельной стрелковой дивизии 27 стрелкового корпуса 13 армии 1 Украинского фронта, рядовой. Был дважды ранен, комиссован. Награжден медалями «За боевые заслуги», «За победу над Германией». (Мазановский р-н, с. Угловое)

КУРЫШКО Федор Ефимович, родился в 1924 г. в с. Семеновка Липово-Долинского р-на Сумской обл. Украинской ССР. Призван в феврале 1942 г. Мазановским РВК Амурской обл. из с. Угловое. Участвовал в Великой Отечественной войне 1941-1945 гг. в составе 350 гв. стрелкового полка 114 гв. стрелковой дивизии 3 Украинского фронта, гв. ефрейтор, разведчик взвода конной разведки. Был тяжело ранен. Награжден орденом Красной Звезды, медалью «За победу над Германией».

КУРЯИНОВ Константин Григорьевич, родился в 1911 г. Призван в 1941 г. Благовещенским ГВК Амурской обл. Участвовал в войне с Японией 09.08. - 03.09.1945 г. в составе 57 стрелкового полка 12 стрелковой дивизии 2 Краснознаменной армии 2 Дальневосточного фронта, рядовой, повозочный санитарной роты. Награжден медалью «За боевые заслуги».

КУСКОВ Михаил Николаевич, родился в 1911 г. в с. Белоярово Мазановского р-на Амурской обл. Призван 19.02.1942 г. Мазановским РВК из с. Белоярово. Участвовал в войне с Японией 09.08. - 03.09.1945 г. в составе 20 отдельного полка связи 2 Краснознаменной армии 2 Дальневосточного фронта, рядовой, шофер автотранспортного взвода. Награжден медалями «За боевые заслуги», «За победу над Японией», юбилейными. Умер в 1977 г. (Хабаровский край)

КУСКОВ Николай Андреевич, родился в 1909 г. в с. Белоярово Мазановского р-на Амурской обл. Участвовал в Великой Отечественной войне 1941-1945 гг. Награжден орденом Отечественной войны II ст. (1985 г.), медалями юбилейными.

КУСКОВ Николай Васильевич, родился в 1927 г. в с. Белоярово Мазановского р-на Амурской обл. Участвовал в Великой Отечественной войне 1941-1945 гг. Награжден орденом Отечественной войны II ст. (1985 г.), медалями юбилейными.

КУСМАРОВ Федор Григорьевич, родился в 1915 г. Призван в 1940 г. Бурейским РВК Амурской обл. Участвовал в войне с Японией 09.08. - 03.09.1945 г. в составе 165 стрелкового полка 79 стрелковой дивизии 16 армии 2 Дальневосточного фронта, ст. сержант, ком. отделения 1 пулеметной роты 1 стр. батальона. Награжден медалью «За отвагу».

КУСТОВ Николай Алексеевич, родился в 1912 г. в г. Самарканд Самаркандской обл. Узбекской ССР. Призван 29.06.1941 г. Бурейским РВК Амурской обл. Участвовал в Великой Отечественной войне 1941-1945 гг. в составе 244 гв. стрелкового полка 82 гв. стрелковой дивизии Центрального, Сталинградского, Юго-Западного, 3 Украинского, 1 Белорусского фронтов, гв. сержант, ком. отделения 4 стр. роты 2 стр. батальона. Награжден орденом Славы III ст., медалями «За победу над Германией», юбилейными. (Селемджинский р-н, п. Златоустовск)

КУТЕНКОВА Прасковья Владимировна, родилась в 1923 г. Призвана 11.01.1943 г. Мазановским РВК Амурской обл. из с. Романкауцы. Направлена на фронтовые курсы поваров, г. Благовещенск. Участвовала в Великой Отечественной войне 1941-1945 гг. Рядовой.

КУТИЛОВ Владимир Андреевич, родился в 1916 г. в с. Кухтерин Луг Мазановского р-на Амурской обл. Призван 14.07.1941 г. Мазановским РВК из п. Норск. Участвовал в войне с Японией 09.08. - 03.09.1945 г. в составе комендатуры г. Цзисянчжень 15 армии 2 Дальневосточного фронта, старший сержант, переводчик китайского языка. Награжден медалями «За боевые заслуги», «За победу над Японией».

КУТИЛОВ Геннадий Иванович, родился 11.12.1925 г. в с. Кутилово Октябрьского р-на Амурской обл. Участвовал в Великой Отечественной войне 1941-1945 гг., в войне с Японией 09.08. - 03.09.1945 г. в составе 45 гаубичного артиллерийского полка 217 артиллерийской бригады, рядовой, шофер. Награжден орденом Отечественной войны II ст. (1985 г.), медалями «За победу над Германией», «За победу над Японией», юбилейными. Умер 04.09.1991 г. (Октябрьский р-н, с. Восточное)

КУТУКОВ Николай Петрович, родился 24.04.1916 г. в с. Золотоножка Константиновского р-на Амурской обл. Участвовал в Великой Отечественной войне 1941-1945 гг. в составе 258 отдельной стрелковой бригады; в составе 136 отдельного батальона связи. Рядовой, телефонист. Награжден орденом Отечественной войны II ст. (1985 г.), медалями «За победу над Германией», юбилейными. Умер 25.07.1992 г. (Селемджинский р-н, п. Иса)

КУТЬКОВ Владимир Тарасович, родился 04.02.1925 г. в д. Никифоровка Никифоровского р-на Красноярского края. Участвовал в войне с Японией 09.08. - 03.09.1945 г. Старшина. Награжден медалями «За победу над Японией», юбилейными. (Сковородинский р-н, п. Тахтамыгда)

КУХАРЬ Степан Петрович, родился в 1911 г. в с. Петруши Шимановского р-на Амурской обл. Участвовал в Великой Отечественной войне 1941-1945 гг. Награжден орденом Отечественной войны II ст. (1985 г.), медалями юбилейными. (Шимановский р-н)

КУХОВАР Иван Абрамович, родился в 1926 г. в г.Шимановске Амурской обл. Участвовал в Великой Отечественной войне 1941-1945 гг. Награжден орденом Отечественной войны II ст. (1985 г.), медалями юбилейными. (Шимановский р-н)

КУХТИН Николай Александрович, родился в 1917 (1914) г. в с. Ново-Воскресеновка Шимановского р-на Амурской обл. Призван в октябре 1936 г. Тындинским РВК Амурской обл. Участвовал в Великой Отечественной войне 1941-1945 гг. в составе 100 гв. артиллерийского полка 149 гв. артиллерийской дивизии 2 гв. армии Южного фронта, гв. старшина. В феврале 1943 г. под Котельниково Сталинградской обл. был тяжело ранен, комиссован. Инвалид войны. Награжден орденом Отечественной войны II ст. (1985 г.), медалями «За боевые заслуги», юбилейными. (Архаринский р-н)

КУХТИН Николай Алексеевич, родилсяв 1914 г. Участвовал в Великой Отечественной войне 1941-1945 гг. в составе 55 бригады морской пехоты 2 гв. армии Южного фронта, старшина. (Архаринский р-н)

КУЦ Иван Степанович, родился 19.12.1919 г. в с. Зеньковка Константиновского р-на Амурской обл. Участвовал в войне с Японией 09.08. - 03.09.1945 г. Награжден орденом Отечественной войны II ст. (1985 г.), медалями «За победу над Японией», юбилейными. (Константиновский р-н)

КУЦ Николай Семенович, родился 10.05.1926 г. в с. Верхняя Полтавка Константиновского р-на Амурской обл. Призван в 1943 г. Тамбовским РВК Амурской обл. Участвовал в войне с Японией 09.08. - 03.09.1945 г. Награжден медалями «За боевые заслуги», «За победу над Японией», юбилейными. (Константиновский р-н)

КУЦАК Степан Иванович, родился 12.08.1915 г. Призван в 1941 г. Серышевским РВК Амурской обл.Участвовал в Великой Отечественной войне 1941-1945 гг. в составе 696 отдельной гв. автомобильной роты подвоза 39 гв. стрелковой дивизии Сталинградского, 3 Украинского, 1 Белорусского фронтов, гв. рядовой, шофер. Был ранен. Награжден орденом Красной Звезды, медалями «За оборону Сталинграда», «За взятие Берлина», «За освобождение Варшавы», «За отвагу», «За победу над Германией», юбилейными. Умер в 1971 г. (Мазановский р-н, с. Поповка)

КУЦЕНКО Федор Петрович, родился в 1925 г. Призван в 1943 г. Зейским РВК Амурской обл. Участвовал в войне с Японией 09.08. - 03.09.1945 г. в составе 488 стрелкового полка 363 стрелковой дивизии 35 армии 1 Дальневосточного фронта, мл. сержант, снайпер 5 стр. роты. Награжден медалью «За боевые заслуги».

КУЧЕР Андрей Михайлович, родился 15.11.1927 г. в с. Екатеринославка Октябрьского р-на Амурской обл. Участвовал в Великой Отечественной войне 1941-1945 гг. Ст. сержант. Награжден орденом Отечественной войны II ст. (1985 г.), медалями «За победу над Германией», юбилейными. (Октябрьский р-н, с. Екатеринославка)

КУЧЕР Григорий Власович, родился в 1922 г. в с. Новая Умань Мазановского р-на Амурской обл. Участвовал в Великой Отечественной войне 1941-1945 гг. Награжден орденом Отечественной войны II ст. (1985 г.), медалями юбилейными.

КУЧЕР Григорий Власович, родился в 1923 г. в с. Петровка Серышевскогор-на Амурской обл. Призван 02.03.1942 г. Шимановским РВК Амурской обл. Участвовал в Великой Отечественной войне 1941-1945 гг. в составе 28 гв. танковой бригады; 25 гв. танковой бригады Центрального, 3 Белорусского фронтов, гв. старшина, механик-водитель танка Т-34 1 танкового батальона. Награжден орденом Красной Звезды, медалью «За отвагу».

КУЧЕР Петр Васильевич, родился в августе 1923 г. в с. Будо-Рыжаны Володарско-Волынского р-на Житомирской обл. Украинской ССР. Призван 05.11.1941 г. Мазановским РВК Амурской обл. из с. Путятино. Участвовал в Великой Отечественной войне 1941-1945 гг. в составе 1 отдельного стрелкового батальона 14 отдельной стрелковой бригады 1 резервной армии Северо-Западного фронта; 32 стрелкового полка 321 стрелковой дивизии 116 стрелкового корпуса 2 ударной армии, капитан, комсорг полка. Награжден орденами Отечественной войны I ст. (1985 г.), II ст. (1945 г.), Красной Звезды, медалями «За отвагу», юбилейными.

Кучер Семен Иванович. Участвовал в Великой Отечественной войне 1941-1945 гг. в составе 143-го стрелкового полка 48-й стрелковой дивизии, рядовой. Был тяжело ранен, комиссован. Инвалид войны.

КУЧЕРЕНКО Владимир Максимович, родился в 1922 г. в с. Ключи Константиновского р-на Амурской обл. Призван Тамбовским РВК Амурской обл. Участвовал в войне с Японией 09.08. - 03.09.1945 г. Награжден медалями «За победу над Японией», юбилейными. Умер 06.11.1997 г. (Константиновский р-н, с. Ключи)

КУЧЕРЕНКО Николай Сергеевич, родился в 1912 г. в г. Уссурийске Приморского края. Призван 27.02.1943 г. Мазановским РВК Амурской обл. из п. Норск. Участвовал в войне с Японией 09.08. - 03.09.1945 г. в составе 396 стрелковой дивизии 2 Краснознаменной армии 2 Дальневосточного фронта, мл. лейтенант административной службы, делопроизводитель 4 отдела штаба дивизии. Награжден медалью «За отвагу».

КУЧЕРЯВЫЙ Ефим Анисимович, родился в 1927 г. в с. Коршуновка Михайловского р-на Амурской обл. Участвовал в войне с Японией 09.08. - 03.09.1945 г. Награжден орденом Отечественной войны II ст. (1985 г.), медалями юбилейными. (Завитинский р-н, с. Куприяновка)

КУЧЕРЯВЫЙ Иван Анисимович, родился в 1920 г. в с. Коршуновка Михайловского р-на Амурской обл. Призван 20.10.1940 г. Михайловским РВК. Участвовал в Великой Отечественной войне 1941-1945 гг. в составе 124 отдельной стрелковой бригады 881 стрелкового полка 158 стрелковой дивизии 39 армии 3 Белорусского фронта; 4 Ударной армии 1 Прибалтийского фронта, ефрейтор, повозочный батареи 120 мм минометов. Награжден орденом Отечественной войны II ст. (1985 г.), медалями «За отвагу» (дважды), «За оборону Сталинграда», «За победу над Германией», юбилейными. Умер в 1991 г. (Октябрьский р-н)

КУЧЕРЯВЫХ Ефим Петрович, родился в 1905 г. Призван 09.03.1942 г. Мазановским РВК Амурской обл. из п. Майский. Участвовал в Великой Отечественной войне 1941-1945 гг. в составе взвода ИПТО 99 гв. стрелкового полка 31 гв. стрелковой дивизии 11 гв. армии 3 Белорусского фронта, гв. рядовой, ездовой. Был дважды ранен. Награжден орденом Красной Звезды, медалями «За отвагу», «За победу над Германией».

КУЧЕРЯВЫХ Яков Фомич, родился в 1914 г. в с. Угловое Мазановского р-на Амурской обл. Призван в декабре 1941 г. Мазановским РВК. Участвовал в Великой Отечественной войне 1941-1945 гг. в составе 41 стрелкового полка 84 стрелковой дивизии 104 стрелкового корпуса Северо-Западного, Донского, Степного, 2, 3 Украинских фронтов, гв. младший лейтенант, ком. взвода ПТР 3 стр. батальона. Награжден орденами Отечественной войны II ст. (1945 г., 1985 г.), Красной Звезды, медалями «За оборону Сталинграда» , «За победу над Германией», юбилейными. Проживал в г. Днепропетровск Украинской ССР.

КУЧУМОВ Сергей Алексеевич, родился в 1918 г. в г. Иваново Ивановской обл. Призван в 1942 г. Свободненским РВК Амурской обл. Участвовал в войне с Японией 09.08. - 03.09.1945 г. в составе 57 стрелкового полка 12 стрелковой дивизии 2 Краснознаменной армии 2 Дальневосточного фронта, рядовой, стрелок 9 роты. Награжден орденом Отечественной войны II ст. (1985 г.), медалями «За боевые заслуги», юбилейными.

КУЧУМОВ Сергей Андреевич, родился в 1918 г. в г. Иваново Ивановской обл. Призван в 1938 г. Ивановским ГВК. Участвовал в Великой Отечественной войне 1941-1945 гг. в составе 32 стрелковой дивизии. Защищал Москву. Награжден орденом Отечественной войны I ст. (1985 г.), медалями юбилейными. (Тамбовский р-н, с. Раздольное)

КУШКОВ Дмитрий Павлович, родился в 1915 г. в д. Перваковцы Белохолуницкого р-на Кировской обл. Призван в июле 1941 г. Мазановским РВК Амурской обл. Участвовал в Великой Отечественной войне 1941-1945 гг. в составе 291 гв. стрелкового полка 96 гв. стрелковой дивизии 1 Украинского фронта, гв. рядовой, стрелок 1 стр. роты. Был четырежды ранен. Награжден орденами Отечественной войны I ст. (1985 г.), Славы III ст., медалями «За победу над Германией», юбилейными.

КУШНАРЕВ Дмитрий Тимофеевич, родился в 1917 г. в с. Мазаново Мазановского р-на Амурской обл. Участвовал в Великой Отечественной войне 1941-1945 гг. Награжден орденом Отечественной войны II ст. (1985 г.), медалями юбилейными.

КУШНАРЕВ Михаил Филиппович, родился в 1923 г. в с. Гилево Черепановского р-на Новосибирской обл. Пизван 25.08.1942 г. Шимановским РВК Амурской обл. Участвовал в Великой Отечественной войне 1941-1945 гг. Награжден орденом Отечественной войны II ст. (1985 г.), медалями юбилейными. (Шимановский р-н)

КУШНАРЕВ Сергей Дмитриевич, родился в 1912 г. в с. Семиозерка Ивановского р-на Амурской обл. Призван 24.07.1941 г. Бурейским РВК Амурской обл. Участвовал в Великой Отечественной войне 1941-1945 гг. в составе 169 гв. стрелкового полка 1 гв. стрелковой дивизии 11 гв. армии 3 Белорусского фронта, рядовой, шофер дивизионной трофейной команды. 20.01.1944 г. был ранен. Награжден медалями «За отвагу», «За боевые заслуги», юбилейными.

КУШНАРЕВ Степан Гаврилович, родился в 1914 г. в с. Мазаново Мазановского р-на Амурской обл. Призван в 1936 г. Участвовал в Великой Отечественной войне 1941-1945 гг. в составе 62 аварийно-спасательного отряда Черноморского флота, главный старшина, старший такелажник. Награжден орденами Отечественной войны II ст. (1985 г.), Красной Звезды, медалями «За победу над Германией», юбилейными.

КУШНАРЕВ Тарас Анфилович, родился в 1926 г. в с. Желтояро-во Свободненского р-на Амурской обл. Участвовал в Великой Отечественной войне 1941-1945 гг. Награжден орденом Отечественной войны II ст. (1985 г.), медалями юбилейными. (Свободненский р-н)

КУШНАРЕВ Тимофей Митрофанович, родился в 1920 г. в с. Ивановка Ивановского р-на Амурской обл. Участвовал в Великой Отечественной войне 1941-1945гг. Лейтенант. Награжден орденами Отечественной войны II ст. (1985 г.), Красной Звезды, медалями юбиейными.

КУШНАРЕВ Тимофей Степанович, родился в 1920 г. в с. Ивановка Ивановского р-на Амурской обл. Призван 03.10.1940 г. Шимановским РВК Амурской обл. Участвовал в Великой Отечественной войне 1941-1945 гг. Награжден орденом Отечественной войны II ст. (1985 г.), медалями юбилейными. (Шимановский р-н)

КУШНИР Антон Петрович, родился в 1922 г. в с. Виноградовка Вяземского р-на Хабаровского края. Призван в июле 1941 г. Зейским РВК Амурской обл. Участвовал в войне с Японией 09.08. - 03.09.1945 г. в составе 186 артиллерийского полка 345 стрелковой дивизии 1 Дальневосточного фронта, мл. лейтенант, комсорг батальона. Награжден медалями «За боевые заслуги», «За победу над Японией». (Зейский р-н)

КУШНИР Иосиф Иванович, родился 27.09.1919 г. в слободе Нученье Ново-Ушинского р-на Каменец-Подольской обл. Украинской ССР. Призван 10.03.1940 г. Мазановским РВК Амурской обл. Участвовал в Великой Отечественной войне 1941-1945 гг. в составе 283 отдельной автороты 95 гв. стрелковой дивизии 398 артиллерийской бригады 33 армии Западного, 2 Белорусского, 1 Белорусского фронтов, рядовой, шофер. Награжден орденом Отечественной войны II ст. (1985г.), медалями «За отвагу», «За боевые заслуги», «За освобождение Варшавы», «За взятие Берлина», «За победу над Германией», юбилейными. Умер 13.10. 1988 г. (Мазановский р-н, с. Каничи)

КУЩ Семен Иванович, родился в 1913 г. в с. Лиман Змиевского р-на Харьковской обл. Украинской ССР. Призван в 1943 г. Бурейским РВК Амурской обл. Участвовал в войне с Японией 09.08. - 03.09.1945 г. в составе 397 стрелковогополка 365 стрелковой дивизии 1 Краснознаменной армии 1 Дальневосточного фронта, сержант, ком. отделения 2 стр. роты. Награжден орденом Отечественной войны II ст. (1985 г.), медалями «За отвагу», юбилейными.

★ Л ★

ЛАВРИНЕНКО Семен Дмитриевич, родился в 1922 г. в с. Новогеоргиевка Михайловского р-на Амурской обл. Призван в 1941 г. Мазановским РВК Амурской обл. из с. Сапроново. Участвовал в войне с Германией 1941-1945 гг. в составе 929 артиллерийского полка 369 стрелковой дивизии 30 армии Западного, 1 Белорусского фронтов, ст. сержант, ком. отделения. Был тяжело ранен, комиссован. Награжден орденом Красной Звезды, медалями «За отвагу», «За победу над Германией», юбилейными. Умер в 1971 г. (Завитинский р-н, с. Куприяновка)

ЛАВРИНОВ Иван Никифорович, родился в 1923 г. в с. Муравиево Урицкого р-на Орловской обл. Участвовал в Великой Отечественной войне 1941-1945 гг. Лейтенант. Награжден орденом Отечественной войны II ст. (1985 г.), медалями «За боевые заслуги», юбилейными. Умер 04.01.1989 г. (Константиновский р-н, с. Новопетровка)

ЛАВРОВ Георгий Парфирьевич, родился 18.02.1917 г. в с. Емаши Н-Белокатайского р-на Челябинской обл. Призван 15.06.1941 г. Свободненским РВК Амурской обл. Участвовал в войне с Японией 09.08. - 03.09.1945 г. в составе 684 корпусной артиллерийской бригады, рядовой, наводчик 122 мм гаубицы. Награжден орденом Отечественной войны II ст. (1985 г.), медалями «За победу над Японией», юбилейными. (Селемджинский р-н, с. Бысса)

ЛАГЕРЕВ Петр Яковлевич, родился в 1915 г. в с. Овсянка Зейского р-на Амурской обл. Призван в 1941 г. Магдагачинским РВК Амурской обл. Участвовал в Великой Отечественной войне 1941-1945 гг. в составе 197 отдельного автомобильного батальона 6 гв. кавалерийского корпуса Западного, 1, 2 Украинских фронтов, ефрейтор, шофер. Награжден орденом Отечественной войны II ст. (1985 г.), медалями «За боевые заслуги», юбилейными. (Зейский р-н, п. Юбилейный)

ЛАГОДА Иван Тарасович, родился в 1919 г. в с. Николо-Александровка Октябрьского р-на Амурской обл. Участвовал в Великой Отечественной войне 1941-1945 гг. Награжден орденом Отечественной войны II ст. (1985 г.), медалями юбилейными.

ЛАГУТИН Гаврил Елизарович, родился в 1926 г. в с. Сенный Лог Знаменского р-на Алтайского края. Участвовал в войне с Японией 09.08. -03.09.1945 г. в составе 158 стрелкового полка, сержант. Награжден орденом Отечественной войны II ст. (1985 г.), медалями юбилейными. (Архаринский р-н)

ЛАДО Владимир Гаврилович, родился в 1922 г. в с. Никольское Белогорского р-на Амурской обл. Участвовал в войне с Японией 09.08. – 03.09.1945 г. в составе 183 отдельного минометного полка, сержант. Награжден орденом Отечественной войны II ст. (1985 г.), медалями «За победу над Японией», юбилейными. (Архаринский р-н)

ЛАЗАРЕВ Александр Алексеевич, родился в 1925 г. в с. Сгибнево Сковородинского р-на Амурской обл. Призван в 1942 г. Сковородинским РВК. Участвовал в войне с Японией 09.08. - 03.09.1945 г. в составе 199 стрелкового полка 39 стрелковой дивизии 1 Краснознаменной армии 1 Дальневосточного фронта, мл. сержант, ком. отделения 4 стр. роты 2 стр. батальона. Награжден медалью «За отвагу».

ЛАЗАРЕВ Александр Игнатьевич, родился 21.07.1920 г. в д. Соловьевка Каргапольского р-на Архангельской обл. Призван 15.09.1940 г. Каргапольским РВК. Участвовал в Великой Отечественной войне 1941-1945 гг. в составе 79 полка охраны железнодорожных составов войск НКВД, рядовой, стрелок. Считался пропавшим без вести 03.10.1941 г. Награжден орденом Отечественной войны II ст. (1985 г.), медалями «За победу над Германией», «За оборону Сталинграда», юбилейными. Проживал в (Мазановский р-н - в н.вр. Селемджинский р-н, п. Норск)

ЛАЗАРЕВ Андрей Никитович, родился в 1919 (1915) г. в с. Подолянь Глазуновского р-на Орловской обл. Призван Белогорским РВК Амурской обл. Участвовал в войне с Японией 09.08. - 03.09.1945 г. в составе 499 стрелкового полка 388 стрелковой дивизии 15 армии 2 Дальневосточного фронта, сержант, ком. отд. минометной роты 2 стр. батальона. Награжден орденом Отечественной войны II ст. (1985 г.), медалями «За боевые заслуги», юбилейными.

ЛАЗАРЕВ Владимир Михайлович, родился в 1926 г. Призван 03.11.1943 г. Ромненским РВК Амурской обл. Участвовал в Великой Отечественной войне 1941-1945 гг., рядовой. Награжден медалью «За боевые заслуги». (пгт. Прогресс)

ЛАЗАРЕВ Николай Васильевич, родился в 1912 г. в г. Казань Татарской АССР. Призван в 1941 г. Корноусовским РВК. Участвовал в Великой Отечественной войне 1941-1945 гг. в составе 53 гв. стрелкового полка. Был тяжело ранен, комиссован. Инвалид войны. Награжден орденом Отечественной войны II ст. (1985 г.), медалями юбилейными. (Константиновский р-н)

ЛАЗАРЕНКО Иван Георгиевич, родился в 1917 г. Призван 09.07.1941 г. Тамбовским РВК Амурской обл. Участвовал в Великой Отечественной войне 1941-1945 гг. в составе 568 минометного полка 42 минометной бригады 18 артиллерийской дивизии прорыва РГК Ленинградского фронта, рядовой, шофер 6 батареи. Награжден медалями «За боевые заслуги», «За оборону Ленинграда». (Тамбовский р-н, с. Раздольное)

ЛАЗЬКОВ Иван Павлович, родился в 1913 г. в с. Боровки Ново-Оскольского р-на Курской обл. Призван в 1943 г. Бурейским РВК Амурской обл. Участвовал в войне с Японией 09.08. - 03.09.1945 г. в составе 397 стрелкового полка 365 стрелковой дивизии 1 Краснознаменной армии 1 Дальневосточного фронта, рядовой, стрелок. Награжден орденом Отечественной войны II ст. (1985 г.), медалями «За боевые заслуги», юбилейными.

ЛАКЕЙ Константин Маркович, родился 09.05.1920 г. в с. Грушковцы Летичевского р-на Харьковской обл. Украинской ССР. Участвовал в Великой Отечественной войне 1941-1945 гг. в составе 457 стрелкового полка, рядовой. Награжден орденом Отечественной войны IIст. (1985 г.), медалями «За отвагу», «За победу над Германией», юбилейными. (Октябрьский р-н, с. Восточное)

ЛАКИЗА Григорий Данилович, родился в 1919 г. в с. Верхняя Полтавка Константиновского р-на Амурской обл. Призван 18.08.1941 г. Тамбовским РВК Амурской обл. Участвовал в Великой Отечественной войне 1941-1945 гг. Рядовой. (Тамбовский р-н, с. Придорожное)

ЛАКИЗА Петр Данилович, родился в 1921 г. в с. Верхняя Полтавка Константиновского р-на Амурской обл. Призван 08.10.1940 г.Тамбовским РВК Амурской обл. Участвовал в Великой Отечественной войне 1941-1945 гг. Рядовой, сапер. Награжден орденом Отечественной войны II ст. (1985 г.), медалями юбилейными. (Тамбовский р-н, с. Придорожное)

ЛАНДИК Владимир Григорьевич, родился 27.07.1912 г. в с. Албазинка Завитинского р-на Амурской обл. Призван в июле 1941 г. Октябрьским РВК Амурской обл. Участвовал в Великой Отечественной войне 1941-1945 гг. в составе 107 отдельной гв. роты связи 78 гв. стрелковой дивизии 64 армии Сталинградского, Донского, Воронежского, Степного, 2, 1 Украинских фронтов, гв. сержант, ком. автомобильного отделения. (Октябрьский р-н, п. Трудовой)

ЛАНДИНОК Иван Иванович, родился в 1909 г. на х. Ивашня Богуславского р-на Минской обл. Белорусской ССР. Призван в июне 1941 г. Ивановским РВК Амурской обл. Участвовал в Великой Отечественной войне 1941-1945 гг. в составе 1 танкового корпуса, рядовой, шофер автороты подвоза ГСМ. Награжден орденом Отечественной войны II ст. (1985 г.), медалями «За отвагу», юбилейными. (Тамбовский р-н, с. Новоалександровка)

ЛАНКИН Александр Васильевич, родился в 1918 г. в г. Благовещенске Амурской обл. Призван 10.06.1941 г. Свободненским РВК Амурской обл. Участвовал в Великой Отечественной войне 1941-1945 гг. в составе 1193 стрелкового полка 360 стрелковой дивизии, ст. сержант, ком. взвода автоматчиков; 975 стрелкового полка 270 стрелковой дивизии 1 Прибалтийского фронта, мл. лейтенант, ком. стр. взвода. Был ранен четыре раза. Награжден орденами Красной Звезды, Славы III ст.

ЛАНКИН Александр Владимирович, родился в 1924 г. в с. Большой Невер Сковородинского р-на Амурской обл. Участвовал в Великой Отечественной войне 1941-1945 гг. Награжден орденом Отечественной войны II ст. (1985 г.), медалями юбилейными.

ЛАНКИН Александр Ильич, родился в 1922 г. в г. Благовещенске Амурской обл. Призван 28.07.1941 г. Троицким РВК Хабаровского края. Участвовал в войне с Японией 09.08. - 03.09.1945 г. в составе 79 отдельного пулеметного батальона 108 укрепрайона 25 армии 1

Дальневосточного фронта, сержант, разведчик. Награжден орденом Отечественной войны II ст. (1985 г.), медалями «За боевые заслуги», юбилейными.

ЛАНКИН Алексей Алексеевич, родился в 1915 г. в г. Благовещенске Амурской обл. Призван в июле 1941 г. Зейским РВК Амурской обл. Участвовал в войне с Японией 09.08. 03.09.1945 г. в составе 114 батальона аэродромного обслуживания 51 района авиационного базирования 9 воздушной армии, старшина, пом. ком. автомобильного взвода. Награжден орденом Отечественной войны II ст. (1985 г.), медалями «За боевые заслуги», юбилейными.

ЛАНКИН Алексей Петрович, родился в 1910 г. в г. Благовещенске Амурской обл. Призван в декабре 1942 г. Свободненским РВК Амурской обл. Участвовал в Великой Отечественной войне 1941-1945 гг. в составе 1 гв. истребительного противотанкового полка 1 гв. истребительной противотанковой бригады РГК, рядовой, орудийный номер 4 батареи. Награжден орденом Отечественной войны II ст. (1985 г.), медалями «За отвагу», юбилейными.

ЛанкИН Анатолий Васильевич, родился в 1927 г. в с. Муравьевка Тамбовского р-на Амурской обл. Участвовал в Великой Отечественной войне 1941-1945 гг. Награжден орденом Отечественной войны II ст. (1985 г.), медалями юбилейными.

ЛАНКИН Андрей Павлович, родился в 1908 г. в г. Благовещенске Амурской обл. Призван 18.07.1941 г. Ульчским РВК Нижне-Амурской обл. Хабаровского края. Участвовал в Великой Отечественной войне 1941-1945 гг. в составе 25 стрелкового корпуса, рядовой, стрелок комендантской роты. Награжден медалями «За отвагу», «За боевые заслуги».

ЛАНКИН Борис Васильевич, родился 25.06.1925 г. в с. Бугровое Тамбовского р-на Амурской обл. Призван в 1944 г. Участвовал в Великой Отечественной войне 1941-1945 гг. в составе 57 гв. тяжелого танкового полка 3 гв. танковой армии, гв. ст. сержант, заряжающий танка ИС-122 1 танковой роты. Награжден орденом Отечественной войны II ст. (1985 г.), медалями «За отвагу», юбилейными.

ЛАНКИН Борис Сергеевич, родился в 1923 г. в г. Благовещенске Амурской обл. Призван 12.10.1942 г. Фрунзенским РВК Ошского р-на Киргизской ССР. Участвовал в Великой Отечественной войне 1941-1945 гг. в составе 754 гаубичного артиллерийского полка 38 гаубичной артиллерийской бригады Ленинградского, 2 Белорусского фронта, рядовой, телефонист. Награжден орденами Отечественной войны I ст. (1985 г.), Красной Звезды, медалями «За оборону Ленинграда», юбилейными.

ЛАНКИН Георгий Александрович, родился в 1921 г. в г. Благовещенске Амурской обл. Призван в 1940 г. Благовещенским РВК. Участвовал в Великой Отечественной войне 1941-1945 гг. в составе 90 тяжелой гаубичной артиллерийской бригады разрушения Брянского, Степного, 2 Украинского фронтов, сержант, ком. отделения радиосвязи управления 3 дивизиона. Награжден орденами Отечественной войны I ст. (1985 г.), Красной Звезды, медалями юбилейными.

ЛАНКИН Георгий Петрович, родился в 1925 г. в с. Корфово Тамбовского р-на Амурской обл. Призван 29.10.1942 г. Тамбовским РВК. Участвовал в Великой Отечественной войне 1941-1945 гг. в составе 95 гв. стрелкового полка 31 гв. стрелковой дивизии 11 гв. армии 3 Белорусского фронта, гв. старшина, наводчик 3 минометной роты. Награжден орденом Отечественной войны II ст. (1985 г.), медалями «За отвагу», «За боевые заслуги», юбилейными.

ЛАНКИН Георгий Алексеевич, родился в 1910 г. Призван 14.07.1941 г. Мазановским РВК Амурской обл. из п. Норск. Участвовал в Великой Отечественной войне 1941-1945 гг. в составе 2 пушечного артиллерийского полка РГК. Ефрейтор, старший разведчик-наблюдатель 4 батареи. Награжден медалями «За боевые заслуги», «За победу над Германией».

ЛАНКИН Григорий Андреевич, родился в 1922 г. в с. Бугровое Тамбовского р-на Амурской обл. Призван 09.10.1941 г. Яшкинским РВК Новосибирской обл. Участвовал в Великой Отечественной войне 1941-1945 гг. в составе 350 отдельного противотанкового дивизиона 294 стрелковой дивизии 2 Украинского фронта, рядовой, зам. ком. отделения роты ПТР. Награжден орденами Отечественной войны I ст. (1985 г.), Славы III ст., медалями «За отвагу», юбилейными.

ЛАНКИН Виктор Иванович, родился 22.07.1922 г. в г. Благовещенске Амурской обл. Участвовал в Великой Отечественной войне 1941-1945 гг. в составе 99 гв. отдельного разведывательного авиационного полка 15 воздушной армии 2 Прибалтийского фронта, гв. сержант, механик авиационный, воздушный стрелок-радист. Награжден орденом Отечественной войны II ст. (1985 г.), медалями «За отвагу», «За боевые заслуги», юбилейными.

ЛАНКИН Леонид Иванович, родился в 1908 г. в г. Благовещенске Амурской обл. Призван 31.12.1942 г. Усть-Усинским РВК Коми АССР. Участвовал в Великой Отечественной войне 1941-1945 гг. в составе 518 стрелкового полка 129 стрелковой дивизии 3 армии Брянского, 2 Белорусского фронтов, ефрейтор, номер батареи 120 мм минометов. Награжден орденом Славы III ст., медалями «За отвагу», «За боевые заслуги».

ЛАНКИН Николай Николаевич, родился в 1926 г. в г. Благовещенске Амурской обл. Участвовал в Великой Отечественной войне 1941-1945 гг. Награжден орденом Отечественной войны II ст. (1985 г.), медалями юбилейными.

ЛАНКИН Олег Иванович, родился в 1923 г. в г. Благовещенске Амурской обл. Призван в 1941 г. Благовещенским РВК. Участвовал в Великой Отечественной войне 1941-1945 гг. в составе 378 гв. тяжелого самоходного артиллерийского полка 39 армии 3 Белорусского фронта, гв. мл. техник-лейтенант, ст. механик-водитель ИСУ-152. Награжден орденами Отечественной войны II ст. (1945 г., 1985 г.), медалями юбилейными.

ЛАНКИН Сергей Никитович, родился в 1905 г. в г. Благовещенске Амурской обл. Призван в феврале 1942 г. Тулунским РВК Иркутской обл. Участвовал в Великой Отечественной войне 1941-1945 гг. в составе 809 стрелкового полка 304 стрелковой дивизии 65 армии Сталинградского фронта, мл. лейтенант, ком. пулеметного взвода. 15.12.1942 г. был тяжело ранен, комиссован. Инвалид войны II гр. Награжден орденами Отечественной войны I ст. (1985 г.), Красной Звезды, медалями «За победу над Германией», юбилейными.

ЛАНКИН Федор Александрович, родился в 1926 г. в г. Благовещенске Амурской обл. Призван в 1943 г. Зейским РВК Амурской обл. Участвовал в Великой Отечественной войне 1941-1945 гг. в составе 1279 самоходного артиллерийского полка 12 гв. стрелковой дивизии 3 ударной армии 1 Белорусского фронта, мл. сержант, механик-водитель СУ-76. Награжден орденами Отечественной войны II ст. (1985 г.), Красной Звезды, медалями юбилейными.

ЛАНКИН Федор Михайлович, родился 16.10.1922 г. в г. Благовещенске Амурской обл. Призван в 1941 г. Благовещенским РВК. Участвовал в Великой Отечественной войне 1941-1945 гг. в составе 202 артиллерийского полка 50 стрелковой дивизии Юго-Западного, 3 Белорусского фронтов, рядовой, ком. отделения связи 4 батареи. Награжден орденом Отечественной войны II ст. (1985 г.), медалями «За отвагу», юбилейными.

ЛАПЕКИНА (ЗОЛОТАРЕВА) Татьяна Логиновна, родилась в 1924 г. в с. Практичи Мазановского р-на Амурской обл. Призвана в 1945 г. Мазановским РВК из с. Новокиевский Увал. Участвовала в войне с Японией 09.08. - 03.09.1945 г. Рядовой, санитарка. Награждена орденом Отечественной войны II ст. (1985 г.), медалями «За победу над Японией», юбилейными. Умерла в 1995 г. (ЕАО, г. Биробиджан,

ЛАПИКОВ Василий Федорович, родился в 1906 г. в г. Благовещенске Амурской обл. Призван в 1941 г. Шимановским РВК Амурской обл. Участвовал в Великой Отечественной войне 1941-1945 гг. в составе 700 гаубичного артиллерийского полка 52 гаубичной артиллерийской бригады 16 артиллерийской дивизии прорыва РГК 2 Украинского фронта, рядовой, орудийный номер 6 батареи. Награжден медалью «За отвагу».

ЛАПИН Михаил Григорьевич, родился в 1921 г. в г. Свободном Амурской обл. Призван в сентябре 1941 г. Магдагачинским РВК Амурской обл. Участвовал в Великой Отечественной войне 1941-1945 гг. в составе 1129 стрелкового полка 337 стрелковой дивизии 27 армии 3 Украинского, Западного, 3 Белорусского, 2 Украинского фронтов, рядовой, мл. лейтенант, ком. отделения разведки батареи 120 мм минометов - ком. взвода 2 пулеметной роты. Награжден орденами Отечественной войны II ст. (1945 г.), Красной Звезды, медалями «За отвагу», юбилейными.

ЛАПТЕВ Александр Иванович, родился в 1910 г. в с. Новоалександровка Тамбовского р-на Амурской обл. Призван в 1941 г. Тамбовским РВК. Участвовал в Великой Отечественной войне 1941-1945 гг. в составе 213 гв. гаубичного артиллерийского полка РГК 1 Белорусского фронта, гв. рядовой, орудийный номер. Награжден медалью «За отвагу». (Тамбовский р-н, с. Новоалександровка)

ЛАПТЕВ Георгий Андреевич, родился в 1907 г. Призван в 1942 г. Бурейским РВК Амурской обл. Участвовал в войне с Японией 09.08. - 03.09.1945 г. в составе 389 стрелкового полка 342 стрелковой дивизии 87 стрелкового корпуса 16 армии 2 Дальневосточного фронта, мл. сержант, ком. отделения 2 стр. роты. Награжден медалью «За боевые заслуги».

ЛАПТЕВ Дмитрий Николаевич, родился в 1927 г. в с. Платоновка Гродековского р-на Приморского края. Призван 27.11.1944 г. Мазановским РВК Амурской обл. из п. Майский. Участвовал в войне с Японией 09.08. - 03.09.1945 г. в составе отдельного артиллерийского дивизиона 72 механизированной бригады 10 механизированного корпуса 25 армии 1 Дальневосточного фронта, рядовой, разведчик. Награжден медалями «За отвагу», «За победу над Японией».

ЛАПТЕВ Федор Тимофеевич, родился в 1917 г. в с. Боровое Усманского р-на Воронежской обл. Призван 27.08.1942 г. Бурейским РВК Амурской обл. Участвовал в Великой Отечественной войне 1941-1945 гг. в составе 1158 гаубичного артиллерийского полка 60 гаубичной артиллерийской бригады 20 артиллерийской дивизии РГК 3 Белорусского, 1 Прибалтийского фронтов, рядовой, разведчик 4 батареи. Награжден орденом Отечественной войны I ст. (1987 г.), медалями «За отвагу», юбилейными.

ЛАПУНОВ Федор Михайлович, родился в 1924 г. в с. Паутовка Мазановского р-на Амурской обл. Участвовал в Великой Отечественной войне 1941-1945 гг. Награжден орденом Отечественной войны II ст. (1985 г.), медалями юбилейными.

ЛАПШИН Михаил Филиппович, родился в 1915 г. в с. Назаревская Слобода Старожиловского р-на Рязанской обл. Призван 12.10.1937 г. Старожиловским РВК. Участвовал в Великой Отечественной войне 1941-1945 гг. в составе 33 ладожского пограничного отряда, рядовой, стрелок. Пленен в июле 1941 г., освобожден в мае 1945 г. Находился на спецпоселении, освобожден 09.10.1951 г. Награжден медалями «За победу над Германией», юбилейными. (Селемджинский р-н, п. Лукачек)

ЛАПШОВ Игнат Иванович, родился 26.01.1922 г. в с. Александровка Мазановского р-на Амурской обл. Призван 15.06.1941 г. Мазановским РВК из с. Александровка. Участвовал в Великой Отечественной войне 1941-1945 гг. в составе 144 отдельного гв. воздушно-десантного батальона связи 37 гв. стрелкового корпуса 9 гв. армии 3 Украинского фронта, рядовой, ком. отделения телеграфно-кабельной роты. (Мазановский р-н - в н.вр. Селемджинский р-н, п. Норск)

ЛАРЕВ Иван Яковлевич, родился в 1917 г. в с. Кочкурово Больше-Игнатовского р-на Мордовской АССР. Участвовал в Великой Отечественной войне 1941-1945 гг. в составе 338 автомобильного батальона 290 автомобильного полка, ст. сержант. Награжден орденом Отечественной войны II ст. (1985 г.), медалями юбилейными. (Архаринский р-н)

ЛАРИН Федор Семенович, родился 22.06.1909 г. в с. Рыбкино Рыбкинского р-на Мордовской АССР. Призван 19.02.1943 г. Каменским РВК Мордовской АССР. Участвовал в Великой Отечественной войне 1941-1945 гг. в составе 2110 стрелкового полка Карельского фронта, рядовой, минометчик. Награжден медалями «За оборону Советского Заполярья», «За победу над Германией». (Зейский р-н, п. Светлый)

ЛАРИОНОВ Василий Иванович, родился в 1912 г. в с. Андреевка Ивановского р-на Амурской обл. Призван в августе 1941 г. Ивановским РВК. Участвовал в войне с Японией 09.08. - 03.09.1945 г. в составе 147 гаубичного артиллерийского полка РГК 2 Краснознаменной армии 2 Дальневосточного фронта, рядовой, тракторный механик 4 батареи. Награжден орденом Отечественной войны II ст. (1985 г.), медалями «За боевые заслуги», юбилейными. (пгт. Прогресс)

ЛАРИОНОВ Иван Исаакович, родился в 1913 г. в с. Хорлово Краснощековского р-на Алтайского края. Призван 25.07.1941 г. Селемджинским РВК Амурской обл. Участвовал в Великой Отечественной войне 1941-1945 гг. в составе 38 мотострелковой дивизии 115 гв. стрелковой бригады 16 армии Сталинградского фронта, рядовой, стрелок. Участник обороны Москвы, обороны Сталинграда. 04.11.1942 г. был ранен под Сталинградом. Комиссован. Награжден орденом Отечественной войны II ст. (1985 г.), медалями «За боевые заслуги», «За оборону Сталинграда», «За победу над Германией», «За трудовую доблесть в Великой Отечественной войне», юбилейными. (Селемджинский р-н, п. Златоустовск)

ЛАРЬКИН Григорий Васильевич, родился в 1912 г. Призван Бурейским РВК Амурской обл. Участвовал в войне с Японией 09.08. - 03.09.1945 г. в составе 11 артиллерийского полка 190 стрелковой дивизии 5 армии 1 Дальневосточного фронта, сержант, ком. отделения. Награжден медалями «За боевые заслуги», «За победу над Японией».

ЛАСМАН Карл Павлович, родился в 1925 г. в г. Полоцке Белорусской ССР. Призван 19.07.1944 г. Витебским РВК. Участвовал в Великой Отечественной войне 1941-1945 гг. в составе 52 отдельной штрафной телеграфной роты 530 стрелкового полка 156 стрелковой дивизии 43 армии 1 Прибалтийского фронта, рядовой, разведчик взвода разведки. Награжден орденами Славы II, III ст., медалями «За отвагу», «За победу над Германией», юбилейными. Умер 08.07.1983 г. (Мазановский р-н, с. Красноярово)

ЛАСТОВЕЦКИЙ Василий Григорьевич, родился в 1910 г. в с. Новокиевка Мазановского р-на Амурской обл. Участвовал в Великой Отечественной войне 1941-1945 гг. Награжден орденом Отечественной войны I ст. (1985 г.), медалями юбилейными.

ЛАСТОЧКИН Владимир Михайлович, родился в 1926 г. в с. Юбилейное Мазановского р-на Амурской обл. Участвовал в войне с Японией 09.08. - 03.09.1945 г. Рядовой. Награжден медалями «За победу над Японией», юбилейными. Умер в 1968 г. (Якутия)

ЛАСТОЧКИН Михаил Егорович, родился в 1895 г. Призван 28.05.1943 г. Мазановским РВК Амурской обл. из с. Белоярово. Участвовал в войне с Японией 09.08. - 03.09.1945 г. в составе 158 армейского запасного стрелкового полка 1 Краснознаменной армии 1 Дальневосточного фронта, рядовой, стрелок. Награжден медалями «За победу над Японией», юбилейными. Умер 11.05.1979 г. (Мазановский р-н, с. Новокиевский Увал)

ЛАТКИН Павел Прокопьевич, родился в 1923 г. в с. Константиновка Константиновского р-на Амурской обл. Призван Тамбовским РВК. Участвовал в войне с Японией 09.08. - 03.09.1945 г. Награжден орденом Отечественной войны II ст. (1985 г.), медалями «За боевые заслуги», юбилейными. Умер в 1994 г. (Константиновский р-н)

ЛАТЫПОВ Юрий Саитович, родился в 1926 г. в Кустанайском р-не Кустанайской обл. Казахской ССР. Призван 12.11.1943 г. Мазановским РВК Амурской обл. из п. Усть-Норск. Участвовал в войне с Японией 09.08. - 03.09.1945 г. в составе 97 стрелкового полка 187 стрелковой дивизии 17 стрелкового корпуса 25 армии 1 Дальневосточного фронта, рядовой, минометчик 1 минометной роты. Награжден медалями «За отвагу», «За победу над Японией».

ЛАТЫШЕВ Алексей Петрович, родился 13.03.1919 г. в с. Средне-Дейск Бурейского р-на Амурской обл. Участвовал в Великой Отечественной войне 1941-1945 гг. Награжден орденом Отечественной войны II ст. (1985 г.), медалями юбилейными. (Бурейский р-н)

ЛАХИН Николай Константинович, родился 20.05.1918 г. в д. Шубино Острогожского р-на Воронежской обл. Призван в апреле 1942 г. Селемджинским РВК Амурской обл. Участвовал в Великой Отечественной войне 1941-1945 гг. в составе 744 стрелкового полка 149 стрелковой дивизии Центрального, 1 Прибалтийского фронтов, рядовой, стрелок. Участник Курской битвы. 08.08.1943 г. был тяжело ранен. Награжден орденом Отечественной войны II ст. (1985 г.), медалями «За боевые заслуги», «За победу над Германией», юбилейными. (Селемджинский р-н, с. Стойба)

ЛАЦВЕЕВ Иван Дмитриевич, родился в 1921 г. Участвовал в Великой Отечественной войне 1941-1945 гг. Награжден орденом Отечественной войны II ст. (1985 г.), медалями «За победу над Германией», юбилейными.

ЛЕБЕДЕВ Александр Дмитриевич, родился в 1922 г. Призван в 1941 г. Мазановским РВК Амурской обл. из с. Рыбацкое. Участвовал в Великой Отечественной войне 1941-1945 гг. в составе 177 гв. стрелкового полка 60 гв. стрелковой дивизии 5 ударной армии 3 Украинского фронта, старшина. Был тяжело ранен, комиссован. Вновь призван 13.08.1945 г. Мазановским РВК. Участвовал в войне с Японией 09.08. - 03.09.1945 г. в составе 2 головного полевого эвакопункта 2 Краснознаменной армии 2 Дальневосточного фронта. Награжден медалями «За победу над Германией», «За победу над Японией».

ЛЕБЕДЕВ Алексей Иванович, родился в 1924 г. в с. Красноярово Мазановского р-на Амурской обл. Участвовал в Великой Отечественной войне 1941-1945 гг. Награжден орденом Отечественной войны II ст. (1985 г.), медалями юбилейными.

ЛЕБЕДЕВА (АЛЕКСЕЕНКО) Анна Васильевна, родилась в 1922 г. Участвовала в войне с Японией 09.08. - 03.09.1945 года в составе 156 запасного стрелкового полка, рядовой. (Селемджинский р-н, пгт Токур)

ЛЕБЕДЕВ Василий Данилович, родился в 1902 г. Призван 07.03.1942 г. Мазановским РВК Амурской обл. из с. Сапроново. Участвовал в Великой Отечественной войне 1941-1945 гг. в составе отдельного минометного батальона 33 гв. мотострелковой бригады Центрального, 1, 2 Украинских, 1 Белорусского фронтов, гв. ефрейтор, подносчик мин. Был ранен. Награжден медалями «За боевые заслуги», «За победу над Германией».

ЛЕБЕДЕВ Василий Дмитриевич, родился в 1924 г. в д. Путишка Глазуновский с/с Верхотурского р-на Свердловской обл. Призван 20.01.1942 г. Верхотурским РВК Свердловской обл. Участвовал в Великой Отечественной войне 1941-1945 гг. в составе 198 легкого артиллерийского полка, рядовой, телефонист. Освобождал Польшу. (пгт. Прогресс)

ЛЕБЕДЕВ Василий Тимофеевич, родился 25.01.1907 г. в с. Чигарак Борисоглебского р-на Воронежской обл. Призван 25.07.1941 г. Селемджинским РВК. Участвовал в Великой Отечественной войне 1941-1945 гг. в составе 200 гв. стрелкового полка 68 гв. стрелковой дивизии Воронежского, 1 Украинского фронтов, гв. сержант, командир расчета 82 мм. миномета. При форсировании Днепра был тяжело ранен. Награжден орденом Красной Звезды, медалями «За боевые заслуги», юбилейными. Умер 25.01.1972 г. (Селемджинский р-н)

ЛЕБЕДЕВ Георгий Венедиктович, родился 18.01.1920 г. в с. Красноярово Мазановского р-на Амурской обл. Призван 18.10.1941 г. Чумиканским РВК Хабаровского края. Участвовал в войне с Японией 09.08. – 03.09.1945 г. Ефрейтор, кладовщик отделения технического снабжения. Награжден медалью «За победу над Японией». (Селемджинский р-н, пгт. Токур)

ЛЕБЕДЕВ Демьян Михайлович, родился 31.10.1904 г. с. Вознесеновка Михайловского р-на Амурской обл. Призван 01.08.1941 г. Свободненским ГВК Амурской обл. Участвовал в Великой Отечественной войне 1941-1945 гг. Награжден медалью «За победу над Германией». (г. Благовещенск)

ЛЕБЕДЕВ Максим Афанасьевич, родился в 1907 г. Призван 20.02.1942 г. Мазановским РВК Амурской обл. из с. Алексеевка. Участвовал в Великой Отечественной войне 1941-1945 гг. в составе 76 учебного полка автоматчиков. Рядовой. Комиссован по болезни в июне 1943 г.

ЛЕБЕДЕВ Михаил Аркадьевич, родился в 1905 г. в г. Свободном Амурской обл. Призван 27.07.1941 г. Тындинским РВК Амурской обл. Участвовал в Великой Отечественной войне 1941-1945 гг. в составе 832 стрелкового полка 266 стрелковой дивизии 3 гв. армии; 5 ударной армии Юго-Западного, 1 Белорусского фронтов, рядовой, шофер 2 батареи 3 дивизиона. Штурмовал Берлин. Награжден медалями «За отвагу», «За боевые заслуги», «За победу над Германией».

ЛЕБЕДЕВ Михаил Филимонович, родился 05.09.1918 г. в д. Гуликовка Архаринского р-на Амурской обл. Призван в 1939 г. Бурейским РВК Амурской обл. Участвовал в Великой Отечественной войне 1941-1945 гг. в составе 45 автотранспортного полка, рядовой. Участвовал в обороне Москвы, освобождал Прагу. Награжден орденами Отечественной войны II ст. (1985 г.), Красной Звезды, Славы III ст., медалями «За победу над Германией», юбилейными. (пгт. Прогресс)

ЛЕБЕДЕВ Николай Миронович, родился в 1921 г. в с. Вознесеновка Михайловского р-на Амурской обл. Призван 28.07.1942 г. Мазановским РВК из с. Путятино. Участвовал в Великой Отечественной войне 1941-1945 гг. в составе 12 минометного полка 43 минометной бригады; в войне с Японией 09.08. - 03.09.1945 г. в составе 261 гв. пушечного артиллерийского полка 22 гв. тяжелой пушечной артиллерийской бригады 3-й гв. артиллерийской дивизии прорыва РГК 2 Дальневосточного фронта, гв. мл. сержант, тракторный механик 7 батареи. Был дважды ранен. Награжден медалями «Зв отвагу», «За боевые заслуги», «За победу над Германией», «За победу над Японией».

ЛЕБЕДЕВ Николай Тимофеевич, родился в 1915 г. Призван Бурейским РВК Амурской обл. Участвовал в войне с Японией 09.08. - 03.09.1945 г. в составе 11 артиллерийского полка 190 стрелковой дивизии 5 армии 1 Дальневосточного фронта, рядовой, стрелок 8 стр. роты. Награжден медалями «За боевые заслуги», «За победу над Японией».

ЛЕБЕДЕВ Павел Григорьевич, родился в 1914 г. в с. Воскресеновка Серышевского р-на Амурской обл. Призван 21.07.1941 г. Серышевским РВК. Участвовал в Великой Отечественной войне 1941-1945 гг. в составе 195 отдельного гв. батальона связи 107 гв. стрелковой дивизии Северо-Западного, 2, 3 Украинских фронтов, гв. рядовой, телефонист кабельной связи. Награжден орденом Отечественной войны II ст. (1985 г.), медалями «За боевые заслуги», юбилейными.

ЛЕБЕДЕВ Павел Григорьевич, родился в 1914 г. в с. Новое Белогорского р-на Амурской обл. Участвовал в Великой Отечественной войне 1941-1945 гг. Награжден орденом Отечественной войны II ст. (1985 г.), медалями юбилейными. (Тамбовский р-н, с. Раздольное)

ЛЕБЕДЕВ Павел Федорович. Призван 10.07.1941 г. Мазановским РВК Амурской обл. из с. Сохатино. Участвовал в Великой Отечественной войне 1941-1945 гг. в составе 250 отдельного истребительного противотанкового дивизиона 330 стрелковой дивизии; 316 отдельного истребительного противотанкового дивизиона 265 стрелковой дивизии, мл. сержант. Награжден медалью «За взятие Кенигсберга».

ЛЕБЕДЕВА Анна Васильевна, родилась в 1923 г. в с. Каничи Мазановского р-на Амурской обл. Участвовала в Великой Отечественной войне 1941-1945 гг. Награждена орденом Отечественной войны II ст. (1985 г.), медалями юбилейными.

ЛЕБЕДЕВА Татьяна Ефимовна, родилась в 1922 г. в с. Вознесеновка Михайловского р-на Амурской обл. Призвана Свободненским РВК Амурской обл. Участвовала в войне с Японией 09.08 - 03.09.1945 г. в составе 120 отдельного полка связи 35 армии 1 Дальневосточного фронта, рядовой, писарь-экспедитор. Награждена медалью «За боевые заслуги».

ЛЕБЕДЕВ Федор Александрович, родился в 1925 г. в п. Кузьмо-Демьянск Череповецкого р-на Вологодской обл. Призван 12.11.1943 г. Ивановским РВК Амурской обл. Участвовал в войне с Японией 09.08. – 03.09.1945 г. в составе 74 танковой бригады 2 Краснознаменной армии 2 Дальневосточного фронта, рядовой, автоматчик мотострелкового батальона. Награжден орденом Отечественной войны II ст. (1985 г.), медалью «За боевые заслуги». (Ивановский р-н, с. Правовосточное)

ЛЕБЕДИНСКИЙ Иван Константинович, родился в 1926 г. Призван 15.05.1943 г. Калачеевским РВК Воронежской обл. Участвовал в войне с Японией 09.08. - 03.09.1945 г. в составе 577 стрелкового полка 365 стрелковой дивизии 59 стрелкового корпуса 1 Краснознаменной армии 1 Дальневосточного фронта, ефрейтор, разведчик, старший наблюдатель штабной батареи. Награжден медалями «За боевые заслуги», «За победу над Японией». (Мазановский р-н)

ЛЕВИН Николай Григорьевич, родился в 1921 г. в с. Николо-Александровка Октябрьского р-на Амурской обл. Призван 02.07.1941 г. Тамбовским РВК Амурской обл. Участвовал в Великой Отечественной войне 1941-1945 гг. в составе 315 гаубичного артиллерийского полка 74 гаубичной артиллерийской бригады 27 артиллерийской дивизии РГК 2 Прибалтийского фронта, сержант, ком. отделения связи. Был ранен, контужен. Награжден орденами Отечественной войны I ст. (1985 г.), Красной Звезды, медалями юбилейными. (Тамбовский р-н, с. Раздольное)

ЛЕВИН Петр Игнатьевич, родился в 1926 г. в с. Лебедино Мазановского р-на Амурской обл. Призван 12.11.1943 г. Мазановским РВК из с. Лебедино. Участвовал в войне с Японией 09.08. - 03.09.1945 г. в составе 97 стрелкового полка 187 стрелковой дивизии 17 стрелкового корпуса 15 армии 2 Дальневосточного фронта, рядовой, наводчик ручного пулемета 2 стр. роты. Награжден медалями «За боевые заслуги», «За победу над Японией».

ЛЕВКОВЕЦ Иван Андреевич, родился в 1926 г. в с. Своромле Киевского р-на Киевской обл. Украинской ССР. Призван в 1943 г. Архаринским РВК Амурской обл. Участвовал в войне с Японией 09.08. - 03.09.1945 г. в составе 535 стрелкового полка 384 стрелковой дивизии 25 армии 1 Дальневосточного фронта, рядовой. Награжден орденом Отечественной войны II ст. (1985 г.), медалями «За боевые заслуги», юбилейными. Умер 25.01.1999 г. (Архаринский р-н)

ЛЕВОШКО Григорий Ильич, родился в 1915 г. в с. Ключи Константиновского р-на Амурской обл. Призван в январе 1943 г. Тамбовским РВК. Участвовал в Великой Отечественной войне 1941-1945 гг. в составе 49 гв. стрелковой дивизии, сержант, ком. отделения. В 1943 г. в Сталинградской битве был тяжело ранен, комиссован. Инвалид войны. Награжден орденом Отечественной войны II ст. (1985 г.), медалями «За оборону Сталинграда», юбилейными. Умер в 1990 г. (Константиновский р-н, с. Ключи)

ЛЕВУШКИН Иван Тимофеевич, родился 12.09.1903 г. в с. Русский Брод Русско-Бродского р-на Орловской обл. Призван в ряды РККА Верховским РВК Орловской области 10.09.1919 г. Участвовал в ликвидации бандитизма в 1919-1920 гг. Участвовал в Великой Отечественной войне 1941-1945 гг. в составе 811 артиллерийского полка, помощник командира полка по материальному снабжению; в войне с Японией 09.08. - 03.09.1945 г. в составе 811 артиллерийского полка 255 стрелковой дивизии 2 Дальневосточного фронта, капитан интендантской службы, пом. ком. полка по снабжению. В августе 1945 г. был тяжело контужен. Награжден орденами Красного Знамени, Красной Звезды (дважды), медалями «За победу над Японией», юбилейными. (Селемджинский р-н)

ЛЕВЧЕНКО Петр Петрович, родился в 1912 г. в с. Козьмодемьяновка Тамбовского р-на Амурской обл. Участвовал в Великой Отечественной войне 1941-1945 гг. Награжден орденом Отечественной войны II ст. (1985 г.), медалями юбилейными.

ЛЕВЧУК Николай Иванович, родился 17.12.1917 г. в с. Верховка Теремковского р-на Волынской обл. Украинской ССР. Призван 18.03.1944 г. Теремковским РВК. Участвовал в Великой Отечественной войне 1941-1945 гг. в составе 904 стрелкового полка, рядовой, стрелок. Награжден медалями «За победу над Германией», юбилейными. (Селемджинский р-н, пгт. Токур)

ЛЕВЧУК Петр Иванович, родился в 1915 г. Призван Тамбовским РВК Амурской обл. Участвовал в войне с Японией 09.08. - 03.09.1945 г. в составе 680 артиллерийской бригады 3 стрелковой дивизии 1 Краснознаменной армии 1 Дальневосточного фронта. Награжден медалью «За победу над Японией». (Константиновский р-н, с. Константиновка)

ЛЕВЧУК Петр Иванович, родился в 1924 г. в г. Свободный Амурской обл. Участвовал в Великой Отечественной войне 1941-1945 гг. Награжден орденом Отечественной войны II ст. (1985 г.), медалями юбилейными.

ЛЕВЩАНОВ Виктор Матвеевич, родился в 1921 г. в с. Андреевка Больше-Игнатовского р-на Мордовской АССР. Призван в октябре 1942 г. Архаринским РВК Амурской обл. Участвовал в Великой Отечественной войне 1941-1945 гг. в составе 138 армейской пушечной артиллерийской бригады 1 Прибалтийского фронта, мл. сержант, разведчик-наблюдатель взвода управления. Награжден

орденом Отечественной войны II ст. (1985 г.), медалями «За отвагу», юбилейными. (Архаринский р-н)

ЛЕЖНЕВ Александр Тимофеевич, родился в 1918 г. в г. Благовещенск Амурской обл. Призван в апреле 1943 г. Белогорским ГВК Амурской обл. Участвовал в Великой Отечественной войне 1941-1945 гг. в составе 42 танкового полка Западного фронта, рядовой, слесарь-монтажник роты технического обеспечения; 8 самоходной артиллерийской бригады Брянского, 1, 2 Белорусского, 1 Украинского фронтов, мл. сержант, писарь штаба 3 самоходного артиллерийского дивизиона. Награжден орденом Отечественной войны II ст. (1985 г.), медалями «За отвагу», юбилейными.

ЛЕНСКИЙ Константин Титович, родился в 1922 г. на ст. Домикан Архаринского р-на Амурской обл. Призван в июле 1941 г. Архаринским РВК. Участвовал в Великой Отечественной войне 1941-1945 гг. в составе 3 стрелкового полка, рядовой. Награжден орденом Отечественной войны II ст. (1985 г.), медалями «За победу над Германией», юбилейными. (Архаринский р-н)

ЛЕПНЯКОВ Николай Степанович, родился в 1910 г. в с. Рабовичи Славгородского р-на Могилевской обл. Белорусской ССР. Участвовал в войне с Японией 09.08. - 03.09.1945 г. в составе 117 отдельного пулеметного батальона 102 укрепрайона 2 Дальневосточного фронта, сержант, ком. отделения. Награжден орденом Отечественной войны II ст. (1985 г.), медалями юбилейными.

ЛЕОНОВ Василий Дмитриевич, родился 25.11.1921 г. в с. Убинск Убинского р-на Новосибирской обл. Призван 15.01.1942 г. Селемджинским РВК Амурской обл. Участвовал в Великой Отечественной войне 1941-1945 гг. в составе 54 учебного стрелкового полка 3 армии, сержант, пулеметчик. 08.02.1944 г. был ранен. Награжден медалями «За победу над Германией», юбилейными. (Селемджинский р-н, п. Златоустовск)

ЛЕОНТЬЕВ Александр Николаевич, родился в 1926 г. в д. Ошино Шимановского р-на Амурской обл. Призван 12.11.1943 г. Шимановским РВК. Участвовал в Великой Отечественной войне 1941-1945 гг. Рядовой. Награжден орденом Отечественной войны II ст. (1985 г.), медалями юбилейными. (Шимановский р-н)

ЛЕПЕХИН Павел Яковлевич, родился 04.11.1909 г. в с. Андреевка Ивановского р-на Амурской обл. Призван 07.08.1941 г. Белогорским РВК Амурской обл. Участвовал в Великой Отечественной войне 1941-1945 гг. в составе 706 - 225 гв. стрелкового полка 204 – 78 гв. стрелковой дивизии 64 армии Сталинградского, Донского, Воронежского, Степного, 2, 1 Украинских фронтов, гв. сержант, ком. зенитно-пулеметного расчета. Считался пропавшим без вести 02.1944 г. Награжден орденом Отечественной войны I ст. (1985 г.), медалями «За отвагу», юбилейными. (г. Зея)

ЛЕСКОВ Михаил Александрович, родился 19.09.1925 г. в с. Верх-Тергень Шахтаминского р-на Читинской обл. Призван 05.01.1943 г. Шахтаминским РВК. Окончил Забайкальское стрелково-минометное училище в 1944 г. Участвовал в Великой Отечественной войне 1941-1945 гг. в составе 1239 стрелкового полка 373 стрелковой дивизии 52 армии 2 Украинского фронта, ст. лейтенант, ком. стрелкового взвода. При взятии г. Бреслау был ранен. Награжден медалями «За отвагу», «За победу над Германией», юбилейными. (Селемджинский р-н, пгт. Токур)

ЛЕСКОВ Николай Федорович, родился в 1926 г. в с. Житко Балейского р-на Читинской обл. Призван в 1944 г. Читинским РВК Читинской обл. Участвовал в войне с Японией 09.08. - 03.09.1945 г. в составе 1917 армейского зенитно-артиллерийского полка Забайкальского фронта, рядовой, шофер 1 батареи. Награжден орденом Отечественной войны II ст. (1985 г.), медалями «За боевые заслуги», юбилейными. (Константиновский р-н)

ЛЕВШУКОВ Владимир Иванович, родился в 1918 г. Участвовал в войне с Японией 09.08 - 03.09.1945 г. в составе 111-го мотострелкового полка 111-й танковой дивизии, рядовой, шофер. (пгт. Прогресс)

ЛЕДОВСКИХ Георгий Васильевич, родился в 1913 г. в с. Мазаново Мазановского р-на Амурской обл. Участвовал в Великой Отечественной войне 1941-1945 гг. Награжден орденом Отечественной войны II ст. (1985 г.), медалями юбилейными.

ЛЕДОВСКИХ Петр Васильевич, родился в 1915 г. в с. Мазаново Мазановского р-на Амурской обл. Призван 18.08.1941 г. Мазановским РВК из с. Мазаново. Участвовал в Великой Отечественной войне 1941-1945 гг. Рядовой. Награжден орденом Отечественной войны II ст. (1985 г.), медалями юбилейными.

ЛЕЗНЕНКО Петр Герасимович, родился в 1915 г. в с. Сапронво Мазановского р-на Амурской обл. Участвовал в Великой Отечественной войне 1941-1945 гг. Награжден орденом Отечественной войны II ст. (1985 г.), медалями юбилейными.

ЛЕНДА Семен Трофимович, родился в 1907 г. в с. Георгиевка Октябрьского р-на Амурской обл. Участвовал в Великой Отечественной войне 1941-1945 гг. Освобождал Киев, страны Восточной Европы. Ст. сержант. (Октябрьский р-н, с. Восточное)

ЛЕЙЧЕНКО Владимир Павлович, родился в 1925 г. в с. Козыри Чашникского р-на Витебской обл. Белорусской ССР. Призван 28.01.1945 г. Еляйвицким РВК. Участвовал в Великой Отечественной войне 1941-1945 гг. в составе отдельного гв. стрелкового батальона 55 гв. стрелковой дивизии, сержант, командир отделения. Был ранен. Награжден орденом Отечественной войны II ст. (1985 г.), медалями «За боевые заслуги», «За победу над Германией», юбилейными. (пгт. Прогресс)

ЛЕМЕШЕВ Александр Иванович, родился в 1922 г. в д. Андреевка Белогорского р-на Амурской обл. Участвовал в Великой Отечественной войне 1941-1945 гг. Награжден орденом Отечественной войны II ст. (1985 г.), медалями юбилейными.

ЛЕНКЕВИЧ Иван Ефремович, родился в 1923 г. в с. Уландочка Мазановского р-на Амурской обл. Призван 29.07.1942 г. Мазановским РВК из п. Норск. Участвовал в Великой Отечественной войне 1941-1945 гг. в составе 1261 стрелкового полка 381 стрелковой дивизии 4 ударной армии 1 Прибалтийского фронта; 1304 пушечного артиллерийского полка 64 пушечной артиллерийской бригады 21 артиллерийской дивизии, мл. сержант, ком. орудия. Был трижды ранен. Награжден медалями «За отвагу» (дважды).

ЛЕНКЕВИЧ Николай Ефремович, родился в 1921 г. в с. Уландочка Мазановского р-на Амурской обл. Призван в 1941 г. Мазановским РВК из п. Норск. Участвовал в Великой Отечественной войне 1941-1945 гг. в составе 358 артиллерийского полка 126 стрелковой дивизии 54 стрелкового корпуса 64, 43, 2 гв. армий Сталинградского, Южного, 1 Прибалтийского, 3 Белорусского, 4 Украинского фронтов, рядовой, шофер артснабжения 1 батареи. Награжден орденом Славы III ст., медалями «За отвагу» (дважды).

ЛЕНКЕВИЧ Тимофей Николаевич, родился в 1920 г. в с. Уландочка Мазановского р-на Амурской обл. Призван в 1940 г. Мазановским РВК. Участвовал в Великой Отечественной войне 1941-1945 гг. в составе 3 танковой бригады 23 танкового корпуса Юго-Западного, 2 Украинского фронтов, мл. сержант, механик-водитель танка Т-34 1 танкового батальона. Был дважды ранен. Награжден орденами Отечественной войны II ст. (1945 г., 1985 г.), медалями «За победу над Германией», юбилейными.

ЛЕНЬ Андрей Владимирович, родился в 1912 г. в с. Чайновщина Оржицкого р-на Полтавской обл. Украинской ССР. Призван в 1942 г. Серышевским РВК Амурской обл. Участвовал в войне с Японией 09.08. - 03.09.1945 г. в составе 70 стрелкового полка 3 стрелковой дивизии 2 Краснознаменной армии 2 Дальневосточного фронта, рядовой, наводчик роты ПТР. 17.08.1945 г. был тяжело ранен. Награжден медалью «За боевые заслуги».

ЛЕОНЕНКО Андрей Григорьевич, родился 14.09.1927 г. Участвовал в войне с Японией 09.08. - 03.09.1945 г. в составе 752 зенитного артиллерийского полка 97 дивизии ПВО 1 Дальневосточного фронта. Награжден медалью «За победу над Японией».

ЛЕОНОВ Алексей Иннокентьевич, родился в 1923 г. Призван 22.09.1941г. Благовещенским ГВК Амурской обл. Участвовал Великой Отечественной войне 1941-1945 гг. в составе 332 гв. стрелкового полка 104 гв. стрелковой дивизии, гв. сержант, ком. стр. отд. 1 стр. батальона. Награжден медалями «За отвагу», «За победу над Германией».

ЛЕОНОВ Дмитрий Прокопович, родился в 1920 г. в с. Тарбагатай Белогорского р-на Амурской обл. Призван 15.09.1940 г. Мазановским РВК Амурской обл. Участвовал в войне с Японией 09.08. - 03.09.1945 г. в составе 196 стрелкового полка 35 стрелковой дивизии 5 стрелкового корпуса 2 Дальневосточного фронта, сержант, командир стр. отделения 8 стр. роты. Награжден медалями «За отвагу», «За победу над Японией», юбилейными. Умер в 1982 г. (Мазановский р-н, с. Абайкан)

ЛЕОНОВ Петр Демидович, родился в 1920 г. Призван в октябре 1940 г. Свободненским РВК Амурской обл. Участвовал в войне с Японией 09.08. – 03.09.1945 г. в составе 352 стрелкового полка 35 стрелковой дивизии 5 стрелкового корпуса 2 Дальневосточного фронта, ст. сержант, ком. пулеметного расчета. Награжден медалью «За боевые заслуги».

ЛЕОНЧИКОВ Николай Иванович, родился в 1919 г. Призван в октябре 1940 г. Магдагачинским РВК Амурской обл. Участвовал в войне с Японией 09.08. - 03.09.1945 г. в составе 352 стрелкового полка 35 стрелковой дивизии 5 стрелкового корпуса 2 Дальневосточного фронта, ст. сержант, ком. отделения роты автоматчиков. Награжден медалью «За боевые заслуги».

ЛЕОНТЬЕВ Борис Ионович, родился в 1927 г. в с. Николаевка Ивановского р-на Амурской обл. Участвовал в войне с Японией 09.08. - 03.09.1945 г. Рядовой, стрелок. Награжден орденом Отечественной войны II ст. (1987 г.), медалями юбилейными. (Сковородинский р-н, п. Мадалан)

ЛЕОНТЬЕВА Мария Ивановна, родилась в 1919 г. в с. Маргаритовка Мазановского р-на Амурской обл. Участвовала в Великой Отечественной войне 1941-1945 гг. Награждена орденом Отечественной войны II ст. (1985 г.), медалями юбилейными.

ЛЕПЕХИН Василий Васильевич, родился в 1908 г. в г. Благовещенске Амурской обл. Призван в июле 1941 г. Свободненским РВК Амурской обл. Участвовал в войне с Японией 09.08. - 03.09.1945 г. в составе 147 гаубичного артиллерийского полка РГК 2 Краснознаменной армии 2 Дальневосточного фронта, ефрейтор, шофер хозвзвода. Награжден орденом Отечественной войны II ст. (1985 г.), медалями «За отвагу», юбилейными.

ЛЕПЕШКИН Петр Макарович, родился 16.04.1925 г. в с. Петровка Мазановского р-на Амурской обл. Призван 04.01.1943 г. Мазановским РВК из с. Мазаново. Участвовал в Великой Отечественной войне 1941-1945 гг. в составе 50 артиллерийского полка 1 Украинского фронта, рядовой, наводчик 132 мм орудия; 853 армейской мастерской 2 Прибалтийского фронта, рядовой, слесарь; 41 мотострелкового полка 3 Прибалтийского фронта, рядовой, автоматчик; 287 минометного полка 10 танкового корпуса, рядовой, разведчик 4 батареи. Награжден медалями «За отвагу», «За взятие Кенигсберга», «За победу над Германией». (Селемджинский р-н, пгт. Токур)

ЛЕПКЕ Иван Генрихович, родился в 1920 г. в с. Геритищи Мазановского р-на Амурской обл. Участвовал в Великой Отечественной войне 1941-1945 гг. Награжден орденом Отечественной войны II ст. (1985 г.), медалями юбилейными.

ЛЕПКЕВИЧ Павел Ефремович, родился в 1926 г. в с. Уландочка Мазановского р-на Амурской обл. Участвовал в войне с Японией 09.08. – 03.09.1945 г. Награжден орденом Отечественной войны II ст. (1985 г.), медалями «За победу над Японией», юбилейными.

ЛЕПЕХИН Григорий Феоктистович, родился в 1923 г. в г. Благовещенске Амурской обл. Призван 01.03.1942 г. Ивановским РВК Амурской обл. Участвовал в Великой Отечественной войне 1941-1945 гг. Награжден орденом Отечественной войны II ст. (1985 г.). (Ивановский р-на, с. Правовосточное)

ЛЕСИК Николай Иванович, родился 06.05.1924 г. в с. Переяславка Ивановского р-на Амурской обл. Призван 25.08.1942 г. Мазановским РВК Амурской обл. из с. Новокиевский Увал. Участвовал в войне с Японией 09.08. - 03.09.1945 г. в составе 52 отдельного артиллерийского дивизиона Сучанского сектора береговой обороны Владивостокского морского оборонительного района Тихоокеанского флота, матрос, номерной. Награжден орденом Отечественной войны II ст. (1985 г.), медалями «За победу над Японией», юбилейными. Умер в 1994 г. (Мазановский р-н, с. Новокиевский Увал)

ЛЕСИК Степан Анисимович, родился в 1908 г. в г. Благовещенске Амурской обл. Призван в июле 1941 г. Благовещенским ГВК. Участвовал в войне с Японией 09.08. - 03.09.1945 г. в составе 388 пушечного артиллерийского полка РГК 2 Краснознаменной армии 2 Дальневосточного фронта, рядовой, ст. шофер артиллерийского парка. Награжден орденом Отечественной войны II ст. (1985 г.), медалями «За боевые заслуги», юбилейными. (г. Благовещенск)

ЛЕСНИК Алексей Никифорович, родился в 1915 г. в с. Кольцовка Мазановского р-на Амурской обл. Участвовал в Великой Отечественной войне 1941-1945 гг. Награжден орденом Отечественной войны II ст. (1985 г.), медалями юбилейными.

ЛЕСНЯК Георгий Константинович, родился в 1908 г. Призван в июле 1941 г. Зейским РВК Амурской обл. Участвовал в войне с Японией 09.08. - 03.09.1945 г. в составе 219 артиллерийского полка 396 стрелковой дивизии 2 Краснознаменной армии 2 Дальневосточного фронта, рядовой, орудийный номер 3 дивизиона. Награжден медалью «За отвагу».

ЛЕСОВОЙ Александр Степанович, родился в 1926 г. Призван в 1942 г. Бурейским РВК Амурской обл. Участвовал в войне с Японией 09.08. - 03.09.1945 г. в составе 623 стрелкового полка 231 стрелковой дивизии 1 Краснознаменной армии 1 Дальневосточного фронта, сержант, ком. отд. взвода снабжения. Награжден медалью «За боевые заслуги».

ЛЕСУН Алексей Маркович, родился в 1918 (1917) г. в д. Бычковка Канского р-на Красноярского края. Призван в октябре 1940 г. Экимчанским РВК Амурской обл. Участвовал в войне с Японией 09.08. - 03.09.1945 г. в составе 1120 пушечного артиллерийского полка РГК 15 армии 2 Дальневосточного фронта, рядовой, ст. телефонист 5 батареи. Награжден орденом Отечественной войны II ст. (1985 г.), медалями «За боевые заслуги», юбилейными.

ЛЕТАВИН Василий Власович, родился 01.01.1923 г. в с. Усть-Норск Мазановского р-на Амурской обл. Призван 21.07.1941 г. Мазановским РВК. Участвовал в Великой Отечественной войне 1941-1945 гг. в составе 456 легкого артиллерийского полка 9 артиллерийской дивизии прорыва РГК, сержант, ком. отделения 6 батареи. Награжден орденом Отечественной войны II ст. (1985 г.), медалями «За отвагу», «За взятие Вены», «За взятие Будапешта», «За победу над Германией», юбилейными. Умер в 1997 г. (Мазановский р-н, п. Майский)

ЛЕТНИК Николай Яковлевич, родился 28.12.1920 г. Участвовал в Великой Отечественной войне 1941-1945 гг. Награжден орденом Отечественной войны II ст. (1985 г.), медалями юбилейными. После войны работал в прокуратуре области. (г. Белогорск)

ЛЕТУЧИЙ Николай Николаевич, родился в 1926 г. Призван Октябрьским РВК Амурской обл. Участвовал в войне с Японией 09.08. - 03.09.1945 г. в составе стрелкового полка, мл. сержант, минометчик. Награжден медалями «За победу над Японией», юбилейными. (Октябрьский р-н, с. Восточное)

ЛЕУС Мирон Кондратьевич, родился в 1914 г. в с. Казанка Канкивского р-на Днепропетровской обл. Украинской ССР. Призван в 1941 г. Завитинским РВК Амурской обл. Участвовал в Великой Отечественной войне 1941-1945 гг. в составе 21 артиллерийской дивизии РГК 1 Прибалтийского фронта, рядовой, телефонист батареи управления. Награжден орденом Отечественной войны II ст. (1985 г.), медалями «За отвагу», юбилейными. (пгт. Прогресс)

ЛЕФЕНКО Федор Фомич, родился в 1912 г. в с. Смоленка Мазановского р-на Амурской обл. Участвовал в Великой Отечественной войне 1941-1945 гг. Награжден орденом Отечественной войны II ст. (1985 г.), медалями юбилейными.

ЛЕШТАЕВ Валентин Федосеевич, род 22.02.1922 г. Участвовал в Великой Отечественной войне 1941-1945 гг. Награжден орденом Отечественной войны II ст. (1985 г.), медалями «За отвагу», «За победу над Германией», юбилейными. Умер 14.09.1993 г. (пгт. Прогресс)

ЛЕШТАЕВ Николай Семенович, родился в 1924 г. в с. Гильчин Тамбовского р-на Амурской обл. Участвовал в Великой Отечественной войне 1941-1945 г. Награжден орденом Отечественной войны II ст. (1985 г.), медалями юбилейными. (Тамбовский р-н, с. Гильчин)

ЛещенкО Константин Михайлович, родился в 1923 г. в с. Новоалександровка Тамбовского р-на Амурской обл. Участвовал в Великой Отечественной войне 1941-1945 гг. Награжден орденом Отечественной войны II ст. (1985 г.), медалями юбилейными. (Тамбовский р-н, с. Новоалександровка)

ЛЕЩЕНКО Константин Михайлович, родился в 1925 г. в Михайловском р-не Амурской обл. Призван в 1943 г. Тамбовским РВК Амурской обл. Участвовал в Великой Отечественной войне 1941-1945 гг. в составе 184 танкового полка 4 гв. кавалерийской дивизии, сержант, радиотелеграфист взвода управления. Награжден орденами Красной Звезды, Славы III ст., медалями «За взятие Берлина», «За победу над Германией», юбилейными. (Константиновский р-н)

ЛЕЩУК Владимир Афанасьевич, родился в 1926 г. в с. Тараща Шмаковского р-на Приморского края. Призван в 1941 г. Серышевским РВК Амурской обл. Участвовал в войне с Японией 09.08. - 03.09.1945 г. в составе 97 стрелкового полка 187 стрелковой дивизии 17 стрелкового корпуса 25 армии 1 Дальневосточного фронта, рядовой, стрелок 6 стр. роты. Награжден медалью «За отвагу».

ЛИВАНОВ Владимир Егорович, родился в 1921 г. в с. Воронжа Серышевского р-на Амурской обл. Участвовал в Великой Отечественной войне 1941-1945 гг. в составе Калининского, 3 Белорусского фронтов. Награжден орденом Отечественной войны II ст. (1985 г.), медалями «За отвагу», «За взятие Кенигсберга», «За победу над Германией», юбилейными. (Серышевский р-н, с. Воронжа)

ЛИ-ВАН-ЧЕН Николай Иванович, родился в 1926 г. в с. Новороссийка Мазановского р-на Амурской обл. Призван 12.11.1943 г. Мазановским РВК из п. Майский. Участвовал в войне с Японией 09.08. - 03.09.1945 г. Рядовой. Награжден орденом Отечественной войны II ст. (1985 г.), медалями «За победу над Японией», юбилейными.

ЛИЗУН Андрей Федорович, родился в 1913 г. в с. Прокопьевка Новгород-Северского р-на Черниговской обл. Украинской ССР. Призван в 1941 г. Белогорским РВК Амурской обл. Участвовал в Великой Отечественной войне 1941-1945 гг. в составе 280 стрелкового полка 185 стрелковой дивизии 6 гв. армии 2 Прибалтийского фронта, рядовой, стрелок 1 стр. батальона. Был дважды ранен. Награжден орденом Отечественной войны I ст. (1985 г.), медалями «За отвагу», юбилейными.

ЛИНОВ Иван Филиппович, родился в 1925 г. в с. Ширяево Калачеевского р-на Воронежской обл. Призван 31.12.1942 г. Шимановским РВК Амурской обл. Участвовал в войне с Японией 09.08. - 03.09.1945 г. в составе 452 минометного полка 55 отдельной минометной бригады РГК 1 Дальневосточного фронта, мл. сержант, ком. миномета. Награжден медалью «За боевые заслуги».

ЛИНСКИЙ Николай Иванович, родился в 1925 г. в с. Таскино Мазановского р-на Амурской обл. Призван 16.01.1943 г. Мазановским РВК из с. Таскино. Участвовал в Великой Отечественной войне 1941-1945 гг. в составе 45 гаубичного артиллерийского полка 4 тяжелой пушечной артиллерийской бригады 6 гв. армии, ст. сержант, ком. отделения. Был дважды ранен, комиссован. Награжден орденами Отечественной войны I ст. (1945 г., 1985 г.), медалями «За взятие Кенигсберга», «За победу над Германией», юбилейными. (Мазановский р-н, с. Таскино)

ЛИПИЛИН Михаил Иванович, родился в 1914 г. Участвовал в войне с Японией 09.08. - 03.03.1945 г. в составе 101 стрелкового полка 36 стрелковой дивизии, рядовой, ветеринарный инструктор 3 стр. батальона. Награжден медалями «За победу над Германией», «За победу над Японией», юбилейными. (Октябрьский р-н, с. Восточное)

ЛИПИН Александр Дмитриевич, родился в 1922 г. Призван в 1942 г. Шимановским РВК Амурской обл. Участвовал в войне с Японией 09.08. - 03.09.1945 г. в составе 505 стрелкового полка 393 стрелковой дивизии 25 армии 1 Дальневосточного фронта, сержант, ком. отд. взвода ПТР. Награжден медалью «За отвагу».

ЛИПИН Николай Афанасьевич, родился в 1910 г. Призван 05.07.1941 г. Красноярским ГВК. Участвовал в Великой Отечественной войне 1941-1945 гг. в составе 375 стрелкового полка 219 стрелковой дивизии 52 стрелкового корпуса 40 армии Воронежского фронта, ст. сержант, пом. ком. взвода. Участник Курской битвы. Был тяжело ранен под г. Белгородом. Награжден медалями «За боевые заслуги», «За победу над Германией». (г. Белогорск)

ЛИПИНИНА (МИХАЙЛОВА) Евдокия Михайловна, родилась в 1922 г. Участвовала в Великой Отечественной войне 1941-1945 гг. в составе склада МВС № 229. Награждена орденом Отечественной войны II ст. (1985 г.), медалями «За победу над Германией», юбилейными. (пгт. Прогресс)

ЛИПИНИН Корней Матвеевич, родился в 1925 г. Участвовал в Великой Отечественной войне 1941-1945 гг. в составе склада МВС № 229, сержант. Награжден орденом Отечественной войны II ст. (1985 г.), медалями «За доблестный труд в Великой Отечественной войне 1941-1945 гг.», юбилейными. (пгт. Прогресс)

ЛИПНИК Геннадий Моисеевич, родился в 1908 г. Призван Смидовичским РВК Еврейской АО Хабаровского края. Участвовал в Великой Отечественной войне 1941-1945 гг. Танкист. Был ранен, комиссован. (Мазановский р-н, с. Белоярово)

ЛИПНЯГОВ Никита Гаврилович, родился в 1906 г. Призван в 1942 г. Тамбовским РВК Амурской обл. Участвовал в Великой Отечественной войне 1941-1945 гг. в составе 53 автомобильного полка 21 автомобильной бригады 1 Прибалтийского фронта, рядовой, шофер 4 автомобильного батальона. Награжден медалью «За боевые заслуги». (Тамбовский р-н, с. Новоалександровка)

ЛИПОВ Василий Иванович, родился в 1921 г. в г. Владивостоке Приморского края. Призван в 1940 г. Мазановским РВК. Участвовал в войне с Японией 09.08. - 03.09.1945 г. в составе 1649 отдельного зенитного артиллерийского полка РГК 5 стрелкового корпуса 2 Дальневосточного фронта, старшина, ст. паркового взвода. Награжден орденом Отечественной войны II ст. (1985 г.), медалями «За отвагу», «За победу над Японией», юбилейными.

ЛИР Александр Рудольфович, родился в 1922 г. в г. Благовещенске Амурской обл. Призван Плоскошенским РВК Калининской обл. Участвовал в Великой Отечественной войне 1941-1945 гг. в составе 574 стрелкового полка 121 стрелковой дивизии 1 Украинского фронта, ст. сержант, ком. отделения 7 стр. роты. Награжден орденом Отечественной войны II ст. (1985 г.), медалями «За отвагу», юбилейными.

ЛИСЕВИЧ Леонид Парфирович, родился в 1921 г. Призван в августе 1940 г. Мазановским РВК Амурской обл. Участвовал в Великой Отечественной войне 1941-1945 гг. в составе отдела контрразведки СМЕРШ 31 отдельной истребительной противотанковой артиллерийской бригады 2 воздушной армии Сталинградского, Воронежского, Степного, 2 Украинского фронтов, гв. ст. сержант, делопроизводитель. Был трижды ранен. Участник Сталинградской и Курской битв. Награжден орденом Красной Звезды, медалями «За боевые заслуги», «За победу над Германией».

ЛИСИН Александр Афанасьевич, родился 25.08.1918 г. в д. Дурново Муромцевского р-на Омской обл. Призван в августе 1939 г. Муромцевским РВК. Участвовал в Великой Отечественной войне 1941-1945 гг. в составе 158 стрелкового полка, старшина, ком. пулеметного отделения. 07.11.1941 г. был тяжело ранен. Проходил лечение в эвакогоспитале № 503, комиссован. Награжден медалями «За победу над Германией», юбилейными. (Селемджинский р-н, п. Союзный)

ЛИСИН Агафон Афанасьевич, родился в 1925 г. в с. Егоркино Октябрьского р-на Татарской АССР. Участвовал в Великой Отечественной войне 1941-1945 гг. в составе 275 стрелкового полка, рядовой, стрелок; 1986 зенитного артиллерийского полка 67 артиллерийской дивизии РГК, рядовой, орудийный номер. Штурмовал Кенигсберг. Награжден орденом Отечественной войны II ст. (1985 г.), медалями «За взятие Кенигсберга», «За победу над Германией», юбилейными. (Тамбовский р-н, с. Гильчин)

ЛИСИЦА Анатолий Петрович, родился 14.09.1923 г. на ст. Ямполь Ямпольского р-на Сумской обл. Украинской ССР. Призван 28.09.1943 г. Ямпольским РВК. Участвовал в Великой Отечественной войне 1941-1945 гг. в составе 533 истребительного противотанкового полка 61 армии 1 Белорусского фронта, ефрейтор, ст. радист 1 батареи. Награжден орденом Отечественной войны II ст. (1985 г.), медалями «За отвагу», «За боевые заслуги», юбилейными. (г. Свободный)

ЛИСИЦА Емельян Семенович, родился 18.07.1917 г. в с. Погореловка Знаменского р-на Алтайского края. Участвовал в Великой Отечественной войне 1941-1945 гг. в составе войск МВД СССР, рядовой, стрелок. Награжден орденами Красного Знамени, Красной Звезды, медалями «За боевые заслуги», «За победу над Германией», юбилейными. Умер 26.05.1999 г. (г. Белогорск)

ЛИСИЦА Федор Семенович, родился в 1914 г. в с. Погореловка Знаменского р-на Алтайского края. Призван в 1939 г. Знаменским РВК Алтайского края. Участвовал в Великой Отечественной войне 1941-1945 гг. в составе отдельной роты связи 229 стрелковой бригады 1 гв. армии Юго-Западного фронта; 1458 отдельной роты 230 стрелковой дивизии Брянского, Воронежского, фронтов, ст. лейтенант, ком. роты связи. Награжден орденами Отечественной войны I ст. (1985 г.), II ст. (1943 г.), Красной Звезды, медалями «За победу над Германией», юбилейными. Почетный житель г. Благовещенска. Умер 09.09.1989 г. (г. Благовещенск)

ЛИСОГОР Александр Никитович, родился в 1921 г. в с. Горск Городнянского р-на Черниговской обл. Украинской ССР. Призван в 1941 г. Шимановским РВК Амурской обл. Участвовал в войне с Японией 09.08. - 03.09.1945 г. в составе 70 стрелкового полка 3 стрелковой дивизии 2 Краснознаменной армии 2 Дальневосточного фронта, ефрейтор, наводчик пулеметной роты. Награжден орденом Отечественной войны II ст. (1985 г.), медалями «За отвагу», юбилейными.

ЛИСТРОВОЙ Николай Савельевич, родился в 1923 г. в с. Смирновка Октябрьского р-на Амурской обл. Призван в 1942 г. Октябрьским РВК. Участвовал в Великой Отечественной войне 1941-1945 гг. в составе Брянского, 1 Белорусского фронтов, сержант, ком. пулеметного расчета. Награжден орденом Отечественной войны II ст. (1985 г.), медалями юбилейными. Умер в 1992 г. (Октябрьский р-н)

ЛИСУЛИН Александр Петрович, родился в 1920 г. в с. Архангеловка Кировского р-на Уссурийской обл. Приморского края. Призван 25.09.1940 г. Мазановским РВК Амурской обл. Участвовал в Великой Отечественной войне 1941-1945 гг. в составе 29 гв. пушечной артиллерийской бригады РГК Западного, 2 Прибалтийского фронтов, гв. ефрейтор, тракторный механик 9 батареи. Награжден орденом Красной Звезды, медалью «За оборону Сталинграда».

ЛИТВИН Георгий Иванович, родился в 1915 г. Призван в 1941 г. Белогорским РВК Амурской обл. Участвовал в войне с Японией 09.08. - 03.09.1945 г. в составе 20 отдельного полка связи 2 Краснознаменной армии 2 Дальневосточного фронта, мл. сержант, механик ДТС телеграфно-телефонного батальона. Награжден медалью «За боевые заслуги».

ЛИТВИНЕНКО Андрей Афанасьевич, родился в 1921 г. в с. Бригадирово Изюмского р-на Харьковской обл. Украинской ССР. Призван в 1943 г. Хабаровским ГВК Хабаровского края. Участвовал в Великой Отечественной войне 1941-1945 гг. в составе 2 мотострелкового батальона 64 механизированной бригады 7 механизированного корпуса 2, 3, 2 Украинских фронтов, ст. лейтенант, ком. 1 минометной батареи. Был ранен. Награжден орденами Отечественной войны I ст. (1985 г.), II ст. (1945 г.), Красной Звезды, медалями «За победу над Германией», юбилейными. Проживал в (Мазановский р-н, с. Путятино)

ЛИТВИНЕНКО Михаил Павлович, родился в 1927 г. в с. Варваровка Октябрьского р-на Амурской обл. Участвовал в войне с Японией 09.08. - 03.03.1945 г. Рядовой. Освобождал Корею. Награжден орденом Отечественной войны II ст. (1985 г.), медалями «За победу над Японией», «За освобождение Кореи», юбилейными. Умер 12.10.1992 г. (Октябрьский р-н, с. Восточное)

ЛИТВИНЕНКО Николай Дмитриевич, родился в 1919 г. в г. Свободный Амурской обл. Призван 05.08.1940 г. Селемджинским РВК Амурской обл. Участвовал в Великой Отечественной войне 1941-1945 гг. в составе 2 стрелкового батальона 212 воздушно-десантной бригады Юго-За-

падного фронта, рядовой, стрелок-десантник. Участник обороны г. Киев. 18.07.1941 г., был контужен, 14.08.1941 г. тяжело ранен, комиссован. Инвалид войны I гр. Награжден орденами Отечественной войны I ст. (1985 г.), Красной Звезды, медалями «За отвагу», «За победу над Германией», юбилейными. (Селемджинский р-н, пгт Февральск)

ЛИТВИНЕНКО Петр Николаевич, родился в 1923 г. в с. Котиково Вяземского р-на Хабаровского края. Призван в 1942 г. из с. Овсянка Зейским РВК Амурской обл. Участвовал в Великой Отечественной войне 1941-1945 гг. Награжден орденом Отечественной войны II ст. (1985 г.), медалями юбилейными. (Зейский р-н)

ЛИТВИНОВ Иван Петрович, родился в 1919 г. в с. Таскино Мазановского р-на Амурской обл. Участвовал в Великой Отечественной войне 1941-1945 гг. Награжден орденом Отечественной войны II ст. (1985 г.), медалями юбилейными.

ЛИТВИНОВ Илья Филиппович, родился в 1918 г. в с. Красноярово Мазановского р-на Амурской обл. Призван в сентябре 1939 г. Мазановским РВК. Участвовал в Великой Отечественной войне 1941-1945 гг. в составе 1056 отдельного самоходного артиллерийского полка 51 армии 1 Украинского фронта, гв. лейтенант, ком. батареи самоходных установок. Был тяжело ранен. Награжден орденами Красного Знамени, Отечественной войны I ст. (1945 г., 1985 г.), Красной Звезды, медалями «За победу над Германией», юбилейными.

ЛИТВИНОВ Михаил Кондратьевич, родился в 1925 г. в Михайловском р-не Амурской обл. Призван Михайловским РВК. Участвовал в войне с Японией 09.08. - 03.09.1945 г. в составе 11 артиллерийского полка 190 стрелковой дивизии 5 армии 1 Дальневосточного фронта, рядовой, связист. Награжден медалями «За боевые заслуги», «За победу над Японией».

ЛИТВИНОВ Михаил Филиппович, родился в 1914 г. в с. Красноярово Мазановского р-на Амурской обл. Призван 12.08.1941 г. Мазановским РВК из с. Маргаритовка. Участвовал в Великой Отечественной войне 1941-1945 гг. в составе 114 стрелкового полка 325 стрелковой дивизии 44 стрелкового корпуса 2 Прибалтийского фронта, ст. лейтенант, ком. 6 стр. роты. Был трижды ранен. Награжден орденами Отечественной войны I ст. (1945 г., 1985 г.), медалями «За победу над Германией», юбилейными.

ЛИТВИНОВ Николай Яковлевич, родился в 1924 г. Призван Борисовским РВК Курской обл. Участвовал в Великой Отечественной войне 1941-1945 гг. в составе 10 воздушно-десантного гв. стрелкового полка, гв. мл. сержант, ком. отделения. Награжден медалями «За отвагу», юбилейными. Умер в 1975 г. (Октябрьский р-н)

ЛИТОВСКИЙ Иван Игнатьевич, родился в 1924 г. в с. Садовое Ивановского р-на Амурской обл. Призван 12.12.1942 г. Ивановским РВК. Участвовал в Великой Отечественной войне 1941-1945 гг. в составе 35 управления военно-полевого строительства, рядовой. Награжден орденом Отечественной войны II ст. (1990 г.), медалями юбилейными. (Ивановский р-н, с. Садовое)

ЛИТОВСКИЙ Константин Игнатьевич, родился в 1922 г. в с. Садовое Ивановского р-на Амурской обл. Призван 01.07.1941 г. Ивановским РВК. Участвовал в Великой Отечественной войне 1941-1945 гг. Награжден орденом Отечественной войны II ст. (1985 г.), медалями юбилейными. (Ивановский р-н, с. Садовое)

ЛИТОВСКИЙ Петр Иванович, родился в 1922 г. Призван в 1941 г. Ивановским РВК Амурской обл. Участвовал в Великой Отечественной войне 1941-1945 гг. в составе 58 мотострелкового полка, рядовой, стрелок. 17.11.1941 г. был тяжело ранен, комиссован. Инвалид войны. (Ивановский р-н, с. Садовое)

ЛИТОВЧЕНКО Андрей Родионович, родился в 1910 г. в с. Верхне-Александровка Волоконовского р-на Белгородской обл. Призван в июле 1941 г. Бурейским РВК Амурской обл. Участвовал в войне с Японией 09.08. - 03.09.1945 г. в составе 219 артиллерийского полка 396 стрелковой дивизии 2 Краснознаменной армии 2 дальневосточного фронта, рядовой, замковый орудия 3 дивизиона. Награжден орденом Отечественной войны II ст. (1985 г.), медалями «За боевые заслуги», юбилейными.

ЛИТОВЧЕНКО Борис Петрович, родился 15.08.1925 г. в г. Благовещенск Амурской обл. Призван 15.12.1942 г. Благовещенским ГВК. Участвовал в Великой Отечественной войне 1941-1945 гг. в составе 134 стрелкового полка 45 стрелковой дивизии 23 армии Ленинградского фронта, сержант, ком. отделения. 25.06.1944 г. был тяжело ранен. Награжден орденами Отечественной войны II ст. (1985 г.), Красной Звезды, медалями «За боевые заслуги», «За победу над Германией», юбилейными. Умер 16.05.1985 г. (г. Благовещенск)

ЛИТОВЧЕНКО Василий Ефремович, родился в 1910 г. в с. Семигорки Богуславского р-на Киевской обл. Украинской ССР. Призван 10.07.1941 г. Мазановским РВК Амурской обл. из с. Сохатино. Участвовал в войне с Японией 09.08. - 03.09.1945 г. Рядовой. Награжден медалью «За победу над Японией». (Мазановский р-н, с. Сохатино)

ЛИТОВЧЕНКО Василий Назарович, родился 15.03.1921 г. с. Ерковцы Ивановский р-н Амурская обл. Призван 05.10.1940 г. Ивановским РВК. Участвовал в Великой Отечественной войне 1941-1945 гг. в составе 105 отдельного артиллерийского дивизиона 802 зенитного артиллерийского полка 10 артиллерийской дивизии 3 Белорусского фронта, ефрейтор, шофер. Участвовал в Курской битве, освобождал Белгород, Харьков, Витебск, Минск, Вильнюс, брал Кенигсберг. Был ранен. Награжден орденом Отечественной войны II ст. (1985 г.), медалями «За отвагу», «За взятие Кенигсберга», «За победу над Германией», юбилейными. Умер в ноябре 1995 г. (г. Райчихинск)

ЛИТОВЧЕНКО Владимир Прокопьевич, родился в 1924 г. в с. Родионовка Бурейского р-на Амурской обл. Призван в июле 1942 г. Сучанским ГВК Приморского края. Участвовал в Великой Отечественной войне 1941-1945 гг. в составе 1083 стрелкового полка 312 стрелковой дивизии 10 армии 2 Белорусского фронта, рядовой, наводчик роты ПТР. 18.01.1944 г. был тяжело ранен, комиссован. Инвалид войны II гр. Награжден орденами Отечественной войны I ст. (1985 г.), Красной Звезды, медалями юбилейными.

ЛИТОВЧЕНКО Георгий Ефимович, родился в 1921 г. в с. Сохатино Мазановского р-на Амурской обл. Участвовал в Великой Отечественной войне 1941-1945 гг. Награжден орденом Отечественной войны II ст. (1985 г.), медалями юбилейными.

ЛИТОВЧЕНКО Семен Иванович, родился в 1914 г. в с. Ивановка Ивановского р-на Амурской обл. Участвовал в войне с Японией 09.08. - 03.09.1945 года в составе 9 отдельной автомобильной роты, сержант, шофер. Награжден орденом Отечественной войны II ст. (1985 г.), медалями «За победу над Японией», юбилейными. (Селемджинский р-н, с. Стойба)

ЛИТУНСИ Василий Николаевич, родился в 1920 г. в с. Ново-Владимировка Спасского р-на Приморского края. Призван 01.10.1941 г. Бурейским РВК Амурской обл. Участвовал в Великой Отечественной войне 1941 -1945 гг. в составе 61 отдельной роты химзащиты 41 стрелковой дивизии 63 армии Брянского фронта; 60 армии 1 Белорусского фронта, ефрейтор, химик. Освобождал Варшаву, штурмовал Берлин. Награжден орденом Красной Звезды, медалями «За боевые заслуги», «За освобождение Варшавы», «За взятие Берлина», «За победу над Германией».

ЛИФАНСКИЙ Алексей Григорьевич, родился в 1922 г. в с. Мазаново Мазановского р-на Амурской обл. Участвовал в Великой Отечественной войне 1941-1945 гг. Награжден орденом Отечественной войны II ст. (1985 г.), медалями юбилейными.

ЛИФАНСКИЙ Константин Степанович, родился в 1916 г. в с. Мазаново Мазановского р-на Амурской обл. Участвовал в Великой Отечественной войне 1941-1945 гг. Награжден орденом Отечественной войны II ст. (1985 г.), медалями юбилейными.

ЛИФАНСКИЙ Михаил Федорович, родился в 1922 г. в с. Мазаново Мазановского р-на Амурской обл. Участвовал в Великой Отечественной войне 1941-1945 гг. Награжден орденом Отечественной войны II ст. (1985 г.), медалями юбилейными.

ЛИФАНСКИЙ Григорий Федорович, родился 25.09.1918 г. в с. Мазаново Мазановского р-на Амурской обл. Призван 10.10.1938 г. Свободненским ГВК Амурской обл. В 1942 г. окончил пехотное училище. Участвовал в войне с Японией 09.08. - 03.09.1945 г. в составе 254 отдельного пулеметного артиллерийского дивизиона, мл. сержант, командир отделения подвоза. Награжден орденом Отечественной войны II ст. (1985 г.), медалями «За победу над Японией, юбилейными. (Кемеровская обл.)

ЛИ-ФУ Иван Андреевич, родился в 1924 г. Участвовал в Великой Отечественной войне 1941-1945 гг. в составе 256 стрелковой дивизии 7 стрелкового корпуса 8 армии Волховского фронта, рядовой, наводчик. Участник обороны Ленинграда. Был ранен. Награжден медалями «За победу над Германией», юбилейными. Умер 01.10.1982 г. (Мазановский р-н, с. Красноярово)

ЛИХНО Николай Григорьевич, родился в 1919 г. в Михайловском р-не Амурской обл. Призван 21.05.1945 г. Михайловским РВК. Участвовал в войне с Японией 09.08. - 03.09.1945 г. в составе 431 стрелкового полка 52-й стрелковой дивизии, рядовой, стрелок. Награжден медалями «За боевые заслуги», «За победу над Японией», юбилейными. Умер в 2000 г. (Завитинский р-н, с. Куприяновка)

ЛИХОТСКИЙ Владимир Федорович, родился в 1924 г. в с. Новоалександровка Тамбовского р-на Амурской обл. Призван в 1942 г. Охинским РВК Сахалинской обл. Участвовал в Великой Отечественной войне 1941-1945 гг. в составе 820 стрелкового полка 117 стрелковой дивизии 1 Прибалтийского фронта, мл. сержант, ком. отделения. Награжден орденами Отечественной войны II ст. (1985 г.), Красной Звезды, медалями юбилейными.

ЛИХОШВА (ГЕРАСИМОВА) Нина Платоновна, родилась 22.12.1921 г. в г. Благовещенске Амурской обл. Участвовала в Великой Отечественной войне 1941-1945 гг. в составе 78 гв. стрелковой дивизии 64 армии Сталинградского, Донского, Воронежского, Степного, 2, 1 Украинских фронтов, гв. сержант, ст. приемщик полевой почты № 1487. Была тяжело ранена. Инвалид войны I гр. Награжден орденом Отечественной войны II ст. (1985 г.), медалями юбилейными. (г. Благовещенск)

ЛИХТЯНСКИЙ Петр Николаевич, родился в 1919 г. в с. Петровка Мазановского р-на Амурской обл. Участвовал в Великой Отечественной войне 1941-1945 гг. Награжден орденом Отечественной войны II ст. (1985 г.), медалями юбилейными.

ЛОБАЕВ Владимир Алексеевич, родился в 1921 г. в с. Мазаново Мазановского р-на Амурской обл. Участвовал в Великой Отечественной войне 1941-1945 гг. Награжден орденом Отечественной войны II ст. (1985 г.), медалями юбилейными.

ЛОБАНОВ Георгий Дмитриевич, родился в 1919 г. в д. Ярославка Бурейского р-на Амурской обл. Призван в 1939 г. Бурейским РВК. Участвовал в войне с Японией 09.08. - 03.09.1945 г. в составе 165 стрелкового полка 79 стрелковой дивизии 16 армии 2 Дальневосточного фронта, рядовой, стрелок 4 стр. роты 2 стр. батальона. Награжден медалью «За отвагу».

ЛОБАНОВ Николай Иванович, родился в 1926 г. Призван 12.11.1943 г. Шимановским РВК Амурской обл. Участвовал в войне с Японией 09.08. - 03.09.1945 г. в составе 316 стрелкового полка 187 стрелковой дивизии 1 Дальневосточного фронта, рядовой, стрелок. Под Харбином был тяжело ранен. Инвалид войны III гр. Награжден медалями «За отвагу» (дважды - в 1945 и 1947 гг.). (г. Шимановск)

ЛОБАНОВ Степан Дмитриевич, родился в 1910 г. Призван в 1941 г. Бурейским РВК Амурской обл. Участвовал в войне с Японией 09.08. - 03.09.1945 г. в составе 112 стрелкового полка 190 стрелковой дивизии 5 армии 1 Дальневосточного фронта, ефрейтор взвода связи 3 стр. батальона. Награжден медалью «За отвагу».

ЛОБАНЬ Иван Митрофанович, родился в 1908 г. в с. Грузьна Барышевского р-на Киевской обл. Украинской ССР. Призван в июле 1942 г. Архаринским РВК Амурской обл. Участвовал в Великой Отечественной войне 1941-1945 гг. в составе 577 артиллерийского полка, рядовой. Награжден орденом Отечественной войны II ст. (1985 г.), медалями юбилейными.

ЛОБАРЕВ Лазарь Федорович, родился в 1916 г. Призван в июле 1941 г. Свободненским РВК Амурской обл. Участвовал войне с Японией 09.08. - 03.09.1945 г. в составе 42 пушечного артиллерийского полка РГК 2 Краснознаменной армии 2 Дальневосточного фронта, рядовой, тракторный механик 5 батареи. Награжден медалью «За боевые заслуги».

ЛОБАЧ Иван Васильевич, родился 03.02.1921 г. в с. Климовка Октябрьского р-на Амурской обл. Призван в октябре 1940 г. Белогорским РВК Амурской обл. Участвовал в Великой Отечественной войне 1941-1945 гг. в составе 253 особой стрелковой бригады 40 армии 1 Украинского фронта, ст. сержант, ком. взвода управления. В 1943 г. был тяжело ранен. Награжден орденами Отечественной войны I ст. (1985 г.), II ст. (1945 г.), медалями юбилейными. (Белогорский р-н)

ЛОБЖИНОВ Павел Владимирович, родился 01.01.1896 г. Призван 28.05.1943 г. Мазановским РВК Амурской обл. из с. Белоярово. Участвовал в войне с Японией 09.08. - 03.09.1945 г. в составе 2 Дальневосточного фронта. Рядовой. Награжден медалью «За победу над Японией». Умер 09.10.1963 г. (Мазановский р-н, с. Белоярово)

ЛОБКИН Александр Семенович, родился в 1926 г. в с. Иннокентьевка Завитинского р-на Амурской обл. Участвовал в Великой Отечественной войне 1941-1945 гг. Награжден орденом Отечественной войны II ст. (1985 г.), медалями юбилейными. (Завитинский р-н, с. Куприяновка)

ЛОБОДА Григорий Петрович, родился 07.04.1911 г. в с. Благодатное Волновахского р-на Донецкой обл. Украинской ССР. Кадровый офицер, подполковник запаса. Участвовал в Великой Отечественной войне 1941-1945 гг. Награжден орденами Отечественной войны II ст. (1985 г.), Красной звезды, медалями «За боевые заслуги», юбилейными. Умер 03.08.1996 г. (Константиновский р-н)

ЛОБУДЕЕВ Леонид Григорьевич, родился в 1919 г. на ст. Талдан Сковородинского р-на Амурской обл. Призван в 1939 г. Мазановским РВК Амурской обл. Участвовал в войне с Японией 09.08. – 03.09.1945 г. в составе 165 стрелкового полка 79 стрелковой дивизии 16 армии 2 Дальневосточного фронта, ефрейтор, снайпер 4 стр. роты 2 стр. батальона. Награжден орденом Отечественной войны II ст. (1985 г.), медалями «За отвагу», «За победу над Японией», юбилейными.

ЛОБУР Игнат Васильевич, родился в 1905 г. Призван 20.03.1942 г. Мазановским РВК Амурской обл. из с. Граматуха. Участвовал в Великой Отечественной войне 1941-1945 гг. Рядовой. Был ранен в 1944 г.

ЛОВА Иван Егорович, родился 15.04.1921 г. в д. Верхне-Белое Октябрьского р-на Амурской обл. Призван 26.06.1941 г. Мазановским РВК Амурской обл. из с. Мазаново. Участвовал в Великой Отечественной войне 1941-1945 гг. в составе 1145 стрелкового полка 98 (86) гв. стрелковой дивизии 64 армии Сталинградского, 4 Украинского фронтов, ст. сержант, автоматчик, шофер. Был трижды ранен. Награжден орденами Отечественной войны II ст. (1985 г.), Красной Звезды, Славы III ст., медалями «За отвагу», «За победу над Германией», юбилейными. Умер 30.04.1996 г. (Мазановский р-н)

ЛОВЯГИН Александр Семенович, родился в 1920 г. в с. Иноковка Кирсановского р-на Тамбовской обл. Призван 11.02.1943 г. Мазановским РВК Амурской обл. из с. Белоярово. Участвовал в Великой Отечественной войне 1941-1945 гг. в составе 487 стрелкового полка 143 стрелковой дивизии 1 Белорусского фронта, лейтенант, ком. огневого расчета батареи 76-мм пушек. Награжден орденами Красной Звезды (дважды), медалями «За победу над Германией», юбилейными.

ЛОВЯГИН Семен Семенович, родился 01.01.1908 г. в с. Иноковка Кирсановского р-на Тамбовской обл. Призван 14.04.1943 г. Мазановским РВК Амурской обл. Участвовал в Великой Отечественной войне 1941-1945 гг. в составе батареи 76 мм пушек 605 стрелкового полка 132 стрелковой дивизии 47 армии 1 Украинского, 1 Белорусского фронтов, рядовой, ездовой батареи 76-мм пушек. Был трижды ранен. Награжден орденом Красной Звезды, медалями «За отвагу», «За боевые заслуги»,»За освобождение Варшавы», «За взятие Берлина», «За победу над Германией», юбилейными. Умер 07.04.1984 г. (Мазановский р-н, с. Новокиевский Увал)

ЛОГАЧЕВ Михаил Михайлович. Участвовал в Великой Отечественной войне 1941-1945 гг. в составе 18 гв. стрелкового полка 9 гв. стрелковой дивизии, гв. мл. лейтенант. Был ранен под Москвой. Награжден медалью «За оборону Москвы». (Константиновский р-н, с. Константиновка)

ЛОГАЧЕВ Семен Владимирович, родился в 1916 г. на ст. Оборона Тамбовской обл. Призван в 1942 г. Свободненским РВК Амурской обл. Участвовал в войне с Японией 09.08. - 03.09.1945 г. в составе 70 стрелкового полка 3 стрелковой дивизии 2 Краснознаменной армии 2 Дальневосточного фронта, ефрейтор, подносчик патронов пулеметной роты. Награжден орденом Отечественной войны II ст. (1985 г.), медалями «За отвагу», юбилейными. (г. Свободный)

ЛОГАЧЕВ Федор Михайлович, родился в 1924 г. в с. Николо-Александровка Октябрьского р-на Амурской обл. Призван в 1942 г. Тамбовским РВК Амурской обл. Участвовал в войне с Японией 09.08. - 03.09.1945 г. Награжден орденом Отечественной войны II ст. (1985г.), медалями «За победу над Японией», юбилейными. (Константиновский р-н)

ЛОГИНОВ Александр Панкратович (Кондратович), родился в 1925 г. в с. Гайшин Пропойского р-на Могилевской обл. Белорусской ССР. Призван в 1941 г. Архаринским РВК Амурской обл. Участвовал в войне с Японией 09.08. - 03.09.1945 г. в составе 505-го стрелкового полка 393 стрелковой дивизии 25 армии 1 Дальневосточного фронта, сержант, ком. отделения 4 стр. роты. Награжден орденом Отечественной войны II ст. (1985 г.), медалями «За отвагу», юбилейными. (пгт. Прогресс)

ЛОГИНОВ Николай Тимофеевич, родился в 1921 г. в с. Сычевка Свободненского р-на Амурской обл. Призван в 1941 г. Свободненским РВК. Участвовал в войне с Японией 09.08. - 03.09.1945 г. в составе 397 стрелкового полка 365 стрелковой дивизии 1 Краснознаменной армии 1 Дальневосточного фронта, мл. сержант, ком. пулеметного отделения 3 стр. роты. Награжден медалью «За отвагу».

ЛОДОЧНИКОВ Варфоломей Лаврентьевич, родился в 1917 г. в с. Слава Мазановского р-на Амурской обл. Призван в июле 1941 г. Мазановским РВК. Участвовал в Великой Отечественной войне 1941-1945 гг. в составе 198 стрелкового полка 97 тяжелой артиллерийской гаубичной бригады разрушения РГК 22 стрелковой дивизии 2 Украинского, 1 Белорусского фронтов, рядовой, разведчик-наблюдатель 2 стр. батальона. Награжден орденом Красной Звезды, медалями «За отвагу», «За победу над Германией».

ЛОДОЧНИКОВ Нестор Лаврентьевич, родился в 1913 г. в с. Слава Мазановского р-на Амурской обл. Призван 24.07.1941 г. Мазановским РВК из с. Мамын. Участвовал в Великой Отечественной войне 1941-1945 гг. в составе 9 отдельного мотопонтонного мостового батальона 68 гв. стрелковой дивизии Западного, Сталинградского, 1, 2 Украинских фронтов, гв. рядовой, понтонер. Награжден орденами Красной Звезды, Славы III ст., медалями «За отвагу», «За оборону Сталинграда», «За победу над Германией».

ЛОЗА Василий Митрофанович, родился в 1919 г. в с. Дмухайловка Котовского р-на Днепропетровской обл. Украинской ССР. Призван 15.03.1939 г. Завитинским РВК Амурской обл. Участвовал в Великой Отечественной войне 1941-1945 гг. в составе 1326 стрелкового полка 64 армии Сталинградского фронта, ст. военфельдшер; 233 гв. стрелкового полка 81 гв. стрелковой дивизии 25 гв. стрелкового корпуса 7 гв. армии, гв. ст. лейтенант медицинской службы, ком. санитарного взвода 3 стр. батальона. Был ранен. Награжден орденами Красного Знамени, Отечественной войны I ст. (1985 г.), медалями «За боевые заслуги», юбилейными. (Украинская ССР)

ЛОЗА Матвей Елисеевич, родился в 1906 г. в с. Оплоноовка Лебединского р-на Сумской обл. Украинской ССР. Призван в апреле 1942 г. Завитинским РВК Амурской обл. Участвовал в Великой Отечественной войне 1941-1945 гг. в составе 23 гв. стрелкового полка 8 гв. стрелковой дивизии, гв. рядовой, повозочный санитарной роты. Награжден медалью «За боевые заслуги».

ЛОЗА Сидор Иванович, родился в 1908 г. Призван 10.07.1941 г. Октябрьским РВК Амурской обл. Участвовал в Великой Отечественной войне 1941-1945 гг. в составе 5 гв. мото-танковой бригады Сталинградского фронта, рядовой, стрелок. 14.02.1943 г. под Харьковом был тяжело ранен, комиссован. Инвалид войны II гр. Награжден медалью «За боевые заслуги». (Октябрьский р-н)

ЛОЗАН Иван Моисеевич, родился 14.12.1898 г. в Украинской ССР. Участвовал в Великой Отечественной войне 1941-1945 гг. в составе 844 стрелкового полка 303 стрелковой дивизии 2 Украинского фронта. Награжден медалью «За отвагу». (Белогорский р-н)

ЛОЗОВСКИЙ Николай Никонович, родился 25.11.1923 г. на ст. Бурея Бурейского р-на Амурской обл. Призван 14.07.1941 г. Бурейским РВК. Участвовал в войне с Японией 09.08. - 03.09.1945 г. в составе 9 воздушной армии 2 Дальневосточного фронта. Механик по электрооборудованию самолетов. Награжден орденом Отечественной войны II ст. (1985 г.), медалями юбилейными. (пгт. Прогресс)

ЛОЙ Кузьма Прохорович, родился в 1921 г. в с. Песчаноозерка Октябрьского р-на Амурской обл. Призван в 1941 г. Октябрьским РВК. Участвовал в войне с Японией 09.08. - 03.09.1945 г. в составе 1649 зенитного артиллерийского полка РГК 2 Дальневосточного фронта, ефрейтор, шофер зенитно-пулеметной роты. Награжден медалью «За боевые заслуги.

ЛОЙ Федот Прохорович, родился в 1910 г. в с. Песчаноозерка Октябрьского р-на Амурской обл. Участвовал в Великой Отечественной войне 1941-1945 гг. Награжден Орденом Отечественной войны II ст. (1985 г.), медалями юбилейными. Умер в 1992 г. (Октябрьский р-н)

ЛОКТЕВ Алексей Ильич, родился в 1918 г. в с. Пустино Мантуровского р-на Курской обл. Призван в 1941 г. Сковородинским РВК Амурской обл. Участвовал в войне с Японией 09.08. - 03.09.1945 г. в составе 112 стрелкового полка 190 стрелковой дивизии 5 армии 1 Дальневосточного фронта, ст. сержант, ком. отд. 3 минометной роты. Награжден медалью «За отвагу».

ЛОНЧАКОВ Ефим Артемьевич, родился в 1921 г. Призван 11.11.1941 г. Свободненским РВК Амурской обл. Участвовал в Великой Отечественной войне 1941-1945 гг. в составе 1381стрелкового полка 96 стрелковой дивизии Западного, Северо-Западного, Донского, Сталинградского, Воронежского фронтов, мл. сержант, начальник радиостанции. Награжден медалями «За боевые заслуги» (дважды), «За оборону Сталинграда».

ЛОНЧАКОВ Ефим Артемьевич, родился в 1921 г. Призван в июне 1941 г. Сковородинским РВК Амурской обл. Участвовал в Великой Отечественной войне 1941-1945 гг. в составе 198 гв. стрелкового полка 68 гв. стрелковой дивизии Донского, Сталинградского, Воронежского, 1 Украинского фронтов, гв. сержант, радист роты связи. Награжден орденом Красной Звезды, медалями «За боевые заслуги», «За оборону Сталинграда».

ЛОМАКИН Василий Матвеевич, родился 15.05.1915 г. на ст. Завитая Завитинского р-на Амурской обл. Призван 15.10.1937 г. Благовещенским ГВК Амурской обл. Участвовал в войне с Японией 09.08. - 03.09.1945 г. Награжден медалями «За победу над Японией», юбилейными. Умер 30.04.1980 г. (Мазановский р-н, с. Мазаново)

ЛОМАКИН Георгий Платонович, родился 06.01.1920 г. в г. Благовещенске Амурской обл. Призван 03.10.1941 г. Мазановским РВК из с. Белоярово. Участвовал в Великой Отечественной войне 1941-1945 гг. в составе 13 гв. танковой бригады 64 армии Сталинградского фронта, гв. ст. сержант, пом. ком. взвода танковой разведки. Участник Сталинградской битвы. Был тяжело ранен, контужен, комиссован. Награжден орденами Отечественной войны I ст. (1985 г.), Славы III ст., медалями «За оборону Сталинграда», «За победу над Германией», юбилейными. Умер в 1992 г. (Мазановский р-н)

ЛОМАКИН Эрик Платонович, родился в 1926 г. Призван 23.11.1943 г. Мазановским РВК Амурской обл. из с. Паутовка. Участвовал в войне с Японией 09.08. - 03.09.1945 г. в составе 1042 артиллерийского полка 390 стрелковой дивизии 2 Краснознаменной армии 2 Дальневосточного фронта, рядовой, шофер штабной батареи. Награжден медалями «За отвагу», «За победу над Японией», юбилейными.

ЛОМАКО Алексей Карпович, родился в 1914 г. в с. Ерковцы Ивановского р-на Амурской обл. Призван в марте 1942 г. Свободненским РВК Амурской обл. Участвовал в войне с Японией 09.08. - 03.09.1945 г. в составе 388 пушечного артиллерийского полка РГК 2 Краснознаменной армии 2 Дальневосточного фронта, рядовой, шофер хозяйственного взвода. Награжден медалью «За отвагу».

ЛОМАКО Алексей Филиппович, родился в 1914 г. в с. Григорьевка Ромненского р-на Амурской обл. Участвовал в Великой Отечественной войне 1941-1945 гг. Награжден орденом Отечественной войны II ст. (1985 г.), медалями юбилейными.

ЛОМАКО Василий Степанович, родился в апреле 1914 (1919) г. в с. Ерковцы Ивановского р-на Амурской обл. Призван в 1941 г. Ивановским РВК. Участвовал в войне с Японией 09.08. - 03.09.1945 г. в составе 165 стрелкового полка 79 стрелковой дивизии 16 армии 2 Дальневосточного фронта, рядовой, ездовой минометной батареи. Награжден орденом Отечественной войны II ст. (1985 г.), медалями «За отвагу», юбилейными.

ЛОМАНЕЦ Валентина Николаевна, родилась в 1913 г. Призвана Тамбовским РВК Амурской обл. Участвовала в войне с Японией 09.08. - 03.09.1945 г. в составе эвакогоспиталя, медсестра. Награждена медалью «За победу над Японией». (Константиновский р-н)

ЛОМОВЦЕВ Василий Степанович, родился в 1921 г. Призван 12.12.1940 г. Селемджинским РВК Амурской обл. Участвовал в Великой Отечественной войне 1941-1945 гг. в составе 1 отдельного стрелкового батальона 112 отдельной стрелковой бригады 7 гв. стрелкового корпуса Западного фронта, ст. сержант, пом. ком. взвода. Был трижды ранен. Награжден орденом Красной Звезды, медалями «За победу над Германией», юбилейными. (Селемджинский р-н, п. Эльга)

ЛОМОВЦЕВ Иван Петрович, родился в 1911 г. Призван в 1941 г. Сковородинским РВК Амурской обл. Участвовал в войне с Японией 09.08. - 03.09.1945 г. в составе 112 стрелкового полка 190 стрелковой дивизии 5 армии 1 Дальневосточного фронта, рядовой 3 минометной роты. Награжден медалью «За отвагу».

ЛОНШАКОВ Александр Ефремович, родился в 1926 г. в с. Ново-Петровка Константиновского р-на Амурской обл. Участвовал в Великой Отечественной войне 1941-1945 гг. Награжден орденом Отечественной войны II ст. (1985 г.), медалями юбилейными.

ЛОНШАКОВ Александр Иванович, родился в 1912 г. в г. Благовещенске Амурской обл. Участвовал в Великой Отечественной войне 1941-1945 гг. Награжден орденом Отечественной войны II ст. (1985 г.), медалями юбилейными.

ЛОПАТИН Василий Акимович, родился в 1923 г. в с. Сапроново Мазановского р-на Амурской обл. Призван 09.05.1942 г. Мазановским РВК из с. Сапроново. Участвовал в Великой Отечественной войне 1941-1945 гг. Рядовой. Награжден орденом Отечественной войны II ст. (1985 г.), медалями юбилейными.

ЛОПАТИН Иван Григорьевич, родился в 1926 г. в с. Паутовка Мазановского р-на Амурской обл. Участвовал в войне с Японией 09.08. - 03.09.1945 г. Награжден орденом Отечественной войны II ст. (1985 г.), медалями «За победу над Японией», юбилейными.

ЛОПАТИН Иван Степанович, родился в 1922 г. в с. Паутовка Мазановского р-на Амурской обл. Участвовал в Великой Отечественной войне 1941-1945 гг. Награжден орденом Отечественной войны I ст. (1985 г.), медалями юбилейными.

ЛОПАТИН Иннокентий Павлович, родился в 1910 г. в с. Екатериновка Благовещенского р-на Амурской обл. Призван в 1942 г. Благовещенским РВК. Участвовал в Великой Отечественной войне 1941-1945 гг. в составе 288 гв. стрелкового полка 94 гв. стрелковой дивизии 2 Украинского фронта, гв. мл. сержант, за. Ком. отделения 2 стр. роты. Награжден орденом Красной Звезды.

ЛОПАТИН Петр Иванович, родился в 1924 г. в с. Паутовка Мазановского р-на Амурской обл. Участвовал в Великой Отечественной войне 1941-1945 гг. Награжден орденом Отечественной войны II ст. (1985 г.), медалями юбилейными.

ЛОПАТИН Федор Андреевич, родился в 1926 г. в с. Паутовка Мазановского р-на Амурской обл. Призван 27.11.1944 г. Мазановским

РВК. Участвовал в войне с Японией 09.08. - 03.09.1945 г. Рядовой. Награжден орденом Отечественной войны II ст. (1985 г.), медалями «За победу над Японией», юбилейными.

ЛОПАТИН Федор Михайлович, родился 15.02.1927 г. в с. Старо-Домосерки Базаро-Сызганского р-на Куйбышевской обл. Участвовал в войне с Японией 09.08. - 03.09.1945 г. в составе 7 отряда катеров-тральщиков ЗБРК Краснознаменной Амурской флотилии, матрос. Награжден орденом Отечественной войны II ст. (1985 г.), медалями «За победу над Японией», юбилейными. (Сковородинский р-н, п. Тахтамыгда)

ЛОПАТНЮК Григорий Абрамович, родился 01.05.1924 г. в с. Коврижка Константиновского р-на Амурской обл. Призван 25.08.1943 г. Тамбовским РВК Амурской обл. Участвовал в Великой Отечественной войне 1941-1945 гг. в составе 1097 стрелкового полка 326 стрелковой дивизии 67 армии 3 Прибалтийского фронта. Награжден орденами Отечественной войны I ст. (1985 г.), Красной Звезды, медалями «За отвагу» (дважды), юбилейными. Умер в 1991 г. (Константиновский р-н)

ЛОПАТНЮК Дмитрий Михайлович, родился в 1924 г. в с. Коврижка Константиновского р-на Амурской обл. Призван в декабре 1942 г. Тамбовским РВК Амурской обл. Участвовал в Великой Отечественной войне 1941-1945 гг. Награжден орденом Отечественной войны II ст. (1985 г.), медалями «За победу над Германией», юбилейными. (Константиновский р-н, с. Коврижка)

ЛОПТЕВ Василий Степанович, родился 02.01.1912 г. в д. Петропавловка Омской обл. Призван в 1941 г. Омским ГВК. Участвовал в Великой Отечественной войне 1941-1945 гг. Рядовой, разведчик. Оборонял Киев. Был в окружении. Награжден медалями «За оборону Киева», «За победу над Германией», юбилейными. (Сковородинский р-н, п. Невер)

ЛОСЕВ Алексей Данилович, родился 03.03.1925 г. в с. Липино Ленинского р-на Курской обл. Призван 04.01.1943 г. Мазановским РВК Амурской обл. из с. Александровка. Участвовал в войне с Японией 09.08. – 03.09.1945 г. в составе 45 гаубичного артиллерийского полка 217 корпусной артиллерийской бригады 26 стрелкового корпуса 1 Краснознаменной армии 1 Дальневосточного фронта, сержант, наводчик. Награжден орденом Отечественной войны II ст. (1985 г.), медалями «за победу над Японией», юбилейными. Умер 02.04.1986 г. (Мазановский р-н, с. Новокиевский Увал)

ЛОСЕВ Матвей Савельевич, родился в 1907 г. Призван 20.02.1942 г. Шимановским РВК Амурской обл. Участвовал в Великой Отечественной войне 1941-1945 гг. в составе 1233 стрелкового полка 337 стрелковой дивизии Центрального фронта, рядовой, стрелок. 12.08.1943 г. был тяжело ранен, комиссован. Инвалид войны. Награжден медалью «За боевые заслуги». (Серышевский р-н)

ЛОСКУТНИКОВ Борис Тимофеевич, родился в 1920 г. в с. Практичи Мазановского р-на Амурской обл. Участвовал в Великой Отечественной войне 1941-1945 гг. Награжден орденом Отечественной войны II ст. (1985 г.), медалями юбилейными.

ЛОСКУТОВ Павел Петрович, родился в 1919 г. в г. Благовещенске Амурской обл. Призван в 1942 г. Благовещенским ГВК. Участвовал в войне с Японией 09.08. - 03.09.1945 г. в составе 1641 артиллерийского полка 335 стрелковой дивизии 25 армии 1 Дальневосточного фронта, сержант, ком. отд. взвода боепитания. Награжден орденом Отечественной войны II ст. (1985 г.), медалями «За отвагу», юбилейными. (г. Благовещенск)

ЛОСЬ Александр Спиридонович, родился в 1905 г. в д. Свинопухи Репкинского р-на Черниговской обл. Украинской ССР. Призван в 1942 г. Зейским РВК Амурской обл. Участвовал в войне с Японией 09.08. - 03.09.1945 г. в составе 205 стрелкового полка 335 стрелковой дивизии 25 армии 1 Дальневосточного фронта, рядовой, повар стр. роты. Награжден медалью «За боевые заслуги».

ЛОСЬ Петр Семенович, родился в 1915 г. в с. Скобельчино Архаринского р-на Амурской обл. Призван Архаринским РВК. Участвовал в войне с Японией 09.08. - 03.09.1945 г. в составе 236 отдельной пушечной артиллерийской бригады, лейтенант, ком. разведки взвода управления. Награжден орденами Отечественной войны II ст. (1985 г.), Красной Звезды, медалями «За победу над Японией», юбилейными. Умер в 1989 г. (Архаринский р-н)

ЛОТКОВ Владимир Петрович, родился в 1925 г. в с. Усть-Ломенка Голышмановского р-на Тюменской обл. Призван 22.12.1942 г. Мазановским РВК Амурской обл. из п. Майский. Участвовал в Великой Отечественной войне 1941-1945 гг. Рядовой. Награжден орденом Отечественной войны II ст. (1985 г.), медалями юбилейными.

ЛОТКОВ Михаил Петрович, родился 22.11.1907 г. в с. Усть-Ломенка Голышмановского р-на Тюменской обл. Призван 15.03.1942 г. Мазановским РВК Амурской обл. из п. Майский. Участвовал в войне с Японией 09.08. - 03.09.1945 г. в составе 108 военного склада 65 легкого артиллерийского полка 2 Дальневосточного фронта, рядовой, лаборатист. Награжден орденом Отечественной войны II ст. (1985 г.), медалями «За победу над Японией», юбилейными. Умер в 1987 г. (Мазановский р-н, с. Новокиевский Увал)

ЛОТКОВ Павел Петрович, родился в 1909 г. в с. Усть-Ломенка Голышмановского р-на Тюменской обл. Призван 11.09.1941 г. Мазановским РВК Амурской обл. из п. Майский. Участвовал в Великой Отечественной войне 1941-1945 гг. Рядовой. Был ранен. Награжден медалью «За победу над Германией».

ЛОУ Василий Иванович, родился в 1926 г. в Свободненском р-не Амурской обл. Призван 12.11.1943 г. Мазановским РВК Амурской обл. из с. Эпиха. Участвовал в войне с Японией 09.08. - 03.09.1945 г. в составе 97 стрелкового полка 187 стрелковой дивизии 17 стрелкового корпуса 25 армии 1 Дальневосточного фронта, рядовой, наводчик ручного пулемета 2 стр. роты. Награжден медалью «За отвагу».

ЛОХМИТЬКО Игнат Яковлевич, родился в 1924 г в с. Ширяево Калачеевского р-на Воронежской обл. Призван в ноябре 1943 г. Участвовал в войне с Японией 09.08. - 03.09.1945 г. Награжден орденом Отечественной войны II ст. (1985 г.), медалями «За победу над Японией», юбилейными. (Константиновский р-н, с. Зеньковка)

ЛОШАКОВ Григорий Михайлович, родился 25.06.1920 г. в д. Пашаево Красноградского р-на Харьковской обл. Украинской ССР. Призван 10.08.1941 г. Мазановским РВК Амурской обл. Участвовал в войне с Японией 09.08. - 03.09.1945 г. в составе 213 пушечной артиллерийской бригады 26 стрелкового корпуса 1 Краснознаменной армии 1 Дальневосточного фронта, ст. сержант, ком. отделения, механик. Награжден орденом Отечественной войны II ст. (1985 г.), медалями «За победу над Японией», юбилейными. (Мазановский р-н)

ЛОШАКОВ Михаил Иванович, родился в 1896 г. в с. Почаево Грайворонского р-на Курской обл. Призван 22.12.1943 г. Мазановским РВК Амурской обл. из п. Норск. Участвовал в войне с Японией 09.08. - 03.09.1945 г. в составе 9 воздушной армии 1 Дальневосточного фронта, рядовой, плотник. Награжден медалью «За победу над Японией». (Мазановский р-н, п. Усть-Норск)

ЛОШМАНОВ Александр Алексеевич, родился в 1924 году. Участвовал в войне с Японией 09.08. - 03.09.1945 г. в составе 20 отдельного полка связи, ст. сержант. Награжден медалями Жукова, юбилейными. Умер в 1997 году. (пгт. Прогресс)

ЛУБЯНОВ Иван Иванович, родился в 1913 г. в с. Лукоянка Лукояновского р-на Горьковской обл. Участвовал в Великой Отечественной войне 1941-1945 гг. Участник Курской битвы. Награжден орденом Отечественной войны II ст. (1985 г.), медалями «За победу над Германией», юбилейными. (Константиновский р-н)

ЛУЗГИН Иван Павлович, родился в 1916 г. Призван в октябре 1941 г. Зейским РВК Амурской обл. Участвовал в войне с Японией 09.08. - 03.09.1945 г. в составе 388 пушечного артиллерийского полка РГК 2 Краснознаменной армии 2 Дальневосточного фронта, ефрейтор, ст. телефонист 3 батареи. Награжден медалью «За боевые заслуги».

ЛУКАШ Петр Андреевич, родился в 1915 г. в с. Марково Благовещенского р-на Амурской обл. Призван в 1941 г. Благовещенским РВК. Участвовал в Великой Отечественной войне 1941-1945 гг. в составе 4 стрелкового полка 98 стрелковой дивизии 59 армии; 67 армии Ленинградского фронта, ст. сержант, электро-телефонный мастер. Награжден орденом Отечественной войны II ст. (1985 г.), медалями «За отвагу», «За боевые заслуги», «За оборону Ленинграда», юбилейными.

ЛУКАШОВ Алексей Иннокентьевич, родился в 1925 г. в д. Кимильтей Зиминского р-на Иркутской обл. Призван в 1943 г. Сковородинским РВК Амурской обл. Участвовал в войне с Японией 09.08. - 03.09.1945 г. в составе 451 минометного полка 52 отдельной минометной бригады 1 Дальневосточного фронта, рядовой, ст. радиотелеграфист взвода управления 2 дивизиона. Награжден Орденом Отечественной войны II ст. (1985 г.), медалью «За боевые заслуги», юбилейными.

ЛУКАШЕВ Виктор Павлович, родился 25.08.1923 г. в с. Нагорное Ирбейского р-на Красноярского края. Призван 15.06.1941 г. Ирбейским РВК. Участвовал в Великой Отечественной войне 1941-1945 гг. в составе 25 бригады торпедных катеров Черноморского флота, матрос, моторист. Награжден орденом Отечественной войны II ст. (1985 г.), медалями «За победу над Германией», юбилейными. (Селемджинский р-н, пгт Токур)

ЛУКАШЕВСКАЯ Нина Григорьевна, родилась в 1923 г. в г. Благовещенске Амурской обл. Участвовала в Великой Отечественной войне 1941-1945 гг. Награждена орденом Отечественной войны II ст. (1985 г.), медалями юбилейными.

ЛУКАШЕВСКИЙ Генрих Иванович, родился в 1908 г. в г. Иланске Красноярского края. Участвовал в Великой Отечественной войне 1941-1945 гг. Сержант. Награжден орденом Отечественной войны II ст. (1985 г.), медалями юбилейными. (Селемджинский р-н, с. Огоджа)

ЛУКАШЕВСКИЙ Михаил Федорович, родился в 1923 г. в с. Верхнее Турковского р-на Львовской обл. Украинской ССР. Участвовал в Великой Отечественной войне 1941-1945 гг. Награжден орденом Отечественной войны I ст. (1985 г.), медалями юбилейными.

ЛУКАШИН Петр Николаевич, родился в 1926 г. в с. Орловка Константиновского р-на Амурской обл. Призван в 1943 г. Завитинским РВК Амурской обл. Участвовал в войне с Японией 09.08. - 03.09.1945 г. в составе 97 стрелкового полка 187 стрелковой дивизии 17 стрелкового корпуса 25 армии 1 Дальневосточного фронта, рядовой, пулеметчик 2 стр. роты. Награжден медалью «За отвагу».

ЛУКАШОВ Алексей Иннокентьевич, родился в 1925 г. в д. Кимильтей Зиминского р-на Иркутской обл. Призван в 1943 г. Сковородинским РВК Амурской обл. Участвовал в войне с Японией 09.08. - 03.09.1945 г. в составе 451 минометного полка 520 отдельной минометной бригады 1 Дальневосточного фронта, ст. радиотелеграфист взвода управления. Награжден орденом Отечественной войны II ст. (1985 г.), медалями «За боевые заслуги», юбилейными.

ЛУКИН Никита Петрович, родился в 1898 г. в с. Сосновка Сосновского р-на Тамбовской обл. Призван 25.02.1943 г. Шимановским РВК Амурской обл. из с. Симоново. Участвовал в Великой Отечественной войне 1941-1945 гг. в составе 146 гв. отдельного мотоциклетного батальона 7 гв. танкового корпуса 3 гв. танковой армии, гв. рядовой, сапожник. Награжден медалью «За боевые заслуги».

ЛУКМАНОВ Муганин, родился в 1917 г. Призван в 1942 г. Бурейским РВК Амурской обл. Участвовал в войне с Японией 09.08. - 03.09.1945 г. в составе 397 стрелкового полка 365 стрелковой дивизии 1 Краснознаменной армии 1 Дальневосточного фронта, сержант, ком. отделения 3 стр. роты. Награжден медалью «За отвагу».

ЛУКОВНИКОВА (УЛАНОВА) Евгения Ефимовна, родилась в 1926 г. в д. Шилово Волоколамского р-на Московской обл. Участвовала в Великой Отечественной войне 1941-1945 гг. в составе 4261 инфекционного госпиталя 176 армейского запасного стрелкового полка; 1 стрелкового батальона 176 армейского запасного стрелкового полка; 214 заградительного отряда 6 гв. армии Калининского, 1, 2 Прибалтийских, Ленинградского фронтов, рядовой, санинструктор. Награждена орденом Отечественной войны II ст. (1987 г.), медалями «За победу над Германией», юбилейными. (Селемджинский р-н, п. Златоустовск)

ЛУКОВНИКОВ Павел Васильевич, родился 20.11.1918 г. на прииске Семиртак Селемджинского р-на Амурской обл. Призван 25.07.1941 г. Селемджинским РВК. Участвовал в Великой Отечественной войне 1941-1945 гг. в составе 151 гв. стрелкового полка; 3 армейского заградительного отряда 6 гв. армии; 214 отдельного заградительного отряда. Гв. старшина, командир взвода. 25.01.1943 г. был ранен. Награжден орденами Красной Звезды (дважды), медалями «За оборону Сталинграда», «За победу над Германией», юбилейными. (Селемджинский р-н, п. Златоустовск)

ЛУКОВЫЙ Антон Павлович, родился в 1917 г. Призван в июне 1941 г. Магдагачинским РВК Амурской обл. Участвовал войне с Японией 09.08. - 03.09.1945 гг. в составе 388 пушечного артиллерийского полка РГК 2 Краснознаменной армии 2 Дальневосточного фронта, сержант, ком. орудия. Награжден медалью «За отвагу».

ЛУКОШЕНКО Мария Николаевна, родилась в 1922 г. в с. Потиевка Потиевского р-на Житомирской обл. Украинской ССР. Призвана в 1943 г. Шимановским РВК Амурской обл. Участвовала в войне с Японией 09.08. - 03.09.1945 г. в составе 70 стрелкового полка 3 стрелковой дивизии 2 Краснознаменной армии 2 Дальневосточного фронта, мл. сержант, повар батареи полковой артиллерии. При отражении нападения батальона японских смертников в р. Хюхэкоу выносила с поля боя раненных советских солдат, была ранена. Награждена медалью «За отвагу».

ЛУКЬЯНОВ Ксенофонт Сергеевич, родился в 1910 г. в с. Трескино Камышлейского р-на Пензенской обл. Призван 11.03.1942 г. Тамбовским РВК Амурской обл. Участвовал в Великой Отечественной войне 1941-1945 гг. в составе 4 стрелкового полка 98 стрелковой дивизии 67 армии, сержант, ком. отд. роты автоматчиков. Награжден орденом Отечественной войны II ст. (1985 г.), медалями «За отвагу», «За боевые заслуги», «За оборону Ленинграда», юбилейными. (Тамбовский р-н, с. Раздольное)

ЛУКЬЯНОВ Яков Егорович, родился в 1911 г. в д. Халиневка Каменского р-на Пензенской обл. Призван 10.07.1941 г. Мазановским РВК Амурской обл. из с. Углового. Участвовал в войне с Японией 09.08. - 03.09.1945 г. в составе 388 пушечного артиллерийского полка РГК 2 Краснознаменной армии 2 Дальневосточного фронта, ефрейтор, механик тракторный 2 батареи. Награжден орденом Отечественной войны II ст. (1985 г.), медалями «За отвагу», «За победу над Японией», юбилейными.

ЛУКЬЯНЧИКОВ Петр Николаевич, родился 15.06.1910 г. в с. Драгунское Ивнянского р-на Белгородской обл. Призван 01.04.1932 г. Ивнянским РВК Курской обл. Участвовал в войне с Японией 09.08. - 03.09.1945 г. в составе 8 стрелкового полка 3 стрелковой дивизии 2 Краснознаменной армии 2 Дальневосточного фронта; 327 стрелкового полка 34 стрелковой дивизии 15 армии 2 Дальневосточного фронта, ст. лейтенант, ком. стр. роты. Награжден орденами Отечественной войны II ст. (1985 г.), Красной Звезды (дважды), медалями «За боевые заслуги», «За победу над Японией», юбилейными. (г. Благовещенск)

ЛУКЬЯНЧУК Василий Яковлевич, родился в 1915 г. в с. Черниговка Архаринского р-на Амурской обл. Призван в марте 1941 г. Архаринским РВК. Участвовал в Великой Отечественной войне 1941-1945 гг. в составе 235 отдельного пулеметного батальона, мл. сержант. Награжден орденом Отечественной войны II ст. (1985 г.), медалями юбилейными. (Архаринский р-н)

ЛУНЕВ Степан Егорович, родился в 1912 г. в д. Понаренка Золотухинского р-на Курской обл. Призван 31.10.1941 г. Мазановским РВК Амурской обл. из с. Новокиевский Увал. Участвовал в Великой Отечественной войне 1941-1945 гг. в составе 244 стрелкового полка 41 стрелковой дивизии 63 армии Брянского фронта, сержант, ком. минометного расчета 2 минометной роты. Был ранен. Награжден орденами Славы III ст., Красной Звезды, медалями «За отвагу» (трижды), «За победу над Германией».

ЛУНЕГОВ Александр Александрович, родился 10.04.1925 г. в с. Лобановка Петровского р-на Свердловской обл. Призван 15.01.1943 г. Кировским РВК Свердловской обл. Участвовал в Великой Отечественной войне 1941-1945 гг.; в войне с Японией 09.08. - 03.09.1945 г. в составе 169 авиационной бригады, старшина, механик авиавооружения. Награжден медалями «За победу над Германией», «За победу над Японией», юбилейными. (Селемджинский р-н, пгт. Экимчан)

ЛУНЬКОВ Сергей Кузьмич, родился в 1913 г. в д. Остралка Знаменского р-на Смоленской обл. Призван в 1941 г. Белогорским РВК Амурской обл. Участвовал в Великой Отечественной войне 1941-1945 гг. в составе 1059 (136 гв.) артиллерийского полка 96 (68 гв.) стрелковой дивизии Сталинградского фронта, гв. сержант, ком. отделения разведки 2 дивизиона. Награжден медалью «За отвагу»,

ЛУНЧЕНКО Тимофей Дмитриевич, родился 01.05.1922 г. в с. Гарвица Усть Карского р-на Читинской обл. Призван 01.08.1941 г. Биробиджанским ГВК Еврейской АО Хабаровского края. Участвовал в Великой Отечественной войне 1941-1945 гг. в составе 18 летного учебного тренировочного полка 3 Украинского фронта, ст. сержант, авиамеханик. Награжден медалями «За победу над Германией», юбилейными. (Селемджинский р-н, с. Бысса)

ЛУЦАК (МИЛОВАНОВА) Роза Дмитриевна, родилась 15.10.1923 г. в д. Знаменка Сухоломенского р-на Свердловской обл. Призвана 26.07.1942 г. Асбестовским РВК Свердловской обл. Участвовала в войне с Японией 09.08. - 03.09.1945 гг. в составе 141 отдельного полка связи 1 Дальневосточного фронта, мл. сержант, старший писарь, «бодистка». Награждена орденом Отечественной войны II ст. (1985 г.), медалями «За победу над Японией», юбилейными. (Селемджинский р-н, пгт Токур)

ЛУЦЕНКО Александр Григорьевич, родился в 1920г. в с. Семидомка Константиновского р-на Амурской обл. Призван в 1939 г. Благовещенским РВК Амурской обл. Участвовал в Великой Отечественной войне 1941-1945 гг. в составе 8гв. стрелкового полка 4 гв. стрелковой дивизии 31 гв. стрелкового корпуса 4 гв. армии 3 Украинского фронта, гв. капитан, нач. связи полка. Награжден орденами Отечественной войны I ст. (1985 г.), II ст. (1945 г.), Красной Звезды, медалями «За оборону Сталинграда», юбилейными. Службу закончил в звании полковник.

ЛУЦЕНКО Гавриил Афанасьевич, родился в 1913 г. в с. Павло-Федоровка Кировского р-на Приморского края. Призван в июле 1941 г. Серышевским РВК Амурской обл. Участвовал в Великой Отечественной войне 1941-1945 гг. в составе 245 отдельной автомобильной роты подвоза горючего Брянского, 2 Прибалтийского фронтов, ефрейтор, шофер. Награжден медалью «За боевые заслуги».

ЛУЦЕНКО Иван Михайлович, родился 06.07.1921 г. в с. Рыковское Сахалинской обл. Призван в 1940 г. Участвовал в Великой Отечественной войне 1941-1945 гг. в составе 215 стрелковой дивизии. Старшина. Награжден орденом Отечественной войны II ст. (1985 г.), медалями «За победу над Германией», юбилейными. (Сковородинский р-н, п. Тахтамыгда)

ЛУЦЕНКО Михаил Макарович, родился в 1923 г. в с. Березовка Ивановского р-на Амурской обл. Призван 09.05.1942 г. Шимановским РВК Амурской обл. Участвовал в Великой Отечественной войне 1941-1945 гг. в составе 1097 стрелкового полка 326 стрелковой дивизии; 1270 стрелкового полка 385 стрелковой дивизии 10 армии Западного фронта, мл. сержант, пом. ком. взвода связи 1 стр. батальона. Награжден орденом Отечественной войны II ст. (1985 г.), медалями «За отвагу» (дважды), юбилейными.

ЛУЦЕНКО Роман Леонтьевич, родился в 1915 г. в с. Жариково Тамбовского р-на Амурской обл. Призван в 1941 г. Сковородинским РВК Амурской обл. Участвовал в войне с Японией 09.08. – 03.09.1945 г. в составе 70 стрелкового полка 3 стрелковой дивизии 2 Краснознаменной армии 2 Дальневосточного фронта, сержант, ком. отделения, парторг роты. Награжден орденом Отечественной войны II ст. (1985 г.), медалями «За отвагу», юбилейными. (Сковородинский р-н, п. Мадалан)

ЛУЧИНА Николай Евменович, родился в 1921 г. в д. Большая Городна Крупского р-на Минской обл. Белорусской ССР. Призван в 1939 г. Архаринским РВК Амурской обл. Участвовал в Великой Отечественной войне 1941-1945 гг. в составе 82 отдельного лыжного батальона 39 армии Северо-Западного фронта, ст. лейтенант, ком. лыжной роты. 13.01.1942 г. под Ржевом был тяжело ранен, комиссован. Инвалид войны. Награжден орденами Отечественной войны II ст. (1985 г.), Красной Звезды, медалями «За победу над Германией», юбилейными. (Архаринский р-н)

ЛУЧКИН Иван Иванович, родился в 1915 г. в г. Харькове Харьковской обл. Украинской ССР. Призван в 1941 г. Ивановским РВК Амурской обл. из с. Среднебелое. Участвовал в войне с Японией 09.08. - 03.09.1945 г. в составе 28 отдельной корректировочной авиаэскадрильи, ст. сержант, нач. продился склада. Награжден орденом Отечественной войны II ст. (1985 г.), медалями «За боевые заслуги», юбилейными.

ЛУЧКО Иван Данилович, родился в 1910 г. в с. Николаевка Тамбовского р-на Амурской обл. Призван в июле 1941 г. Тамбовским РВК. Участвовал войне с Японией 09.08. - 03.09.1945 г. в составе 42 пушечного артиллерийского полка РГК 2 Краснознаменной армии 2 Дальневосточного фронта, сержант, тракторный механик 2 батареи.

ЛУЧШЕВ Петр Терентьевич, родился в 1924 г на ст. Ксентьевка Сковородинского р-на Амурской обл. Участвовал в войне с Японией 09.08. - 03.09.1945 г. в составе 226-го отдельного разведывательного дивизиона Тихоокеанского военного флота, матрос. Награжден орденом Отечественной войны II ст. (1985 г.), медалями юбилейными. (пгт. Прогресс)

ЛУШИН Антон Григорьевич, родился в 1914 г. в Больше-Вьясском р-не Пензенской обл. Призван в 1941 г. Свободненским РВК Амурской обл. Участвовал в войне с Японией 09.08. - 03.09.1945 г. в составе 112 стрелкового полка 190 стрелковой дивизии 5 армии 1 Дальневосточного фронта, мл. сержант, ком. отд. 9 стр. роты. Был тяжело ранен, потерял ногу, инвалид войны. Награжден орденом Отечественной войны II ст. (1946 г.), медалью «За отвагу».

ЛЫЖИН Михаил Назарович, родился в 1906 г. Призван в 1941 г. Архаринским РВК Амурской обл. Участвовал в Великой Отечественной войне 1941-1945 гг. в составе 363 стрелкового полка. Был тяжело ранен, комиссован. Инвалид войны. Награжден орденом Отечественной войны II ст. (1985 г.), медалями юбилейными. (Архаринский р-н)

ЛЫЛЫК Давид Севастьянович (Севостьянович), родился в 1904 г. в с. Мытыньци Улановского р-на Винницкой обл. Украинской ССР. Призван 18.02.1942 г. Тамбовским РВК Амурской обл. Участвовал в Великой Отечественной войне 1941-1945 гг. в составе 250 курсантской стрелковой бригады Брянского фронта, мл. сержант, ком. отделения. 10.09.1942 г. под Воронежем был тяжело ранен, комиссован. Инвалид войны II гр. Награжден орденом Отечественной войны II ст. (1946 г.). (Тамбовский р-н, с. Новоалександровка)

ЛЫМАРЬ Михаил Михайлович, родился в 1925 г. в с. Большая Сазанка Серышевского р-на Амурской обл. Призван в 1943 г. Серышевским РВК. Участвовал в войне с Японией 09.08. - 03.09.1945 г. в составе 451 минометного полка 52 отдельной минометной бригады 1 Дальневосточного фронта, рядовой, ст. разведчик взвода управления 1 дивизиона. Награжден орденом Отечественной войны II ст. (1985 г), медалями «За боевые заслуги», юбилейными. (Серышевский р-н, с. Большая Сазанка)

ЛЫМАРЬ Федор Захарович, родился в 1915 г. в с. Пришиб Балакамынского р-на Харьковской обл. Украинской ССР. Призван в сентябре 1939 г. Архаринским РВК Амурской обл. Участвовал в войне с Японией 09.08. – 03.09.1945 г. в составе 18 авиавоздушного корпуса 10 воздушной армии 2 Дальневосточного фронта, мл. сержант, нач. радиостанции. Награжден орденом Отечественной войны II ст. (1985 г.), медалями «За боевые заслуги», юбилейными. (Архаринский р-н)

ЛЫСАК Илья Ануфриевич, родился в 1912 г. в с. Лепляево Каневского р-на Черкасской обл. Украинской ССР. Призван в 1941 г. Бурейским РВК Амурской обл. Участвовал в войне с Японией 09.08. - 03.09.1945 г. в составе 183 минометного полка РГК 15 армии 2 Дальневосточного фронта, мл. сержант, ком. миномета 4 батареи. Награжден медалью «За боевые заслуги».

ЛЫСАК Михаил Иванович, родился в 1911 г. в с. Тамбовка Тамбовского р-на Амурской обл. Призван 15.03.1942 г. Мазановским РВК Амурской обл. из п. Майский. Участвовал в войне с Японией 09.08. - 03.09.1945 г. в составе 18 стрелкового полка 3 стрелковой дивизии 2 Краснознаменной армии 2 Дальневосточного фронта, ст. сержант, ком. отделения стр. роты. Награжден медалями «За отвагу», «За победу над Японией».

ЛЫСАМ Михаил Иович, родился в 1911 г. в с. Тамбовка Тамбовского р-на Амурской обл. Призван в 1942 г. Мазановским РВК Амурской обл. Участвовал в войне с Японией 09.08. - 03.09.1945 г. в составе 18 стрелкового полка 3 стрелковой дивизии 2 Краснознаменной армии 2 Дальневосточного фронта, ст. сержант, ком. пулеметного расчета. Награжден медалью «За отвагу».

ЛЫСЕНКО Андрей Ефимович, родился 03.05.1926 г. в с. Петропавловка Шрамковского р-на Полтавской обл. Украинской ССР. Призван 10.11.1943 г. Благовещенским ГВК Амурской обл. Участвовал в войне с Японией 09.08. - 03.09.1945 г. в составе 124 стрелкового полка 59 стрелковой дивизии, рядовой, автоматчик. Награжден орденом Отечественной войны II ст. (1985 г.), медалями «За победу над Японией», юбилейными. (г. Белогорск)

ЛЫСЕНКО Афанасий Михайлович, родился 02.05.1915 г. Призван Ивановским РВК Амурской обл. Участвовал в войне с Японией 09.08. - 03.09.1945 г. Награжден орденом Отечественной войны II ст. (1985 г.), медалями «За отвагу», «За победу над Японией», юбилейными. Умер в 1988 г. (Ивановский р-н, с. Березовка)

ЛЫСЕНКО Владимир Савватеевич, родился 23.08.1925 г. в ст. Абинск Абинского р-на Краснодарского края. Призван 23.03.1942 г. Минералводским ГВК Ставропольского края. Участвовал в Великой Отечественной войне 1941-1945 гг. в составе 277 артиллерийского полка, ефрейтор, разведчик. Награжден орденом Отечественной войны II ст. (1985 г.), медалями «За победу над Германией», юбилейными. (Селемджинский р-н, пгт. Экимчан)

ЛЫСЕНКО Николай Лукьянович, родился в 1920 г. в с. Игнатьево Благовещенского р-на Амурской обл. Призван в 1940 г. Магдагачинским РВК Амурской обл. В июле 1941 г. под г. Минск Белорусской ССР попал в плен. Освобожден в мае 1945 г. (Магдагачинский р-н, разъезд Гудачи, 4 лагпункт)

ЛЫСЕНКО Петр Александрович, родился в 1909 г. в с. Молчаново Мазановского р-на Амурской обл. Призван в 1941 г. Серышевским РВК Амурской обл. Участвовал в Великой Отечественной войне 1941-1945 гг. в составе 107 отдельной гв. роты связи 204 стрелковой дивизии 64 армии Сталинградского, Юго-Западного фронтов, гв. сержант, шофер начальника артиллерии. Награжден орденами Отечественной войны II ст. (1985 г.), Красной Звезды, медалями «За боевые заслуги», «За оборону Сталинграда», «За победу над Германией», юбилейными.

ЛЫСЕНКО Степан Иванович, родился в 1916 г. Призван 10.08.1941 г. Мазановским РВК Амурской обл. из с. Новокиевский Увал. Участвовал в Великой Отечественной войне 1941-1945 гг. Рядовой. Награжден орденом Отечественной войны II ст. (1985 г.), медалями юбилейными.

ЛЫСОВ Сергей Семенович, родился 20.09.1923 г. в с. Утешево Тагинского р-на Тюменской обл. Призван 20.03.1942 г. Селемджинским РВК Амурской обл. Участвовал в Великой Отечественной войне 1941-1945 гг. в составе 548 стрелкового полка 262 стрелковой дивизии 51 армии 4 Украинского фронта, сержант, ком. стр. отделения. 10.04.1944 г. был тяжело ранен, комиссован. Инвалид войны. Награжден медалями «За боевые заслуги», «За победу над Германией», юбилейными. (Селемджинский р-н, с. Коболдо)

ЛЬВОВ Мефодий Яковлевич, родился в 1900 г. Призван 11.08.1945 г. Мазановским РВК Амурской обл. из с. Паутовка. Участвовал в войне с Японией 09.08. - 03.09.1945 г. в составе маневренной базы Краснознаменной Амурской флотилии в г. Цзямусы. Матрос. Награжден медалью «За победу над Японией».

ЛЮБАРЬ Николай Алексеевич, родился в 1924 г. в с. Федоровка Завитинского р-на Амурской обл. Участвовал в Великой Отечественной войне 1941-1945 гг. Награжден орденом Отечественной войны I ст. (1985 г.), медалями юбилейными. (Завитинский р-н)

ЛЮБЕКО Григорий Антонович, родился в 1923 г. в с. Верба Коропского р-на Черниговской обл. Украинской ССР. Призван Архаринским РВК Амурской обл. Участвовал в Великой Отечественной войне 1941-1945 гг.; в войне с Японией 09.08. – 03.09.1945 г. в составе 488 стрелкового полка 363 стрелковой дивизии, старшина, командир орудия. Награжден орденом Отечественной войны II ст. (1985 г.), ме-

далями «За освобождение Варшавы», «За победу над Германией», юбилейными. Умер 26.07.1992 г. (Архаринский р-н)

ЛЮБИМКИН Алексей Федорович, родился в 1926 г. в с. Короли Октябрьского р-на Амурской обл. Призван в 1943 г. Октябрьским РВК. Участвовал в войне с Японией 09.08. - 03.09.1945 г. в составе 488 стрелкового полка 363 стрелковой дивизии 1 Дальневосточного фронта, рядовой, номер минометной батареи. Награжден орденом Отечественной войны II ст. (1985 г.), медалями «За боевые заслуги», юбилейными.

ЛЮБИН Василий Михайлович, родился в 1916 г. в с. Красноярово Мазановского р-на Амурской обл. Участвовал в Великой Отечественной войне 1941-1945 гг. Награжден орденом Отечественной войны II ст. (1985 г.), медалями юбилейными.

ЛЮБИЧ Корней Артемьевич, родился 15.09.1925 г. в с. Ульяники Ржищевского р-на Киевской обл. Украинской ССР. Призван 01.01.1943 г. Завитинским РВК Амурской области. Участвовал в Великой Отечественной войне 1941-1945 гг. в составе 289 гв. истребительного противотанкового артиллерийского полка, гв. рядовой, радист. Награжден орденом Отечественной войны II ст. (1985 г.), медалями «За боевые заслуги», «За победу над Германией», юбилейными. (Селемджинский р-н, пгт. Токур)

ЛЮБОВЕЦКИЙ Алексей Антонович, родился в 1927 г. в с. Приходцы Холопенического р-на Минской обл. Белорусской ССР. Призван 28.12.1944 г. Мазановским РВК Амурской обл. из п. Ивановский. Участвовал в Великой Отечественной войне 1941-1945 гг. Рядовой. Награжден орденом Отечественной войны II ст. (1985 г.), медалями юбилейными. (Челябинская обл. г. Магнитогорск)

ЛЮБШИН Виктор Ильич. Участвовал в войне с Японией 09.08. - 03.09.1945 г. в составе Дальневосточного фронта. Награжден медалью «За победу над Японией». (Мазановский р-н, с. Мазаново)

ЛЮБШИН Илья Иванович, родился 02.08.1909 г. в с. Мазаново Мазановского р-на Амурской обл. Призван 11.09.1941 г. Мазановским РВК из с. Мазаново. Участвовал в Великой Отечественной войне 1941-1945 гг. в составе 1322 стрелкового полка 415 стрелковой дивизии Западного фронта, рядовой, наводчик станкового пулемета. Защитник г. Москвы. Был тяжело ранен. Инвалид войны. Награжден орденом Славы III ст., медалями «За оборону Москвы», «За победу над Германией», юбилейными. Умер 17.09.1967 г. (Мазановский р-н, с. Мазаново)

ЛЮБШИН Михаил Иванович, род 04.12.1907 г. в с. Мазаново Мазановского р-на Амурской обл. Призван 10.07.1941 г. Мазановским РВК из с. Мазаново. Участвовал в Великой Отечественной войне 1941-1945 гг. Рядовой. Был тяжело ранен, комиссован. Инвалид войны. Награжден медалями «За победу над Германией», юбилейными. Умер 25.07.1981 г. (Мазановский р-н, с. Мазаново)

ЛЮБШИН Филипп Иванович, родился в 1926 г. в с. Мазаново Мазановского р-на Амурской обл. Призван 20.11.1943 г. Мазановским РВК из с. Мазаново. Участвовал в войне с Японией 09.08. - 03.09.1945 г. Рядовой. Награжден орденом Отечественной войны II ст. (1985 г.), медалями «За победу над Японией», юбилейными.

ЛЮЗИНХО Александр Михайлович, родился в 1922 г. в п. Союзный Селемджинского р-на Амурской обл. Призван в 1941 г. Селемджинским РВК. Участвовал в войне с Японией 09.08. - 03.09.1945 г. в составе 65 артиллерийского полка 3 стрелковой дивизии 2 Краснознаменной армии 2 Дальневосточного фронта, ефрейтор, разведчик-наблюдатель 6 батареи 2 дивизиона. Награжден орденом Отечественной войны II ст. (1985 г.), медалями «За боевые заслуги», «За победу над Японией», юбилейными.

ЛЮЛИН Федор Гаврилович, родился в 1906 г. в д. Стрюково Палехского р-на Ивановской обл. Призван в 1941 г. Мазановским РВК Амурской обл. Участвовал в Великой Отечественной войне 1941-1945 гг. в составе 136 гв. артиллерийского полка 68 гв. стрелковой дивизии 21 стрелкового корпуса 64 армии; 4 гв. армии Юго-Западного, Сталинградского, Донского, Воронежского, 1 Украинского фронтов, гв. капитан, парторг полка. Участник Сталинградской и Курской битв. Награжден орденом Красного Знамени, медалью «За оборону Сталинграда».

ЛЮШАКОВ Василий Антипович, родился в 1906 г. в с. Базовое Новосибирской обл. Призван в 1942 г. Благовещенским РВК Амурской обл. Участвовал в войне с Японией 09.08. - 03.09.1945 г. в составе 488 стрелкового полка 363 стрелковой дивизии 1 Дальневосточного фронта, сержант, ст. повар батареи. Награжден медалью «За боевые заслуги».

ЛЮШЕНГЕ Михаил Александрович, родился в декабре 1922 г. в с. Аносово Шимановского р-на Амурской обл. Призван в сентябре 1941 г. Мазановским РВК Амурской обл. Участвовал в Великой Отечественной войне 1941-1945 гг. в составе 24 гв. отдельной пушечной артиллерийской бригады РГК 5 артиллерийской дивизии прорыва 4 артиллерийского корпуса прорыва 13 армии Северо-Западного, Воронежского, 1 Украинского, 4 Украинского фронтов, гв. ст. сержант, ком. орудия 3 батареи 1 дивизиона. Участник Курской битвы. Награжден орденами Отечественной войны II ст. (1985 г.), Красной Звезды - тремя, медалями «За отвагу», «За освобождение Праги», «За победу над Германией», юбилейными. (Мазановский р-н, с. Новокиевский Увал)

ЛЯМИН Михаил Иванович, родился в 1919 г. в с. Ерковцы Ивановского р-на Амурской обл. Призван 23.03.1942 г. Белогорским РВК Амурской обл. Участвовал в войне с Японией 09.08. - 03.09.1945 г. в составе 120 отдельного полка связи 35 армии 1 Дальневосточного фронта, рядовой, линейный надсмотрщик. Награжден медалью «За боевые заслуги». Умер 15.07.1973 г. (Константиновский р-н)

ЛЯХ Иван Тимофеевич, родился 23.09.1918 г. в с. Андрейковичи Воронежского р-на Брянской обл. Призван 15.09.1939 г. Погарским РВК Брянской обл. Участвовал в Великой Отечественной войне 1941-1945 гг. в составе 46 гв. пушечной артиллерийской бригады 3 Украинского фронта, сержант, шофер автопарка. Награжден орденом Отечественной войны II ст. (1985 г.), медалями «За боевые заслуги», «За оборону Кавказа», «За победу над Германией», юбилейными. Умер 30.09.1987 г. (Мазановский р-н, с. Красноярово)

ЛЯХОВ Филипп Иванович, родился в 1916 г. в с. Александровка Мазановского р-на Амурской обл. Участвовал в Великой Отечественной войне 1941-1945 гг. Награжден орденом Отечественной войны II ст. (1985 г.), медалями юбилейными.

ЛЯХОВЕЦ (ЛИХОВЕЦ) Дмитрий Иванович, родился в 1920 г. в с. Дмитриевка Мазановского р-на Амурской обл. Призван 11.09.1940 г. Мазановским РВК. Участвовал в Великой Отечественной войне 1941-1945 гг. в составе 50 гв. тяжелой гаубичной артиллерийской бригады Ленинградского, Карельского, 1 Украинского фронтов, мл. сержант, наводчик 6 батареи. Награжден орденами Отечественной войны II ст. (1985 г.), Красной Звезды, медалями «За победу над Германией», юбилейными. Умер в 1991 г. (Мазановский р-н, с. Антоновка)

ЛЯХОВИЧ Иосиф Антонович, родился в 1904 г. в г. Красноярске Красноярского края. Призван в феврале 1942 г. Свободненским РВК Амурской обл. Участвовал в войне с Японией 09.08. - 03.09.1945 г. в составе 389 стрелкового полка 342 стрелковой дивизии 87 стрелкового корпуса 16 армии 2 Дальневосточного фронта, ст. сержант, ком. отделения 6 стр. роты. Награжден медалью «За боевые заслуги».

ЛЯХОВЧЕНКО Владимир Прокопьевич (Прокофьевич), родился в 1925 г. в г. Свободном Амурской обл. Призван 04.01.1943 г. Мазановским РВК Амурской обл. из п. Норск. Участвовал в Великой Отечественной войне 1941-1945 гг. в составе 1 дивизиона 6 тяжелой минометной бригады 22 артиллерийской дивизии прорыва РГК 1 Белорусского фронта, рядовой, орудийный мастер. Награжден орденом Отечественной войны II ст. (1985г.), медалями «За боевые заслуги», «За победу над Германией», «За взятие Берлина», юбилейными.

ЛЯШЕНКО Егор Иванович, родился в 1913 г. Призван 21.11.1942 г. Тамбовским РВК Амурской обл. Участвовал в Великой Отечественной войне 1941-1945 гг. Награжден орденом Отечественной войны II ст. (1985 г.), медалями юбилейными. (Тамбовский р-н, с. Раздольное)

ЛЯШЕНКО Илья Васильевич, родился 30.12.1913 г. в с. Борисоглебка Октябрьского р-на Амурской обл. Участвовал в войне с Японией 09.08. - 03.09.1945 г. Сержант. Награжден орденом Отечественной войны II ст. (1985 г.), медалями «За победу над Японией», юбилейными.Умер 21.02.1988 г.(Октябрьский р-н, с. Восточное)

ЛЯШОК Иван Тимофеевич, родился в 1921 г. в с. Константиновка Мазановского р-на Амурской обл. Призван 01.08.1941 г. Мазановским РВК. Участвовал в Великой Отечественной войне 1941-1945 гг. в составе 32 отдельной роты связи 246 стрелковой дивизии 60 армии Западного, Центрального, 1 Белорусского, 1 Украинского фронтов, ст. сержант, конный связной, кавалерист. Был ранен. Награжден орденом Славы III ст., медалями «За отвагу», «За победу над Германией». Умер 10.09.1974 г. (Мазановский р-н, с. Путятино)

ЛЯШОК Филипп Евсеевич, родился в 1922 г. в с. Константиновка Мазановского р-на Амурской обл. Призван в сентябре 1941 г. Мазановским РВК. Участвовал в Великой Отечественной войне 1941-1945 гг. в составе 3 отдельной моторазведывательной роты разведотдела штаба 1 Белорусского фронта, рядовой, мотоциклист. Был дважды ранен. Награжден орденами Отечественной войны II ст. (1985 г.), Красной Звезды, медалями «За освобождение Варшавы», «За взятие Берлина», «За победу над Германией», юбилейными, знаком «Отличный разведчик». (Мазановский р-н, с. Константиновка)

ЛЯЩУК Сергей Федорович, родился в 1919 г. в с. Казанка Мазановского р-на Амурской обл. Участвовал в Великой Отечественной войне 1941-1945 гг. Награжден орденом Отечественной войны II ст. (1985 г.), медалями юбилейными.

ЛЯЩУК Федор Федорович, родился 15.02.1919 г. в г. Брянске Брянской обл. Участвовал в Великой Отечественной войне 1941-1945 гг. Лейтенант. Освобождал Полтаву, Кременчуг. Был ранен, комиссован. Инвалид войны. Награжден орденами Отечественной войны I ст. (1985 г.), Славы II ст., медалями «За победу над Германией», юбилейными. (Мазановский р-н, с. Молчаново)

★ М ★

Магерамов Алексей Сергеевич, родился 10.10.1915 г. в г. Тбилиси Грузинской ССР. Призван в сентябре 1941 г. Участвовал в Великой Отечественной войне 1941-1945 гг. в составе 28 стрелковой дивизии, рядовой, разведчик разведывательной роты. Умер в 1974 г. (Октябрьский р-н)

МАГЕРКИН Николай Егорович, родился в 1920 г. в с. Ершовка Кизильского р-на Челябинской обл. Участвовал в войне с Японией 09.08. – 03.09.1945 г. Награжден орденом Отечественной войны II ст. (1985 г.), медалями «За победу над Японией», юбилейными. (Константиновский р-н)

МАДЖУГИН Иван Тихонович, родился 02.05.1918 г. в г. Ворошиловграде Украинской ССР. Призван 17.09.1941 г. Ворошиловградским ГВК. Участвовал в Великой Отечественной войне 1941-1945 гг. в составе 328 гв. стрелкового полка 104 гв. стрелковой дивизии 3 Украинского фронта, гв. рядовой, подносчик патронов пулеметной роты 2 стр. батальона. Награжден медалями «За боевые заслуги», «За взятие Вены». (Мазановский р-н)

МАДЕЕВ Матвей Васильевич, родился 08.08.1915 г. в с. Кутилово Октябрьского р-на Амурской обл. Призван в 1942 г. Октябрьским РВК. Участвовал в Великой Отечественной войне 1941-1945 гг. в составе 531 стрелкового полка. 04.03.1943 г. был тяжело ранен; взвода охраны артсклада № 2744 3 Белорусского фронта, гв. рядовой, стрелок. Награжден орденом Красной Звезды, медалями «За победу над Германией», «За победу над Японией», юбилейными. Умер 25.04.1975 г. (Октябрьский р-н)

МАЖУГИН Михаил Агафонович, родился 22.06.1924 г. в с. Ивановка Ужурского р-на Красноярского края. Призван 18.08.1942 г. Ширинским РВК Красноярского края. Участвовал в Великой Отечественной войне 1941-1945 гг. в составе 464 стрелкового полка 78 стрелковой дивизии Юго-Западного фронта; 129 гв. артиллерийского полка 61 гв. стрелковой дивизии 4 Украинского фронта, лейтенант, ком. огневого взвода. Был дважды ранен, комиссован. Инвалид войны. Награжден орденом Красной Звезды (1965 г.), медалями «За победу над Германией», «За доблестный труд в Великой Отечественной войне 1941-1945 гг.», юбилейными. (Селемджинский р-н, пгт. Экимчан)

МАЗАРЧУК Григорий Дмитриевич, родился в 1922 г. в с. Сохатино Мазановского р-на Амурской обл. Призван 05.11.1941 г. Мазановским РВК из с. Таскино. Участвовал в Великой Отечественной войне 1941-1945 гг. Рядовой. Награжден орденом Отечественной войны II ст. (1985 г.), медалями юбилейными.

МАЗНИК Филимон Иосифович, родился 02.08.1909 г. Участвовал в Великой Отечественной войне 1941-1945 гг. в составе 536 стрелкового полка Карельского фронта, рядовой, стрелок 6 стрелковой роты. Награжден медалями «За победу над Германией», «За оборону Советского Заполярья», юбилейными. (Бурейский р-н)

МАЗУР Георгий Данилович, родился в 1925 г. в п. Норск Мазановского р-на Амурской обл. Участвовал в Великой Отечественной войне 1941-1945 гг. Награжден орденом Отечественной войны II ст. (1985 г.), медалями юбилейными.

МАЗУР Сергей Артемович, родился в 1926 г. Призван 10.11.1943 г. Мазановским РВК Амурской обл. из п. Майский. Участвовал в войне с Японией 09.08. - 03.09.1945 г. в составе экипажа тральщика «Т-278» 2 бригады тральщиков Тихоокеанского флота, матрос, комендор зенитный 3-го класса. Награжден медалями Ушакова, «За победу над Японией».

МАЙОРОВ Евгений Терентьевич, родился в 1922 г. в г. Уссурийск Приморского края. Призван в 1940 г. Мазановским РВК Амурской обл. Участвовал в Великой Отечественной войне 1941-1945 гг. в составе 19 танкового корпуса Сталинградского, 4 Украинского фронтов, сержант, ком. отделения разведки штабной батареи. Был трижды ранен. Награжден орденами Отечественной войны II ст. (1985 г.), Красной Звезды, Славы III ст., медалями «За победу над Германией», юбилейными.

МАЙОРОВ Леонид Петрович, родился в 1914 г. в г. Зея Амурской обл. Призван 24.07.1941 г. Зейским РВК. Участвовал в Великой Отечественной войне 1941-1945 гг. в составе 514 отдельной автороты подвоза 204 стрелковой дивизии; 83 отдельной автороты; 370 отдельной автороты подвоза 78 гв. стрелковой дивизии Сталинградского, Донского, Воронежского, Степного, 2, 1 Украинских фронтов, гв. рядовой, шофер. Награжден орденами Отечественной войны II ст. (1985 г.), Красной Звезды, медалями «За боевые заслуги» (дважды), «За оборону Сталинграда», юбилейными. (Зейский р-н)

МАЙСТРЕНКО Григорий Захарович, родился 06.09.1915 г. в с. Путятино Мазановского р-на Амурской обл. Участвовал в Великой Отечественной войне 1941-1945 гг. в составе 399 медико-санитарного батальона 384 стрелковой дивизии; отдельного пулеметного взвода 627 стрелкового полка 11 армии Северо-Западного фронта, мл. сержант, шофер. Награжден орденом Отечественной войны II ст. (1985 г.), медалями «За победу над Германией», юбилейными. (Селемджинский р-н, п. Стойба)

МАКАГОНСКИЙ Афанасий Тихонович, родился в 1908 г. в с. Джурин Шаргородского р-на Винницкой обл. Украинской ССР. Призван в 1944 г. Тамбовским РВК из с. Новоалександровка. Участвовал в Великой Отечественной войне 1941-1945 гг. Награжден орденом Отечественной войны II ст. (1985 г.), медалями юбилейными.

МАКАРЕНКО Василий Петрович, родился в 1922 г. в с. Ивановка Ивановского р-на Амурской обл. Призван в июле 1941 г. Ивановским РВК. Участвовал в войне с Японией 09.08. - 03.09.1945 г. в составе 209 отдельной танковой бригады 25 армии 1 Дальневосточного фронта, сержант, слесарь-монтажник роты технического обеспечения. Награжден медалями «За боевые заслуги», «За победу над Японией», юбилейными. (Ивановский р-н, с. Правовосточное)

МАКАРЕНКО Георгий Поликарпович, родился 18.04.1924 г. в с. Белоярово Мазановского р-на Амурской обл. Призван 06.08.1942 г. Мазановским РВК из с. Белоярово. Участвовал в Великой Отечественной войне 1941-1945 гг. в составе 12 гв. танковой бригады 4 гв. танкового корпуса 1 Украинского фронта, гв. ст. сержант, шофер 3 танкового батальона. Награжден орденами Отечественной войны II ст. (1985 г.), Красной Звезды, медалями «За боевые заслуги», «За победу над Германией», юбилейными. Умер 11.04.1987 г. (Хабаровский край)

МАКАРЕНКО Денис Тимофеевич, родился в 1912 г. в с. Сохатино Мазановского р-на Амурской обл. Призван 11.09.1941 г. Мазановским РВК из с. Сохатино. Участвовал в Великой Отечественной войне 1941-1945 гг. в составе 19 гв. отдельного батальона связи 5 гв. стрелкового корпуса, гв. рядовой, линейный надсмотрщик. Был дважды ранен. Награжден орденами Отечественной войны II ст. (1945 г., 1985 г.), медалями юбилейными.

МАКАРЕНКО Иван Иванович, родился в 1913 г. в с. Новоалександровка Тамбовского р-на Амурской обл. Призван в 1941 г. Селемджинским РВК Амурской обл. Участвовал в Великой Отечественной войне 1941-1945 гг. в составе 142 гв. стрелкового полка 47 гв. стрелковой дивизии Юго-Западного фронта, гв. рядовой, ездовой взвода снабжения; стрелок 7 стр. роты 7 стр.батальона. Награжден медалями «За отвагу» (дважды). (Тамбовский р-н, с. Новоалександровка)

МАКАРЕНКО Иван Маркович, родился в 1913 г. в с. Сохатино Мазановского р-на Амурской обл. Призван 20.11.1941 г. Мазановским РВК из с. Новокиевский Увал. Проходил службу во флотском полуэкипаже, на речном тральщике «РТЩ-3», в учебной роте флотского полуэкипажа, в батальоне морской пехоты Краснознаменной Амурской флотилии. Матрос, номерной. Убыл на фронт в составе команды № 20 в августе 1942 г. в Московский военный округ. Участвовал в Великой Отечественной войне 1941-1945 гг. Награжден орденом Отечественной войны II ст. (1985 г.), медалями «За победу над Германией», юбилейными.

МАКАРЕНКО Иван Тимофеевич, родился 05.04.1920 г. в с. Сохатино Мазановского р-на Амурской обл. Призван Мазановским РВК. Участвовал в Великой Отечественной войне 1941-1945 гг. в составе 3-й батареи отдельного истребительного противотанкового артиллерийского дивизиона 127 отдельной стрелковой бригады Северо-Западного фронта; 165 гв. стрелкового полка 51 гв. стрелковой дивизии 2 Прибалтийского фронта, гв. сержант, наводчик батареи, ком. отделения. Награжден медалями «За отвагу» (дважды), «За победу над Германией». Умер 17.10.1971 г. (Мазановский р-н, с. Сохатино)

МАКАРЕНКО Николай Гаврилович, родился в 1915 г. в д. Жариково Гродековского р-на Уссурийской обл. Приморского края. Призван 09.07.1944 г. Мазановским РВК Амурской обл. из п. Пионерский. Участвовал в Великой Отечественной войне 1941-1945 гг. в составе отдельной штрафной роты 2 стрелкового батальона 852 стрелкового полка 277 стрелковой дивизии 3 Белорусского фронта, ефрейтор, ком. отделения. Был ранен. Награжден орденами Отечественной войны II ст. (1985 г.), Славы III ст., медалью «За отвагу».

МАКАРКИН Георгий Васильевич, родился 04.04.1916 г. в с. Хилково Тарбеевского р-на Молдавской ССР. Призван 15.06.1937 г. Курсант учебного минометного полка 3 отдельной учебной бригады. Участвовал в Великой Отечественной войне 1941-1945 г. (Мазановский р-н, с. Новокиевский Увал)

МакароВ Арсентий Николаевич, родился 10.09.1924 г. в д. Александровка Солонешенского р-на Алтайского края. Призван в феврале 1942 г. Солонешенским РВК. Участвовал в Великой Отечественной войне 1941-1945 гг. в составе 1266 армейского зенитного артиллерийского полка 33 армии, рядовой, дальномерщик. Награжден орденом Отечественной войны II ст. (1985 г.), медалями «За отвагу», «За освобождение Варшавы», «За взятие Кенигсберга», «За взятие Берлина», юбилейными. (Бурейский р-н)

МАКАРОВ Василий Михайлович, родился в 1915 г. Призван 19.02.1942 г. Мазановским РВК Амурской обл. из с. Новокиевский Увал. Рядовой. Участвовал в Великой Отечественной войне 1941-1945 гг. Награжден медалями юбилейными. Умер в 1980 г.

МАКАРОВ Дмитрий Ильич, родился в 1912 г. в п. Нюкжа Тындинского р-на Амурской обл. Призван в 1944 г. Тындинским РВК. Участвовал в Великой Отечественной войне 1941-1945 гг. в составе 314 стрелкового полка 46 стрелковой дивизии Ленинградского фронта, рядовой, стрелок 7 стр. роты. Награжден медалью «За отвагу». (Тындинский р-н)

МАКАРОВ Зиновий Тихонович, родился в 1925 г. в с. Ново-Воскресеновка Шимановского р-на Амурской обл. Призван 15.03.1943 г. Шимановским РВК. Участвовал в Великой Отечественной войне 1941-1945 гг. в составе 5 гв. воздушно-десантной бригады, гв. мл. сержант, связной командира 9 роты 3 батальона. Награжден орденом Отечественной войны II ст. (1985 г.), медалями «За отвагу», юбилейными. (Шимановский р-н)

МАКАРОВ Иван Севостьянович, родился в 1924 г. в д. Астеляков Исаклинского р-на Куйбышевской обл. Призван 04.08.1942 г. Мазановским РВК Амурской обл. Участвовал в Великой Отечественной войне 1941-1945 гг. в составе 3 стрелкового батальона 1291 стрелкового полка 110 стрелковой дивизии; 472 стрелкового полка 42 стрелковой дивизии 49 армии 2 Белорусского фронта, ст. сержант, разведчик-наблюдатель. Был ранен. Награжден орденом Красной Звезды, медалью «За отвагу».

МАКАРОВ Михаил Капитонович, родился в 1924 г. в с. Поповка Мазановского р-на Амурской обл. Участвовал в Великой Отечественной войне 1941-1945 гг. Награжден орденом Отечественной войны II ст. (1985 г.), медалями юбилейными.

МАКАРОВ Николай Дмитриевич, родился в 1916 г. Участвовал в войне с Японией 09.08. - 03.09.1945 г. в составе 25 авиабазы Тихоокеанского флота, сержант. (пгт. Прогресс)

МАКАРОВ Павел Прохорович, родился 20.07.1914 г. в с. Степаново Дзержинского р-на Красноярского края. Призван в 1941 г. Тындинским РВК Амурской обл. Участвовал в Великой Отечественной войне 1941-1945 гг. в составе 13 мотострелковой бригады; 28 стрелкового полка; 18 стрелкового полка, сержант, пом. ком. взвода. Награжден орденом Отечественной войны II ст. (1985 г.), медалями юбилейными. (Сковородинский р-н, п. Тахтамыгда)

МАКАРОВ Парфил Парфилович, родился в 1920 г. в с. Биджан Еврейской АО Хабаровского края. Призван Архаринским РВК Амурской обл. Участвовал в войне с Японией 09.08. - 03.09.1945 г. в составе 7 отдельной пулеметной артиллерийской батареи, мл. сержант. Награжден орденом Отечественной войны II ст. (1985 г.), медалями «За отвагу», юбилейными. Умер 23.12.1993 г. (Архаринский р-н п. Архара)

МАКАРОВ Петр Илларионович, родился в 1906 г. в с. Картыровка Камышинского р-на Пензенской обл. Призван в 1941 г. Участвовал в Великой Отечественной войне 1941-1945 гг. в составе 1090 автоматной роты 553 стрелковой дивизии, рядовой, станковый пулеметчик. Был тяжело ранен. После госпиталя - в составе 1 батальона 83 полка 33 дивизии войск НКВД по охране железных дорог. Награжден орденом Отечественной войны II ст. (1985 г.), медалями «За боевые заслуги», «За победу над Германией», юбилейными. (Мазановский р-н, с. Каничи)

МакароВ Петр Михайлович, родился в 1919 г. в д. Б.-Медянцы Верхошижемского р-на Кировской обл. Призван в 1939 г. Ивановским РВК Амурской обл. Участвовал в войне с Японией 09.08. - 03.09.1945 г. в составе 22 отдельного полка связи 2 Дальневосточного фронта, ст. сержант, ст. фельдъегерь. Награжден орденом Отечественной войны II ст. (1985 г.), медалями «За боевые заслуги», юбилейными.

МАКАРОВ Прокладий Васильевич, родился в 1907 г. в с. Александровка Маслянинского р-на Новосибирской обл. Призван в июле 1941 г. Свободненским РВК. Участвовал в Великой Отечественной войне 1941-1945 гг. в составе 730 стрелкового полка 204 стрелковой дивизии Центрального фронта, рядовой, минометчик; 78 гв. стрелковой дивизии, гв. ефрейтор, портной. Награжден медалями «За отвагу», «За боевые заслуги», «За оборону Сталинграда».

МАКАРОВ Сергей Лазаревич, родился 10.10.1925 г. Участвовал в войне с Японией 09.08. - 03.09.1945 г. Рядовой, стрелок. Награжден медалью «За победу над Японией». Умер 23.06.1991 г. (Октябрьский р-н)

МАКАРОВ Степан Иванович, родился в 1917 г. в д. Ручей Теплостановского р-на Горьковской обл. Призван в 1941 г. Завитинским РВК Амурской обл. Участвовал в войне с Японией 09.08. - 03.09.1945 г. в составе 499 стрелкового полка 388 стрелковой дивизии 15 армии 2 Дальневосточного фронта, рядовой, подносчик взвода ПТО 2 стр. батальона. Награжден орденом Отечественной войны II ст. (1985 г.), медалями «За боевые заслуги», юбилейными.

МАКАРОВ Степан Иванович, родился 21.02.1921 г. на ст. Могочи Магочинского р-на Читинской обл. Призван 25.08.1940 г. Мазановским РВК Амурской обл. Участвовал в Великой Отечественной войне 1941-1945 гг. в составе 196 стрелкового полка; 57 стрелкового полка 35 мото-механизированной бригады 10 танковой дивизии, рядовой. Награжден орденом Отечественной войны II ст. (1985 г.), медалями «За победу над Германией», юбилейными. (Селемджинский р-н, п. Коболдо)

МАКАРОВ Степан Сергеевич, родился в 1918 г. в с. Рыбная Слобода Рыбно-Слободского р-на Татарской АССР. Призван в 1940 г. Мазановским РВК Амурской обл. Участвовал в Великой Отечественной войне 1941-1945 гг. в составе 84 отдельной разведывательной роты дивизионного наблюдательного пункта 42 стрелковой дивизии 33 армии Западного фронта, рядовой, наблюдатель. Награжден орденом Отечественной войны I ст. (1985 г.), медалями «За боевые заслуги», «За победу над Германией, юбилейными.

МАКАРОВ Тимофей Васильевич, родился в 1925 г. в с. Украинка Серышевского р-на Амурской обл. Призван в 1942 г. Серышевским РВК. Участвовал в войне с Японией 09.08. - 03.09.1945 г. в составе 1641 артиллерийского полка 335 стрелковой дивизии 25 армии 1 Дальневосточного фронта, ефрейтор, ст. телефонист 6 батареи. Награжден орденом Отечественной войны II ст. (1985 г.), медалями «За отвагу», юбилейными.

МАКАРОВ Федор Михайлович, родился в 1922 г. в с. Петровка Мазановского р-на Амурской обл. Призван в 1940 г. Бурейским РВК Амурской обл. Участвовал в войне с Японией 09.08. - 03.09.1945 г. в составе 112 стрелкового полка 190 стрелковой дивизии 5 армии 1 Дальневосточного фронта, ст. лейтенант, ком. взвода конной разведки. Награжден орденами Отечественной войны II ст. (1985 г.), Красной Звезды, медалями «За победу над Японией», юбилейными.

МАКАСЬ Владимир Акимович, родился в 1925 г. на х. Займище Городнянского р-на Черниговской обл. Украинской ССР. Призван 22.09.1943 г. Городнянским РВК. Участвовал в Великой Отечественной войне 1941-1945 гг. в составе 14 отдельного зенитного артиллерийского дивизиона 54 стрелкового корпуса. Награжден медалью «За боевые заслуги». Умер в 1978 г. (Октябрьский р-н)

МАКАСЬ Иван Акимович, родился в 1914 г. на х. Займище Городнянского р-на Черниговской обл. Украинской ССР. Призван в 1944 г. Красмноармейским РВК Приморского края. Принимал участие в войне с Японией 09.08. - 03.09.1945 г. в составе 195 стрелкового полка 335 стрелковой дивизии 25 армии 1 Дальневосточного фронта, старшина, ком. отделения. Награжден медалью «За боевые заслуги». Умер в 1950 г. (Октябрьский р-н)

МАКЕДОН Дмитрий Афанасьевич, родился в 1926 г. в с. Лазаревка Тамбовского р-на Амурской обл. Призван Архаринским РВК Амурской обл. Участвовал в Великой Отечественной войне 1941-1945 гг. Награжден орденом Отечественной войны II ст. (1985 г.), медалями юбилейными.

МАКЕДОН Иван Афанасьевич, родился в 1915 г. в с. Лазаревка Тамбовского р-на Амурской обл. Призван 26.07.1941 г. Архаринским РВК Амурской обл. Участвовал в Великой Отечественной войне 1941-1945 гг. в составе 17 гв. механизированного полка 6 гв. механизированной дивизии 4 гв. танковой армии, гв. рядовой, шофер-слесарь. Награжден орденом Отечественной войны II ст. (1985 г.), медалями «За отвагу», юбилейными.

МАКЕДОН Матвей Васильевич, родился в 1925 г. в с. Лазаревка Тамбовского р-на Амурской обл. Призван в декабре 1942 г. Октябрьским РВК Амурской обл. Участвовал в войне с Японией 09.08. - 03.09.1945 г. в составе 968 стрелкового полка 255 стрелковой дивизии 15 армии 2 Дальневосточного фронта, рядовой, разведчик взвода пешей разведки. Награжден медалью «За боевые заслуги».

МАКЕДОН Тимофей Афанасьевич, родился в 1920 г. в с. Лазаревка Тамбовского р-на Амурской обл. Призван в 1940 г. Архаринским РВК

Амурской обл. Участвовал в войне с Японией 09.08. - 03.09.1945 г. в составе 327 стрелкового полка 34 стрелковой дивизии 15 армии 2 Дальневосточного фронта, мл. сержант, ком. отделения. Награжден орденом Отечественной войны II ст. (1985 г.), медалями «За боевые заслуги», юбилейными.

МАКЕДОН Федор Афанасьевич, родился в 1925 г. в с. Лазаревка Тамбовского р-на Амурской обл. Призван Архаринским РВК. Участвовал в Великой Отечественной войне 1941-1945 гг. Награжден орденом Отечественной войны II ст. (21.02.1987 г.), медалями юбилейными. (Украинская ССР, г. Днепропетровск)

МАКИЕВСКИЙ Роман Степанович, родился в 1897 г. Призван 11.08.1945 г. Мазановским РВК Амурской обл. из с. Маргаритовка. Участвовал в войне с Японией 09.08. - 03.09.1945 г. в составе 967 стрелкового отделения тыла Краснознаменной Амурской флотилии, матрос. Награжден медалью «За победу над Японией».

МАКИТРЮК Иван Дмитриевич, родился 25.01.1927 г. в с. Покровка Октябрьского р-на Амурской обл. Призван 11.1943 г. Октябрьским РВК. Участвовал в войне с Японией 09.08. - 03.09.1945 г. в составе 2 истребительного батальона 124 стрелкового полка 59 стрелковой дивизии 26 стрелкового корпуса 1 Краснознаменной армии 1 Дальневосточного фронта, рядовой, стрелок. Награжден орденом Отечественной войны II ст. (1985 г.), медалями «За отвагу», «За боевые заслуги», «За победу над Японией», юбилейными. (Октябрьский р-н, с. Восточное)

МАКРОТА Марк Давыдович, родился в 1911 г. Участвовал в войне с Японией 09.08. - 03.09.1945 г. Награжден медалями «За победу над Японией», юбилейными. (Мазановский р-н, с. Красноярово)

МАКСАК Александр Никитович, родился в 1917 г. на ст. Шимановская Амурской обл. Призван Шимановским РВК. Участвовал в войне с Японией 09.08. - 03.09.1945 г. в составе 11 артиллерийского полка 190 стрелковой дивизии 5 армии 1 Дальневосточного фронта, ефрейтор взвода снабжения 2 батареи. Награжден медалью «За боевые заслуги».

МАКСАКОВ Дмитрий Иванович, родился в 1910 г. в с. Соседка Соседского р-на Пензенской обл. Призван 09.07.1941 г. Тамбовским РВК Амурской обл. Участвовал в Великой Отечественной войне 1941-1945 гг. в составе 108 гв. стрелкового полка 36 гв. стрелковой дивизии 57 армии Степного, 2 Украинского фронтов, гв. мл. сержант, ком. стр. отделения. 10.10.1943 г. при форсировании Днепра был тяжело ранен, комиссован. Награжден медалями «За отвагу» (дважды), «За победу над Германией», юбилейными. Умер в 1986 г. (Константиновский р-н)

МАКСИМЕНКО Афанасий Наумович, родился в 1915 г. в с. Каменка Мазановского р-на Амурской обл. Призван в сентябре 1936 г. Мазановским РВК. Участвовал в Великой Отечественной войне 1941-1945 гг. в составе экипажа спасательного буксира «Котлин» 75 аварийно-спасательного отряда аварийно-спасательного отдела «ЭПРОН» (Экспедиция подводных работ особого назначения) Краснознаменного Балтийского флота, старшина 1-й статьи, ком. отделения марсовых. Участник обороны Ленинграда. Награжден орденом Отечественной войны II ст. (1985 г.), медалями «За боевые заслуги», «За оборону Ленинграда», «За победу над Германией», юбилейными. (Селемджинский р-н, пгт. Февральск)

МАКСИМЕНКО Виктор Иванович, родился 23.10.1924 г. в с. Антоновка Завитинского р-на Амурской обл. Участвовал в войне с Японией 09.08. - 03.09.1945 г. в составе 832 артиллерийского полка 300 стрелковой дивизии 1 армии 1 Дальневосточного фронта, рядовой, телефонист. Награжден орденом Отечественной войны II ст. (1985 г.), медалями «За отвагу», юбилейными. (пгт. Прогресс)

МАКСИМЕНКО Григорий Наумович, родился 15.07.1922 г. в с. Каменка Мазановского р-на Амурской обл. Призван 22.07.1941 г. Селемджинским РВК Амурской обл. Участвовал в войне с Японией 09.08. - 03.09.1945 г. в составе 1 стрелкового полка 386 стрелковой дивизии 25 армии 1 Дальневосточного фронта, старшина, ком. минометного отделения. Награжден орденом Отечественной войны II ст. (1985 г.), медалями «За победу над Японией», юбилейными. (Селемджинский р-н, пгт. Февральск)

МАКСИМЕНКО Дмитрий Наумович, родился 20.06.1920 г. в с. Каменка Мазановского р-на Амурской обл. Призван 10.10.1940 г. Мазановским РВК. Участвовал в войне с Японией 09.08. – 03.09.1945 г. в составе 155 запасного стрелкового полка 411 отдельной пулеметной артиллерийской бригады 35 армии 1 Дальневосточного фронта, ефрейтор, пулеметчик. Награжден медалью «За победу над Японией». (Селемджинский р-н, пгт. Февральск)

МАКСИМЕНКО Сергей Павлович, родился в 1909 г. в с. Федоровка Завитинского р-на Амурской обл. Призван в феврале 1942 г. Свободненским РВК Амурской обл. Участвовал в Великой Отечественной войне 1941-1945 гг. в составе 119 стрелкового полка 13 стрелковой дивизии 1 Украинского фронта; 204 стрелкового полка 10 стрелковой дивизии Ленинградского фронта, лейтенант, ком. пулеметного взвода. Награжден орденами Отечественной войны I ст. (1985 г.), II ст. (1945 г.), Красной Звезды (дважды), медалями «За оборону Ленинграда», юбилейными.

МАКСИМКИН Павел Яковлевич, родился в 1920 г. в с. Каменка Черепановского р-на Новосибирской обл. Призван 23.07.1941 г. Селемджинским РВК Амурской обл. Участвовал в Великой Отечественной войне 1941-1945 гг. в составе 1 ударного штурмового отряда 254 отдельной минометной бригады 53 армии 2 Украинского фронта; 137 стрелкового полка 47 гв. стрелковой дивизии Северо-Западного, 1 Украинского, 1 Белорусского фронтов, рядовой, автоматчик. Был четырежды ранен. Награжден орденом Красной Звезды, медалями «За отвагу» (дважды). (Селемджинский р-н, п. Мариинск)

МАКСИМОВ Виктор Михайлович, родился 29.02.1924 г. в г. Нижнеудинске Иркутской обл. Участвовал в войне с Японией 09.08.-03.09.1945 г. в составе 264-й стрелковой Уссурийской дивизии. Награжден орденом Отечественной войны II ст. (1985 г.), медалями «За победу над Японией», юбилейными. Умер 29.06.1989 г. (пгт. Прогресс)

МАКСИМОВ Иван Егорович, родился 10.04.1919 г. в с. Алекино Сурского р-на Куйбышевской обл. Призван в сентябре 1939 г. Магдагачинским РВК Амурской обл. Участвовал в Великой Отечественной войне 1941-1945 гг. в составе 8 гв. стрелковой дивизии имени Героя Советского Союза генерал-майора И.В. Панфилова Северо-Западного, Калининского, 2 Прибалтийского фронтов, гв. ст. сержант, разведчик-наблюдатель 15 отдельной разведывательной роты. В феврале 1942 г. был ранен. Награжден орденом Красной Звезды, медалями «За отвагу», «За победу над Германией», юбилейными. Умер в 1977 г. (Магдагачинский р-н)

МАКСИМОВ Иван Николаевич, родился в 1925 г. в с. Красноярово Мазановского р-на Амурской обл. Участвовал в Великой Отечественной войне 1941-1945 гг. Награжден орденом Отечественной войны II ст. (1985 г.), медалями юбилейными.

МАКСИМОВ Иван Павлович, родился 01.02.1920 г. в д. Дуброво Белозолуницкого р-на Кировской обл. Призван Белогорским РВК. Участвовал в войне с Японией 09.08. - 03.09.1945 г. в составе 70 стрелкового полка 3 стрелковой дивизии 2 Краснознаменной армии 2 Дальневосточного фронта, ефрейтор, ездовой. Награжден орденом Отечественной войны II ст. (1985 г.), медалями «За победу над Японией», юбилейными. Умер 12.05.2000 г. (Мазановский р-н, с. Новокиевский Увал).

НАШИ ЗЕМЛЯКИ НА ФРОНТЕ

Три подвига лейтенанта Гончарова

До войны Андрей Николаевич Гончаров работал заведующим военным отделом Михайловского райкома ВКП(б). Сейчас он сражается на фронте. Тов. Гончаров — лейтенант, за боевые подвиги он награжден орденом «Отечественной войны II степени» и орденом Красной Звезды.

На днях в редакцию «Амурской правды» пришло письмо с фронта. Старший сержант Плюснин, по поручению бойцов и офицеров подразделения, в котором служит тов. Гончаров, просит напечатать очерк из фронтовой газеты. «Пусть амурцы прочтут про своего земляка-героя», — пишет тов. Плюснин. Ниже мы печатаем этот очерк.

* * *

I.

Лейтенант Гончаров вместе с ездовым красноармейцем Аникеевым ехал по проселочной дороге в свое подразделение. Им предстояло пересечь небольшую опушку леса и с полкилометра проехать ржаным полем, а там примкнуть к своим на развилке дорог. Вот и конец опушки. Впереди заблестела желтая полоса спелой ржи. Взглянув на поле, Гончаров увидел большую группу немцев, идущих по ржи в полный рост по направлению к дороге.

— Вот так встреча! — вслух проговорил он, мгновенно вскакивая на повозке. — А ну-ка, Аникеев, погоняй, не видишь что ли, «гости» заждались.

Через несколько секунд Гончаров оказался в 15—20 метрах от противника. Круто осадив коня и направив в сторону немцев автомат, он громко крикнул:

— Сдавайтесь, сволочи. Вы обойдены, сопротивление бесполезно!

В рядах противника появилось замешательство. Этим воспользовался советский офицер и открыл огонь из автомата. Несколько стоявших впереди немцев были сражены, а остальные поспешили скрыться во ржи.

Выпустив все патроны, Гончаров быстро спрыгнул с повозки и, раньше чем немцы опомнились и открыли огонь, он вместе с ездовым Аникеевым укрылся в канаве. Вскоре к месту неравной схватки подошли наши бойцы. В коротком бою противник был разгромлен наголову.

II.

Почью офицер Гончаров, проверяя посты, натолкнулся в лесу на вражеский провод. Недолго думая, он перерезал ножом провод и, отойдя немного в сторону, укрылся в густой заросли.

Гончаров рассчитывал, что немцы, потеряв связь, обязательно попытаются ее установить. Этим моментом и решил воспользоваться Гончаров для захвата «языка».

Расчеты Гончарова оправдались. Не прошло и получаса, как лейтенант услышал отдаленный шорох, а спустя некоторое время, показался здоровенный рыжий немец. Он держал в руках провод и, пугливо оглядываясь, пробирался вперед. На месте обрыва немец остановился. Он постоял несколько секунд, прислушиваясь, затем положил автомат на землю и, достав из сумки какой-то инструмент, взялся за исправление телефонной линии.

Одним прыжком Гончаров оказался рядом с немцем. Сильным рывком за плечи он опрокинул врага навзничь и, наставив на него автомат, заставил сдаться.

Вскоре пленный был уже в нашем подразделении, нужные сведения о противнике были получены.

III.

Наше подразделение, ликвидировав попавшую в «мешок» вражескую группу, с боями продвигалось вперед. Немцы яростно сопротивлялись. Особенно сильный огонь они вели по нашему правому флангу. Снаряды рвались совсем рядом. Было похоже, что где-то неподалеку сидит вражеский корректировщик. Отличавшийся наблюдательностью, Гончаров давно уже осматривал прилегающую к передовой местность. Больше всего он следил за опушкой леса, откуда, как ему показалось, он слышал какие-то глухие звуки.

На примыкавшей к опушке поляне поспевала высокая рожь. По ней и решил незаметно пробраться Гончаров. На полпути его внимание привлекло мелькавшее в кустах какое-то полукольцо. Подойдя ближе, Гончаров узнал в нем обычную крестьянскую дугу, после чего нетрудно было догадаться, что в кустах стоит в запряжке лошадь. Гончаров неслышно добрался до опушки и, несколько уклоняясь в сторону, стал приближаться к месту, где виднелась дуга.

Вот что увидел Гончаров, достигнув намеченной цели: в кустах в упряжи стояла крестьянская лошадь, на телегу немец что-то грузил. Второй гитлеровец сидел на земле после какого-то аппарата и что-то записывал в блок-нот. Гончаров сразу же понял все. Это были немецкие корректировщики.

Размышлять было некогда. Выскочив из укрытия, Гончаров очередью из автомата наповал убил обоих немцев. Забрав вражескую рацию и другие трофеи, лейтенант Гончаров вернулся в свое подразделение.

А. ТАНАЕВ.
Старший лейтенант.

«АДРЕС РЕДАКЦИИ»: г. Благовещенск, Ленинская 137. ТЕЛЕФОНЫ: ответственный редактор—1-69, зам. редактора—2-6

рожая. Семенной участок пшеницы дал 3 центнеров, а овса — 11 центнеров с гектара. Остальные поля уродили не менее 10 центнеров с гектара. Колхоз должен сдать государству 1.351 центнер пшеницы, сдано 1.005 центнеров. Правда, это составляет 73 процента к плану, но ведь сельхозартель имеет все возможности досрочно закончить расчеты с государством по хлебу. Однако, стремятся ли к этому ее руководители? Нет, не стремятся. Председатель правления Бублик ду-

А отсюда — все последствия.

Время сейчас суровое, военное. Хлеб нужен фронту, стране так же, как нужны вооружение и боеприпасы. Эти слова о войне, о важности хлеба частенько повторяют тт. Роговой и Казанцев. Так почему же они оказываются безвольными, когда нужно принимать решительные меры к тому, чтобы безоговорочно выполнить план хлебосдачи?

А. ВОЛОВИК.
Соб. корр. «Амурской правды».

Мать

В ГЛУБИНЕ усадьбы, по Ленинской улице, 93, в небольшом уютном флигельке уже много лет живет Екатерина Ефимовна Попова. Многие годы ее жизни протекли в неустанном труде, в воспитании детей, в постоянных хлопотах по хозяйству. И хотя сейчас Екатерине Ефимовне пошел седьмой десяток, она все еще бодра и попрежнему безустали трудится на своем посту. Она — старейшая работница Благовещенской аптеки. Часто ее можно встретить за городом, среди полей. Вместе с другими работницами аптеки собирает она шиповник, листья подсолнуха, различные травы. Екатерина Ефимовна знает: все эти лекарственные растения необходимы теперь для раненых советских воинов, находящихся на излечении. Несмотря на свой преклонный возраст, Екатерина Ефимовна активно участвует в общественной и оборонной работе. Одной из первых она сдала нормы на значок «Готов к санитарной обороне», в труде ни на шаг не отстает от молодежи.

Попова не только замечательный работник. Она любящая и заботливая мать. У нее одиннадцать детей. Всех их Екатерина Ефимовна сумела воспитать, всем им дала хорошее образование.

Сильными и здоровыми выросли ее сыновья и дочери. Дружно работали они, учились, отдыхали. И вдруг — война. Подлый враг вероломно напал на нашу родину. На правое дело борьбы с гитлеровскими захватчиками благословила мать своих детей. Пять братьев Поповых, вместе с другими воинами Красной Армии, грудью стали на защиту родной земли.

...Спросите у Екатерины Ефимовны о ее детях. С нескрываемой гордостью старушка расскажет вам о них. Ее старший сын Матвей до войны работал в горжилуправлении. Теперь он — пехотинец. Трудными дорогами идет он к славной победе над немецкими захватчиками. Вместе с боевыми друзьями участвовал Матвей во многих сражениях, несколько раз был ранен, но всегда неизменно возвращался в строй. Матвей и сейчас бесстрашно фашит гитлеровцев. Второй сын Павел, тракторист по специальности, — стал отличным водителем танка в одной из частей Дальневосточного фронта. Охотно расскажет мать и о третьем сыне. До войны Ефим был экспедитором, теперь он — парашютист; много раз участвовал Ефим в десантных операциях, не однажды приходилось ему бывать в тылу у немцев, однако всегда возвращался он в свою часть живым и невредимым.

Мать твердо верит в военную удачу своих ребят. Все они живы, здоровы, всем им сопутствуют боевые успехи. Крепко верит она и в то, что живым и невредимым вернется под родительский кров и четвертый ее сын Василий — лихой кавалерист и отважный рубака. Вот уже шестой месяц мать не имела от него ни весточки.

Бесстрашно бился с немцами и пятый сын Екатерины Ефимовны — Яков. Храбрым автоматчиком прослыл он среди своих боевых друзей. После серьезного ранения вернулся в родной материнский дом. Но недолго усидел без дела. Не прошло и года — ушел Яков снова в родную Красную Армию, на этот раз во флот. Недаром до войны Яков учился в речном техникуме. Полученные им знания пригодились ему теперь, успешно он служит на одном из кораблей Тихоокеанского флота. Почетной профессии моряка решил посвятить свою жизнь и самый младший из братьев — Петр. Он учится в речном училище и скоро станет механиком судна.

У Екатерины Ефимовны Поповой есть четыре дочери, три из них замужем. Самый старший из ее девятнадцати внучат Владимир — старший сержант. Недавно

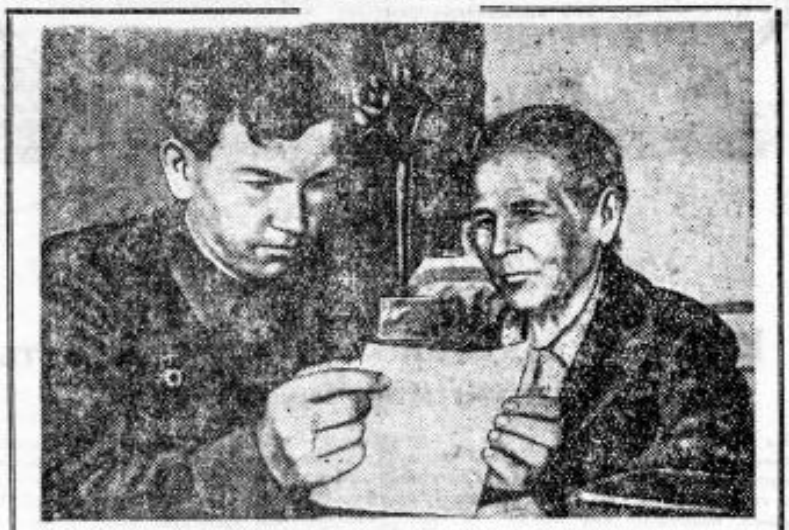

На снимке: Екатерина Ефимовна Попова и ее сын Иван Яковлевич.

командование части направило Владимира в школу офицеров. На фронте сражаются и три зяти Поповой.

Сегодня у Поповых — большая радость. В двери их домика постучала девушка-почтальон. Она протянула письмо, адресованное на имя Екатерины Ефимовны Поповой.

«Весточка с фронта!». Чье сердце не забьется при этих словах? Радостно встретила мать это известие. Кто из любимых соколов шлет слова привета и любви с далеких полей битв? — думалось ей. Письмо было от Василия.

— Ну, вот, об'явился и Василий! — обрадовалась Екатерина Ефимовна.

«Здравствуйте дорогие мои мать и сестры! — писал фронтовик. — Я нахожусь в добром здравии, чего и вам желаю. Простите за долгое молчание. Вы, наверное, уже считали меня погибшим. Долгое время мы находились в тылу у немцев, довелось мне отлеживаться и в госпитале. Сейчас я вновь в строю и крепко бью немецких гадов. Командование части высоко оценило мои ратные дела, наградив меня орденом «Славы». Воюем теперь мы уже у рубежей немецкой земли. Всякого пришлось насмотреться за время войны. И теперь рука моя тяжелая, фрицам пощады не даю...».

Василий подробно рассказывал о том, как однажды во время горячей схватки с численно превосходящим врагом был он ранен, как потерял сознание и был захвачен в плен, как потом путем хитрости ему удалось бежать к своим.

«Немцы, — писал Василий, — хуже диких зверей. Много видел я замученных, изуродованных стариков и детей, повешенных советских граждан... Дорогие мать и сестры, немец сполна ответит нам за все злодеяния. Я и мои друзья клянемся, что не вложим клинков в ножны, пока последний немец не будет навсегда обезврежен. Пишите мне о себе и братьях. Ваш брат и сын Василий».

Это письмо прочел матери ее сын Иван. Он также бывалый воин, в родной город прибыл весной этого года после серьезного ранения, полученного им в одном из боев. Теперь Иван находится дома на излечении. С радостью встретили мать и сестры отважного фронтовика. На груди воина поблескивал орден Красной Звезды. О многих славных страницах своего боевого пути рассказал герой своим близким. И любящее материнское сердце преисполнилось великой гордостью за своего сына-воина.

Недалек тот час, когда Красная Армия достигнет черного логова фашистского зверя. И в передовых шеренгах бойцов бесстрашно шагают на запад сыны славной русской патриотки Екатерины Ефимовны Поповой.

Евг. БОГОРОДСКИЙ.
г. Благовещенск.

МАКСИМОВ Михаил Афанасьевич, родился 21.09.1926 г. в с. Раздольное Мазановского р-на Амурской обл. Призван в августе 1943 г. Участвовал в Великой Отечественной войне 1941-1945 гг. в составе 196 стрелкового полка, рядовой, стрелок. Был тяжело ранен, комиссован. Инвалид войны. Награжден орденами Отечественной войны I ст. (1985 г.), II ст. (1945 г.), медалями «За победу над Германией», юбилейными. (Ивановский р-н, с. Семиозерка)

МАКСИМОВ Михаил Петрович, родился в 1926 г. в с. Красноярово Мазановского р-на Амурской обл. Участвовал в войне с Японией 09.08. – 03.09.1945 г. Награжден орденом Отечественной войны II ст. (1985 г.), медалями «За победу над Японией», юбилейными.

МАКСИМОВ Николай Дмитриевич, родился в 1920 г. в г. Свободный Амурской обл. Призван в октябре 1939 г. Мазановским РВК Амурской обл. Участвовал в Великой Отечественной войне 1941-1945 гг. в составе 127 отдельного гв. минометного дивизиона 5 гв. танкового корпуса 2 Украинского фронта, гв. ст. сержант, шофер 1 батареи. Награжден орденом Отечественной войны II ст. (1985 г.), медалями «За отвагу» (дважды), «За победу над Германией», юбилейными.

МАКСИМОВ Николай Дмитриевич, родился в 1925 г. Призван 17.01.1943 г. Шимановским РВК Амурской обл. Участвовал в войне с Японией 09.08. - 03.09.1945 г. в составе 1589 зенитного артиллерийского полка 2 Краснознаменной армии 2 Дальневосточного фронта, мл. сержант, ком. отделения связи. Награжден медалями «За боевые заслуги», «За победу над Японией».

МАКСИМОВ Павел Петрович, родился в 1924 г. в с. Красноярово Мазановского р-на Амурской обл. Участвовал в Великой Отечественной войне 1941-1945 гг. Награжден орденом Отечественной войны II ст. (1985 г.), медалями юбилейными.

МАКСИМЧУК Михаил Никифорович, родился в 1926 г. в с. Дмитриевка Мазановского р-на Амурской обл. Призван в 1943 г. Мазановским РВК. Участвовал в войне с Японией 09.08. - 03.09.1945 г. в составе 97 стрелкового полка 187 стрелковой дивизии 17 стрелкового корпуса 25 армии 1 Дальневосточного фронта, рядовой, стрелок 2 стр. роты. Награжден медалью «За отвагу».

МАКУРИН Николай Максимович, родился 12.12.1920 г. в с. Поксва Черномозского р-на Пермской обл. Призван 01.10.1939 г. Сермозским РВК. Участвовал в войне с Японией 09.08. - 03.09.1945 г. в составе экипажа монитора «Хасан» Амурской Краснознаменной флотилии, старшина 1-й статьи, трюмный машинист. Награжден медалями «За победу над Японией», юбилейными. (Селемджинский р-н, пгт Токур)

МАКУРОВ Иван Васильевич, родился в 1911 г. в с. Кадышево Карсунского р-на Ульяновской обл. Призван 24.06.1941 г. Мазановским РВК Амурской обл. из с. Новокиевский Увал. Участвовал в Великой Отечественной войне 1941-1945 гг. в составе 28 гв. танковой бригады 5 гв. танкового корпуса 1 танковой армии Воронежского фронта, гв. сержант, наводчик орудия танка Т-34 2 танкового батальона. Участник Курской битвы. Был дважды ранен. Награжден орденом Отечественной войны II ст. (1945 г.), медалями «За боевые заслуги», юбилейными.

МАЛАХОВ Георгий Михайлович, родился в 1921 г. в с. Сапроново Мазановского р-на Амурской обл. Участвовал в Великой Отечественной войне 1941-1945 гг. Награжден орденом Отечественной войны II ст. (1985 г.), медалями юбилейными.

МАЛАХОВ Николай Сергеевич, родился в 1925 г. Призван 12.12.1942 г. Мазановским РВК Амурской обл. из с. Сапроново. Участвовал в Великой Отечественной войне 1941-1945 гг. в составе 172 стрелкового полка 13 стрелковой дивизии 55 армии Ленинградского фронта, сержант, ком. пулеметного отделения 5 стр. роты. Участник обороны Ленинграда. Был дважды ранен. Награжден медалями «За отвагу» (дважды). Умер в марте 1977 г.

МАЛАХОВ Яков Иванович, родился в 1912 г. Призван 16.09.1941 г. Благовещенским РВК Амурской обл. Участвовал в Великой Отечественной войне 1941-1945 гг. в составе 967 отдельной штабной автороты 7 гв. армии Сталинградского, Донского, Воронежского, Степного, 2 Украинского фронтов, гв. рядовой, шофер. Награжден медалями «За боевые заслуги», «За оборону Сталинграда».

МАЛАШКИН Александр Николаевич, родился 18.06.1911 г. Участвовал в Великой Отечественной войне 1941-1945 гг. Умер 08.06.1996 г. (Селемджинский р-н, п. Иса)

МАЛИДЖЕВ Осман, родился в 1920 г. в д. Конзенак Советского р-на, Киргизской ССР. Призван в 1941 г. Советским РВК. Участвовал в Великой Отечественной войне 1941-1945 гг. Рядовой, стрелок. В 1943 г. был пленен, освобожден в мае 1945 г. Награжден медалями «За победу над Германией», юбилейными. (Селемджинский р-н, с. Коболдо)

МАЛИЕНКО Павел Васильевич, родился в 1914 г. Призван в июле 1941 г. Тамбовским РВК Амурской обл. Участвовал в войне с Японией 09.08. - 03.09.1945 г. в составе 1120 пушечного артиллерийского полка РГК 15 армии 2 Дальневосточного фронта, ефрейтор, слесарь паркового взвода. Награжден медалью «За боевые заслуги».

МАЛИЕНКО Порфирий Васильевич, родился в 1914 г. в с. Топчино Магдалиновского р-на Днепропетровской обл. Украинской ССР. Участвовал в войне с Японией 09.08. - 03.09.1945 г. в составе 42 корпусного артиллерийского полка, ефрейтор. Награжден орденом Отечественной войны II ст. (1985 г.), медалями «За боевые заслуги», «За победу над Японией», юбилейными. (Константиновский р-н)

МАЛИКОВ Яков Андреевич, родился 13.03.1913 г. в с. Рождественка Серышевского р-на Амурской обл. Участвовал в войне с Японией 09.08. - 03.09.1945 г. Награжден орденом Отечественной войны II ст. (1985 г.), медалями «За победу над Японией», юбилейными. (Белогорский р-н)

МАЛИНИН Анатолий Васильевич, родился 20.03.1925 г. в с. Новинская Мариинско-Посадского р-на Чувашской АССР. Призван 07.02.1943 г. Мариинско-Посадским РВК. Участвовал в Великой Отечественной войне 1941-1945 гг. в составе 18 воздушной армии, рядовой, электромеханик. Награжден медалями «За победу над Германией», юбилейными. (Селемджинский р-н, с. Стойба)

МАЛИНОВСКИЙ Владимир Михайлович, родился 11.06.1924 г. в с. Колнон Изморского р-на Томской обл. Призван 15.09.1942 г. Селемджинским РВК Амурской обл. Участвовал в войне с Японией 09.08. – 03.09.1945 года в составе отдела контрразведки СМЕРШ Управления Артемовского сектора береговой обороны Тихоокеанского флота, мл. сержант, шофер. Награжден орденом Отечественной войны II ст. (1985 г.), медалями «За победу над Японией», юбилейными. (Селемджинский р-н, с. Стойба)

МАЛКОВ Алексей Петрович, родился в 1919 г. в с. Красноярово Мазановского р-на Амурской обл. Участвовал в Великой Отечественной войне 1941-1945 гг. Награжден орденом Отечественной войны II ст. (1985 г.), медалями юбилейными.

МАЛОВ Константин Иванович, родился в 1917 г. в с. С. Мачкассы Чамзинского р-на Мордовской АССР. Призван Бурейским РВК Амурской обл. Участвовал в войне с Японией 09.08. - 03.09.1945 г. в составе 1589 зенитного артиллерийского полка 2 Краснознаменной армии 2 Дальневосточного фронта, рядовой, водитель 1 батареи. Награжден орденом Отечественной войны II ст. (1985 г.), медалями «За боевые заслуги», юбилейными.

МАЛОГИН Григорий Степанович, родился в 1906 г. в с. Куликово Большелипиговского р-на Воронежской обл. Призван в 1941 г. Мазановским РВК Амурской обл. Участвовал в войне с Японией 09.08. - 03.09.1945 г. в составе 112 стрелкового полка 190 стрелковой дивизии 5 армии 1 Дальневосточного фронта, рядовой, стрелок 8 стр. роты. Награжден медалью «За отвагу».

МАЛОФЕЕВ Дмитрий Ильич, родился в 1925 г. Призван в 1943 г. Бурейским РВК Амурской обл. Участвовал в войне с Японией 09.08. - 03.09.1945 г. в составе 451 минометного полка 52 отдельной минометной бригады 1 дальневосточного фронта, рядовой, ст. разведчик взвода управления 2 дивизиона. Награжден медалью «За боевые заслуги».

МАЛОФЕЕВ Степан Никифорович, родился 28.12.1900 г. в с. Сосновка Пензенской обл. Участвовал в Великой Отечественной войне 1941-1945 гг. в составе 23 стрелкового полка, рядовой, стрелок. Награжден орденом Отечественной войны II ст. (1985 г.), медалями «За победу над Германией», юбилейными. Умер 17.01.1985 г. (Мазановский р-н, с. Паутовка)

МАЛЫНОВ Иван Минеевич, родился в 1921 г. в с. Гомелевка Бурейского р-на Амурской обл. Призван в октябре 1940 г. Бурейским РВК. Участвовал в войне с Японией 09.08. - 03.09.1945 г. в составе 352 стрелкового полка 35 стрелковой дивизии 5 стрелкового корпуса 2 Дальневосточного фронта, ст. сержант, ком. отделения пулеметной роты. Награжден медалью «За боевые заслуги».

МАЛЫШЕВ Василий Иванович, родился 09.02.1921 г. в д. Малое –Жабие Клепиковского р-на Рязанской обл. Призван 28.09.1940 г. Аннинским РВК Воронежской обл. Участвовал в Великой Отечественной войне 1941-1945 гг. в составе береговой обороны Балтийского района Краснознаменного Балтийского флота, матрос. Награжден орденом Отечественной войны II ст. (1985 г.), медалями «За победу над Германией», юбилейными. (Селемджинский р-н, п. Мариинск)

МАЛЫШЕВ Иван Андреевич, родился в 1926 г. в с. Ушаково Шимановского р-на Амурской обл. Призван в ноябре 1943 г. Шимановским РВК. Участвовал в войне с Японией 09.08. - 03.09.1945 г. в составе 183 стрелкового полка 35 стрелковой дивизии 5 стрелкового корпуса 2 Дальневосточного фронта, рядовой, стрелок. Награжден медалью «За отвагу».

МАЛЫШЕВ Петр Матвеевич, родился в 1926 г. в с. Симоново Шимановского р-на Амурской обл. Участвовал в Великой Отечественной войне 1941-1945 гг. Награжден орденом Отечественной войны II ст. (1985 г.), медалями юбилейными. (Шимановский р-н)

МАЛЫШЕВ Родион Федорович, родился в 1923 г. в с. Симоново Шимановского р-на Амурской обл. Призван 09.05.1942 г. Шимановским РВК. Участвовал в Великой Отечественной войне 1941-1945 гг. в составе воинской части п/п 38913, куда был направлен с Казанского военного пересыльного пункта 13.05.1944 г.

МАЛЫШОНОК Александр Афанасьевич, родился в 1911 г. в с. Пушкино Абаканского р-на Красноярского края. Участвовал в войне с Японией 09.08. - 03.09.1945 г., мл. сержант, водитель бронемашины. Награжден орденом Отечественной войны II ст. (1985 г.), медалями «За отвагу», юбилейными. (Бурейский р-н)

МАКУШЕВ Афанасий Кирсанович, родился в 1914 г. в с. Буссе Свободненского р-на Амурской обл. Призван 07.08.1941 г. Киштовским РВК Новосибирской обл. Участвовал в Великой Отечественной войне 1941-1945 гг. в составе 15 механизированной дивизии; 84 стрелковой дивизии 11 гв. армии, гв. рядовой, шофер боевой машины отдельной зенитно-пулеметной роты. Награжден медалями «За боевые заслуги», «За взятие Кенигсберга», «За победу над Германией», юбилейными. Умер 30.06.1986 г.

МАЛИК Афанасий Иванович, родился в 1926 г. в с. Ромны Ромненского р-на Амурской обл. Призван в 1943 г. Ромненским РВК. Участвовал в войне с Японией 09.08. - 03.09.1945 г. в составе 1641 артиллерийского полка 335 стрелковой дивизии 25 армии 1 Дальневосточного фронта, ефрейтор, вычислитель штабной батареи. Награжден медалью «За отвагу».

МАЛЫХИН Александр Иванович, родился в 1911 г. в с. Белоярово Мазановского р-на Амурской обл. Призван 14.06.1941 г. Мазановским РВК из п. Норск. Участвовал в войне с Японией 09.08. - 03.09.1945 г. в составе 388 пушечного артиллерийского полка РГК 2 Краснознаменной армии 2 Дальневосточного фронта, мл. сержант, вычислитель 2 батареи. Награжден медалями «За боевые заслуги», «За победу над Японией», юбилейными.

МАЛЫХИН Александр Федорович, родился 20.07.1924 г. в с. Белоярово Мазановского р-на Амурской обл. Участвовал в Великой Отечественной войне 1941-1945 гг. в составе 350 стрелкового полка 9 армии 3 Украинского фронта, рядовой, пулеметчик. Награжден орденом Отечественной войны II ст. (1985 г.), медалями «За победу над Германией», «За освобождение Вены», юбилейными. (Бурейский р-н)

МАЛЫХИН Владимир Егорович, родился в 1924 г. в с. Белоярово Мазановского р-на Амурской обл. Участвовал в войне с Японией 09.08. - 03.09.1945 г. в составе 209 мотострелковой бригады, ефрейтор. Награжден орденом Отечественной войны II ст. (1985 г.), медалями «За победу над Японией», юбилейными. Умер 05.03.1986 г. (Хабаровский край)

МАЛЫХИН Георгий Егорович, родился в 1914 г. в с. Белоярово Мазановского р-на Амурской обл. Участвовал в Великой Отечественной войне 1941-1945 гг. в составе 86 стрелкового полка 180 стрелковой дивизии; в составе отдела контрразведки СМЕРШ 1 Украинского фронта, ст. лейтенант, ком. стр. роты. Награжден орденами Отечественной войны II ст. (1985 г.), Красной Звезды, медалями «За боевые заслуги», «За победу над Германией», юбилейными. Умер в 1985 г. (Украина, Кировоградская обл.)

МАЛЫХИН Константин Егорович, родился в 1919 г. в с. Белоярово Мазановского р-на Амурской обл. Призван в 1939 г. Нижне-Амурским РВК Хабаровского края. Участвовал в войне с Японией 09.08. - 03.09.1945 г. в составе 1 авиаремонтного поезда, политотдел спец. частей ВВС Тихоокеанского флота, ст. сержант, авиамеханик. Награжден медалями «За победу над Японией», юбилейными.

МАЛЫШЕВ Николай Павлович, родился в 1907 г. в д. Якшино Галичского р-на Костромской обл. Призван 19.02.1942 г. Мазановским РВК Амурской обл. из с. Граматуха. Участвовал в Великой Отечественной войне 1941-1945 гг. в составе 719 стрелкового полка 67 стрелковой дивизии 7 армии Ленинградского фронта, ст. сержант, пом. ком. взвода. Участник обороны Ленинграда. Был тяжело ранен, комиссован. Инвалид войны. Награжден орденом Отечественной войны II ст. (1985 г.), медалями «За боевые заслуги», «За победу над Германией», юбилейными.

МАЛЫШЕВСКИЙ Борис Самуйлович, родился в 1922 г. в с. Комиссаровка Белогорского р-на Амурской обл. Призван в 1941 г. Мазановским РВК из пр. Октябрьский. Участвовал в Великой Отечественной войне 1941-1945 гг. в составе 123 отдельной стрелковой бригады Западного, Ленинградского фронтов, старшина, радиотелеграфист, старшина отдельной роты связи. Участник обороны Ленинграда. Награжден орденом Отечественной войны II ст. (1985 г.), медалями «За боевые заслуги», «За победу над Германией», юбилейными.

МАЛЫШЕВСКИЙ Григорий Капитонович, родился в 1918 г. в с. Григоровка Октябрьского р-на Амурской обл. Призван 11.07.1941г. Октябрьским РВК. Участвовал в Великой Отечественной войне 1941-1945 гг. в составе 5 гв. мотострелковой бригады 5 танкового корпуса; 62 артиллерийского полка 29 стрелковой дивизии 2 Прибалтийского фронта, гв. сержант, пом. ком. взвода. Был трижды ранен. Награжден орденами Отечественной войны I (1945 г.), II ст. (1944 г.), медалями юбилейными. (пгт. Прогресс)

МАЛЫШЕНКО Василий Николаевич, родился в 1919 г. Призван в 1939 г. Октябрьским РВК Амурской обл. Участвовал в войне с Японией 09.08. - 03.09.1945 г. в составе 179 стрелкового полка 79 стрелковой дивизии 16 армии 2 Дальневосточного фронта, сержант, ком. отделения 8 стрелковой роты. Награжден медалью «За отвагу».

МАЛЫШЕНКО Николай Филиппович, родился 29.02.1921 г. в г. Белогорск Амурской обл. Призван в марте 1942 г. Белогорским РВК. Участвовал в Великой Отечественной войне 1941-1945 гг. в составе 33 стрелкового полка 45 стрелковой дивизии 67 армии Ленинградского фронта, рядовой, автоматчик. Был тяжело ранен. Награжден орденом Отечественной войны I ст. (1985 г.), медалями «За боевые заслуги», «За оборону Ленинграда», юбилейными. (Бурейский р-н)

МАЛЫШКО Дмитрий Иосифович, родился в 1926 г. в с. Таловка Топкинского р-на Кемеровской обл. Участвовал в войне с Японией 09.08. – 03.09.1945 г. в составе 99-го отдельного батальона связи, рядовой, телефонист. Награжден орденом Отечественной войны II ст. (1985 г.), медалями юбилейными. Проживал в с. Куприяновка Завитинского р-на.

МАЛЫШКО Иван Иосифович, родился в 1917 г. в с. Албазинка Завитинского р-на Амурской обл. Призван 20.03.1942 г. Мазановским РВК Амурской обл. из с. Новороссийка. Участвовал в войне с Японией 09.08. - 03.09.1945 г. в составе 499 стрелкового полка 288 стрелковой дивизии 15 армии 2 Дальневосточного фронта, мл. сержант, ком. расчета 2 минометной роты. Награжден медалью «За боевые заслуги».

МАЛЬЦЕВ Александр Дмитриевич, родился в 1913 г. в с. Уксунайск Тогульского р-на Алтайского края. Призван 29.08.1942 г. Мазановским РВК Амурской обл. из с. Новокиевский Увал. Участвовал в войне с Японией 09.08. - 03.09.1945 г. в составе 28 отдельного батальона связи 5 стрелкового корпуса 2 Дальневосточного фронта, сержант, ст. автомеханик. Награжден медалью «За боевые заслуги».

МАЛЬЦЕВ Данил Филиппович, родился 07.11.1913 г. Призван в 1941 г. Серышевским РВК Амурской обл. Участвовал в войне с Японией 09.08. – 03.09.1945 г. в составе 534 отдельного авиационного полка 296 авиационной дивизии 18 авиационного корпуса 10 воздушной армии 2 Дальневосточного фронта, ст. сержант, моторист авиационный 2 эскадрильи. Награжден медалями «За боевые заслуги», «За победу над Японией», юбилейными. Умер 05.09.1981 г. (Мазановский р-н, с. Красноярово)

МАЛЬЦЕВ Максим Константинович, родился в 1915 г. в д. Томское Серышевского р-на Амурской обл. Призван в июле 1941 г. Серышевским РВК. Участвовал в войне с Японией 09.08. - 03.09.1945 г. в составе 1120 пушечного артиллерийского полка РГК 15 армии 2 Дальневосточного фронта, рядовой, шофер паркового взвода. Награжден медалью «За боевые заслуги.

МАЛЬЦЕВ Николай Максимович, родился в 1908 г. Призван в июне 1942 г. Мазановским РВК Амурской обл. Участвовал в Великой Отечественной войне 1941-1945 гг. в составе 604 стрелкового полка 195 стрелковой дивизии Юго-Западного, 2 Украинского фронтов, рядовой, стрелок 1 стр. роты. Награжден медалью «За боевые заслуги».

МАЛЬЦЕВ Павел Гаврилович, родился в 1924 г. в с. Мальцево Ленинского р-на Курской обл. Призван 19.08.1942 г. Ивановским РВК Амурской обл. Участвовал в войне с Японией 09.08. – 03.09.1945 г. в составе 48 отдельного тяжелого танкового полка 1 Краснознаменной Армии 1 Дальневосточного фронта, рядовой, шофер роты технического обеспечения. Награжден орденом Отечественной войны II ст. (1985 г.), медалью «За отвагу». (Ивановский р-н, с. Садовое)

МАЛЬЧИКИТОВ Михаил Николаевич, родился 01.01.1914 г. в с. Чара Коларского р-на Читинской обл. Участвовал в Великой Отечественной войне 1941-1945 гг. Сержант. Награжден медалью «За победу над Германией». (Сковородинский р-н, п. Тахтамыгда)

МАЛЬЧИЦ Василий Лукьянович, родился в 1915 г. в с. Новая Умань Мазановского р-на Амурской обл. Участвовал в Великой Отечественной войне 1941-1945 гг. Награжден орденом Отечественной войны II ст. (1985 г.), медалями юбилейными.

МАЛЮГА Иван Кондратьевич, родился в 1902 г. в с. Лебединка Лебединского р-на Семиреченской обл. Казахской ССР. Призван 15.03.1942 г. Тамбовским РВК Амурской обл. Участвовал в Великой Отечественной войне 1941-1945 гг. в составе 77 инженерно-саперного батальона 4 стрелкового полка 98 стрелковой дивизии Ленинградского, Брянского, Воронежского фронтов, рядовой, сапер. Награжден медалями «За отвагу», «За оборону Ленинграда», «За победу над Германией», юбилейными. (Константиновский р-н)

МАЛЮК Иван Федорович, родился в 1906 г. Призван в 1941 г. Мазановским РВК Амурской обл. Участвовал в Великой Отечественной войне 1941-1945 гг. в составе 1661 истребительного противотанкового артиллерийского полка 69 армии Воронежского фронта, рядовой, установщик орудия 4 батареи. Был дважды ранен. Участник Курской битвы. Награжден медалью «За отвагу».

МАЛЮК Михаил Фатеевич, родился в 1914 г. Призван 20.03.1942 г. Мазановским РВК Амурской обл. из с. Новокиевский Увал. Участвовал в войне с Японией 09.08. - 03.09.1945 г. Рядовой. Награжден медалями «За победу над Японией», юбилейными. (Мазановский р-н, с. Таскино)

МАЛЮК Федосья Сергеевна, родилась в 1917 г. Участвовала в войне с Японией 09.08. - 03.09.1945 г. в составе Бирминской военной точки. Рядовой, санитарка. Награждена медалями «За победу над Японией», юбилейными. (Мазановский р-н, с. Путятино)

МАЛЮКОВ Семен Георгиевич, родился в 1917 г. в с. Старая Райчиха Бурейского р-на Амурской обл. Участвовал в Великой Отечественной войне 1941-1945 гг. Награжден орденом Отечественной войны II ст. (1985 г.), медалями юбилейными. (пгт. Прогресс)

МАЛЮШКИН Василий Иванович, родился в 1910 г. Призван 02.03.1942 г. Шимановским РВК Амурской обл. Участвовал в Великой Отечественной войне 1941-1945 гг. в составе 346 стрелкового полка, мл. сержант. Был ранен, комиссован. (Мазановский р-н, с. Александровка)

МАЛЯВКО Петр Егорович, родился в 1910 г. в с. Веприно Клинцовского р-на Брянской обл. Призван Архаринским РВК Амурской обл. Участвовал в войне с Японией 09.08. - 03.09.1945 г. в составе 282 пушечного артиллерийского полка, рядовой. Награжден орденом Отечественной войны II ст. (1985 г.), медалями юбилейными. (Архаринский р-н)

МАЛЯРЕНКО Василий Степанович, родился 01.02.1925 г. в с. Ильмовка Борзнянского р-на Черниговской обл. Украинской ССР. Участвовал в войне с Японией 09.08. - 03.09.1945 г. Награжден орденом

Отечественной войны II ст. (1985 г.), медалями «За победу над Японией», «За победу над Германией», юбилейными. (Белогорский р-н)

МАМАЕВ Иван Тимофеевич, родился в 1914 г. в с. Молчаново Мазановского р-на Амурской обл. Участвовал в Великой Отечественной войне 1941-1945 гг. в составе 719 стрелкового полка 67 стрелковой дивизии 7 армии Карельского фронта, рядовой, телефонист. Награжден орденом Отечественной войны II ст. (1985 г.), медалями «За победу над Германией», юбилейными. (Мазановский р-н, с. Молчаново).

МАМАТЮК Владимир Александрович, родился в 1921 г. в с. Таежное Мазановского р-на Амурской обл. Участвовал в Великой Отечественной войне 1941-1945 гг. Награжден орденом Отечественной войны II ст. (1985 г.), медалями юбилейными.

МАМАТЮК Никифор Александрович, родился в 1915 г. в с. Мазаново Мазановского р-на Амурской обл. Призван 18.02.1943 г. Мазановским РВК из с. Новокиевский Увал. Участвовал в Великой Отечественной войне 1941-1945 гг. в составе Калининградского механизированного корпуса, рядовой, шофер пулеметной установки Управления корпуса. Награжден орденами Отечественной войны II ст. (1985 г.), Славы II ст., медалями «За победу над Германией», юбилейными.

МАМАТЮК Федор Александрович, родился в 1919 г. в с. Новокиевка Мазановского р-на Амурской обл. Призван в 1938 г. Мазановским РВК. Участвовал в Великой Отечественной войне 1941-1945 гг. Был ранен, комиссован. Награжден орденом Отечественной войны I ст. (1985 г.), медалями «За победу над Германией», юбилейными. (Мазановский р-н, с. Новокиевский Увал)

МАМИН Федор Прокофьевич, родился в 1914 г. в с. Антоновка Мазановского р-на Амурской обл. Участвовал в Великой Отечественной войне 1941-1945 гг. Награжден орденом Отечественной войны I ст. (1985 г.), медалями юбилейными.

МАМОНОВ Емельян Егорович, родился в 1908 г. в д. Голубовка Средино-Будского р-на Сумской обл. Украинской ССР. Призван в 1942 г. Ромненским РВК Амурской обл. из с. Кузмичи. Участвовал в войне с Японией 09.08. - 03.09.1945 г. в составе 535 стрелкового полка 384 стрелковой дивизии 25 армии 1 Дальневосточного фронта, сержант, ком. отделения роты ПТР. Награжден орденом Отечественной войны II ст. (1985 г.), медалями «За боевые заслуги», юбилейными.

МАМОНОВ Василий Иванович, родился в 1910 г. в с. Золотоножка Константиновского р-на Амурской обл. Призван в 1941 г. Архаринским РВК. Участвовал в Великой Отечественной войне 1941-1945 гг. в составе экипажа бронекатера 518 КДМВК ОМОР Балтийского флота, матрос, комендор башенный. Награжден орденами Отечественной войны II ст. (1985 г.), Красной Звезды, медалями Ушакова, «За оборону Ленинграда», юбилейными. (Архаринский р-н)

МАМОНТОВ Анатолий Васильевич, родился в 1916 г. в с. Крестовоздвиженка Константиновского р-на Амурской обл. Призван Тамбовским РВК Амурской обл. Участвовал в войне с Японией 09.08. - 03.09.1945 г. Старшина. Награжден орденом Отечественной войны II ст. (1985 г.), медалями юбилейными. (Константиновский р-н, с. Нижняя Полтавка)

МАМОНТОВ Антон Васильевич, родился в 1916 г. Призван в 1941 г. Тамбовским РВК Амурской обл. Участвовал в войне с Японией 09.08. - 03.09.1945 г. в составе 183 минометного полка РГК 15 Армии 2 Дальневосточного фронта, ст. сержант, старшина 2 дивизиона. Награжден медалями «За боевые заслуги», «За победу над Японией», юбилейными.

МАМОНТОВ Филипп Васильевич, родился 10.03.1911 г. в с. Крестовоздвиженка Константиновского р-на Амурской обл. Участвовал в войне с Японией 09.08. - 03.09.1945 г. в составе 2 Краснознаменной армии 2 Дальневосточного фронта. Награжден орденом Отечественной войны II ст. (1986 г.), медалями «За победу над Японией», юбилейными. (Бурейский р-н)

МАНАЕНКО Иван Степанович, родился в 1915 г. в Волчковском р-не Тамбовской обл. Участвовал в Великой Отечественной войне 1941-1945 гг. в составе 205 артиллерийского полка. Награжден медалями «За победу над Германией», юбилейными. (Тамбовский р-н, с. Новоалександровка)

МАНАННИКОВ Василий Александрович, родился 15.02.1919 г. в п. Соболев Первомайского р-на Оренбургской обл. Призван в 1939 г. Теплонским РВК Чкаловской обл. Участвовал в Великой Отечественной войне 1941-1945 гг. в составе 131 легкого артиллерийского полка 6 стрелковой дивизии 53 армии 2 Украинского фронта, мл. сержант, ездовой батареи 76 мм пушек. Награжден орденом Отечественной войны II ст. (1985 г.), медалями «За боевые заслуги», «За взятие Будапешта», «За освобождение Праги», «За победу над Германией».

МАНАНСКИЙ Василий Федотович, родился в 1905 г. в с. Васильевское Волынского р-на Орловской обл. Призван в 1941 г. Тамбовским РВК Амурской обл. Участвовал в войне с Японией 09.08. - 03.09.1945 г. в составе 70 стрелкового полка 3 стрелковой дивизии 2 Краснознаменной армии 2 Дальневосточного фронта, рядовой, стрелок. 17.08.1945 г. был тяжело ранен. Награжден медалью «За боевые заслуги».

МАНДИБУРА Дмитрий Маркович, родился 08.11.1915 г. Призван в 1943 г. Шимановским РВК Амурской обл. Участвовал в Великой Отечественной войне в составе 1 Белорусского фронта. Награжден медалями «За отвагу», «За взятие Кенигсберга», «За освобождение Варшавы», «За взятие Берлина», юбилейными. Умер 21.09.1969 г. (Приморский край, г. Камень-Рыболов)

МАНДРЫК (МАНДРЫКА) Николай Андреевич, родился в 1925 г. в с. Харьковцы Гадячского р-на Полтавской обл. Украинской ССР. Призван в 1942 г. Архаринским РВК Амурской обл. Участвовал в войне с Японией 09.08. - 03.09.1945 г. в составе 495 стрелкового полка 386 стрелковой дивизии 25 армии 1 Дальневосточного фронта, мл. сержант, ком. отделения 1 стр. роты. Награжден орденом Отечественной войны II ст. (1985 г.), медалями «За отвагу», юбилейными.

МАНДРЫКО Алексей Павлович, родился в 1913 г. в с. Кругляк Гадячского р-на Полтавской обл. Украинской ССР. Призван в 1941 г. Архаринским РВК Амурской обл. Участвовал в Великой Отечественной войне 1941-1945 гг. в составе 85 тяжелой гаубичной артиллерийской бригады 15 артиллерийской дивизии прорыва РГК Брянского, Ленинградского, 1, 2 Прибалтийских, 2 Белорусского фронтов, ефрейтор, телефонист взвода управления. Награжден орденами Отечественной войны II ст. (1985 г.), Красной Звезды, медалями «За отвагу», юбилейными. (Архаринский р-н)

МАНТРОВ Павел Васильевич, родился 20.05.1917 г. в д. Заимка Тачинского р-на Кемеровской обл. Участвовал в войне с Японией 09.08. - 03.09.1945 г. в составе 387 стрелкового полка 42 стрелковой дивизии 1 Дальневосточного фронта, сержант, ком. отделения. Награжден медалью «За победу над Японией». (Сковородинский р-н, п. Тахтамыгда)

МАНТУЛОВ Петр Андреевич, родился в 1921 г. в п. Норск Мазановского р-на Амурской обл. Призван 20.10.1940 г. Мазановским РВК. Участвовал в Великой Отечественной войне 1941-1945 гг. в составе 426 стрелкового полка 88 стрелковой дивизии 1 Украинского, 3 Белорусского фронтов, рядовой, стрелок 5 стр. роты. Был ранен. Награжден орденом Красной Звезды.

МАНЧЕНКО Илья Карпович, родился в 1903 г. в с. Гуликовка Архаринского р-на Амурской обл. Призван Архаринским РВК. Участвовал в войне с Японией 09.08. - 03.09.1945 г. в составе 85 отдельного артиллерийского пулеметного батальона, рядовой. Награжден орденом Отечественной войны II ст. (1985 г.), медалями юбилейными. (Архаринский р-н)

МАНЬКО Никита Иванович, родился в 1914 г. в с. Вергуны Черкасского р-на Черкасской обл. Украинской ССР. Призван в 1941 г. Шимановским РВК Амурской обл. из с. Светилово. Участвовал в войне с Японией 09.08. – 03.09.1945 г. в составе 7 артиллерийского полка 12 стрелковой дивизии 2 Краснознаменной армии 2 Дальневосточного фронта, рядовой, ст. повар 3 дивизиона. Награжден медалью «За боевые заслуги».

МАНЫЛОВ Григорий Егорович, родился в 1919 г. Призван в июле 1941 г. Тамбовским РВК Амурской обл. Участвовал в войне с Японией 09.08. - 03.09.1945 г. в составе 680 артиллерийской бригады 3 стрелковой дивизии 1 Краснознаменной армии 1 Дальневосточного фронта. Награжден медалями «За победу над Японией», юбилейными. Умер 17.12.1988 г. (Константиновский р-н, с. Константиновка)

МАНЮРОВ Умар Махаметдинов, родился в 1907 г. в с. Иниат Лямбирского р-на Марийской АССР. Призван в 1941 г. Шимановским РВК Амурской обл. Участвовал в войне с Японией 09.08. - 03.09.1945 г. в составе 7 артиллерийского полка 12 стрелковой дивизии 2 Краснознаменной армии 2 Дальневосточного фронта, рядовой, телефонист управления 2 дивизиона. Награжден медалью «За боевые заслуги».

МАРАКИН Иван Александрович, родился 10.01.1915 г. в с. Раздолье Стрелецкого р-на Курской обл. Призван 05.07.1942 г. Кемеровским ГВК. Участвовал в Великой Отечественной войне 1941-1945 гг. в составе 17 гв. отдельного саперного батальона 22 гв. стрелковой дивизии Калининского, Западного, 2 Прибалтийского фронтов, ст. сержант, снайпер. Награжден орденом Красной Звезды, медалями «За отвагу», «За победу над Германией», юбилейными. (Мазановский р-н, п. Верхний Майск)

МАРАСАН Александр Федотович, родился 04.05.1918 г. в с. Среднебелое Ивановского р-на Амурской обл. Участвовал в войне с Японией 09.08. - 03.09.1945 г. Награжден орденом Отечественной войны II ст. (1985 г.), медалями «За победу над Японией», юбилейными. (Белогорский р-н)

МАРГЕЛОВ (МЕРГЕЛОВ, МОРГЕЛОВ) Иван Ефимович, родился в 1913 г. в с. Грибовка Архаринского р-на Амурской обл. Призван Завитинским РВК Амурской обл. Участвовал в войне с Японией 09.08. - 03.09.1945 г. в составе 58 стрелкового полка 190 стрелковой дивизии 5 армии 1 Дальневосточного фронта, сержант, ком. отделения взвода ПТР. Награжден орденом Отечественной войны II ст. (1985 г.), медалями «За боевые заслуги», «За победу над Японией», юбилейными.

МАРГЕЛОВ Яков Ефимович, родился в 1917 г. в с. Грибовка Архаринского р-на Амурской обл. Призван в 1939 г. Архаринским РВК. Участвовал в Великой Отечественной войне 1941-1945 гг. в составе 1 зенитного артиллерийского полка, мл. сержант. Награжден орденом Отечественной войны II ст. (1985 г.), медалями юбилейными. (Архаринский р-н)

МАРЕНИЧ Гаврил Денисович, родился в 1913 г. с. Сланцы Миргородского р-на Полтавской обл. Украинской ССР. Призван 30.10.1941 г. Тамбовским РВК Амурской обл. Участвовал в Великой Отечественной войне 1941-1945 гг. Награжден орденом Отечественной войны II ст. (1985 г.), медалями юбилейными. (Тамбовский р-н, с. Раздольное)

МАРИНИН Иван Александрович, родился 10.01.1915 г. Участвовал в Великой Отечественной войне 1941-1945 гг. в составе саперного батальона, ст. сержант, ком. отделения. Награжден орденом Красной Звезды, медалью «За отвагу». (Селемджинский р-н)

МАРИНЧАК Павел Павлович, родился в 1913 г. Призван в июле 1941 г. Бурейским РВК Амурской обл. Участвовал в войне с Японией 09.08. - 03.09.1945 г. в составе 219 артиллерийского полка 396 стрелковой дивизии 2 Краснознаменной армии 2 Дальневосточного фронта, мл. сержант, ком. орудия. Награжден медалью «За отвагу».

МАРКЕВИЧ Борис Марьянович, родился в 1921 г. в с. Козловка Мазановского р-на Амурской обл. Участвовал в Великой Отечественной войне 1941-1945 гг. Награжден орденом Отечественной войны II ст. (1985 г.), медалями юбилейными.

МАРКЕВИЧ Иосиф Федорович, родился в 1911 г. в с. Дегтяревка Заславльского р-на Минской обл. Белорусской ССР. Участвовал в войне с Японией 09.08. - 03.09.1945 года в составе 1058 стрелкового полка, рядовой, орудийный номер полковой артиллерийской батареи. Награжден орденом Отечественной войны II ст. (1985 г.), медалями «За победу над Японией», юбилейными.

МАРКИН Василий Григорьевич, родился в 1927 г. Участвовал в Великой Отечественной войне 1941-1945 гг. в составе 11 учебного автомобильного полка, рядовой, шофер. Награжден медалями «За победу над Германией», юбилейными. (Селемджинский р-н, с. Огоджа)

МАРКИН Иван Тимофеевич, родился в 1926 г. в с. Добрянка Серышевского р-на Амурской обл. Призван в 1943 г. Серышевским РВК. Участвовал в войне с Японией 09.08. - 03.09.1945 г. в составе 404 стрелкового полка 363 стрелковой дивизии 35 армии 1 Дальневосточного фронта, рядовой, наводчик 2 пул. роты 2 стр. батальона. Награжден медалью «За боевые заслуги».

МАРКОВ Гавриил Никитович, родился в 1922 г. в с. Первомайское Тындинского р-на Амурской обл. Призван 20.07.1941 г. Читинским ГВК Читинской обл. Участвовал в Великой Отечественной войне 1941-1945 гг. в составе 148 гв. отдельного батальона связи 8 гв. танкового корпуса Юго-Западного, Воронежского фронтов. Награжден орденом Отечественной войны I ст. (1985 г.), медалями «За боевые заслуги», юбилейными. (Тындинский р-н)

МАРКОВ Марат Алексеевич, родился в 1924 г. в с. Тында Тындинского р-на Амурской обл. Призван в 1942 г. Тындинским РВК. Участвовал в войне с Японией 09.08. - 03.09.1945 г. в составе 355 отдельного батальона морской пехоты 13 бригады морской пехоты Тихоокеанского флота, ефрейтор, автоматчик. Награжден орденом Красной Звезды за освобождение Корейского г. Сейсин. (Тындинский р-н)

МАРКОВ Николай Ильич, родился 22.05.1926 г. с. Сикачи Алян Хабаровского края. Призван в 1943 г. Участвовал в войне с Японией 09.08. - 03.09.1945 г.в составе 1594 истребительного противотанкового полка, мл. сержант. Награжден орденом Отечественной войны II ст. (1985 г.), медалями «За победу над Японией», юбилейными. Умер 20.09.1988 г. (пгт. Прогресс)

МАРКОВИЧ Дмитрий Михайлович, родился 16.11.1926 г. в с. Варваровка Октябрьского р-на Амурской обл. Призван 10.11.1943 г. Бурейским РВК Амурской обл. Участвовал в войне с Японией 09.08. – 03.09.1945 г. в составе 614 стрелкового полка, рядовой, стрелок. Награжден орденом Отечественной войны II ст. (1985 г.), медалями «За победу над Японией», юбилейными. (Селемджинский р-н, с. Огоджа)

МАРОЧКИН Иван Яковлевич, родился 14.11.1916 г. в д. Калинино Жиздренского р-на Калужской обл. Призван в августе 1941 г. Жиздренским РВК. Участвовал в Великой Отечественной войне 1941-1945 гг. в составе штрафного батальона 362 стрелковой дивизии, рядовой, санитар. Был ранен. Награжден медалями «За победу над Германией», юбилейными. (Селемджинский р-н, пгт. Экимчан)

МАРТЫНЕНКО Григорий Степанович, родился в 1923 г. в с. Воронжа Серышевского р-на Амурской обл. Призван 10.03.1942 г. Серышевским РВК. Участвовал в Великой Отечественной войне 1941-1945 гг. в составе отдельного лыжного батальона 68 штурмового полка 385 стрелковой дивизии Западного, Центрального фронтов; 455 артиллерийской бригады 263 стрелковой дивизии 2 Белорусского фронта, рядовой, орудийный номер. Был пять раз ранен, в т. ч. дважды тяжело. Награжден орденами Отечественной войны II ст. (1985 г.), Красной Звезды, медалями «За отвагу», «За победу над Германией», юбилейными. (Серышевский р-н)

МАРТЫННИКОВ Алексей Григорьевич, родился 26.10.1926 г. в д. Б.-Покровка Кемеровской обл. Призван 21.09.1944 г. Тяжинским РВК Кемеровской обл. Участвовал в Великой Отечественной войне 1941-1945 гг. в составе 120 стрелкового полка 69 стрелковой дивизии, рядовой, стрелок. Награжден орденом Отечественной войны II ст. (1985 г.), медалями «За отвагу», юбилейными. Умер 17.08.1989 г. (Сковородинский р-н, п. Тахтамыгда)

МАРТЫНОВ Андрей Иванович, родился 01.04.1910 г. в с. Почаево Грайворонского р-на Курской обл. Участвовал в Великой Отечественной войне 1941-1945 гг. в составе 20 отдельного полка связи 1 Украинского фронта, сержант, ком. отделения связи. Награжден медалями юбилейными. (Белогорский р-н)

МАРТЫНОВ Андрей Михайлович, родился 19.08.19097 г. в д. Харьки Черемховского р-на Иркутской обл. Призван в 1941 г. Сковородинским РВК Амурской обл. из п. Большой Невер. Участвовал в Великой Отечественной войне 1941-1945 гг. в составе Брянского, Центрального, 2-го и 3-го Украинских фронтов, рядовой, шофер. Награжден медалям «За отвагу», «За боевые заслуги», «За освобождение Белграда», «За победу над Германией», юбилейными. (г. Райчихинск)

МАРТЫНОВ Василий Михайлович, родился в 1919 г. в с. Молчаново Мазановского р-на Амурской обл. Участвовал в Великой Отечественной войне 1941-1945 гг. Награжден орденом Отечественной войны II ст. (1985 г.), медалями юбилейными.

МАРТЫНОВ Константин Михайлович, родился 18.03.1918 г. в д. Большое Яшкино Кировского р-на Калининской обл. Участвовал в Великой Отечественной войне 1941-1945 гг. в составе 1500 стрелковой дивизии; 32 стрелкового полка 12 стрелковой дивизии, ст. сержант, стрелок. Награжден орденом Отечественной войны II ст. (1985 г.), медалями «За победу над Германией», юбилейными. Умер 13.05.1999 г. (Селемджинский р-н, п. Златоустовск)

МАРТЫНОВ Леонтий Романович, родился в 1918 г. в с. Аносово Шимановского р-на Амурской обл. Призван в 1941 г. Шимановским РВК. Участвовал в войне с Японией 09.08. - 03.09.1945 г. в составе 70 стрелкового полка 3 стрелковой дивизии 2 Краснознаменной армии 2 Дальневосточного фронта, рядовой, телефонист батареи полковой артиллерии. Награжден медалью «За отвагу».

МАРТЫНОВ Николай Яковлевич, родился в 1911 г. в с. Федоровка Завитинского р-на Амурской обл. Призван Свободненским РВК Амурской обл. Участвовал в Великой Отечественной войне 1941-1945 гг. Награжден орденом Отечественной войны II ст. (1985 г.), медалями юбилейными.

МАРТЫНОВ Сергей Иванович, родился 15.10.1922 г. в с. Дорожное Болотнинского р-на Новосибирской обл. Призван в октябре 1940 г. Болотнинским РВК. Участвовал в Великой Отечественной войне 1941-1945 гг. в составе 73 артиллерийского полка РГК 14 армии; 1237 артиллерийского полка 38 армии; 237 артиллерийского полка 71 стрелковой дивизии Карельского, Волховского, Воронежского, 1 Украинского, 2 Белорусского фронтов, капитан, командир батареи 122 мм гаубиц. Был тяжело контужен, трижды ранен. Награжден орденами Отечественной войны I ст. (1944 г.), Красной Звезды, медалями «За боевые заслуги», «За оборону Ленинграда», «За оборону Советского Заполярья», «За освобождение Варшавы», «За победу над Германией», юбилейными. (Селемджинский р-н)

МАРТЫНОВ Петр Михеевич, родился в 1915 г. в д. Белизна Дубровского р-на Брянской обл. Участвовал в Великой Отечественной войне 1941-1945 гг. в составе 1-й Клятнянской партизанской бригады, разведчик. Награжден орденом Отечественной войны II ст. (1985 г.), медалями «Партизану Отечественной войны» II ст., юбилейными. Умер в 1993 г. (Октябрьский р-н, с. Варваровка)

МАРТЫНОВ Степан Степанович, родился в 1911 г. в с. Кольцово Шимановского р-на Амурской обл. Призван 08.03.1942 г. Благовещенским РВК Амурской обл. Участвовал в войне с Японией 09.08. – 03.09.1945 г. в составе 7 артиллерийского полка 12 стрелковой дивизии 2 Краснознаменной армии 2 Дальневосточного фронта, лейтенант медицинской службы, санитарный фельдшер 1 дивизиона. Награжден медалью «За боевые заслуги».

МАРТЫНОВ Федор Романович, родился в 1912 г. в с. Ново-Воскресеновка Шимановского р-на Амурской обл. Призван в 1941 г. Шимановским РВК. Участвовал в войне с Японией 09.08. - 03.09.1945 г. в составе 70 стрелкового полка 3 стрелковой дивизии 2 Краснознаменной армии 2 Дальневосточного фронта, рядовой, замковый батареи полковой артиллерии. Награжден медалями «За отвагу», «За победу над Японией».

МАРТЫНОВ Федор Яковлевич, родился в 1909 г. в г. Белогорск Амурской обл. Призван Белогорским РВК. Участвовал в Великой Отечественной войне 1941-1945 гг. в составе 794 стрелкового полка 232 стрелковой дивизии 38 армии Воронежского, 1 Украинского фронтов; 40 армии 2 Украинского фронта, рядовой, повар 2 стр. батальона. Награжден орденом Отечественной войны II ст. (1985 г.), медалями «За отвагу», «За боевые заслуги», юбилейными.

МАРТЫНОВ Харлампий Иванович, родился в 1925 г. в с. Селеткан Шимановского р-на Амурской обл. Участвовал в Великой Отечественной войне 1941-1945 гг. Награжден орденом Отечественной войны II ст. (1985 г.), медалями юбилейными.

МАРТЫНОВ Яков Николаевич, родился в 1922 г. в д. Куликовка Бурейского р-на Амурской обл. Призван 23.02.1942 г. Бурейским РВК. Участвовал в Великой Отечественной войне 1941-1945 гг. в составе 381 истребительного противотанкового полка 4 артиллерийской дивизии прорыва РГК 21 армии Донского фронта, рядовой, наводчик орудия. Был ранен. В составе 202 гв. легкого артиллерийского полка 4 гв. легкой артиллерийской бригады 2 гв. артиллерийской дивизии РГК 4 Украинского, Южного фронтов, рядовой, наводчик орудия. Награжден орденами Отечественной войны I ст. (1985 г.), II ст. (1943 г.), медалями «За отвагу» (дважды), юбилейными.

МАРУШКИН Григорий Дмитриевич, родился в 1921 г. в с. Пресновка Петропавловского р-на Северо-Казахстанской обл. Казахской ССР. Призван в октябре 1941 г. Смидовичским РВК Еврейской АО Хабаровского края. Участвовал в Великой Отечественной войне 1941-1945 гг. в составе 20 отдельного моторизованного понтонно-мостового батальона 17 мотоинженерной бригады, рядовой, шофер. В апреле 1945 г. под Берлином был ранен. Награжден орденом Отечественной войны II ст. (1985 г.), медалями «За отвагу», юбилейными. Умер 25.06.1992 г. (Константиновский р-н, с. Нижняя Полтавка)

МАРФЕНКОВ Павел Николаевич, родился в 1925 г. в с. Карпово Краснощековского р-на Алтайского края. Призван в июле 1943 г. Белогорским РВК Амурской обл. Участвовал в войне с Японией 09.08. - 03.09.1945 г. в составе мотострелкового полка, 2-го Дальневосточного фронта, мл. лейтенант. Награжден орденами Отечественной войны II ст. (1985 г.), Красной Звезды, медалями «За отвагу», «За победу над Японией», юбилейными. Умер в 1989 г. (г. Белогорск)

МАРЧЕНКО Александр Васильевич, родился в 1912 г. в с. Сазанка Серышевского р-на Амурской обл. Призван 11.09.1941 г. Мазановским РВК Амурской обл. из с. Новокиевский Увал. Участвовал в Великой Отечественной войне 1941-1945 гг. в составе 1323 стрелкового полка 415 стрелковой дивизии Центрального фронта, рядовой, снайпер. Был тяжело ранен. Инвалид войны. Награжден орденом Отечественной войны I ст. (1985 г.), II ст. (1944 г.), медалями «За победу над Германией», юбилейными. Умер в 1985 г. (г. Южно-Сахалинск)

МАРЧЕНКО Александр Иванович, родился 07.08.1920 г. в с. Ивановка Ивановского р-на Амурской обл. Призван 04.09.1941 г. Бурейским РВК Амурской обл. Участвовал в Великой Отечественной войне 1941-1945 гг. в составе 94 гв. стрелкового полка 30 гв. стрелковой дивизии 2 Прибалтийского фронта, гв. рядовой, разведчик. Награжден орденом Отечественной войны II ст. (1985 г.), медалями «За отвагу», «За победу над Германией», юбилейными. (Бурейский р-н)

МАРЧЕНКО Василий Иванович, родился в 1916 г. в с. Владимировка Благовещенского р-на Амурской обл. Призван Архаринским РВК Амурской обл. Участвовал в войне с Японией 09.08. - 03.09.1945 г. в составе экипажа эсминца «Редкий» Тихоокеанского флота, лейтенант. Награжден орденом Отечественной войны II ст. (1985 г.), медалями юбилейными. (Архаринский р-н)

МАРЧЕНКО Василий Петрович, родился 15.06.1919 г. в д. Козловка Мазановского р-на Амурской обл. Призван в 1939 г. Мазановским РВК. Участвовал в войне с Японией 09.08. - 03.09.1945 г. в составе охраны водного района Главной базы Северо-Тихоокеанской флотилии (Совгаваньская ВМБ), ст. матрос, моторист 3-го кл. Награжден орденом Отечественной войны II ст. (1985 г.), медалями «За победу над Японией», юбилейными. (Мазановский р-н, с. Новокиевский Увал)

МАРЧЕНКО Василий Яковлевич, родился в 1925 г. в с. Ивановка Ивановского р-на Амурской обл. Участвовал в войне с Японией 09.08. - 03.03.1945 г. в составе 225 пушечной артиллерийской тяжелой бригады. Награжден орденом Отечественной войны II ст. (1985 г.), медалями «За победу над Японией», юбилейными. (Ивановский р-н)

МАРЧЕНКО Георгий Алексеевич, родился в 1909 г. в с. Новое Белогорского р-на Амурской обл. Призван Тамбовским РВК из с. Новоалександровка. Участвовал в войне с Японией 09.08. - 03.09.1945 г. в составе 158 стрелкового полка 190 стрелковой дивизии 1 Дальневосточного фронта, сержант, пом. наводчика взвода ПТР 3 стр. батальона. Награжден орденом Отечественной войны II ст. (1985 г.), медалями «За отвагу», юбилейными. (Тамбовский р-н, с. Новоалександровка)

МАРЧЕНКО Георгий Дмитриевич, родился в 1925 г. в с. Красные Стопы Архаринского р-на Амурской обл. Участвовал в Великой Отечественной войне 1941-1945 гг. Награжден орденом Отечественной войны II ст. (1985 г.), медалями юбилейными.. Умер 15.12.1995 г. (Хабаровский край)

МАРЧЕНКО Григорий Васильевич, родился в 1921 г. Призван в сентябре 1940 г. Участвовал в Великой Отечественной войне 1941-1945 гг. в составе 52 отдельной мотострелковой бригады 3 армии Юго-Западного фронта; 57 запасного стрелкового полка 19 запасной стрелковой дивизии ПРИВО, старшина, старшина автоматной роты 1 учебного батальона. Награжден медалью «За боевые заслуги». Умер в 1957 г. (Серышевский р-н)

МАРЧЕНКО Дмитрий Михайлович, родился 12.01.1917 г. в с. Яганoвка Липово-Долинского р-на Сумской обл. Украинской ССР. Призван в 1941 г. Мазановским РВК Амурской обл. Участвовал в Великой Отечественной войне 1941-1945 гг. в составе 802 подвижной авиационной ремонтной мастерской, ст. сержант, воздушный стрелок-радист. Был тяжело ранен. Награжден медалью «За победу над Германией». Умер 20.05. 1949 г. (Мазановский р-н, с. Белоярово)

МАРЧЕНКО Иван Васильевич, родился в 1919 г. в с. Николо-Александровка Октябрьского р-на Амурской обл. Призван в 1939 г. Октябрьским РВК. Участвовал в войне с Японией 09.08. - 03.09.1945 г. в составе 165 стрелкового полка 79 стрелковой дивизии 16 армии 2 Дальневосточного фронта, сержант, наводчик 45 мм пушки истребительной противотанковой батареи полка. Награжден орденом Отечественной войны II ст. (1985 г.), медалями «За отвагу», юбилейными.

МАРЧЕНКО Иван Дмитриевич, родился в 1922 г. в с. Красный Исток Архаринского р-на Амурской обл. Призван в сентябре 1941 г. Хабаровским ГВК Хабаровского края. Участвовал в войне с Японией 09.08. - 03.09.1945 г. в составе 1024 отдельного батальона связи 365 стрелковой дивизии 1 Краснознаменной армии 1 Дальневосточного фронта, ефрейтор, телефонист. Награжден орденом Отечественной войны II ст. (1985 г.), медалями «За боевые заслуги», «За победу над Японией», юбилейными.

МАРЧЕНКО Иван Михайлович, родился 01.10.1923 г. в с. Яганoвка Липово-Долинского р-на Сумской обл. Украинской ССР. Призван 22.02.1942 г. Мазановским РВК Амурской обл. Участвовал в Великой Отечественной войне 1941-1945 гг. в составе 609 стрелкового полка 139 стрелковой дивизии 10 армии Западного фронта, капитан, ком. взвода разведки, ком. 4 стр. роты 2 стр. батальона. Был трижды ранен, контужен. Штурмовал Берлин. Награжден орденами Отечественной войны II ст. (1985 г.), Красной Звезды, медалями «За боевые заслуги», «За взятие Берлина», «За победу над Германией», юбилейными. Умер 10.11.1987 г. (Магдагачинский р-н, п. Тыгда)

МАРЧЕНКО Кирилл Кириллович, родился 24.02.1924 г. в с. Большая Сазанка Серышевского р-на Амурской обл. Призван 10.03.1942 г. Серышевским РВК. Участвовал в Великой Отечественной войне 1941-1945 гг. в составе 470 отдельного лыжного батальона 170 стрелковой дивизии 48 армии 1 Белорусского фронта, ст. сержант, ком. отделения. В феврале 1944 г. был тяжело ранен, комиссован. Награжден медалями «За отвагу», «За победу над Германией». Умер в 1964 г. (Серышевский р-н)

МАРЧЕНКО Мария Константиновна, родилась в 1925 г. в п. Майский Мазановского р-на Амурской обл. Участвовала в Великой Отечественной войне 1941-1945 гг. Награждена орденом Отечественной войны II ст. (1985 г.), медалями юбилейными.

МАРЧЕНКО Наум Михайлович, родился в 1923 г. в с. Сохатино Мазановского р-на Амурской обл. Участвовал в Великой Отечественной войне 1941-1945 гг. в составе 1 стрелкового батальона 1297 стрелкового полка 160 стрелковой дивизии 1 Белорусского фронта, рядовой, стрелок. Награжден орденом Отечественной войны II ст. (1985 г.), медалями «За боевые заслуги» (дважды), «За победу над Германией», юбилейными.

МАРЧЕНКО Петр Иванович, родился в 1921 г. в с. Свароме Выше-Дубичанского р-на Киевской обл. Украинской ССР. Призван 29.09.1940 г. Бурейским РВК Амурской обл. из с. Журавлево Архаринского р-на. Участвовал в Великой Отечественной войне 1941-1945 гг.

в составе 250 стрелкового полка 82 стрелковой дивизии 61 армии 3 Прибалтийского фронта, мл. лейтенант, ком. стрелкового взвода. Награжден орденом Красной звезды.

МАРЧЕНКО Петр Михайлович, родился 01.02.1915 г. в с. Яганов-ка Липово-Долинского р-на Сумской обл. Украинской ССР. Призван в 1937 г. Славянским РВК Донецкой обл. Украинской ССР. Участвовал в войне с Японией 09.08. - 03.09.1945 г. в составе 10 дивизиона тральщиков 2 бригады тральщиков Владивостокского морского оборонительного района Тихоокеанского флота, капитан 2-го ранга, зам. ком. тральщика по политической части. Награжден орденами Красного Знамени, Отечественной войны II ст. (1985 г.), Красной Звезды (дважды), медалями «За боевые заслуги», «За победу над Японией», «За освобождение Кореи», юбилейными. (Мазановский р-н, с. Белоярово)

МАРЧЕНКО Федор Михайлович, родился в 1920 г. в с. Сохатино Мазановского р-на Амурской обл. Участвовал в Великой Отечественной войне 1941-1945 гг. Награжден орденом Отечественной войны II ст. (1985 г.), медалями юбилейными.

МАРЧЕНКОВ Михаил Федорович, родился 03.10.1924 г. в с. Пушково Ершичского р-на Смоленской обл. Участвовал в Великой Отечественной войне 1941-1945 гг. в составе 1899 отдельного батальона связи 76 самоходного артиллерийского корпуса 1 Прибалтийского, 3, 1 Белорусских фронтов, ст. сержант, механик-водитель СУ-76. Освобождал Прибалтику, Польшу. Награжден орденом Отечественной войны II ст. (1985 г.), медалями «За отвагу», «За освобождение Варшавы», «За взятие Берлина», «За победу над Германией», юбилейными. (Бурейский р-н)

МАРЧУК Василий Андреевич, родился в 1913 г. в с. Дубровка Янушпольского р-на Украинской ССР. Призван 15.05.1942 г. Мазановским РВК Амурской обл. из пр. Октябрьский. Участвовал в Великой Отечественной войне 1941-1945 гг. в составе 195 стрелкового полка 160 стрелковой дивизии 1 Белорусского фронта, рядовой, наводчик миномета 3 минометной роты. Награжден медалью «За отвагу».

МАРЬЕВ Анатолий Сергеевич, родился в 1920 г. в г. Благовещенск Амурской обл. Призван в октябре 1940 г. Серышевским РВК Амурской обл. Участвовал в войне с Японией 09.08. - 03.09.1945 г. в составе 63 артиллерийского полка 34 стрелковой дивизии 15 армии 2 Дальневосточного фронта, ефрейтор, ездовой штабной батареи. Награжден медалью «За боевые заслуги».

МАРЮШИН Георгий Данилович, родился в 1923 г. в г. Благовещенск Амурской обл. Призван 03.03.1942 г. Благовещенским РВК. Участвовал в Великой Отечественной войне 1941-1945 гг. в составе 544 минометного полка РГК, рядовой, номер минометного расчета. Награжден орденом Отечественной войны I ст. (1985 г.), медалями «За боевые заслуги», «За победу над Германией», юбилейными.

МАСИЧ Павел Степанович, родился в 1925 г. в с. Иннокентьевка Архаринского р-на Амурской обл. Призван в 1942 г. Архаринским РВК. Участвовал в войне с Японией 09.08. - 03.09.1945 г. в составе 639 стрелкового полка 231 стрелковой дивизии 1 Краснознаменной армии 1 Дальневосточного фронта, мл. сержант, снайпер 8 стр. роты. Награжден орденом Отечественной войны II ст. (1985 г.), медалями «За отвагу», юбилейными.

МАСКАЕВ Федор Филиппович, родился в 1919 г. в с. Дмитриевка Турачского р-на Алтайского края. Призван в июле 1941 г. Тамбовским РВК Амурской обл. Участвовал в войне с Японией 09.08. - 03.09.1945 г. в составе 3 стрелковой дивизии 2 Краснознаменной армии 2 Дальневосточного фронта. Награжден орденом Отечественной войны II ст. (1985 г.), медалями «За победу над Японией», юбилейными. Умер 08.01.1992 г. (Константиновский р-н, с. Константиновка)

МАСЛЕЕВ Василий Филиппович, родился в 1912 г. Призван в феврале 1942 г. Зейским РВК Амурской обл. Участвовал в Великой Отечественной войне 1941-1945 гг. в составе 76 гв. стрелкового полка 27 гв. стрелковой дивизии, гв. рядовой, ком. орудия 45 мм батареи. Награжден медалью «За отвагу».

МАСЛЕЙ Василий Павлович, родился в 1920 г. в г. Новосибирске Новосибирской обл. Призван в 1941 г. Завитинским РВК Амурской обл. Участвовал в войне с Японией 09.08. - 03.09.1945 г. в составе 20 отдельного полка связи 2 Краснознаменной армии 2 Дальневосточного фронта, мл. сержант, механик телеграфно-телефонного батальона. Награжден орденом Отечественной войны II ст. (1985 г.), медалями «За боевые заслуги», юбилейными. (Ивановский р-н, с. Покровка)

МАСЛЕЙ Владимир Федорович, родился в 1920 г. в п. Архара Архаринского р-на Амурской обл. Призван 15.11.1940 г. Биробиджанским РВК Еврейской АО Хабаровского края. Участвовал в Великой Отечественной войне 1941-1945 гг. в составе 1091 стрелкового полка 12 армии Западного фронта, рядовой, сапер. 07.12.1944 г. был ранен, комиссован. Инвалид войны III гр. Награжден орденом Отечественной войны II ст. (1985 г.), медалями «За отвагу», юбилейными. (Архаринский р-н)

МАСЛЕНКО Алексей Маркович, родился в 1916 г. в с. Кундур Архаринского р-на Амурской обл. Призван в 1941 г. Октябрьским РВК Амурской обл. Участвовал в Великой Отечественной войне 1941-1945 гг. в составе 1345 стрелкового полка 399 стрелковой дивизии 48 армии; 42 армии 1, 3 Белорусских фронтов, рядовой, связной роты связи. 10.02.1944 г. под Гомелем был тяжело ранен, комиссован. Инвалид войны III гр. Награжден орденом Отечественной войны I ст. (1985 г.), медалями «За отвагу» (дважды), «За боевые заслуги», юбилейными.

МАСЛЕНКО Василий Маркович, родился в 1922 г. в с. Новороссийка Ромненского р-на Амурской обл. Призван 25.07.1941 г. Белогорским РВК Амурской обл. Участвовал в Великой Отечественной войне 1941-1945 гг. в составе 150 гв. артиллерийского полка 50 гв. стрелковой дивизии 28 армии 1 Белорусского фронта, гв. ст. сержант, ком. орудия. 07.08.1944 г. под Варшавой был тяжело ранен, комиссован. Инвалид войны II гр. Награжден орденами Отечественной войны II ст. (1946 г.), I ст. (1985 г.), медалями юбилейными.

МАСЛЕНКО Яков Маркович, родился в 1925 г. в с. Кундур Архаринского р-на Амурской обл. Призван Архаринским РВК. Участвовал в Великой Отечественной войне 1941-1945 гг. в составе 66 отдельной механизированной бригады, сержант. Награжден орденом Отечественной войны II ст. (1985 г.), медалями юбилейными. (Архаринский р-н)

МАСЛИЕВ Александр Павлович, родился 02.04.1926 г. в г. Актюбинске Астраханской обл. Призван в 1943 г. Хабаровским РВК. Участвовал в войне с Японией 09.08. - 03.09.1945 г. в составе 499 стрелкового полка 388 стрелковой дивизии. Штурмовал гг. Фудзин, Дзямусы, Харбин. Был ранен. Инвалид войны. Награжден орденами Отечественной войны II ст. (1985 г.), «Знак Почета», медалями «За победу над Японией», юбилейными. Умер 24.01. 1996 г. (Мазановский р-н, с. Новокиевский Увал)

МАСЛИЧЕНКО Григорий Петрович, родился в 1911 г. в с. Кош Красногвардейского р-на Адыгейской АО Краснодарского края. Призван 15.07.1941 г. Тамбовским РВК Амурской обл. Участвовал в Великой Отечественной войне 1941-1945 гг. в составе 1105 стрелкового полка 328 стрелковой дивизии, ст. сержант, старшина комендантского взвода. Награжден орденом Отечественной войны II ст. (1985 г.), медалями «За отвагу», «За боевые заслуги», «За оборону Кавказа», юбилейными. (Тамбовский р-н, с. Новоалександровка)

МАСЛОВ Василий Иванович, родился 27.01.1927 г. в с. Екатеринославка Октябрьского р-на Амурской обл. Призван Тамбовским РВК. Участвовал в войне с Японией 09.08. - 03.09.1945 г. Награжден орденом Отечественной войны II ст. (1985 г.), медалями «За победу над Японией», юбилейными. Умер 15.05.1986 г. (Константиновский р-н, с. Константиновка)

МАСЛОВ Григорий Иванович, родился 17.01.1898 г. в с. Жихаревка Полянского р-на Воронежской обл. Призван 25.07.1941 г. Мазановским РВК Амурской обл. из с. Новокиевский Увал. Участвовал в Великой Отечественной войне 1941-1945 гг. в составе 3 Украинского фронта, капитан, ком. роты. Награжден орденом Богдана Хмельницкого III ст., медалями «За боевые заслуги», «За взятие Вены», «За взятие Будапешта». (Мазановский р-н, с. Новокиевский Увал)

МАСЛОВ Иван Иванович, родился в 1910 г. в с. Авраамовка Полянского р-на Воронежской обл. Призван 11.09.1941 г. Мазановским РВК Амурской обл. из с. Новокиевский Увал. Участвовал в Великой Отечественной войне 1941-1945 гг. в составе 98 гв. стрелкового полка 30 гв. стрелковой дивизии, гв. капитан, нач. химической службы. Был дважды ранен. Награжден орденом Красной Звезды.

МАСЛОВ Николай Георгиевич, родился в 1924 г. в с. Константиновка Константиновского р-на Амурской обл. Призван Тамбовским РВК. Участвовал в Великой Отечественной войне 1941-1945 гг. Награжден орденом Отечественной войны II ст. (1985 г.), медалями юбилейными.

МАСЛОВ Петр Георгиевич, родился в 1920 г. в с. Константиновка Константиновского р-на Амурской обл. Призван Тамбовским РВК. Участвовал в Великой Отечественной войне 1941-1945 гг. Награжден орденом Отечественной войны II ст. (1985 г.), медалями юбилейными.

МАСЛОВ Петр Иванович, родился в 1925 г. в с. Константиновка Константиновского р-на Амурской обл. Призван в 1942 г. Белогорским РВК Амурской обл. Участвовал в Великой Отечественной войне 1941-1945 гг. в составе 955 стрелкового полка 309 стрелковой дивизии 6 армии 1 Украинского фронта, мл. сержант, разведчик взвода пешей разведки. В 1944 г. был тяжело ранен, комиссован. Награжден медалями «За отвагу», «За освобождение Варшавы», юбилейными. Умер в 1980 г. (Константиновский р-н, с. Константиновка)

МАСЛОВ Яков Павлович, родился в 1918 г. в с. Константиновка Константиновского р-на Амурской обл. Призван в октябре 1939 г. Константиновским РВК. Участвовал в Великой Отечественной войне 1941-1945 гг. в составе 20 отдельной зенитной пулеметной роты 1 Белорусского фронта, ст. сержант, ком. отделения. Награжден орденами Отечественной войны I ст. (1985г.), Красной Звезды, медалями «За взятие Берлина», юбилейными. (Константиновский р-н)

МАСЛОВСКИЙ Яков Сергеевич, родился в 1016 г. в с. Каникурган Благовещенского р-на Амурской обл. Призван в июле 1941 г. Магдагачинским РВК Амурской обл. Участвовал войне с Японией 09.08. - 03.09.1945 г. в составе 42 пушечного артиллерийского полка РГК 2 Краснознаменной армии 2 Дальневосточного фронта, ефрейтор, ст. телефонист управления 2 дивизиона. Награжден орденом Отечественной войны II ст. (1985 г.), медалями «За боевые заслуги», юбилейными.

МАСЛЮК Владимир Григорьевич, родился в 1911 г. в с. Флорьяновка Казатинского р-на Винницкой обл. Украинской ССР. Призван в 1941 г. Белогорским РВК Амурской обл. Участвовал в войне с Японией 09.08. - 03.09.1945 г. в составе 488 стрелкового полка 363 стрелковой дивизии 35 армии 1 Дальневосточного фронта, рядовой, стрелок. Награжден орденом Отечественной войны II ст. (1985 г.), медалями «За боевые заслуги», юбилейными.

МАСЛЮКОВ Иосиф Андреевич, родился в 1911 г. Призван в 1941 г. Благовещенским РВК Амурской обл. Участвовал в Великой Отечественной войне 1941-1945 гг. в составе 225 гв. стрелкового полка 78 гв. стрелковой дивизии 64 армии Сталинградского, Донского, Воронежского, Степного, 2, 1 Украинских фронтов, гв. ефрейтор, шофер роты противовоздушной обороны. Награжден медалью «За отвагу».

МАСЛЯКОВ Николай Григорьевич, родился 26.11.1911 г. в с. Тетерки Дисенского уезда Виленской губернии, Беларусь. Призван 23.08.1942 г. Мазановским РВК Амурской обл. из с. Маргаритовка. Участвовал в войне с Японией 09.08. - 03.09.1945 г. в составе 264 танкового полка 72 отдельной механизированной бригады 1 танкового корпуса, ст. сержант, механик-водитель танка Т-34. Награжден медалями «За боевые заслуги» (дважды), «За победу над Японией». (Мазановский р-н, с. Новокиевский Увал)

МАСЛЯНКО Константин Михайлович, родился в 1923 г. Участвовал в войне с Японией 09.08. - 03.09.1945 г. в составе 15 артиллерийского полка 39 дивизии, мл. сержант. (пгт. Прогресс)

МАСНЕНЬКО (ЯЩЕНКО) Татьяна Денисовна, родилась 20.11.1922 г. в с. Новокиевка Мазановского р-на Амурской обл. Призвана 08.04.1942 г. Мазановским РВК из с. Новокиевский Увал. Участвовала в войне с Японией 09.08. - 03.09.1945 г. в составе 757 зенитного артиллерийского полка 15 корпуса ПВО Приамурской армии ПВО. Рядовой, звукоулавливатель. Награждена орденом Отечественной войны II ст. (1985 г.), медалями «За победу над Японией», юбилейными. (Мазановский р-н, с. Новокиевский Увал, переехала в Москву)

МАСНЕНЬКО Григорий Павлович, родился 10.01.1912 г. в с. Новокиевка Мазановского р-на Амурской обл. Призван 27.07.1944 г. Мазановским РВК из с. Новокиевский Увал. Участвовал в войне с Японией 09.08. - 03.09.1945 г. в составе отдельной зенитной роты противовоздушной обороны 255 стрелковой дивизии 15 армии 2 Дальневосточного фронта, рядовой, шофер. Награжден орденом Отечественной войны II ст. (1985 г.), медалями «За победу над Японией», юбилейными. Умер 05.01.1987 г. (Мазановский р-н, с. Новокиевский Увал)

МАСНЕНЬКО Нина Ивановна, родилась 07.01.1923 г. в с. Новокиевка Мазановского р-на Амурской обл. Призвана 11.01.1943 г. Мазановским РВК из с. Новокиевский Увал. Участвовала в войне с Японией 09.08. - 03.09.1945 г. в составе 757 зенитного артиллерийского полка 15 корпуса ПВО Приамурской армии ПВО. Рядовой, звукоулавливатель. Награждена медалями «За победу над Японией», юбилейными. Умерла 14.06.1980 г. (Мазановский р-н, с. Новокиевка)

МАСТЮГИН Алексей Васильевич, родился в в 1925 г. в г. Благовещенск Амурской обл. Участвовал в войне с Японией 09.08. - 03.09.1945 гг. Награжден орденом Отечественной войны II ст. (1985 г.), медалями юбилейными. (Октябрьский р-н)

МАТВЕЕВ Ананий Ильич, родился в 1922 г. в с. Н.-Кумара Шимановского р-на Амурской обл. Призван в 1941 г. Шимановским РВК. Участвовал в войне с Японией 09.08. - 03.09.1945 г. в составе экипажа ФКП «Утес» ВС Северной Тихоокеанской флотилии, старшина 2 статьи, электросвязист линейной связи. Награжден медалью «За боевые заслуги».

МАТВЕЕВ Артем Самсонович, родился в 1922 г. в с. Красный Яр Ворошиловского р-на Приморского края. Призван 20.02.1942 г. Мазановским РВК из п. Майский. Участвовал в войне с Японией 09.08. - 03.09.1945 г. в составе 1022 отдельного батальона связи 366 стрелковой дивизии 5 армии 1 Дальневосточного фронта, ефрейтор, телефонист. Награжден медалью «За боевые заслуги».

МАТВЕЕВ Дмитрий Гаврилович, родился в 1920 г. в с. Буцы Шимановского р-на Амурской обл. Участвовал в Великой Отечественной войне 1941-1945 гг. в составе 148 стрелковой дивизии, ст. сержант. Награжден медалями «За победу над Германией», юбилейными. (Тамбовский р-н, с. Новоалександровка)

МАТВЕЕВ Иван Егорович, родился 17.03.1919 г. Участвовал в войне с Японией 09.08. - 03.09.1945 г. в составе 56 Краснознаменного пограничного полка Амурского погранотряда. Награжден орденом Отечественной войны II ст. (1985 г.), медалями «За боевые заслуги», «За победу над Германией». (пгт. Прогресс)

МАТВЕЕВ Леонид Николаевич, родился в 1912 г. в г. Ачинск Красноярского края. Призван 20.03.1942 г Мазановским РВК Амурской обл. из с. Новокиевский Увал. Участвовал в Великой Отечественной войне 1941-1945 гг. в составе 627 артиллерийского полка 180 стрелковой дивизии, рядовой, телефонист 8 батареи. Был трижды ранен. Награжден орденом Отечественной войны II ст. (1985 г.), медалями «За отвагу», «За победу над Германией», юбилейными.

МАТВЕЕВ Николай Афанасьевич, родился в 1924 г. в с. Сергеевка Благовещенского р-на Амурской обл. Призван в 1943 г. Благовещенским РВК. Участвовал в Великой Отечественной войне 1941-1945 гг. в составе 468 стрелкового полка 111 стрелковой дивизии 69 армии; 33 гв. стрелкового корпуса 5 гв. танковой армии 2 Украинского фронта, сержант, нач. радиостанции роты связи. Награжден медалями «За отвагу», «За боевые заслуги».

МАТВЕЕВ Николай Петрович, родился в 1912 г. Призван в августе 1941 г. Тындинским РВК Амурской обл. Участвовал в Великой Отечественной войне 1941-1945 гг. в составе 1010 стрелкового полка 266 стрелковой дивизии 3 гв. армии Юго-Западного, 3 Украинского фронтов, ст. сержант, снайпер 1 стр. батальона. Был дважды ранен. Награжден орденом Красного Знамени. (Тындинский р-н)

МАТВЕЕВ Сергей Арсентьевич, родился в 1918 г. в с. Хароус Мухоршибирского р-на Читинской обл. Призван в 1942 г. Свободненским РВК Амурской обл. Участвовал в войне с Японией 09.08. - 03.09.1945 г. в составе 560 стрелкового полка 345 стрелковой дивизии 1 Дальневосточного фронта, сержант, ком. отд. стр. взвода. Награжден орденом Отечественной войны II ст. (1985 г.), медалями «За боевые заслуги», юбилейными.

МАТЛАК Иван Никитович, родился в 1915 г. в с. Дмитриевка Мазановского р-на Амурской обл. Участвовал в Великой Отечественной войне 1941-1945 гг. Награжден орденом Отечественной войны II ст. (1985 г.), медалями юбилейными.

МАТУХНО Кузьма Никифорович, родился 20.11.1926 г. в с. Верхняя Полтавка Тамбовского р-на Амурской обл. Призван 09.01.1943 г. Селемджинским РВК Амурской обл. Участвовал в Великой Отечественной войне 1941-1945 гг. в составе 602 стрелкового полка 1 Прибалтийского фронта, мл. сержант, ком. отделения. 18.11.1944 г. был тяжело ранен, комиссован. Награжден медалями «За победу над Германией», юбилейными. (Селемджинский р-н, пгт. Февральск)

МАТУШКИН Иван Савинович, родился в 1920 г. в с. Кулустай Бурейского р-на Амурской обл. Призван 25.12.1942 г. Бурейским РВК. Участвовал в Великой Отечественной войне 1941-1945 гг. в составе 13 гв. отдельного тяжелого танкового полка 4 гв. танковой армии Западного, 2 Прибалтийского, 1 Украинского фронтов, гв. рядовой, автоматчик роты автоматчиков. Награжден орденом Отечественной войны I ст. (1985 г.), медалями «За отвагу», юбилейными. (Бурейский р-н)

МАТЬЯШ Иван Панфилович, родился в 1919 г. Призван в 1939 г. Октябрьским РВК Амурской обл. Участвовал в войне с Японией 09.08. - 03.09.1945 г. в составе 179 стрелкового полка 79 стрелковой дивизии 16 армии 2 Дальневосточного фронта, мл. сержант, пулеметчик. Награжден медалью «За отвагу».

МАТЮНИН Борис Сергеевич, родился в 1921 г. Призван в 1941 г. Благовещенским РВК Амурской обл. Участвовал в войне с Японией 09.08. - 03.09.1945 г. в составе 57 стрелкового полка 12 стрелковой дивизии 2 Краснознаменной армии 2 Дальневосточного фронта, сержант, зам. ком. стрелкового отделения. Награжден медалью «За боевые заслуги».

МАТЮШЕНКО Иван Иванович, родился в 1919 г. в с. Поповка Мазановского р-на Амурской обл. Участвовал в Великой Отечественной войне 1941-1945 гг. Награжден орденом Отечественной войны II ст. (1985 г.), медалями юбилейными.

МАТЮЩЕНКО Гавриил Федосеевич, родился в 1916 (1917) г. в с. Луговое Ивановского р-на Амурской обл. Призван в ноябре 1941 г. Ивановским РВК. Участвовал в войне с Японией 09.08. - 03.09.1945 г. в составе 54 отдельного истребительного противотанкового дивизиона 190 стрелковой дивизии 1 Дальневосточного фронта, мл. сержант, наводчик орудия. Награжден орденом Отечественной войны II ст. (1985 г.), медалями «За боевые заслуги», юбилейными.

МАТЮЩЕНКО Григорий Федосеевич, родился в 1922 г. (1926 г.), в с. Николаевка Тамбовского р-на Амурской обл. Участвовал в Великой Отечественной войне 1941-1945 гг. Награжден орденом Отечественной войны II ст. (1985 г.), медалями юбилейными.

МАТЮЩЕНКО Иван Никифорович, родился в 1924 г. в с. Зеньковка Константиновского р-на Амурской обл. Участвовал в Великой Отечественной войне 1941-1945 гг. Награжден орденом Отечественной войны II ст. (1985 г.), медалями юбилейными. Умер 14.12.1996 г. (Константиновский р-н, с. Зеньковка)

МАТЮЩЕНКО Иван Федосеевич, родился в 1907 г. в с. Николаевка Тамбовского р-на Амурской обл. Призван Тамбовским РВК. Участвовал в Великой Отечественной войне 1941-1945 гг. в составе 38 стрелковой дивизии, рядовой, стрелок. 21.11.1942 г. в бою у села Ивановка Красноармейского р-на Сталинградской области был тяжело ранен, считался пропавшим без вести. Находился на излечении в госпитале г. Энгельс Саратовской области. Инвалид войны. Награжден орденом Отечественной войны I ст. (1985 г.), медалями юбилейными. (Новосибирская обл., с. Таштагиль)

МАТЮЩЕНКО Леонид Дмитриевич, родился 23.07.1923 г. в с. Поповка Мазановского р-на Амурской обл. Призван в 1942 г. Участвовал в Великой Отечественной войне 1941-1945 гг.; в войне с Японией 09.08. - 03.09.1945 г. Награжден орденом Отечественной войны II ст. (1985 г.), медалями «За победу над Германией», «За победу над Японией», юбилейными. Умер 28.11.1996 г. (г. Свободный)

МАТЮЩЕНКО Михаил Федосеевич, родился в 1915 г. в с. Ивановка Ивановского р-на Амурской обл. Участвовал в Великой Отечественной войне 1941-1945 гг. Награжден орденом Отечественной войны II ст. (1985 г.), медалями юбилейными.

МАТЮЩЕНКО Феодосий (Федосий) Федосеевич, родился в 1922 г. в с. Николаевка Тамбовского р-на Амурской обл. Призван в июле 1942 г. Нанайским РВК Хабаровского края. Участвовал в Великой Отечественной войне 1941-1945 гг. в составе 173 гв. артиллерийского полка 81 гв. стрелковой дивизии 24 гв. стрелкового корпуса 7 гв. армии Сталинградского, 2 Украинского фронтов, гв. ефрейтор, ст. разведчик-наблюдатель. В декабре 1943 г. был ранен. Награжден орденами Славы II ст., III ст., медалью «За отвагу».

МАТЯЖ Тимофей Петрович, родился в 1921 г. в с. Нижняя Полтавка Константиновского р-на Амурской обл. Призван Тамбовским РВК. Участвовал в войне с Японией 09.08. - 03.09.1945 г. в составе 344 отдельного батальона связи 17 стрелкового корпуса, ефрейтор, телефонист. Награжден орденом Отечественной войны II ст. (1985 г.), медалями «За победу над Японией», юбилейными. (Константиновский р-н)

МАТЯШ Филипп Петрович, родился в 1924 г. в с. Комиссаровка Белогорского р-на Амурской обл. Призван в 1941 г. Белогорским РВК. Участвовал в Великой Отечественной войне 1941-1945 гг. в составе 350 стрелкового полка 114 стрелковой дивизии 3 Украинского фронта, гв. рядовой, повар. Награжден орденом Отечественной войны II ст.(1985 г.), медалями «За отвагу», «За боевые заслуги», юбилейными. (пгт. Прогресс)

МАХАНЬКОВ Андрей Харитонович, родился 23.09.1907 г. в д. Кутилово Екомовичского р-на Смоленской обл. Призван в июне 1941 г. Екимовичским РВК. Участвовал в Великой Отечественной войне 1941-1945 гг. в составе 849 артиллерийского полка 294 стрелковой дивизии; 96 гв. артиллерийского полка 45 гв. стрелковой дивизии Ленинградского, 1 Прибалтийского фронтов, гв. рядовой, наводчик орудия. В сентябре 1942 г. был ранен. Награжден орденом Отечественной войны II ст. (1985 г.), медалями «За отвагу», «За боевые заслуги», «За оборону Ленинграда», «За взятие Кенигсберга», «За победу над Германией», юбилейными. Умер 09.02.1987 г. (Тамбовский р-н, с. Раздольное)

МАХЛАЙ Антон Платонович, родился в 1908 г. в г. Челябинск Челябинской обл. Призван 19.02.1942 г. Мазановским РВК Амурской обл. из с. Новокиевский Увал. Участвовал в войне с Японией 09.08. - 03.09.1945 г. в составе 293 отдельного истребительного противотанкового дивизиона 366 дивизии 5 армии 1 Дальневосточного фронта, ефрейтор, наводчик ПТР. Награжден орденом Отечественной войны II ст. (1985 г.), медалями «За боевые заслуги», «За победу над Японией», юбилейными.

МАХЛАЙ Василий Титович, родился в 1908 г. в с. Мазаново Мазановского р-на Амурской обл. Призван в 1941 г. Участвовал в Великой Отечественной войне 1941-1945 гг. в составе 326 Верхне-Удинского стрелкового полка 21 стрелковой дивизии 26 армии 3 Украинского фронта, рядовой, повозочный. Был тяжело ранен. Награжден орденом Отечественной войны II ст. (1985 г.), медалями «За боевые заслуги», «За победу над Германией», юбилейными.

МАХЛАЙ Иосиф Иванович, родился 20.01.1907 г. Призван 25.11.1941 г. Мазановским РВК Амурской обл. из с. Новокиевский Увал. Участвовал в Великой Отечественной войны 1941-1945 гг. Рядовой. Умер 12.03.1976 г. (Мазановский р-н, с. Новокиевка)

МАХЛАЙ Николай Платонович, родился 23.05.1911 г. в с. Мазаново Мазановского р-на Амурской обл. Призван 20.03.1942 г. Мазановским РВК из с. Новокиевский Увал. Участвовал в войне с Японией 09.08. - 03.09.1945 г. в составе 335 стрелковой дивизии 25 армии 1 Дальневосточного фронта, ефрейтор, наборщик типографии газеты «Сталинский призыв». Награжден медалями «За боевые заслуги», «За победу над Японией». Умер 19.02.1978 г. (Мазановский р-н, с. Новокиевский Увал)

МАХЛАЙ Петр Григорьевич, родился в 1909 г. в с. Мазаново Мазановского р-на Амурской обл. Призван в июне 1941 г. Мазановским РВК. Участвовал в войне с Японией 09.08. - 03.09.1945 г. в составе 1 отдельного стрелкового батальона 113 отдельной стрелковой бригады 16 армии 2 Дальневосточного фронта, ст. лейтенант, парторг. Награжден медалями «За боевые заслуги», «За победу над Японией».

МАХЛАЙ Петр Прокопьевич, родился в 1904 г. в с. Мазаново Мазановского р-на Амурской обл. Призван в 1942 г. Хабаровским ГВК Хабаровского края. Участвовал в войне с Японией 09.08. - 03.09.1945 г. в составе 3 стрелкового полка 40 стрелковой дивизии 25 армии 1 Дальневосточного фронта, ст. сержант, ком. телефонного отделения 1 стр. батальона. Награжден орденом Отечественной войны II ст. (1985 г.), медалями « За боевые заслуги», «За победу над Японией», юбилейными.

МАХНОНОСОВ Николай Васильевич, родился в 1919 г. в с. Козьмодемьяновка Тамбовского р-на Амурской обл. Призван в 1941 г. Тамбовским РВК. Участвовал в войне с Японией 09.08. - 03.09.1945 г. в составе 409 отдельного автотранспортного батальона 35 армии 1 Дальневосточного фронта, ефрейтор, шофер. Награжден орденом Отечественной войны II ст. (1985 г.), медалями «За боевые заслуги», юбилейными.

МАХНОНОСОВ Семен Васильевич, родился в 1923 г. в с. Козьмодемьяновка Тамбовского р-на Амурской обл. Призван в 1942 г. Шимановским РВК Амурской обл. Участвовал в Великой Отечественной войне 1941-1945 гг. в составе 8 гв. воздушно-десантного полка 3 гв. воздушно-десантной дивизии Калининского, 2 Украинского фронтов, ст. лейтенант, ком. минометного взвода. Награжден орденами Отечественной войны I ст. (1985 г.), Красной Звезды, медалями юбилейными. (Тамбовский р-н, с. Козмодемьяновка)

МАХОВИК Александр Кириллович, родился в 1919 г. в с. Жихово Середино-Будского р-на Сумской обл. Украинской ССР. Призван 23.10.1941 г. Кировским РВК г. Омска. Участвовал в Великой Отечественной войне 1941-1945 гг. в составе 342 стрелкового полка 136 стрелковой дивизии 70 армии 2 Белорусского фронта, рядовой, стрелок. Награжден медалями «За победу над Германией», юбилейными. Умер в 1982 г. (Мазановский р-н, с. Романкауцы)

МАХОВИКОВ Алексей Павлович, родился в 1921 г. в с. Амуро-Байкальское Зейского р-на Амурской обл. Призван в 1940 г. Свободненским РВК Амурской обл. Участвовал в Великой Отечественной войне 1941-1945 гг. в составе 87 тяжелой гаубичной артиллерийской бригады Брянского, 1, 2 Прибалтийского, Ленинградского фронтов; в войне с Японией 09.08. – 03.09.1945 г. в составе Забайкальского фронта, рядовой, шофер взвода боепитания. Награжден орденом Отечественной войны II ст. (1985 г.), медалями «За отвагу», «За победу над Японией», юбилейными.

МАХОВИКОВ Василий Филиппович, родился в 1926 г. в с. Александровка Зейского р-на Амурской обл. Призван в 1943 г. Зейским РВК. Участвовал в войне с Японией 09.08. - 03.09.1945 г. в составе 488 стрелкового полка 363 стрелковой дивизии 35 армии 1 Дальневосточного фронта, рядовой, автоматчик. Награжден орденом Отечественной войны II ст. (1985 г.), медалями «За боевые заслуги», юбилейными. (Зейский р-н, п. Юбилейный)

МАХОНИН Григорий Ефимович, родился в 1919 г. в д. Спасская Шацкого р-на Московской обл. Призван 02.08.1941 г. Михайловским РВК Амурской обл. Участвовал в Великой Отечественной войне 1941-1945 гг. в составе 64 автомобильного транспортного полка 20 автомобильной транспортной бригады Степного, 2 Украинского фронтов, рядовой, шофер. Награжден медалями «За боевые заслуги», «За освобождение Праги», «За взятие Будапешта», «За взятие Вены», юбилейными. (Бурейский р-н)

МАХОНИНА Екатерина Васильевна, родилась в 1924 г. в с. Михайловка Михайловского р-на Амурской обл. Участвовала в войне с Японией 09.08. - 03.09.1945 г. в составе 536 передвижного полевого госпиталя, сержант интендантской службы. Награждена орденом Отечественной войны II ст. (1985 г.), медалями «За победу над Японией», юбилейными. (Бурейский р-н)

МАХОТА Петр Маркович, родился в 1915 г. в с. Федоровка Завитинского р-на Амурской обл. Призван Хабаровским ГВК. Участвовал в Великой Отечественной войне 1941-1945 гг. в составе 191 гв. стрелкового полка 64 гв. стрелковой дивизии 1 Прибалтийского фронта, гв. рядовой, заряжающий 120-мм миномета. Награжден медалями «За отвагу» (трижды), «За победу над Германией», юбилейными.

МАХРОВ Андрей Сергеевич, родился в 1926 г. в с. Будунда Ивановского р-на Амурской обл. Призван 18.11.1943 г. Тамбовским РВК Амурской обл. Участвовал в Великой Отечественной войне 1941-1945 гг. Награжден орденом Отечественной войны II ст. (1985 г.), медалями юбилейными.

МАЦКАН Василий Григорьевич, родился в 1925 г. в с. Паутовка Мазановского р-на Амурской обл. Призван 16.01.1943 г. Мазановским РВК. Участвовал в Великой Отечественной войне 1941-1945 гг. Рядовой. Награжден орденом Отечественной войны II ст. (1985 г.), медалями юбилейными.

МАЦКАН Павел Васильевич, родился в 1918 г. в с. Паутовка Мазановского р-на Амурской обл. Призван 25.10.1942 г. Мазановским РВК. Участвовал в Великой Отечественной войне 1941-1945 гг. в составе 12 (586 гв.) стрелкового полка 107 стрелковой дивизии 69 армии Воронежского фронта, рядовой, стрелок. Участник Курской битвы. Награжден орденом Отечественной войны II ст. (1985 г.), медалями «За победу над Германией», юбилейными. Умер в 1986 г. (Мазановский р-н, с. Паутовка)

МАЦКАН Петр Филимонович, родился в 1926 г. в с. Паутовка Мазановского р-на Амурской обл. Призван 13.11.1943 г. Мазановским РВК. Участвовал в войне с Японией 09.08. - 03.09.1945 г. Рядовой. Награжден орденом Отечественной войны II ст. (1985 г.), медалями «За победу над Японией», юбилейными.

МАЦКАН Семен Васильевич, родился в 1923 г. в с. Паутовка Мазановского р-на Амурской обл. Призван 09.03.1942 г. Мазановским РВК из с. Путятино. Участвовал в войне с Японией 09.08. - 03.09.1945 г. в составе 211 стрелкового полка 22 стрелковой дивизии 1 Краснознаменной армии 1 Дальневосточного фронта, мл. сержант, ком. отделения. Был ранен. Награжден орденом Отечественной войны II ст. (1985 г.), медалями «За отвагу», «За победу над Японией», юбилейными. (Мазановский р-н, с. Паутовка)

МАЦНЕВ Иван Никитович, родился в 1925 г. в г. Шимановск Амурской обл. Призван в 1942 г. Сковородинским РВК Амурской обл. Участвовал в войне с Японией 09.08. - 03.09.1945 г. в составе 199 мотострелкового полка 39 стрелковой дивизии 1 Краснознаменной армии 1 Дальневосточного фронта, рядовой, наводчик станкового пулемета 2 пулеметной роты. Награжден орденом Отечественной войны II ст. (1985 г.), медалями «За боевые заслуги», юбилейными.

МАШКОВ Петр Леонтьевич, родился в 1925 г. в с. Львово Токаревского р-на Тамбовской обл. Призван Архаринским РВК Амурской обл. Участвовал в войне с Японией 09.08. - 03.09.1945 г. в составе 991 стрелкового полка, ст. сержант. Награжден орденом Отечественной войны II ст. (1985 г.), медалями «За победу над Японией», «За освобождение Кореи», юбилейными.

МАШКОВСКАЯ Пелагея Пантелеевна, родилась в 1913 г. в с. Сохатино Мазановского р-на Амурской обл. Участвовала в Великой Отечественной войне 1941-1945 гг. Награждена орденом Отечественной войны II ст. (1985 г.), медалями юбилейными.

МАШУКОВ Федор Герасимович, родился 22.04.1910 г. Призван в августе 1941 г. Сковородинским РВК Амурской обл. Участвовал в Великой Отечественной войне 1941-1945 гг. в составе 552 автомобильного полка; 1005 отдельного батальона связи 237 стрелкового полка, сержант. Был дважды ранен. Умер 28.08.1984 г. (Сковородинский р-н, п. Тахтамыгда)

МАЮН Савелий Яковлевич, родился в 1904 г. в с. Ново-Алексеевка Ивановского р-на Амурской обл. Призван в 1942 г. Ивановским РВК. Участвовал в войне с Японией 09.08. - 03.09.1945 г. в составе 214 стрелкового полка 12 стрелковой дивизии 2 Краснознаменной армии 2 Дальневосточного фронта, рядовой, номер 1 роты ПТР. Награжден медалью «За отвагу».

МАЮН Сергей Яковлевич, родился в 1913 г. в с. Ново-Алексеевка Ивановского р-на Амурской обл. Призван в июле 1941 г. Ивановским РВК. Участвовал в войне с Японией 09.08. - 03.09.1945 г. в составе 147 гаубичного артиллерийского полка РГК 2 Краснознаменной армии 2 Дальневосточного фронта, мл. сержант, тракторный механик 4 батареи. Награжден орденом Отечественной войны II ст. (1985 г.), медалями «За отвагу», юбилейными.

МЕДВЕДЕВ Александр Григорьевич, родился в 1907 г. Призван 15.03.1942 г. Архаринским РВК Амурской обл. Участвовал в Великой Отечественной войне 1941-1945 гг. в составе 198 гв. стрелкового полка 68 гв. стрелковой дивизии 1 Украинского фронта, гв. сержант, ездовой 2 батареи. Награжден медалью «За отвагу».

МЕДВЕДЕВ Александр Евгеньевич, родился в 1916 г. в с. Матакан Сретенского р-на Забайкальской обл. Призван 20.02.1942 г. Архаринским РВК Амурской обл. Участвовал в Великой Отечественной войне 1941-1945 гг. в составе 198 гв. стрелкового полка 68 гв. стрелковой дивизии 1 Украинского фронта, гв. сержант, номер расчета 120 мм миномета. Награжден медалями «За отвагу» (дважды), «За боевые заслуги».

МЕДВЕДЕВА Александра Ивановна, родилась в 1919 г. на пр. Артельный Селемджинского р-на Амурской обл. Участвовала в Великой Отечественной войне 1941-1945 гг. Награждена орденом Отечественной войны II ст. (1985 г.), медалями юбилейными.

МЕДВЕДЕВ Александр Николаевич, родился в 1917 г. в с. Каралот Камызякского р-на Астраханской обл. Призван 22.10.1941 г. Мазановским РВК Амурской обл. из с. Новокиевский Увал. Участвовал в Великой Отечественной войне 1941-1945 гг. в составе 1 гв. воздушно-десантного стрелкового полка 5 гв. воздушно-десантной дивизии 4 гв. армии Сталинградского, 2 Украинского фронтов, гв. рядовой, заряжающий батареи 120 мм минометов. Был ранен. Награжден медалями «За отвагу».

МЕДВЕДЕВ Владимир Федорович, родился в 1913 г. Призван в июле 1941 г. Сковородинским РВК Амурской обл. Участвовал в войне с Японией 09.08. - 03.09.1945 г. в составе 388 пушечного артиллерийского полка РГК 2 Краснознаменной армии 2 Дальневосточного фронта, ст. сержант, ком. вычислительного топовзвода полка. Награжден медалью «За боевые заслуги».

МЕДВЕДЕВ Егор Федорович, родился в 1914 г. Призван в 1942 г. Свободненским РВК Амурской обл. Участвовал в войне с Японией 09.08. - 03.09.1945 г. в составе 70 стрелкового полка 3 стрелковой дивизии 2 Краснознаменной армии 2 Дальневосточного фронта, рядовой, автоматчик. Награжден медалью «За отвагу».

МЕДВЕДЕВ Иван Игнатьевич, родился 13.07.1916 г. в д. Садовая Роща Обоянского р-на Курской обл. Призван в июне 1941 г. Ростовским РВК г. Ростова. Участвовал в Великой Отечественной войне 1941-1945 гг. в составе 9 дивизии войск НКВД; 45-го стрелкового полка, сержант, ком. отделения. 11.03.1943 г. был тяжело ранен. Награжден орденом Отечественной войны I ст. (1985 г.), медалями «За победу над Германией», юбилейными. (Селемджинский р-н, пгт. Токур)

МЕДВЕДЕВ Иннокентий Моисеевич, родился в 1918 г. Призван в 1942 г. Белогорским ГВК Амурской обл. Участвовал в войне с Японией 09.08. - 03.09.1945 г. в составе 404 стрелкового полка 363 стрелковой дивизии 35 армии 1 Дальневосточного фронта, рядовой, наводчик 45 мм орудия. Награжден медалью «За отвагу».

МЕДВЕДЕВ Максим Яковлевич, родился 11.08.1924 г. в с. Гильчин Тамбовского р-на Амурской обл. Призван 15.09.1942 г. Ивановским РВК Амурской обл. Участвовал в войне с Японией 09.08. - 03.09.1945 г. в составе 355 отдельного батальона морской пехоты 13 бригады морской пехоты Тихоокеанского флота, ст. матрос, комендр 45 мм орудия взвода ПТО. Награжден орденом Красной Звезды, медалями «За победу над Японией», юбилейными. Умер 30.01.1976 г. (Селемджинский р-н, пгт. Экимчан).

МЕДВЕДЕВ Николай Ильич, родился в 1926 г. в с. Черниговка Архаринского р-на Амурской обл. Призван в 1943 г. Бурейским РВК. Участвовал в войне с Японией 09.08. - 03.09.1945 г. в составе 97 стрелкового полка 187 стрелковой дивизии 5 армии 1 Дальневосточного фронта, ефрейтор, санитар 9 роты. Награжден орденом Отечественной войны II ст. (1985 г.), медалями «За боевые заслуги», юбилейными.

МЕДВЕДЕВ Николай Павлович, родился 19.09.1925 г. в с. Гильчин Тамбовского р-на Амурской обл. Призван 15.01.1943 г. Селемджинским РВК Амурской обл. Участвовал в войне с Японией 09.08. - 03.09.1945 г. в составе 175 отдельной зенитной артиллерийской дивизии ПВО, сержант, ком. отделения. Награжден медалями «За победу над Японией», юбилейными, нагрудным знаком «Отличный артиллерист». (Селемджинский р-н, пгт. Февральск)

МЕДВЕДЕВ Сергей Петрович, родился в 1921 г. в зерносовхозе «Партизан» Тамбовского р-на Амурской обл. Призван в в 1941 г. Тамбовским РВК Амурской обл. Участвовал в Великой Отечественной войне 1941-1945 гг. в составе 25 гв. танковой бригады 2 гв. танкового корпуса 3 Белорусского фронта, гв. ст. сержант, шофер 1 батальона. Награжден орденами Отечественной войны II ст. (1945 г.), Красной Звезды, медалью «За отвагу».

МЕДВЕДЕВ Сергей Петрович, родился в 1924 г. в с. Чуевка Тамбовского р-на Амурской обл. Призван 10.10.1942 г. Тамбовским РВК. Участвовал в Великой Отечественной войне 1941-1945 гг. Награжден орденом Отечественной войны II ст. (1985 г.), медалями юбилейными. (Тамбовский р-н, с. Раздольное)

МЕДВЕДЕВ Степан Иванович, родился в 1923 г. в п. Майский Мазановского р-на Амурской обл. Участвовал в Великой Отечественной войне 1941-1945 гг. Награжден орденом Отечественной войны II ст. (1985 г.), медалями юбилейными.

МЕДВЕДЕВ Федор Алексеевич, родился 07.11.1906 г. в с. Батурино Шадринского р-на Челябинской обл. В Красной Армии с октября 1929 г. Участвовал в Великой Отечественной войне 1941-1945 гг. в составе 2 отдельного стрелкового батальона 248 курсантской стрелковой бригады; управления полевой армейской базы № 82 по интендантскому снабжению 3 гвардейской армии. Майор, пом. нач. базы. Был контужен в 1942 г., легко ранен в 1943 г. Награжден орденом Отечественной войны I ст. (1945 г.), медалями «За отвагу», «За победу над Германией», юбилейными. Умер 27.11.1955 г. (Селемджинский р-н, пгт. Токур)

МЕДВЕДЕВ Федор Никитович, родился в 1910 г. в с. Депсево Солнцевского р-на Курской обл. Призван 18.08.1941 г. Тамбовским РВК Амурской обл. Участвовал в Великой Отечественной войне 1941-1945 гг. в составе 1945 гаубичного артиллерийского полка 5 корпусной артиллерийской бригады 2 Прибалтийского фронта, рядовой, шофер. Награжден орденом Отечественной войны II ст. (1985 г.), медалями «За боевые заслуги», юбилейными.

МЕДВЕДЕНКО Валерьян Васильевич, родился в 1913 г. в с. Н.-Красновка Больше-Висковского р-на Кировоградской обл. Украинской ССР. Призван 24.07.1941 г. Мазановским РВК Амурской обл. из с. Новокиевский Увал. Участвовал в Великой Отечественной войне 1941-1945 гг. в составе 152 отдельной танковой бригады 8 армии Ленинградского фронта; 60 армии 1 Украинского фронта, лейтенант, агитатор политотдела. Участник обороны Ленинграда. Награжден орденами Отечественной войны I ст. (1944 г.), II ст. (1945 г.), Красной Звезды, медалями юбилейными.

МЕДВЕДЧУК Иван Ильич, родился в 1911 г. в с. Морозовка Актюбинского р-на Тургайской обл. Казахской ССР. Призван в июле 1941 г. Серышевским РВК Амурской обл. Участвовал в войне с Японией 09.08. – 03.09.1945 г. в составе 1120 пушечного артиллерийского полка РГК 15 армии 2 Дальневосточного фронта, рядовой, шофер-электрик паркового взвода. Награжден медалью «За боевые заслуги».

МЕДОВ Федор Афанасьевич, родился 08.08.1910 г. в с. Пичиуры Чамзинского р-на Мордовской АССР. Призван в 1941 г. Бурейским РВК Амурской обл. Участвовал в Великой Отечественной войне 1941-1945 гг. в составе 85 тяжелой гаубичной артиллерийской бригады 15 артиллерийской бригады РГК Брянского, Ленинградского, 2, 3 Белорусских, 2 Прибалтийского фронтов, ст. сержант, ком. отделения связи управления 2 дивизиона. Награжден орденами Отечественной войны II ст. (1985 г.), Красной Звезды, медалями «За отвагу» (дважды), «За боевые заслуги», «За взятие Кенигсберга», юбилейными. (Бурейский р-н)

МЕЖЕВОВ Федор Илларионович, родился 11.01.1920 г. в с. Новоалексеевка Ново-Бурасского р-на Саратовской обл. Участвовал в войне с Японией 09.08. - 03.09.1945 г. в составе 649 стрелковой дивизии 1 Дальневосточного фронта, старшина. Награжден орденом Отечественной войны II ст. (1985 г.), медалями юбилейными. (Тамбовский р-н, с. Раздольное)

МЕЖЕЦКИЙ Василий Николаевич, родился в 1920 г. в д. Свинина Голышмановского р-на Омской обл. Призван в 1940 г. Сковородинским РВК Амурской обл. Участвовал в Великой Отечественной войне 1941-1945 гг. в составе 1031 артиллерийского полка 100 стрелковой дивизии 60 армии 1 Украинского фронта, гв. ст. сержант, ст. радист 7 батареи. Награжден медалью «За отвагу».

МЕЖЕЦКИЙ Константин Николаевич, родился 20.03.1927 г. в с. Савино Ишимского р-на Омской обл. Участвовал в Великой Отечественной войне 1941-1945 гг. Рядовой. (Сковородинский р-н, п. Тахтамыгда)

МЕЖОВ Александр Николаевич, родился в 1914 г. в с. Леонтьевка Мазановского р-на Амурской обл. Участвовал в Великой Отечественной войне 1941-1945 гг. Награжден орденом Отечественной войны II ст. (1985 г.), медалями юбилейными.

МЕЗЕНЦЕВ Михаил Степанович, родился в 1925 г. в с. Зоново Юргинского р-на Тюменской обл. Участвовал в Великой Отечественной войне 1941-1945 гг. Награжден орденом Отечественной войны I ст. (1985 г.), медалями юбилейными. (Архаринский р-н)

МЕЛАНИЧ Валентин Евдокимович, родился в 1920 г. в с. Жариково Пограничного р-на Приморского края. Призван 22.09.1940 г. Мазановским РВК Амурской обл. из с. Мазаново. Участвовал в Великой Отечественной войне 1941-1945 гг. в составе 435 истребительного противотанкового артиллерийского полка 8 отдельной истребительной противотанковой артиллерийской бригады РГК Сталинградского, Донского, Южного, 4 Украинского, 1 Белорусского фронтов, ст. сержант, командир орудия 6 батареи. Был ранен. Награжден орденами Отечественной войны I ст. (1985 г.), Славы II ст., медалями «За отвагу» (дважды), «За победу над Германией», юбилейными.

МЕЛЕХИН Тимофей Никитич, родился в 1918 г. Призван Бурейским РВК Амурской обл. Участвовал в войне с Японией 09.08. - 03.09.1945 г. в составе 112 стрелкового полка 190 стрелковой дивизии 5 армии 1 Дальневосточного фронта, сержант, ком. отделения взвода пешей разведки. Награжден медалью «За отвагу».

МЕЛИН Алексей Васильевич, родился 28.08.1907 г. в д. Большой Двор Череповецкого р-на Ленинградской обл. Участвовал в Великой Отечественной войне 1941-1945 гг. в составе 9 ББАБ; 2 САП ННАЗ; 4 авиадивизии особого назначения ВВС КА; в войне с Японией 09.08. - 03.09.1945 г. в составе 7 бомбардировочного авиационного корпуса Забайкальского фронта, ст. техник-лейтенант, механик авиационный. Награжден медалями «За боевые заслуги» (дважды), «За оборону Москвы», «За победу над Германией», «За победу над Японией». (Селемджинский р-н)

МелочникоВ Федор Афанасьевич, родился в 1918 г. Призван в сентябре 1941 г. Тамбовским РВК Амурской обл. Участвовал в Великой Отечественной войне 1941-1945 гг. в составе 120 армии Центрального фронта, рядовой, замковый 76 мм орудия. При обороне Москвы был дважды тяжело ранен. Участвовал в войне с Японией 09.08. - 03.09.1945 г. в составе 409 отдельного пулеметного батальона 112 укрепрайона 1 Краснознаменной армии 1 Дальневосточного фронта, рядовой, подносчик патронов. Награжден медалями «За боевые заслуги», юбилейными. Инвалид войны.

МЕЛЬНИК Василий Филиппович, родился в 1923 г. в с. Белоярово Мазановского р-на Амурской обл. Призван 09.03.1942 г. Мазановским РВК из с. Белоярово. Участвовал в войне с Японией 09.08. - 03.09.1945 г. в составе 211 стрелкового полка 32 стрелковой дивизии 1 Краснознаменной армии 1 Дальневосточного фронта, мл. сержант, ком. стр. отделения. 15.08.1945 г. под Мудандзяном был тяжело ранен. Награжден медалями «За отвагу», «За победу над Японией», юбилейными.

МЕЛЬНИК Данил Тарасович, родился 31.12.1923 г. в с. Великие Мацевичи Староконстантиновского р-на Каменец-Подольской обл. Украинской ССР. Участвовал в Великой Отечественной войне 1941-1945 гг. в составе 333 стрелкового полка 6-й стрелковой дивизии, мл. лейтенант, ст. ветеринарный фельдшер. Участвовал в войне с Японией 09.08. - 03.09.1945 г. в составе Забайкальского фронта. Награжден медалями «За боевые заслуги», «За взятие Будапешта», «За освобождение Праги», «За победу над Германией», «За победу над Японией», юбилейными.

МЕЛЬНИК (ЕРМОЛЕНКО) Дарья Назаровна, родилась 17.08.1923 г. в с. Михайловка Михайловского р-на Амурской обл. Участвовала в войне с Японией 09.08. - 03.09.1945 г. Ст. сержант. Награждена орденом Отечественной войны II ст. (1985 г.), медалями «За победу над Германией», «За победу над Японией», юбилейными. (пгт. Прогресс)

МЕЛЬНИК Сергей Петрович, родился в 1906 г. Призван 10.07.1941 г. Мазановским РВК Амурской обл. из с. Белоярово. Участвовал в Великой Отечественной войне 1941-1945 гг. в составе Белорусского фронта, рядовой, стрелок. Был контужен, комиссован. Вновь призван 16.08.1945 г. Мазановским РВК. Служил в составе 253 окружного авиатехнического склада 29 воздушной армии. Рядовой. Награжден медалями «За победу над Германией», «За победу над Японией», юбилейными. Проживал в с. Белоярово (Мазановский р-н, с. Новокиевский Увал)

МЕЛЬНИКОВ Владимир Кондратьевич, родился 25.03.1925 г. в с. Костюковка Свободненского р-на Амурской обл. Призван 25.12.1942 г. Белогорским ГВК Амурской обл. Участвовал в войне с Японией с 09.08 - 03.09.1945 г. в составе 252 кавалерийского полка, рядовой, кавалерист. Умер в сентябре 1997 г. (Ивановский р-н, с. Покровка)

МЕЛЬНИКОВ Ефим Николаевич, родился в 1917 г. Призван в декабре 1941 г. Свободненским РВК Амурской обл. Участвовал в Великой Отечественной войне 1941-1945 гг. в составе 1384 стрелкового полка 96 стрелковой дивизии Юго-Западного фронта, рядовой, автоматчик, политрук роты; 1352 зенитного артиллерийского полка 26 зенитной артиллерийской дивизии РГК, лейтенант, комсорг полка. Награжден орденом Красной Звезды, медалью «За боевые заслуги».

МЕЛЬНИКОВ Иван Антонович, родился в 1916 г. в с. Маргаритовка Мазановского р-на Амурской обл. Участвовал в Великой Отечественной войне 1941-1945 гг. Награжден орденом Отечественной войны II ст. (1985 г.), медалями юбилейными.

МЕЛЬНИКОВ Иван Иванович, родился в 1924 г. в с. Путятино Мазановского р-на Амурской обл. Призван 31.12.1942 г. Мазановским РВК из с. Путятино. Участвовал в Великой Отечественной войне 1941-1945 гг. Рядовой. Награжден орденом Отечественной войны II ст. (1985 г.), медалями юбилейными.

МЕЛЬНИКОВ Кондрат Иванович, родился в 1901 г. в с. Сретенка Серышевского р-на Амурской обл. В 1940 г. был репрессирован. Призван из места отбывания наказания. Участвовал в Великой Отечественной войне 1941-1945 гг. в составе штрафбата в армии Рокоссовского. Под Берлином был тяжело ранен. Лечился в госпитале в Ереване. Инвалид войны II группы. Умер в 1965 г. (Белогорский р-н, с. Камышовка)

МЕЛЬНИКОВ Никита Климентьевич, родился в 1926 г. в п. Кавалерово Кавалеровского р-на Приморского края. Призван 13.11.1943 г. Мазановским РВК Амурской обл. из с. Слава. Участвовал в Великой Отечественной войне 1941-1945 гг. Рядовой. Награжден орденом Отечественной войны II ст. (1985 г.), медалями юбилейными.

МЕЛЬНИКОВ Никифор Федорович, родился в 1898 г. в д. Дубовая Тельчинского р-на Орловской обл. Призван 27.02.1943 г. Мазановским РВК Амурской обл. из с. Путятино. Участвовал в Великой Отечественной войне 1941-1945 гг. в составе 463 отдельного саперного батальона 110 стрелковой дивизии 121 стрелкового корпуса 50 армии 1 Белорусского фронта; 1 стрелкового батальона 1266 стрелкового полка 385 стрелковой дивизии 49 армии Западного, 2 Белорусского фронтов, ефрейтор, сапер. Награжден орденом Славы III ст., медалями «За отвагу», «За боевые заслуги».

МЕЛЬНИКОВ Павел Климентьевич, родился 01.01.1919 г. в п. Майский Мазановского р-на Амурской обл. Призван 19.02.1942 г. Мазановским РВК. Участвовал в войне с Японией 09.08. - 03.09.1945 г. в составе 972 стрелкового полка, рядовой, автоматчик. Награжден орденом Отечественной войны II ст. (1985 г.), медалями «За победу над Японией», юбилейными. Умер 04.12.1997 г. (Мазановский р-н, с. Слава)

МЕЛЬНИКОВ Петр Васильевич, родился в 1917 г. в с. Ховрино Красноярского края. Призван в 1941 г. Свободненским РВК Амурской обл. Участвовал в войне с Японией 09.08. - 03.09.1945 г. в составе 397 стрелкового полка 365 стрелковой дивизии 59 стрелкового корпуса 1 Краснознаменной армии 1 Дальневосточного фронта, ст. лейтенант, ком. стр. роты. Награжден орденом Отечественной войны II ст. (1945 г.), медалями юбилейными.

МЕЛЬНИКОВ Сергей Григорьевич, родился 18.02.1914 (1910) г. в с. Кокуй Сретенского р-на Читинской обл. Призван в июле 1941 г. Бурейским РВК Амурской обл. Участвовал в войне с Японией 09.08. - 03.09.1945 г. в составе 258 отдельной танковой бригады 2 Краснознаменной армии 2 Дальневосточного фронта, ст. сержант, электромеханик роты технического обеспечения. Награжден орденом Отечественной войны II ст. (1985 г.), медалями «За боевые заслуги», «За победу над Японией», юбилейными. (Бурейский р-н)

МЕЛЬНИКОВ Степан Васильевич, родился 02.05.1924 г. в с. Крестовоздвиженка Тамбовского р-на Амурской обл. Призван 28.08.1942 г. Селемджинским РВК Амурской обл. Участвовал в войне с Японией 09.08. - 03.09.1945 года в составе 113 отдельной стрелковой бригады, мл. сержант, ком. отделения. Награжден орденом Отечественной войны II ст. (1987 г.), медалями «За победу над Японией», юбилейными. (Селемджинский р-н, пгт. Токур)

МЕЛЬНИЧЕНКО Николай Васильевич, родился 11.02.1917 г. в с. Велико-Князевка Белогорского р-на Амурской обл. Призван в 1939 г. Участвовал в войне с Японией 09.08. - 03.09.1945 г. в составе экипажа ЗМ «Охотск» ПВМБ Тихоокеанского флота, ст. матрос, комендор. Награжден орденом Красной Звезды, медалями «За победу над Японией», юбилейными. (Белогорский р-н)

МЕНАВЩИКОВ Григорий Алексеевич, родился в 1909 г. в Шимановском р-не Амурской обл. Призван в 1941 г. Свободненским РВК Амурской обл. Участвовал в Великой Отечественной войне 1941-1945 гг. в составе 134 отдельной стрелковой бригады 48 армии Брянского фронта, сержант, ком. стр. отделения. 28.01.1943 г. был тяжело ранен, комиссован. Инвалид войны III гр. Награжден орденом Отечественной войны II ст. (1946 г.).

МЕНОВШИКОВ Евдоким Степанович, родился в 1919 г. Призван в сентябре 1940 г. Шимановским РВК Амурской обл. Участвовал в войне с Японией 09.08. - 03.09.1945 г. в составе 3 отдельного тяжелого понтонного полка 2 Дальневосточного фронта, мл. сержант, ком. отд. роты ПВО. Награжден медалью «За боевые заслуги».

МЕНОВЩИКОВ Иван Владимирович, родился в 1925 г. в с. Кольцово Шимановского р-на Амурской обл. Призван в 1943 г. Шимановским РВК. Участвовал в Великой Отечественной войне 1941-1945 гг. в составе 1017 пулеметного взвода 55 полка ПВО железнодорожного эшелона 1 Белорусского фронта, Группы Советских оккупационных войск Германии, рядовой, прицельный пулемета. Награжден медалью «За боевые заслуги».

МЕНОВЩИКОВ Иван Николаевич, родился в 1914 г. в с. Черняево Магдагачинского р-на Амурской обл. Призван в 1941 г. Магдагачинским РВК. Участвовал в войне с Японией 09.08. - 03.09.1945 г. в составе 396 стрелковой дивизии 2 Краснознаменной армии 2 Дальневосточного фронта, ефрейтор, ст. телефонист взвода связи командующего армией. Награжден медалью «За боевые заслуги».

МЕНЧИКОВ Александр Арсентьевич, родился в 1910 г. Призван в 1940 г. Ивановским РВК Амурской обл. Участвовал в войне с Японией 09.08. - 03.09.1945 г. в составе 50 стрелкового полка 39 стрелковой дивизии 1 Краснознаменной армии 1 Дальневосточного фронта, рядовой, подносчик патронов 1 пулеметной роты. Награжден медалью «За боевые заслуги».

МЕНЬШЕНИН Михаил Афанасьевич, родился в 1916 г. в с. Емонжолинка Еткульского р-на Челябинской обл. Призван 25.12.1940 г. Архаринским РВК Амурской обл. Участвовал в Великой Отечественной войне 1941-1945 гг. в составе 2 гв. отдельного стрелкового корпуса 3 Украинского фронта, рядовой, шофер отдельного батальона связи. 03.10.1943 г. под г. Севском был тяжело ранен, комиссован. Инвалид войны III гр. Награжден орденом Отечественной войны II ст. (1985 г.), медалями «За боевые заслуги», «За победу над Германией», юбилейными. (Архаринский р-н)

МЕНЬШИКОВ Макар Георгиевич, родился 25.08.1906 г. в г. Иркутск Иркутской обл. Участвовал в Великой Отечественной войне 1941-1945 гг. в составе 38 стрелкового полка 65 стрелковой дивизии Воронежского, Ленинградского, 3 Прибалтийского, Карельского фронтов, мл. сержант, наводчик ручного пулемета. Награжден орденом Отечественной войны II ст. (1985 г.), медалями «За победу над Германией», юбилейными. Умер 18.09.1989 г. (Мазановский р-н, с. Мазаново)

МЕНШИКОВ (МЕНЬЩИКОВ) Федор Никифорович, родился в 1922 г. в д. Нагорка Глядянского р-на Курганской обл. Участвовал в Великой Отечественной войне 1941-1945 гг. в составе 130 стрелковой бригады, лейтенант, ком. роты. В июле 1942 г. попал в плен. Освобожден. (Селемджинский р-н)

МЕНЯКИН Михаил Петрович, родился в 1906 г. в с. Перьмиев Больше-Березниковского р-на Мордовской АССР. Призван 09.02.1942 г. Селемджинским РВК Амурской обл. Участвовал в Великой Отечественной войне 1941-1945 гг. в составе 718 стрелкового полка 139 стрелковой дивизии 50 армии Западного, 2 Белорусского фронтов, ст. сержант, ком. отделения 2 стр. батальона. Был трижды ранен. Награжден орденом Красной Звезды, медалями «За отвагу», «За победу нал Германией». (Мазановский р-н, с. Бичура с.)

МЕРЕЩУК Василий Федорович, родился в 1912 г. в с. Новокиевка Мазановского р-на Амурской обл. Призван 10.07.1941 г. Мазановским РВК из с. Новокиевский Увал. Участвовал в войне с Японией 09.08. - 03.09.1945 г. в составе 388 пушечного артиллерийского полка РГК 2 Краснознаменной армии 2 Дальневосточного фронта, сержант, химинструктор 6 батареи. Награжден медалями «За боевые заслуги», «За победу над Японией».

МЕРЗЛЯКОВ Юрий Андреевич, родился в 1925 г. в с. Покровка Покровского р-на Башкирской АССР. Призван в 1943 г. Свободненским РВК Амурской обл. Участвовал в войне с Японией 09.08. - 03.09.1945 г. в составе 477 стрелкового полка 365 стрелковой дивизии 1 Краснознаменной армии 1 Дальневосточного фронта, ефрейтор, ст. телефонист. Награжден медалью «За боевые заслуги».

МЕРКОВСКИЙ Роман Рафаилович, родился в 1915 г. в д. Козловка Мазановского р-на Амурской обл. Призван 09.02.1942 г. Шимановским РВК Амурской обл. Участвовал в Великой Отечественной войне 1941-1945 гг. в составе 87 запасного стрелкового полка, мл. сержант, ком. отделения. Был ранен, комиссован. Вновь призван 07.07.1944 г. Мазановским РВК из с. Козловка. Участвовал в войне с Японией 09.08. – 03.09.1945 г. Награжден медалями «За победу над Германией», «За победу над Японией». (Мазановский р-н – в н.вр. Селемджинский р-н, п. Норск)

МЕРКУЛОВ Александр Петрович, родился 31.06.1909 г. в с. Новокиевка Мазановского р-на Амурской обл. Участвовал в войне с Японией 09.08. - 03.09.1945 г. в составе 428 стрелкового полка 345 стрелковой дивизии 1 Дальневосточного фронта, лейтенант, ком. отделения. Награжден орденом Отечественной войны II ст. (1985 г.), медалями «За победу над Японией», юбилейными. Умер 21.12. 1988 г. (Мазановский р-н, с. Мазаново)

МЕРКУЛОВ Александр Петрович, родился в 1909 г. в с. Черниговка Свободненского р-на Амурской обл. Участвовал в Великой Отечественной войне 1941-1945 гг. Награжден орденом Отечественной войны II ст. (1985 г.), медалями юбилейными.

МЕРКУЛОВ Павел Александрович, родился в 1927 г. Призван Архаринским РВК Амурской обл. Участвовал в войне с Японией 09.08. - 03.09.1945 г. в составе 64 стрелкового полка 94 стрелковой дивизии, сержант. (Архаринский р-н)

МЕТЕЛЕВ Георгий Степанович, родился в 1911 г. Призван в 1943 г. Бурейским РВК Амурской обл. Участвовал в войне с Японией 09.08. - 03.09.1945 г. в составе 639 стрелкового полка 231 стрелковой дивизии 1 Краснознаменной армии 1 Дальневосточного фронта, рядовой, автоматчик. Награжден медалью «За отвагу».

МЕТЕЛЕВ Федор Иванович, родился в 1913 г. в с. Буканское Мамонтовского р-на Алтайского края. Призван 20.08.1941 г. Бурейским РВК Амурской обл. Участвовал в Великой Отечественной войне 1941-1945 гг. в составе 68 механизированной бригады 8 механизированного корпуса Ленинградского, 2 Белорусского фронтов; 200 стрелкового полка 2 стрелковой дивизии 2 Прибалтийского фронта, ст. сержант, пом. ком. взвода 1 стр. батальона. Награжден орденом Красной Звезды, медалями «За отвагу», «За оборону Ленинграда».

МЕТЕЛЕВ Федор Иванович, родился в 1915 г. Призван 25.07.1941 г. Мазановским РВК Амурской обл. из с. Новая Уфа. Участвовал в Великой Отечественной войне 1941-1945 гг. в составе 8 гв. механизированной бригады 3 механизированного корпуса Воронежского, 3 Белорусского, 1 Прибалтийского фронтов, гв. сержант, разведчик-наблюдатель 1 стр. роты 1 стр. батальона. Награжден медалью «За отвагу».

МЕТЛЕНКО Дмитрий Васильевич, родился 06.01.1916 г. в с. Березовка Бобрынецкого р-на Николаевской обл. Украинской ССР. Призван 12.07.1941 г. Белогорским РВК Амурской обл. Участвовал в Великой Отечественной войне 1941-1945 гг. в составе 4 гв. мотострелковой бригады Центрального фронта, сержант, ком. отделения. В сентябре 1943 г. был тяжело ранен под Смоленском. Комиссован. Инвалид войны II гр. Награжден орденами Отечественной войны I ст. (1985 г.), Славы III ст., медалями «За отвагу», юбилейными. (Белогорский р-н)

МЕХ Владимир Николаевич, родился в 1925 г. в с. Черемхово Ивановского р-на Амурской обл. Призван 15.12.1943 г. Сковородинским РВК Амурской обл. Участвовал в Великой Отечественной войне 1941-1945 гг. в составе 641 стрелкового полка 165 стрелковой дивизии 70 армии 1 Белорусского фронта, мл. сержант, ком. отделения. Был тяжело ранен. Награжден орденами Красного Знамени, Отечественной войны I ст. (1985 г.), медалями «За отвагу» (дважды), юбилейными. (Сковородинский р-н)

МЕХ Сергей Яковлевич, родился в 1918 г. в с. Константиновка Константиновского р-на Амурской обл. Участвовал в войне с Японией 09.08. - 03.09.1945 г. Награжден медалями юбилейными. Умер 27.12.1984 г. (Константиновский р-н)

МЕХАЛЮК Александр Ионович, родился в 1910 г. Призван в 1941 г. Участвовал в Великой Отечественной войне 1941-1945 гг. Награжден орденом Славы III ст., медалями.

МЕХЕДОВ Андрей Федорович, родился в 1918 г. в с. Поповка Свободненского р-на Амурской обл. Призван в 1940 г. Александровским-Сахалинским ГВК Сахалинской обл. Участвовал в войне с Японией 09.08. - 03.09.1945 г. в составе 165 стрелкового полка 79 стрелковой дивизии 16 армии 2 Дальневосточного фронта, ст. сержант, ком. отд. 3 пулеметной роты. Награжден медалью «За боевые заслуги».

МЕХЕДОВ Василий Васильевич, родился в 1925 г. в с. Черниговка Свободненского р-на Амурской обл. Участвовал в Великой Отечественной войне 1941-1945 гг. Награжден орденом Отечественной войны II ст. (1985 г.), медалями юбилейными.

МЕХЕДОВ Сергей Порфирьевич, родился в 1914 г в п. Суражевка Свободненского р-на Амурской обл. Призван 10.03.1942 г. Благовещенским РВК Амурской обл. Участвовал в Великой Отечественной войне 1941-1945 гг. в составе отдельного учебного батальона 49 гв. дивизии 24 армии Степного фронта, старшина, старшина роты ПТР. Участник Сталинградской битвы. Был тяжело ранен. Инвалид войны II гр. Награжден орденами Отечественной войны II ст. (1948 г., 1985 г.), медалями «За победу над Германией», юбилейными. Проживал в п. Норск (Мазановский р-н, с. Новокиевский Увал)

МЕШКОВСКИЙ Иван Васильевич, родился в 1924 г. в с. Семиозерка Ивановского р-на Амурской обл. Призван 06.08.1942 г. Мазановским РВК Амурской обл. из с. Белоярово. Участвовал в Великой Отечественной войне 1941-1945 гг. в составе 31 танковой бригады 5 армии 2 Украинского фронта; 25 танковой бригады 5 армии 3 Белорусского фронта, ст. сержант, механик-водитель танка Т-34. Освобождал Белоруссию. В Восточной Пруссии получил тяжелое осколочное ранение, комиссован. Инвалид войны. Награжден орденами Отечественной войны I ст. (1985 г.), II ст. (1945 г.), медалями «За победу над Германией», юбилейными. (г. Шимановск)

МИГАЛЬ Павел Валентинович, родился в 1914 г. Призван в 1941 г. Участвовал в Великой Отечественной войне 1941-1945 гг. в составе стрелкового подразделения, рядовой, стрелок. Награжден медалью «За победу над Германией». Умер в 1970 г. (Октябрьский р-н)

МИГЛИН Николай Александрович, родился в 1925 г. Призван 04.01.1943 г. Мазановским РВК Амурской обл. из п. Норск. Участвовал в Великой Отечественной войне 1941-1945 гг. Рядовой. Был ранен. Награжден медалями «За боевые заслуги», «За победу над Германией».

МИЖЕНИН Фома Михайлович, родился в 1919 г. в с. Новослободка Курской обл. Призван Селемджинским РВК Амурской обл. Участвовал в Великой отечественной войне 1941-1945 гг. в составе 478 истребительного противотанкового полка 17 отдельной истребительной противотанковой бригады; 170 гв. истребительного противотанкового полка 2 гв. отдельной истребительной противотанковой бригады 9 гв. армии, гв. мл. сержант, командир орудия. Награжден медалями «За отвагу» (дважды).

МИГУНОВ Михаил Федорович, родился в 1910 г. на х. Жилин Скородянского р-на Курской обл. Призван в 1941 г. Сковородинским РВК Амурской обл. Участвовал в войне с Японией 09.08. - 03.09.1945 г. в составе 112 стрелкового полка 190 стрелковой дивизии 5 армии 1 Дальневосточного фронта, мл. сержант, пулеметчик. Награжден медалями «За отвагу», «За победу над Японией».

МИКИН Сергей Иванович, родился в 1921 г. в с. Старая Березовка Сергачского р-на Горьковской обл. Призван в 1940 г. Мазановским РВК Амурской обл. Участвовал в Великой Отечественной войне 1941-1945 гг. в составе 996 штурмового авиационного полка 224 штурмовой авиационной дивизии 8 воздушной армии Западного, 1, 4 Украинских фронтов, старшина, ст. воздушный стрелок. Участник Курской битвы. Был тяжело ранен. Награжден орденами Красного Знамени - двумя, Отечественной войны I ст. (1985 г.), II ст. (1944 г.), Красной Звезды, медалями «За победу над Германией», юбилейными.

МИКУШКИН Михаил Григорьевич, родился в 1907 г. Призван Свободненским РВК Амурской обл. Участвовал в войне с Японией 09.08. - 03.09.1945 г. в составе 158 стрелкового полка 190 стрелковой дивизии 1 Дальневосточного фронта, рядовой, автоматчик 8 стр. роты. Награжден медалью «За боевые заслуги».

МИЛЕШКИН Сергей Иванович, родился в 1925 г. в с. Комыкино Плавского р-на Тульской обл. Призван в июне 1943 г. Тамбовским РВК Амурской обл. Участвовал в войне с Японией 09.08. - 03.09.1945 г. Награжден орденом Отечественной войны II ст. (1985 г.), медалями «За победу над Японией», юбилейными. Умер 22.07.1988 г. (Константиновский р-н, с Константиновка)

МИЛИЕНКО Николай Федорович, родился в 1924 г. в п. Майский Мазановского р-на Амурской обл. Участвовал в Великой Отечественной войне 1941-1945 гг. Награжден орденом Отечественной войны II ст. (1985 г.), медалями юбилейными.

МИЛОВАНОВ Василий Михайлович, родился 06.01.1924 г. в д. Ключевая Венгеровского р-на Новосибирской обл. Призван 30.08.1942 г. Селемджинским РВК Амурской обл. Участвовал в Великой Отечественной войне 1941-1945 гг. в составе 1289 стрелкового полка 110 стрелковой дивизии 50 армии 2 Белорусского фронта, сержант, ком. отделения. Награжден орденом Отечественной войны II ст. (1985 г.), медалями «За отвагу» (трижды), «За взятие Кенигсберга», «За победу над Германией», юбилейными. (Селемджинский р-н, пгт. Токур)

МИЛОСЕРДОВ Виктор Григорьевич, родился в 1920 г. в с. Тамбовка Тамбовского р-на Амурской обл. Призван в 1941 г. Бирским РВК Еврейской АО Хабаровского края. Участвовал в войне с Японией 09.08. - 03.09.1945 г. в составе штаба 15 армии 2 Дальневосточного фронта, сержант, ст. экспедитор политотдела. Награжден медалью «За боевые заслуги».

МИЛОСЕРДОВ Григорий Григорьевич, родился в 1922 г. в г. Свободный Амурской обл. Участвовал в Великой Отечественной войне 1941-1945 гг. Награжден орденом Отечественной войны II ст. (1985 г.), медалями юбилейными.

МИЛОСЕРДОВ Михаил Григорьевич, родился в 1922 г. в с. Подгорное Тамбовской обл. Призван в 1941 г. Свободненским РВК Амурской обл. (Биробиджанским РВК Еврейской АО Хабаровского края). Участвовал в Великой Отечественной войне 1941-1945 гг. в составе 202 легкого артиллерийского полка 4 гв. легкой артиллерийской бригады 2 гв. артиллерийской дивизии прорыва РГК Западного, Сталинградского, Донского, Южного, 4 Украинского фронтов, гв. ст. сержант, химинструктор, наводчик орудия 3 батареи. Награжден орденом Отечественной войны II ст. (1944 г.), медалями «За отвагу», «За оборону Сталинграда», «За освобождение Праги».

МИЛЬКОВ Григорий Семенович, родился 28.12.1919 г. в с. Попова Гора Вологодского р-на Архангельской обл. Призван 09.08.1940 г. Мазановским РВК Амурской обл. из с. Таскино. Участвовал в Великой Отечественной войне 1941-1945 гг. в составе 383 стрелкового полка 121 стрелковой дивизии 30 стрелкового корпуса 60 армии; 473 стрелкового полка 99 стрелковой дивизии 54 стрелкового корпуса 51 армии Южного, Западного, Юго-Западного, Брянского, 1 Украинского, Центрального фронтов, ст. сержант, ком. орудийного расчета, ком. тяги 1 батареи 76 мм пушек. Был трижды ранен. Награжден орденами Отечественной войны II ст. (1944 г.), Красной Звезды, Славы III ст., «Знак Почета», медалями «За отвагу», «За взятие Вены», «За взятие Будапешта», «За победу над Германией», юбилейными. Умер 11.12.1977 г. (Мазановский р-н, с. Таскино)

МИЛЬЧЕНКО Афанасий Маркович, родился в 1918 г. в с. Верхняя Полтавка Константиновского р-на Амурской обл. Призван 10.07.1941 г. Мазановским РВК Амурской обл. из п. Норск. Участвовал в Великой Отечественной войне 1941-1945 гг. в составе 244 стрелкового полка 41 стрелковой дивизии 63 армии Воронежского, Брянского фронтов, мл. сержант, наводчик 2 минометной роты. Участник Курской битвы. Был ранен, комиссован. Награжден медалью «За отвагу».

МИЛЮШОВ Михаил Васильевич. Участвовал в Великой Отечественной войне 1941-1945 гг. в составе 64 механизированной бригады 7 механизированного корпуса 2 Украинского фронта, рядовой. Награжден медалью «За освобождение Праги». (Мазановский р-н)

МИЛЯЕВ Никита Ермолаевич, родился в 1914 г. в с. Никольское Никольского р-на Воронежской обл. Призван 23.07.1941 г. Селемджинским РВК Амурской обл. Участвовал в Великой Отечественной войне 1941-1945 гг. в составе 606 стрелкового полка 139 стрелковой дивизии 10 армии Западного фронта, сержант, пом. ком. взвода. Был ранен 03.08.1942 г., 19.03.1943 г. Награжден орденами Отечественной войны II ст. (1945 г), I ст. (1985 г.), медалями «За победу над Германией», юбилейными. (Селемджинский р-н, пгт. Экимчан)

МИНАВЩИКОВ Петр Иннокентиевич, родился в 1911 г. Призван в 1941 г. Свободненским РВК Амурской обл. Участвовал в войне с Японией 09.08. - 03.09.1945 г. в составе 70 стрелкового полка 3 стрелковой дивизии 2 Краснознаменной армии 2 Дальневосточного фронта, рядовой, разведчик взвода конной разведки. Награжден медалью «За боевые заслуги».

МИНАКОВ Александр Сергеевич, родился в 1920 г. в с. Мазаново Мазановского р-на Амурской обл. Участвовал в Великой Отечественной войне 1941-1945 гг. Награжден орденом Отечественной войны II ст. (1985 г.), медалями юбилейными.

МИНАКОВ Владимир Анатольевич, родился в 1922 г. в с. Мазаново Мазановского р-на Амурской обл. Призван 19.02.1942 г. Мазановским РВК из с. Новокиевский Увал. Участвовал в войне с Японией 09.08. - 03.09.1945 г. в составе 293 отдельного истребительного противотанкового дивизиона 366 стрелковой дивизии 5 армии 1 Дальневосточного фронта, мл. сержант, шофер. Награжден орденом Отечественной войны II ст. (1985 г.), медалями «За боевые заслуги», «За победу над Японией», юбилейными.

МИНАКОВ Григорий Григорьевич, родился в 1925 г. Призван в 1942 г. Белогорским РВК Амурской обл. Участвовал в войне с Японией 09.08. - 03.09.1945 г. в составе 639 стрелкового полка 231 стрелковой дивизии 1 Краснознаменной армии 1 Дальневосточного фронта, рядовой, снайпер 5 стр. роты 2 стр. батальона. Награжден медалью «За отвагу».

МИНАКОВ Леонид Фокеевич, родился в 1920 г. в с. Слава Мазановского р-на Амурской обл. Призван в 1941 г. Смидовичским РВК Еврейской АО Хабаровского края. Участвовал в Великой Отечественной войне 1941-1945 гг. в составе 278 гаубичного артиллерийского полка 22 артиллерийской дивизии 1 Белорусского фронта, мл. сержант, ком. отделения тяги 3 батареи. Награжден орденом Отечественной войны II ст. (1985 г.), медалями «За боевые заслуги», «За победу над Германией», юбилейными.

МИНАКОВ Николай Никифорович, родился в 1920 г. в с. Слава Мазановского р-на Амурской обл. Участвовал в Великой Отечественной войне 1941-1945 гг. Награжден орденом Отечественной войны II ст. (1985 г.), медалями юбилейными.

МИНАКОВ Тимофей Зиновьевич, родился 22.09.1924 г. в с. Слава Мазановского р-на Амурской обл. Призван в 1942 г. Курганским РВК Курганской обл. Участвовал в Великой Отечественной войне 1941-1945 гг. в составе 27 армейской пушечной артиллерийской бригады 2 Украинского фронта, рядовой, лаборатарист артиллерийского парка. Награжден орденом Отечественной войны II ст. (1985 г.), медалями «За боевые заслуги», «За победу над Германией», юбилейными.

МИНАКОВ Федор Леонтьевич, родился в 1923 г. Призван 08.01.1942 г. Мазановским РВК Амурской обл. Участвовал в Великой Отечественной войне 1941-1945 гг. в составе 881 стрелкового полка 158 стрелковой дивизии 39 армии 3 Белорусского фронта, рядовой, стрелок 1 стр. батальона. Был тяжело ранен. Награжден медалью «За боевые заслуги».

МИНГАЛЕВА Людмила Алексеевна, родилась 17.11.1923 г. в г. Иркутск Иркутской обл. Призвана Уманьским ГВК Кевской обл. Украинской ССР. Участвовала в Великой Отечественной войне 1941-1945 гг. в составе 178 стрелкового полка, ст. сержант, медсестра. Награждена медалями «За победу над Германией», юбилейными. (Селемджинский р-н, с. Стойба)

МИНЖУЛИН (МЕНЖУЛИН) Георгий Александрович, родился в 1922 г. в с. Коршуновка Михайловского р-на Амурской обл. Призван в июле 1941 г. Михайловским РВК. Участвовал в Великой Отечествен-

ной войне 1941-1945 гг. в составе 927 отдельного корпусного саперного батальона 98 стрелкового корпуса Ленинградского, 2 Белорусского фронтов, ефрейтор, сапер. Награжден орденом Отечественной войны II ст. (1985 г.), медалями «За отвагу», юбилейными.

МИНЖУЛИН Иван Александрович, родился в 1926 г. в с. Коршуновка Михайловского р-на Амурской обл. Участвовал в Великой Отечественной войне 1941-1945 гг. Награжден орденом Отечественной войны II ст. (1985 г.), медалями юбилейными.

МИНЖУЛИН Константин Павлович, родился в 1923 г. в с. Райчиха Михайловского р-на Амурской обл. Призван в 1941 г. Архаринским РВК Амурской обл. Участвовал в Великой Отечественной войне 1941-1945 гг. В августе 1942 г. был ранен, комиссован. Вновь призван. Участвовал в войне с Японией 09.08. - 03.09.1945 г. в составе 155 отдельного батальона связи. Награжден орденом Отечественной войны II ст. (1985 г.), медалями юбилейными. (Архаринский р-н)

МИНЖУЛИН Матвей Максимович, родился в 1920 г. в г. Райчихинск Амурской обл. Участвовал в Великой Отечественной войне 1941-1945 гг. Награжден орденом Отечественной войны II ст. (1985 г.), медалями юбилейными.

МИНЖУЛИН Федор Павлович, родился в 1916 г. Призван в 1942 г. Ивановским РВК Амурской об. Участвовал в Великой Отечественной войне 1941-1945 гг. в составе 269 легкого артиллерийского полка 31 танкового корпуса, рядовой, разведчик взвода управления. Награжден медалями «За отвагу» (дважды).

МИНОВА Анна Ивановна, родилась в 1923 г. в с. В.-Кары Василевского р-на Татарской АССР. Участвовала в войне с Японией 09.08. - 03.09.1945 г. в составе 613 батальона аэродромного обслуживания, сержант. Награждена орденом Отечественной войны II ст. (1985 г.), медалями юбилейными.

МИНЬКАЧ Яким Григорьевич, родился 06.09.1919 г. в д. Кукурики Гловянского р-на Волынской обл. Украинской ССР. Призван 15.09.1940 г. Любомельским РВК. Волынской обл. Участвовал в Великой Отечественной войне 1941-1945 гг. в составе 119 отдельного дивизиона противотанковой обороны 118 стрелковой дивизии, рядовой, орудийный номер. Был пленен 17.07.1941 г., освобожден в мае 1945 г. Находился на спецпоселении до 09.10.1951 г. Награжден медалями «За победу над Германией», юбилейными. (Селемджинский р-н, пгт. Токур)

МИНЬКО Николай Прохорович, родился 19.02.1913 г. Участвовал в войне с Японией 09.08. - 03.09.1945 г. в составе 53 отдельного батальона воздушного наблюдения, оповещения, связи, рядовой, повозочный. Награжден медалью «За победу над Японией». Умер 19.10.1989 г. (Октябрьский р-н)

МИНЬКОВ Алексей Иванович, родился в 1916 г. в с. Путятино Мазановского р-на Амурской обл. Призван 08.07.1943 г. Мазановским РВК из с. Новокиевский Увал. Участвовал в войне с Японией 09.08. - 03.09.1945 г. в составе 919 отдельного батальона связи 88 стрелкового корпуса, старшина, старшина роты технической связи, ст. механик. Награжден медалью «За боевые заслуги».

МИРЗОЕВ Аждар Ага Мамед-оглы, родился 15.05.1921 г. в г. Аргаван Азербайджанской ССР. Призван 15.01.1942 г. Узинским РВК. Участвовал в Великой Отечественной войне 1941-1945 гг. в составе 36 трофейного батальона, рядовой, стрелок. Был в плену с декабря 1943 г. по май 1945 г. Награжден медалями «За победу над Германией», юбилейными. (Селемджинский р-н, пгт. Токур)

МИРОНЕНКО Василий Филиппович, родился в 1926 г. в с. Ерковцы Ивановского р-на Амурской обл. Участвовал в Великой Отечественной войне 1941-1945 гг. Награжден орденом Отечественной войны II ст. (1985 г.), медалями юбилейными. (Ивановский р-н)

МИРОНЕНКО Михаил Тихонович, родился 04.12.1924 г. в д. Николаевка Кормянского р-на Гомельской обл. Белорусской ССР. Участвовал в Великой Отечественной войне 1941-1945 гг. С мая по октябрь 1943 г. находился в партизанском отряде им. Ворошилова. В октябре 1943 г. призван полевым военкоматом 197 полка. Воевал в составе 889 стрелкового полка, рядовой, стрелок. 09.02.1944 г. был тяжело ранен, комиссован. Инвалид войны II гр. Награжден орденом Отечественной войны II ст. (1985 г.), медалями «За победу над Германией», юбилейными. Умер в ноябре 1996 г. (пгт. Прогресс)

МИРОНЕНКО Павел Устинович, родился в 1924 г. в с. Бочкаревка Серышевского р-на Амурской обл. Призван в 1942 г. Тамбовским РВК Амурской обл. Участвовал в войне с Японией 09.08. - 03.09.1945 г. в составе 355 отдельного батальона морской пехоты 13 бригады морской пехоты Тихоокеанского флота, рядовой, пулеметчик. Награжден орденом Отечественной войны II ст. (1985 г.), медалями «За боевые заслуги», юбилейными. (Тамбовский р-н, с. Раздольное)

МИРОНЕНКО Сергей Савельевич, родился в 1925 г. в с. Новокиевка Мазановского р-на Амурской обл. Участвовал в Великой Отечественной войне 1941-1945 гг. Награжден орденом Отечественной войны II ст. (1985 г.), медалями юбилейными.

МИРОНКОВ Яков Федорович, родился 07.06.1927 г. в с. Слава Мазановского р-на Амурской обл. Призван 27.11.1944 г. Мазановским РВК из с. Новокиевский Увал. Участвовал в войне с Японией 09.08. - 03.09.1945 г. Ст. радист-телеграфист. Награжден медалями, «За победу над Японией», юбилейными. (Мазановский р-н, с. Новокиевский Увал)

МИРОНОВ Евгений Петрович, родился 01.01.1926 г. Призван 01.09.1943 г. Саткинским РВК. Участвовал в Великой Отечественной войне 1941-1945 гг. в составе 1111 стрелкового полка 330 стрелковой дивизии 2 Белорусского фронта, рядовой, стрелок. Был ранен, комиссован. Умер в августе 1981 г. (Мазановский р-н, с. Молчаново)

МИРОНОВ Леонид Федорович, родился в 1926 г. в с. Краснояро-во Мазановского р-на Амурской обл. Участвовал в войне с Японией 09.08. - 03.09.1945 г. Награжден орденом Отечественной войны II ст. (1985 г.), медалями «За победу над Японией», юбилейными.

МИРОНЧЕНКО Алексей Иванович, родился в 1915 г. в с. Путятино Мазановского р-на Амурской обл. Призван 17.07.1944 г. Минским ГВК г. Минск Белорусской ССР. Участвовал в Великой Отечественной войне 1941-1945 гг. в составе 1264 стрелкового полка 380 стрелковой дивизии 2 Белорусского фронта, ст. сержант, ком. отделения роты ПТР. Был ранен, комиссован. Награжден медалями «За отвагу», «За победу над Германией. (Мазановский р-н, с. Таскино)

МИРОТВОРЦЕВ Андрей Алексеевич, родился в 1913 г. в п. Норск Мазановского р-на Амурской обл. Участвовал в Великой Отечественной войне 1941-1945 гг. Награжден орденом Отечественной войны I ст. (1985 г.), медалями юбилейными.

МИРОТВОРЦЕВ Семен Алексеевич, родился в 1910 г. в п. Усть-Норск Мазановского р-на Амурской обл. Призван 09.03.1942 г. Мазановским РВК из с. Новокиевский Увал. Участвовал в Великой Отечественной войне 1941-1945 гг. в составе 971 отдельного батальона связи 65 стрелкового корпуса 5 армии Западного, 3 Белорусского фронтов, рядовой, шофер. Награжден орденами Отечественной войны II ст. (1985 г.), Красной Звезды, медалями «За отвагу», «За победу над Германией», юбилейными.

МИРОШНИК Михаил Петрович, родился в 1921 г. Призван в октябре 1940 г. Михайловским РВК Амурской обл. Участвовал в войне с Японией 09.08. - 03.09.1945 г. в составе 183 стрелкового полка 35 стрелковой дивизии 5 стрелкового корпуса 2 Дальневосточного фронта, ст. сержант, ком. пулеметного отделения. Награжден медалью «За отвагу».

МИРОШНИКОВ Григорий Иванович, родился в 1923 г. Призван 14.08.1942 г. Мазановским РВК Амурской обл. из с. Новокиевский Увал. Участвовал в Великой Отечественной войне 1941-1945 гг. в составе 353 гв. стрелкового полка 114 гв. стрелковой дивизии 3 Украинского фронта, гв. сержант, ком. отделения 2 минометной роты. Был тяжело ранен. Награжден медалями «За отвагу», «За боевые заслуги».

МИРОШНИЧЕНКО Алексей Дмитриевич, родился в 1909 г. Участвовал в Великой Отечественной войне 1941-1945 гг. Награжден орденом Отечественной войны II ст. (1985 г.), медалями юбилейными. Проживал в пгт Прогресс.

МИРОШНИЧЕНКО Алексей Иванович, родился 13.05.1917 г. в с. Васильевка Белогорского р-на Амурской обл. Участвовал в Великой Отечественной войне 1941-1945 гг. в составе 50 стрелкового полка НКВД 2 Белорусского фронта, 16 погранотряда Белорусской ССР, участвовал в разгроме банд бендеровцев. Награжден орденами Отечественной войны II ст. (1985 г.), Красной Звезды, медалями «За боевые заслуги», «За взятие Кенигсберга», «За взятие Берлина», «За освобождение Будапешта», юбилейными. (Белогорский р-н)

МИРОШНИЧЕНКО Антон Григорьевич, родился в 1912 г. в с. Лебедино Мазановского р-на Амурской обл. Призван 25.04.1941 г. Белогорским РВК Амурской обл. Участвовал в Великой Отечественной войне 1941-1945 гг. в составе 12 пограничного полка войск НКВД 1 ударной армии 2 Прибалтийского, Северо-Западного фронтов, сержант, слесарь транспортного взвода. 31.07.1944 г. был тяжело ранен. Награжден орденами Отечественной войны II ст. (1985 г.), Славы III ст., медалями «За боевые заслуги», «За победу над Германией», юбилейными.

МИРОШНИЧЕНКО Василий Аркадьевич, родился в 1919 г. в с. Поповщина Раменского р-на Сумской обл. Украинской ССР. Призван 09.08.1940 г. Мазановским РВК Амурской обл. из с. Угловое. Участвовал в Великой Отечественной войне 1941-1945 гг. в составе батареи 45 мм пушек 12 гв. воздушно-десантного стрелкового полка 21 гв. воздушно-десантной дивизии Северо-Западного фронта, лейтенант, зам. ком. батареи 45 мм пушек. Награжден орденом Красной Звезды.

МИРОШНИЧЕНКО Иван Семенович, родился в 1904 г. Призван в июне 1942 г. Белогорским РВК Амурской обл. Участвовал в войне с Японией 09.08. - 03.09.1945 г. в составе 3 отдельного тяжелого понтонного полка 2 Дальневосточного фронта, рядовой, палубный понтонер 4 понтонной роты. Награжден медалью «За боевые заслуги».

МИРОШНИЧЕНКО Михаил Григорьевич, родился в 1912 г. в г. Сулин Ростовской обл. Призван Тамбовским РВК Амурской обл. из с. Новоалександровка. Участвовал в Великой Отечественной войне 1941-1945 гг. в составе 59 гв. артиллерийского полка 33 гв. стрелковой дивизии 4 Украинского фронта, гв. сержант, повозочный санчасти. Награжден медалью «За боевые заслуги».

МИРОШНИЧЕНКО Петр Яковлевич, родился в 1927 г. в с. Черная Речка Ивановского р-на Приморского края. Призван Архаринским РВК Амурской обл. Участвовал в войне с Японией 09.08. - 03.09.1945 г. в составе 553 стрелкового полка. Награжден орденом Отечественной войны II ст. (1985 г.), медалями юбилейными. (Архаринский р-н)

МИРОШНИЧЕНКО Фатей Иванович, родился в 1915 г. Призван 07.02.1943 г. Свободненским РВК Амурской обл. Участвовал в Великой Отечественной войне 1941-1945 гг. в составе 409 стрелковой дивизии 46 армии 2 Украинского фронта, рядовой, разведчик отдельной разведывательной роты. Был тяжело ранен. Награжден орденом Отечественной войны II ст. (1985 г.), медалями «За победу над Германией», юбилейными. (Мазановский р-н, с. Новокиевский Увал)

МИРОШНИЧЕНКО Федор Николаевич, родился 05.05.1924 г. в с. Нижние Мельницы Уразовского р-на Курской обл. Участвовал в Великой отечественной войне 1941-1945 гг; в войне с Японией 09.08. - 03.09.1945 г. в составе 49 гв. минометного полка 16 стрелковой дивизии. Награжден орденом Отечественной войны II ст. (1985 г.), медалям «За победу над Германией», «За победу над Японией», юбилейными. (Октябрьский р-н, с. Восточное)

МИРСАНОВ Василий Дмитриевич, родился в 1911 г. в с. Скобельцино Хингано-Архаринского р-на Амурской обл. Призван 10.07.1941 г. Мазановским РВК Амурской обл. из с. Новокиевский Увал. Участвовал в Великой Отечественной войне 1941-1945 гг. в составе 5 батареи 1033 артиллерийского полка 120 стрелковой дивизии Донского фронта; 6 батареи 139 гв. артиллерийского полка 69 гв. стрелковой дивизии Юго-Западного, Сталинградского, Донского, 2, 3 Украинских фронтов, гв. старшина, наводчик, ком. отделения разведки. Был ранен. Награжден орденом Красной Звезды, медалями «За отвагу» (дважды), «За боевые заслуги», «За оборону Сталинграда», «За взятие Будапешта», «За победу над Германией». (Мазановский р-на, с. Новокиевский Увал)

МИСЕЧКО Иван Моисеевич, родился в 1914 г. в с. Шумиловка Михайловского р-на Амурской обл. Призван в 1941 г. Михайловским РВК. Участвовал в войне с Японией 09.08. - 03.09.1945 г. в составе 186 артиллерийского полка 345 стрелковой дивизии 87 стрелкового корпуса 1 Дальневосточного фронта, сержант, тракторный механик 9 батареи. Награжден орденом Отечественной войны II ст. (1985 г.), медалями «За боевые заслуги», юбилейными.

МИТКАЛЕВ Егор Кузьмич, родился в 1905 г. Призван Свободненским РВК Амурской обл. Участвовал в войне с Японией 09.08. - 03.09.1945 г. в составе 158 стрелкового полка 190 стрелковой дивизии 1 Дальневосточного фронта, ефрейтор, ездовой минометной батареи. Награжден медалью «За боевые заслуги».

МИТРОФАНОВ Иван Андреевич, родился в 1910 г. Призван 18.06.1941 г. Мазановским РВК Амурской обл. из п. Норск. Участвовал в Великой Отечественной войне 1941-1945 гг. Рядовой. Награжден орденом Отечественной войны II ст. (1985 г.), медалями юбилейными.

МИТРОХИН Константин Михайлович, родился 22.11.1922 г. в с. Практичи Мазановского р-на Амурской обл. Призван 09.03.1942 г. Мазановским РВК. Участвовал в Великой Отечественной войне 1941-1945 гг. в составе 124 особой бригады; 294 стрелковой дивизии 5 армии 2 Прибалтийского фронта, сержант, ком. пулеметного отделения. Был дважды ранен. Инвалид войны. Награжден орденами Отечественной войны I ст. (1985 г.), II ст. (1944 г.), медалями «За победу над Германией», юбилейными. Умер 13.01.1985 г. (Мазановский р-н, с. Практичи)

МИТРОХИН Михаил Петрович, родился в 1906 г. в с. Еремеевка Сосновоборского р-на Пензенской обл. Участвовал в Великой Отечественной войне 1941-1945 гг. в составе Центрального фронта, мл. сержант. Участник Курской битвы. Был трижды ранен, контужен. Награжден медалью «За победу над Германией». (Мазановский р-н, с. Новороссийка)

МИТЬКО Сергей Маркович, родился в 1918 г. в д. Старые Турки Докшицкого р-на Молодечненской обл. Белорусской ССР. Призван 15.09.1943 г. Мазановским РВК Амурской обл. из с. Козловка. Участвовал в Великой Отечественной войне 1941-1945 гг. в составе 235 стрелкового полка 28 стрелковой дивизии 1, 2 Прибалтийских фронтов, рядовой, номер расчета батареи 120 мм минометов. Был ранен. Награжден медалью «За отвагу».

МИТЮКОВ Петр Мелентьевич, родился в 1918 г. в с. Ольгинск Селемджинского р-на Амурской обл. Призван в октябре 1938 г. Ермаковским РВК Красноярского края. Участвовал в Великой Отечественной войне 1941-1945 гг. в составе 220 минометного полка 14 артиллерийской бригады 16 артиллерийской дивизии прорыва РГК 2 Украинского фронта, лейтенант, ком. взвода управления. Награжден орденами Отечественной войны I ст. (1985 г.), II ст. (1945 г.), Красной Звезды, медалями «За победу над Германией», юбилейными.

МИТЯКИН Александр Илларионович, родился 29.08.1919 г. в п. Н-Турдаки Кочкуровского р-на, Мордовской АССР. Призван 12.09.1940 г. Охинским РВК Сахалинской обл. Участвовал в войне с Японией 09.08. - 03.09.1945 г. в составе 214 стрелкового полка 12 стрелковой дивизии 2 Краснознаменной армии 2 Дальневосточного фронта, ст. сержант, ком. отделения. Награжден орденом Славы III ст., медалями «За победу над Японией», юбилейными. (Селемджинский р-н, с. Огоджа)

МИТЯКОВ Александр Акимович, родился в 1912 г. в с. Волчкар Ерахтурского р-на Рязанской обл. Призван в 1941 г. Ивановским РВК Амурской обл. Участвовал в Великой Отечественной войне 1941-1945 гг. в составе 174 минометного полка РГК 8 армии Ленинградского фронта, ст. сержант, ком. минометного расчета. Награжден орденами Отечественной войны II ст. (1985 г.), Красной Звезды, медалями «За отвагу», «За оборону Ленинграда», юбилейными. (пгт. Прогресс)

МИФТАХОВ Габурауф Мифтахович, родился в 1924 г. Участвовал в Великой Отечественной войне 1941-1945 гг. в составе Брянского фронта. Награжден медалями «За отвагу», «За победу над Германией», юбилейными. (Сковородинский р-н, п. Талдан)

МИХАЙЛЕНКО Николай Иннокентьевич, родился в 1924 г. в с. Комаровка Мазановского р-на Амурской обл. Участвовал в Великой Отечественной войне 1941-1945 гг. Награжден орденом Отечественной войны II ст. (1985 г.), медалями юбилейными.

МИХАЙЛИН Павел Степанович, родился в 1919 г. в с. Соколовка Кражопольского р-на Винницкой обл. Украинской ССР. Призван в 1941 г. Бурейским РВК Амурской обл. Участвовал в Великой Отечественной войне 1941-1945 гг. в составе 55 отдельного гв. саперного батальона 2 гв. механизированного корпуса, гв. рядовой, сапер. Награжден орденами Отечественной войны II ст. (1985 г.), Красной Звезды, медалями юбилейными. (Архаринский р-н)

МИХАЙЛИЧЕНКО Алексей Федотович, родился в 1926 г. в с. Юбилейное Мазановского р-на Амурской обл. Призван 15.04.1945 г. Мазановским РВК. Участвовал в войне с Японией 09.08. - 03.09.1945 г. Рядовой. Награжден медалями «За победу над Японией», юбилейными.

МИХАЙЛИЧЕНКО Иван Акимович, родился в 1906 г. в с. Морозовка Октябрьского р-на Амурской обл. Призван 25.11.1941 г. Мазановским РВК Амурской обл. из с. Новая Уфа. Участвовал в войне с Японией 09.08.- 03.09.1945 г. в составе 112 стрелкового полка 190 стрелковой дивизии 5 армии 1 Дальневосточного фронта, рядовой, стрелок 6 стр. роты. Награжден медалями «За боевые заслуги», «За победу над Японией», юбилейными. (Зейский р-н, п. Юбилейный)

МИХАЙЛОВ Василий Трофимович, родился в 1908 г. Призван в 1943 г. Тамбовским РВК Амурской обл. Участвовал в Великой Отечественной войне 1941-1945 гг. в составе 220 стрелкового полка 4 стрелковой дивизии 69 армии 1 Белорусского фронта, рядовой, стрелок 5 стр. роты. Награжден медалью «За отвагу».

МИХАЙЛОВ Иван Григорьевич, родился в 1910 г. Призван в июне 1941 г. Тамбовским РВК Амурской обл. Участвовал в Великой Отечественной войне 1941-1945 гг. в составе 184 гаубичного полка. Награжден медалями «За отвагу», «За боевые заслуги», «За победу над Германией», юбилейными. (Константиновский р-н)

МИХАЙЛОВ Иван Константинович, родился 25.03.1924 г. в п. Кировск Зейского р-на Амурской обл. Призван 20.08.1942 г. Зейским РВК. Участвовал в войне с Японией 09.08. - 03.09.1945 г. в составе 70 стрелкового полка 3 стрелковой дивизии 2 Краснознаменной армии 2 Дальневосточного фронта, ефрейтор, заряжающий истребительной противотанковой батареи. Награжден орденом Отечественной войны II ст. (1985 г.), медалями «За отвагу», «За победу над Японией», юбилейными. (Селемджинский р-н, п. Златоустовск)

МИХАЙЛОВ Иннокентий Лаврентьевич, родился 11.05.1926 г. в с. Бартамеево Тарбагатайского р-на Бурят-Монгольской АССР. Призван 17.11.1943 г. Тарбагатайским РВК. Участвовал в Великой Отечественной войне 1941-1945 гг. в составе 130 танковой бригады, рядовой, стрелок. 30.03.1945 г. был тяжело ранен, комиссован. Награжден медалями «За победу над Германией», юбилейными. (Селемджинский р-н, с. Огоджа)

МИХАЙЛОВ Николай Никандрович, родился в 1923 г. в д. Велендаль Бежаницкого р-на Псковской обл. Участвовал в Великой Отечественной войне в составе 15 тяжелой минометной бригады, ст. сержант, санинструктор. Награжден орденом Отечественной войны II ст. (1985 г.), медалями «За победу над Германией», юбилейными. (Селемджинский р-н, пгт Февральск)

МИХАЙЛОВ Николай Никитович, родился 18.05.1921 г. в с. Отрадово Куюргазинского р-на Башкирской АССР. Призван 08.10.1940 г. Куюргазинским РВК. Участвовал в войне с Японией 09.08. - 03.09.1945 г. в составе 85 отдельной телеграфно-строительной роты, рядовой, повар. Награжден медалями «За победу над Японией», юбилейными. (Селемджинский р-н, пгт. Токур)

МИХАЙЛОВ Павел Антонович, родился в 1921 г. в с. Путятино Мазановского р-на Амурской обл. Призван 19.02.1942 г. Мазановским РВК из с. Путятино. Участвовал в войне с Японией 09.08. - 03.09.1945 г. в составе 293 отдельного истребительного противотанкового дивизиона 366 стрелковой дивизии 5-й армии 1-го Дальневосточного фронта, ефрейтор, разведчик. Награжден орденом Отечественной войны II ст. (1985 г.), медалями «За боевые заслуги», «За победу над Японией», юбилейными.

МИХАЙЛОВ Петр Епифанович, родился в 1918 г. в с. Хотиевка Рославльского р-на Смоленской обл. Призван 21.10.1939 г. Жуковским РВК. Участвовал в Великой Отечественной войне 1941-1945 гг. в составе 47 артиллерийского полка 147 стрелковой дивизии, рядовой, ковочный кузнец. Находился в плену с 15.09.1941 г. Награжден медалями «За победу над Германией», юбилейными. (Селемджинский р-н, п. Союзный)

МИХАЙЛОВСКИЙ Александр Самойлович, родился 16.03.1915 г. в с. Путятино Мазановского р-на Амурской обл. Призван 23.08.1942 г. Мазановским РВК из с. Новокиевский Увал. Участвовал в войне с Японией 09.08. - 03.09.1945 г. в составе 30 отдельной стрелковой бригады 1 Дальневосточного фронта, ст. сержант, оружейный - пулеметный мастер. Награжден медалями «За победу над Японией», юбилейными. Умер 02.07.1996 г. (Мазановский р-н, с. Путятино).

МИХАЙЛОВСКИЙ Иван Самойлович, родился в 1918 г. в с. Путятино Мазановского р-на Амурской обл. Призван 10.03.1940 г. Мазановским РВК. Участвовал в Великой Отечественной войне 1941-1945 гг. Рядовой. Награжден орденом Отечественной войны II ст. (1985 г.), медалями юбилейными.

МИХАЙЛОВСКИЙ Николай Захарович, родился в 1920 г. в с. Алексеевка, Цурунинского р-на Алтайского края. Призван в 1940 г. Шимановским РВК Амурской обл. Участвовал в войне с Японией 09.08. - 03.09.1945 г. в составе 560 стрелкового полка 345 стрелковой дивизии 1 Дальневосточного фронта, ст. сержант, пом. ком. взвода 6 стр. роты. Награжден медалью «За боевые заслуги».

МИХАЙЛЮК Иван Никитович, родился в 1923 г. в с. Верхне-Белая Ромненского р-на Амурской обл. Участвовал в войне с Японией 09.08. - 03.09.1945 г. в составе 632 стрелкового полка 32 стрелковой бригады, сержант. Награжден орденом Отечественной войны II ст. (1985 г.), медалями юбилейными. (Архаринский р-н)

МИХАЙЛЮК Иван Никитович, родился в 1918 г. в с. Крутиное Хмельницкого р-на Винницкой обл. Украинской ССР. Призван в 1942 г. Селемджинским РВК Амурской обл. Участвовал в войне с Японией 09.08. - 03.09.1945 г. в составе 488 стрелкового полка 363 стрелковой дивизии 35 армии 1 Дальневосточного фронта, сержант, ком. отделения 1 стр. батальона. Награжден медалью «За боевые заслуги».

МИХАЛАП Петр Степанович, родился в 1916 г. в с. Практичи Мазановского р-на Амурской обл. Участвовал в Великой Отечественной войне 1941-1945 гг. Награжден орденом Отечественной войны II ст. (1985 г.), медалями юбилейными.

МИХАЛЕВ Иван Александрович, родился в 1902 г. в д. Ново-Бунево Рогнединского р-на Брянской обл. Призван Архаринским РВК Амурской обл. Участвовал в Великой Отечественной войне 1941-1945 гг. в составе 65 стрелкового полка, рядовой. Награжден орденом Отечественной войны II ст. (1985 г.), медалями юбилейными. (Архаринский р-н)

МИХАЛЕВ Иван Федорович, родился 17.08.1914 г. в д. Клементьево Становлянского р-на Липецкой обл. Участвовал в войне с Японией 09.08. - 03.09.1945 г. в составе 72 механизированной бригады 10 механизированного корпуса 2 Дальневосточного фронта. Награжден орденом Отечественной войны II ст. (1985 г.), медалями «За победу над Японией», юбилейными. (Белогорский р-н)

МИХАЛЕВИЧ Василий Кириллович, родился в 1912 г. в с. Остяцк Северного р-на Новосибирской обл. Призван 27.04.1943 г. Мазановским РВК Амурской обл. из с. Козловка. Участвовал в Великой Отечественной войне 1941-1945 гг. Рядовой. Награжден орденом Отечественной войны II ст. (1985 г.), медалями юбилейными.

МИХАЛЕЦ Виктор Максимович, родился в 1920 г. в с. Петровка Мазановского р-на Амурской обл. Участвовал в Великой Отечественной войне 1941-1945 гг. Награжден орденом Отечественной войны II ст. (1985 г.), медалями юбилейными.

МИХАЛЕЦ Иван Федорович, родился в 1917 г. в с. Петровка Мазановского р-на Амурской обл. Участвовал в Великой Отечественной войне 1941-1945 гг. Награжден орденом Отечественной войны II ст. (1985 г.), медалями юбилейными.

МИХАЛЕЦ Сергей Федорович, родился в 1912 г. в с. Петровка Мазановского р-на Амурской обл. Призван 22.06.1941 г. Серышевским РВК Амурской обл. Участвовал в войне с Японией 09.08. - 03.09.1945 г. в составе 115 отдельного батальона авиаобслуживания, мл. сержант, шофер. Награжден орденом Отечественной войны II ст. (1985 г.), медалями «За победу над Японией», юбилейными. Умер в 1991 г. (Мазановский р-н, с. Петровка)

МИХАЛЕВ Иннокентий Лаврентьевич, родился в 1926 г. Участвовал в Великой Отечественной войне 1941-1945 гг. в составе 130 танковой бригады, рядовой, башенный стрелок. 03.03.1945 г. был ранен. Проходил лечение в эвакогоспитале № 3694. (Селемджинский р-н, с. Огоджа)

МИХАЛКО Карл Елисеевич, родился в 1925 г. в с. Прядчино Благовещенского р-на Амурской обл. Участвовал в Великой Отечественной войне 1941-1945 гг. Награжден орденом Отечественной войны II ст. (1985 г.), медалями юбилейными.

МИХАЛЬЧЕНКО Григорий Федорович, родился в 1916 г. в с. Ново-Рыбинка Алексеевского р-на Целиноградской обл. Призван 23.03.1943 г. Сковородинским РВК Амурской обл. Участвовал в Великой Отечественной войне 1941-1945 г. в составе 12 самоходной артиллерийской бригады 1 Белорусского фронта, мл. сержант, автоматчик моторизованного батальона автоматчиков. Награжден орденом Отечественной войны II ст. (1985 г.), медалями «За отвагу», «За боевые заслуги», юбилейными. (Зейский р-н)

МИХАЛЬЧУК Алексей Иванович, родился в 1920 г. Призван 20.02.1942 г. Мазановским РВК Амурской обл. из п. Майский. Участвовал в войне с Японией 09.08. - 03.09.1945 г. в составе 77 отдельного саперного батальона 3 стрелковой дивизии 2 Краснознаменной армии 2 Дальневосточного фронта, рядовой, сапер. Награжден медалями «За боевые заслуги», «За победу над Японией».

МИХАЛЬЧУК Захар Иванович, родился в 1922 г. в г. Мозыре Гомельской обл. Белорусской ССР. Призван 20.02.1942 г. Мазановским РВК Амурской обл. из п. Майский. Участвовал в Великой Отечественной войне 1941-1945 гг. Рядовой. Награжден Орденом Отечественной войны II ст. (1985 г.), медалями юбилейными.

МИХАЛЬЧУК Яков Филиппович, родился в 1927 г. в с. Богословка Мазановского р-на Амурской обл. Участвовал в войне с Японией 09.08. - 03.09.1945 г. Награжден орденом Отечественной войны II ст. (1985 г.), медалями «За победу над Японией», юбилейными.

МИХАНОВ (МИХОНОВ) Николай Сергеевич, родился в 1918 г. Призван 25.11.1941 г. Свободненским ГВК Амурской обл. Участвовал в Великой Отечественной войне 1941-1945 гг. в составе 208 гв. легкого артиллерийского полка 7 гв. легкой артиллерийской бригады Калининского, Западного фронтов, гв. рядовой, разведчик-наблюдатель; 1264 стрелкового полка 380 стрелковой дивизии 22 армии 3 Белорусского фронта, рядовой, автоматчик. Был трижды ранен, в июле 1943 г. - тяжело. Награжден орденом Отечественной войны II ст. (1947 г.), медалями «За отвагу», юбилейными.

МИХЕЕВ Петр Васильевич, родился в 1917 г. в с. Зеньковка Константиновского р-на Амурской обл. Призван 15.03.1942 г. Тамбовским РВК Амурской обл. Участвовал в Великой Отечественной войне 1941-1945 гг. в составе 250 курсантской стрелковой бригады Брянского фронта, рядовой, стрелок. 24.09.1942 г. под Воронежем был тяжело ранен, комиссован. Инвалид войны II гр. Награжден орденом Отечественной войны II ст. (1946 г.), медалями юбилейными. (Тамбовский р-н, с. Новоалександровка)

МИХЕЕВ Семен Николаевич, родился в 1914 г. в д. Енксево Ропчинского р-на Марийской АССР. Призван 11.07.1941 г. Мазановским РВК Амурской обл. из с. Новокиевский Увал. Участвовал в войне с Японией 09.08. - 03.09.1945 г. в составе 2 отряда 5 воздухоплавательного дивизиона аэростатов артиллерийского наблюдения

2 Краснознаменной армии 2 Дальневосточного фронта, рядовой, стрелок-воздухоплаватель. Награжден медалями «За боевые заслуги», «За победу над Японией».

МИХОЛАП Александр Алексеевич, родился в 1922 г. в с. Практичи Мазановского р-на Амурской обл. Участвовал в Великой Отечественной войне 1941-1945 гг. Награжден орденом Отечественной войны II ст. (1985 г.), медалями юбилейными.

МИХОЛАП Василий Васильевич, родился 03.01.1911 г. в с. Практичи Мазановского р-на Амурской обл. Призван 14.06.1941 г. Мазановским РВК из с. Практичи. Участвовал в войне с Японией 09.08. - 03.09.1945 г. в составе 107 отдельного пулеметного батальона Дальневосточного фронта, ст. сержант, пом. ком. взвода. Награжден орденом Отечественной войны II ст. (1985 г.), медалями «За победу над Японией», юбилейными. Умер 16.11.1988 г. (Мазановский р-н, с. Практичи)

МИХОЛАП Василий Маркович, родился в 1923 г. в г. Дубоссары Молдавской ССР. Призван 09.05.1942 г. Мазановским РВК Амурской обл. из с. Практичи. Участвовал в Великой Отечественной войне 1941-1945 гг. Рядовой. Награжден орденом Отечественной войны II ст. (1985 г.), медалями юбилейными.

МИХОЛАП Василий Степанович, родился в 1921 г. в с. Практичи Мазановского р-на Амурской обл. Призван в 1940 г. Участвовал в войне с Японией 09.08. - 03.09.1945 г. в составе 145 роты спецминирования 46 отдельной минированной бригады 1 Дальневосточного фронта, мл. сержант, ком. отделения. Награжден орденами Отечественной войны II ст. (1985 г.), Славы III ст., медалями «За победу над Японией», юбилейными.

МИХОЛАП Виктор Максимович, родился в 1927 г. в с. Практичи Мазановского р-на Амурской обл. Призван 28.11.1944 г. Мазановским РВК. Участвовал в войне с Японией 09.08. - 03.09.1945 г. Умер в 1987 г. (Мазановский р-н, с. Мазаново)

МИХОЛАП Дормидонт Илларионович, родился 26.09.1926 г. в с. Козюличи Кировского р-на Могилевской обл. Белорусской ССР. Призван 12.11.1943 г. Мазановским РВК Амурской обл. из с. Практичи. Участвовал в войне с Японией 09.08. - 03.09.1945 г. Лейтенант. Награжден медалью «За победу над Японией», юбилейными. Умер 06.01.1975 г. (Мазановский р-н, с. Практичи)

МИХОЛАП Иван Назарович, родился в 1921 г. в с. Практичи Мазановского р-на Амурской обл. Призван в 1940 г. Мазановским РВК. Участвовал в Великой Отечественной войне 1941-1945 гг. в составе 3 гв. воздушно-десантного стрелкового полка 1 гв. воздушно-десантной дивизии Северо-Западного фронта, лейтенант, ком. взвода ПТР. Был ранен. Награжден орденами Отечественной войны I ст. (1985 г.), Красной Звезды, медалями «За победу над Германией», юбилейными.

МИХОЛАП Николай Афанасьевич, родился в 1919 г. в с. Воскресеновка Сахалинской обл. Призван в сентябре 1939 г. Мазановским РВК Амурской обл. Участвовал в войне с Японией 09.08. - 03.09.1945 г. в составе 214 моторизованного пулеметного батальона 214 танковой бригады 16 армии 2 Дальневосточного фронта, ст. сержант, ком. пулеметного отделения. Был трижды ранен. Награжден орденом Красной Звезды, медалью «За победу над Японией». Умер в 1947 г.

МИХОЛАП Петр Иванович, родился в 1923 г. в с. Стойба Селемджинского р-на Амурской обл. Участвовал в Великой Отечественной войне 1941-1945 гг. Награжден орденом Отечественной войны II ст. (1985 г.), медалями юбилейными.

МИХОЛАП Яков Абрамович, родился в 1904 г. Призван 14.03.1942 г. Мазановским РВК Амурской обл. из с. Практичи. Участвовал в Великой Отечественной войне 1941-1945 гг. в составе 1520 пушечного артиллерийского полка 3 пушечной артиллерийской бригады 38 армии 1 Белорусского, 4 Украинского фронтов, мл. сержант, тракторный механик 5 батареи. Награжден медалью «За отвагу».

МИХОЛАПОВ В.В. Участвовал в Великой Отечественной войне 1941-1945 гг. в составе 73 гв. стрелкового полка 25 гв. стрелковой дивизии 26 гв. стрелкового корпуса 2 Украинского фронта, рядовой. Был ранен.

МИХОЛАПОВ Яков Ильич, родился в 1919 г. в с. Практичи Мазановского р-на Амурской обл. Участвовал в Великой Отечественной войне 1941-1945 гг. Награжден орденом Отечественной войны II ст. (1985 г.), медалями юбилейными.

МИЧУРИН Павел Александрович, родился в 1915 г. в г. Наро-Фоминск Московской обл. Призван 24.07.1941 г. Мазановским РВК Амурской обл. из с. Белоярово. Участвовал в войне с Японией 09.08. - 03.09.1945 г. в составе 500 стрелкового полка 396 стрелковой дивизии 2 Краснознаменной армии 2 Дальневосточного фронта, лейтенант, ком. взвода автоматчиков. Штурмовал Ганцзинский укрепрайон. Награжден медалями «За боевые заслуги», «За победу над Японией», юбилейными.

МИШИН Василий Михайлович, родился в 1918 г. Призван 09.08.1940 г. Мазановским РВК Амурской обл. Участвовал в войне с Японией 09.08. – 03.09.1945 г. Рядовой. Награжден медалями «За победу над Японией», юбилейными. (Мазановский р-н, с. Юбилейное)

МИШИН Виктор Максимович, родился в 1915 г. в с. Богословка Мазановского р-на Амурской обл. Призван Михайловским РВК Амурской обл. Участвовал в войне с Японией 09.08. - 03.09.1945 г. в составе 630 стрелкового полка 388 стрелковой дивизии 15 армии 2 Дальневосточного фронта, сержант. Награжден орденом Отечественной войны II ст. (1985 г.), медалями «За боевые заслуги», «За победу над Японией», юбилейными.

МИШИН Дмитрий Никитович, родился 20.03.1926 г. в с. Богословка Мазановского р-на Амурской обл. Призван в 1943 г. Мазановским РВК. Участвовал в войне с Японией 09.08. - 03.09.1945 г. в составе 97 стрелкового полка 187 стрелковой дивизии 17 стрелкового корпуса 25 армии 1 Дальневосточного фронта, рядовой, минометчик. Награжден орденом Отечественной войны IIст. (1985 г.), медалями «За отвагу», «За боевые заслуги», «За победу над Японией», юбилейными. (Октябрьский р-н, с. Восточное)

МИШИН Павел Васильевич, родился 03.07.1917 г. в с. Михеевка Карниловского р-на Омской обл. Призван 15.09.1938 г. Корниловским РВК. Участвовал в войне с Японией 09.08. - 03.09.1945 г. в составе 192 стрелкового полка 12 стрелковой дивизии 2 Краснознаменной армии 2 Дальневосточного фронта. Награжден орденом Отечественной войны II ст. (1985 г.), медалями «За победу над Японией», юбилейными. (Селемджинский р-н, с. Коболдо)

МИШКИН Василий Федорович, родился в 1923 г. в с. Пролетаровка Сараевского р-на Воронежской обл. Призван в 1942 г. Октябрьским РВК Амурской обл. Участвовал в войне с Японией 09.08. - 03.09.1945 г. в составе 1229 стрелкового полка 371 стрелковой дивизии, мл. сержант, ком. отделения. Награжден орденом Отечественной войны II ст. (1985 г.), медалями «За отвагу», юбилейными. Умер в октябре 1990 г. (Октябрьский р-н)

МИШУТКИНА Александра Антоновна, родилась в 1914 г. в с. Сохатино Мазановского р-на Амурской обл. Участвовала в Великой Отечественной войне 1941-1945 гг. Награждена орденом Отечественной войны II ст. (1985 г.), медалями юбилейными.

МИЩЕРОВ Александр Михайлович, родился в 1917 г. в с. Мазаново Мазановского р-на Амурской обл. Призван 10.07.1941 г. Мазановским РВК из с. Мазаново. Участвовал в Великой Отечественной войне 1941-1945 гг. в составе роты технического обеспечения 37 механизированной бригады 2 Украинского, 1 Белорусского фронтов, мл. сержант, пекарь. Награжден орденами Отечественной войны II ст. (1985 г.), Красной Звезды (дважды), медалями «За боевые заслуги», юбилейными.

МИЩЕНКО Дмитрий Максимович, родился в 1907 г. в д. Сивадлия Цекаянский с/с Шимановского р-на Амурской обл. Призван Шимановским РВК. Участвовал в Великой Отечественной войне 1941-1945 гг. в составе 810 стрелкового полка, рядовой, стрелок. Был тяжело ранен. Проходил лечение в эвакогоспитале № 3450. Признан годным к нестроевой. Проходил службу в 18 отдельной стрелковой роте 123 стрелкового полка. (Архаринский р-н)

МИЩЕНКО Илья Федорович, родился в 1916 г. в с. Федоровка Завитинского р-на Амурской обл. Участвовал в Великой Отечественной войне 1941-1945 гг. Награжден орденом Отечественной войны II ст. (1985 г.), медалями юбилейными. (Завитинский р-н)

МИЩЕНКО Матвей Матвеевич, родился 24.10.1923 г. в с. Серышево Серышевского р-на Амурской обл. Призван 27.11.1941 г. Благовещенским ГВК Амурской обл. Участвовал в Великой Отечественной войне 1941-1945 гг. в составе 251 гв. стрелкового полка 52 гв. стрелковой дивизии Северо-Западного, Волховского, Калининского, 2, 3 Прибалтийских, 1 Белорусского фронтов, ст. сержант, начальник рации. 17.02.1944 г. был ранен. Награжден орденами Отечественной войны II степени (1945 г.), I степени (1985 г.), Красной Звезды, медалями «За отвагу» (дважды), «За победу над Германией», юбилейными. (Селемджинский р-н, с. Огоджа)

МОВЧАНЮК Федор Саввич, родился в 1911 г. Участвовал в Великой Отечественной войне 1941-1945 гг. в составе 40 стрелкового полка, рядовой, стрелок. Награжден медалями юбилейными. (пгт. Прогресс)

МОГИЛА Федор Петрович, родился 01.09.1927 г. в с. Анновка Ивановского р-на Амурской обл. Призван в ноябре 1944 г. Ивановским РВК Амурской обл. Участвовала в войне с Японией 09.08.-03.09.1945 г. в составе 1721 армейского автосклада 5 армии 1 Дальневосточного фронта, ефрейтор, шофер. Награжден медалями «За победу над Японией», юбилейными. Умер 12.09.1992 г. (пгт. Прогресс)

МОГИЛЕВИЧ Афанасий Александрович, родился в 1915 г. Призван в 1941 г. Зейским РВК Амурской обл. Участвовал в войне с Японией 09.08. - 03.09.1945 г. в составе 1042 гаубичного артиллерийского полка 390 стрелковой дивизии 2 Краснознаменной армии 2 Дальневосточного фронта, мл. сержант, ком. отд. связи 3 дивизиона. Награжден медалью «За боевые заслуги».

МОГИЛЬНЫЙ Илья Петрович, родился в 1921 г. в с. Стон Горецкого р-на Могилевской обл. Белорусской ССР. Призван в октябре 1940 г. Серышевским РВК Амурской обл. Участвовал в войне с Японией 09.08. - 03.09.1945 г. в составе 63 артиллерийского полка 34 стрелковой дивизии 15 армии 2 Дальневосточного фронта, ефрейтор, тракторный механик 9 батареи 3 дивизиона. Награжден орденом Отечественной войны II ст. (1985 г.), медалями «За боевые заслуги», юбилейными.

МОГИЛЬНИК Алексей Иванович, родился 30.03.1916 г. Призван Ромненским РВК Амурской обл. Участвовал в войне с Японией 09.08. - 03.09.1945 г. Умер 14.08.1984 г. (Ромненский р-н, с. Ромны)

МОГИЛЯН Вениамин Михайлович, родился в 1926 г. в г. Благовещенск Амурской обл. Призван в январе 1944 г. Бурейским РВК Амурской обл. Участвовал в войне с Японией 09.08. - 03.09.1945 г. в составе 352 стрелкового полка 35 стрелковой дивизии 5 стрелкового корпуса 2 Дальневосточного фронта, рядовой, сапер. Награжден медалью «За боевые заслуги».

МОЖАЕВА-КОНДРАТЕНКО Фекла Егоровна, родилась в 1920 г. Участвовала в Великой Отечественной войне 1941-1945 гг. в составе эвакогоспиталя № 4865, рядовой, санитарка. (Архаринский р-н)

МОЖЕЙКО Николай Самсонович, родился в 1917 (1924?) г. в с. Курган Свободненского р-на Амурской обл. Призван в 1942 г. Белогорским ГВК Амурской обл. Участвовал в войне с Японией 09.08. - 03.09.1945 г. в составе 404 стрелкового полка 363 стрелковой дивизии 35 армии 1 Дальневосточного фронта, ст. сержант, ком. 45 мм орудия. Награжден орденом Отечественной войны II ст. (1985 г.), медалями «За отвагу», юбилейными.

МОЗГОВОЙ Василий Тарасович, родился в 1911 г. на х. Морозовка Павловского р-на Воронежской обл. Призван 25.07.1941 г. Мазановским РВК Амурской обл. из с. Новокиевский Увал. Участвовал в войне с Японией 09.08. - 03.09.1945 г. Рядовой, ветфельдшер. Награжден медалью «За победу над Японией». (Мазановский р-н, с. Новокиевский Увал)

МОЗИН Василий Михайлович, родился в 1925 г. в Амурской обл. Призван в 1942 г. Шимановским РВК Амурской обл. Участвовал в Великой Отечественной войне 1941-1945 гг. в составе 220 стрелкового полка 4 стрелковой дивизии 69 армии Брянского, 1 Белорусского фронтов, гв. ефрейтор, пеший посыльный роты связи. Награжден орденом Красной Звезды, медалями «За отвагу» (дважды), «За боевые заслуги».

МОИСЕЕВ Василий Федорович (Федотович), родился в 1918 г. в д. Дорогош Грайворонского р-на Курской обл. Призван в 1942 г. Бурейским РВК Амурской обл. Участвовал в Великой Отечественной войне 1941-1945 гг. в составе 24 отдельной гв. пушечной артиллерийской бригады РГК Северо-Западного, Воронежского, 1, 4 Украинских фронтов, гв. ст. сержант, оптический мастер артвооружения. Награжден орденами Отечественной войны II ст. (1985 г.), Красной Звезды, медалями «За боевые заслуги», юбилейными.

МОИСЕЕНКО Гавриил Федорович, родился в 1926 г. в п. Винницк Винницкого р-на Винницкой обл. Украинской ССР. Участвовал в Великой Отечественной войне 1941-1945 гг. в составе отдельной минометной бригады прорыва 2 Белорусского фронта. Штурмовал Кенигсберг, освобождал Варшаву. Награжден медалями «За взятие Кенигсберга», «За победу над Германией», юбилейными. (Сковородинский р-н, п. Талдан)

МОИСЕЕНКО Дорофей Семенович, родился 05.06.1911 г. в с. Граматуха Мазановского р-на Амурской обл. Призван 24.11.1942 г. Мазановским РВК. Участвовал в Великой Отечественной войне 1941-1945 гг. в составе 8 стрелковой дивизии 13 армии Брянского, Центрального фронтов, ефрейтор, станковый пулеметчик. Участник Курской битвы. Был ранен, комиссован. Вновь призван 11.08.1945 г. Мазановским РВК. Участвовал в войне с Японией 09.08. - 03.09.1945 г. в составе головного эвакопункта № 3, ефрейтор, санитар. Награжден медалями «За победу над Японией», юбилейными. Умер 31.03.1986 г. (Мазановский р-н, с. Мазаново)

МОИСЕЕНКО Савелий Михайлович, родился в 1912 г. в ст. Исправная Зеленчукского р-на Ставропольского края. Призван 22.06.1941 г. Участвовал в Великой Отечественной войне в составе 36 гв. стрелкового полка 14 гв. стрелковой дивизии 2 Украинского фронта, гв. рядовой, разведчик. Награжден орденами Отечественной войны II ст. (1985 г.), Славы III ст., медалями юбилейными. Умер в ноябре 1986 г. (Октябрьский р-н)

МОИСЕЕНКО Харитон Семенович, родился в 1893 г. в с. Великие-Бугаевки Васильковского р-на Киевской обл. Украинской ССР. Участвовал в Гражданской войне 1918-1921 гг. на Дальнем Востоке. Призван 01.06.1942 г. Мазановским РВК Амурской обл. из с. Новокиевский Увал. Участвовал в Великой Отечественной войне 1941-1945 гг. в составе 40 отдельного мостостроительного батальона Западного, 3 Белорусского фронтов, ефрейтор, плотник-мостовик. Был тяжело ранен, контужен. Награжден орденом Славы III ст., медалями «За взятие Кенигсберга», «За победу над Германией». Умер в апреле 1975 г.

МОИСЕЕНКО Яков Харитонович, родился в 1927 г. в с. Новокиевка Мазановского р-на Амурской обл. Призван 28.11.1944 г. Мазановским РВК. Участвовал в Великой Отечественной войне 1941-1945 гг. Ефрейтор. Награжден медалями «За боевые заслуги», «За победу над Германией». (Шимановский р-н, с. Ураловка)

МОИСЕЙЧЕНКО Иван Венидиктович, родился 13.09.1926 г. в с. Кольцовка Мазановского р-на Амурской обл. Призван 15.06.1944 г. Тугуро-Чумиканским РВК Хабаровского края. Участвовал в войне с Японией 09.08. - 03.09.1945 г. в составе 357-го стрелкового полка, рядовой, стрелок. Награжден медалью «За победу над Японией». (Селемджинский р-н, п. Стойба)

МОКИН Моисей Лаврентьевич, родился в 1912 г. Призван Тамбовским РВК Амурской обл. из с. Новоалександровка. Участвовал в Великой Отечественной войне 1941-1945 гг. в составе 452 стрелкового полка 67 стрелковой дивизии, мл. сержант, стрелок. Награжден медалью «За оборону Советского Заполярья».

МОКРОУСОВ Михаил Гаврилович, родился 19.11.1923 г. в г. Благовещенске Амурской обл. Призван в июле 1941 г. Свободненским РВК Амурской обл. Участвовал в Великой Отечественной войне 1941-1945 гг. в составе 81 отдельного гв. истребительного противотанкового дивизиона 78 гв. стрелковой дивизии; 2004 зенитного артиллерийского полка 69 зенитной артиллерийской дивизии 64 армии Сталинградского, Донского, Воронежского, Степного, 2, 1 Украинских фронтов, гв. старшина, зам. политрука 1 батареи. Награжден орденом Отечественной войны II ст. (1985 г.), медалями «За отвагу», «За боевые заслуги», «За оборону Сталинграда», юбилейными. (г. Свободный)

МОКРОУСОВ Николай Иннокентьевич, родился в 1927 г. в с. Белоярово Мазановского р-на Амурской обл. Участвовал в войне с Японией 09.08. - 03.09.1945 г. Награжден орденом Отечественной войны II ст. (1985 г.), медалями юбилейными.

МОЛДОВ Иван Григорьевич, родился в 1925 г. Призван 12.12.1942 г. Мазановским РВК Амурской обл. из с. Паутовка. Участвовал в войне с Японией 09.08. - 03.09.1945 г. в составе 970 стрелкового полка 255 стрелковой дивизии 15 армии 2-го Дальневосточного фронта, сержант, ком. отделения. Умер в 1982 г. (Мазановский р-н, с. Паутовка)

МОЛДОВАНОВ Василий Яковлевич, родился в 1905 г. Призван 11.08.1945 г. Мазановским РВК из с. Новокиевский Увал. Участвовал в войне с Японией с 9 августа по 3 сентября 1945 г. в составе головного эвакопункта № 3 2 Краснознаменной армии 2 Дальневосточного фронта, рядовой. Награжден медалью «За победу над Японией».

МОЛОДЦОВ Иван Михайлович, родился 02.02.1909 г. в с. Березовка Мазановского р-на Амурской обл. Призван 10.07.1941 г. Мазановским РВК из с. Белоярово. Участвовал в войне с Японией 09.08. - 03.09.1945 г. в составе 88 полевой хлебопекарни 3 стрелковой дивизии 2 Краснознаменной армии 2 Дальневосточного фронта, рядовой, пекарь. Награжден медалями «За отвагу», «За победу над Японией», юбилейными. Умер 19.07.1977 г. (Мазановский р-н, с. Юбилейное)

МОЛОТКОВ Иван Васильевич, родился 12.02.1920 г. в с. Шибряй Уверовского р-на Тамбовской обл. Участвовал в Великой Отечественной войне 1941-1945 гг. в составе 12 отдельного инженерного батальона Ленинградского фронта, механик тягачей. Награжден медалями «За боевые заслуги», «За оборону Ленинграда», «За взятие Кенигсберга», юбилейными. (Бурейский р-н)

МОЛЧАНОВ Александр Фаддеевич, родился 23.08.1925 г. в с. Молчаново Мазановского р-на Амурской обла. Призван 01.01.1943 г. Серышевским РВК Амурской обл. Участвовал в войне с Японией 09.08. – 03.09.1945 г. в составе 99 стрелкового полка 59 стрелковой дивизии 1 Краснознаменной армии 1 Дальневосточного фронта, ефрейтор, помощник наводчика ружья роты ПТР. Награжден орденом Отечественной войны II ст. (1985 г.), медалями «За боевые заслуги», «За победу над Японией», юбилейными. (Мазановский р-н, с. Молчаново)

МолчаноВ Андрей Максимович, родился в 1904 г. в с. Б.-Писарь Больше-Писаревского р-на Сумской обл. Украинской ССР. Призван 09.03.1942 г. Зейским РВК Амурской обл. Участвовал в Великой Отечественной войне 1941-1945 гг. в составе 198 гв. стрелкового полка 68 гв. стрелковой дивизии 30 стрелкового корпуса 40 армии Воронежского, 1, 3 Украинских фронтов, гв. ст. сержант - гв. лейтенант, нач. телефонной станции 1 стр. батальона. Награжден орденами Ленина, Отечественной войны I ст. (1945 г.), II ст. (1944, 1945 гг), Красной Звезды, медалями «За отвагу», «За оборону Сталинграда»

МОЛЧАНОВ Григорий Тимофеевич, родился 08.03.1927 г. в с. Леонтьевка Мазановского р-на Амурской обл. Участвовал в войне с Японией 09.08. - 03.09.1945 г. в составе 345 стрелковой дивизии 1 Дальневосточного фронта, рядовой, пулеметчик. Награжден орденом Отечественной войны II ст. (1985 г.), медалями «За победу над Японией», юбилейными. Умер 02.10.1992 г. (Мазановский р-н, с. Леонтьевка)

МОЛЧАНОВ Федор Сысоевич, родился в 1920 г. Призван в 1940 г. Свободненским РВК Амурской обл. Участвовал в войне с Японией 09.08. - 03.09.1945 г. в составе 477 стрелкового полка 365 стрелковой дивизии 1 Краснознаменной армии 1 Дальневосточного фронта, сержант, ст. повар комендантского взвода. Награжден медалью «За боевые заслуги».

МОНАСТЫРНЫЙ Дмитрий Евгеньевич, родился в 1910 г. в с. Черниговка Черниговского р-на Приморского края. Призван в феврале 1942 г. Зейским РВК Амурской обл. Участвовал в Великой Отечественной войне 1941-1945 гг. в составе 202 гв. стрелкового полка 68 гв. стрелковой дивизии Сталинградского, 1 Украинского фронтов, гв. ефрейтор, связист минометной батареи. Награжден орденом Отечественной войны II ст. (1985 г.), медалями «За отвагу», «За оборону Сталинграда», юбилейными.

МАНАСТЫРНЫЙ Николай Алексеевич, родился в 1925 г. Призван в 1942 г. Белогорским РВК Амурской обл. Участвовал в войне с Японией 09.08. - 03.09.1945 г. в составе 639 стрелкового полка 231 стрелковой дивизии 1 Краснознаменной армии 1 Дальневосточного фронта, ефрейтор, снайпер 9 стр. роты 3 стр. батальона. Награжден медалью «За отвагу».

МОРГУЛЕЦ Василий Кириллович, родился в 1924 г. в с. Христиновка Мазановского р-на Амурской обл. Призван 12.08.1942 г. Мазановским РВК из с. Христиновка. Участвовал в Великой Отечественной войне 1941-1945 гг. в составе штабной батареи Командующего артиллерией 61 стрелкового корпуса Западного, 1 Белорусского фронтов, рядовой, телефонист. Награжден орденом Отечественной войны I ст. (1985 г.), медалями «За отвагу» (дважды), «За победу над Германией», юбилейными. (Красноярский край, г. Красноярск)

МОРГУН Даниил Архипович, родился в 1913 г. в с. Подоловка Завитинского р-на Амурской обл. Призван Барабинским РВК Омской обл. Участвовал в Великой Отечественной войне 1941-1945 гг. в составе 51 батареи Управления командующего артиллерией 31 армии 1 Украинского фронта, рядовой, ст. телефонист. Награжден орденом Отечественной войны II ст. (1985 г.), медалями «За отвагу», «За победу над Германией», юбилейными. (Завитинский р-н)

МОРГУН Петр Кузьмич, родился в 1893 г. в с. Новороссийка Мазановского р-на Амурской обл. Участвовал в Первой мировой войне. Награжден Георгиевскими крестами III, IV степеней. Призван 01.01.1943 г. Мазановским РВК из с. Новороссийка. Участвовал в войне с Японией 09.08. - 03.09.1945 г. в составе 145 кавалерийского полка 84 кавалерийской дивизии 1 Дальневосточного фронта, рядовой, повозочный хозяйственного взвода. Награжден медалями «За боевые заслуги», «За победу над Японией».

МОРГУН Родион Петрович, родился в 1924 г. в с. Новороссийка Мазановского р-на Амурской обл. Участвовал в Великой Отечественной войне 1941-1945 гг. Награжден орденом Отечественной войны II ст. (1985 г.), медалями юбилейными.

МОРГУНОВ Егор Иванович, родился в 1914 г. в с. Николаевка Тамбовского р-на Амурской обл. Призван в 1940 г. Благовещенским РВК Амурской обл. Участвовал в войне с Японией 09.08. - 03.09.1945 г. в составе 57 стрелкового полка 12 стрелковой дивизии 2 Краснознаменной армии 2 Дальневосточного фронта, рядовой, ездовой транспортной роты. Награжден медалью «За боевые заслуги».

МОРГУНОВ Петр Яковлевич, родился в 1914 г. в с. Новороссийка Мазановского р-на Амурской обл. Призван в 1943 г. Серышевским РВК Амурской обл. Участвовал в Великой Отечественной войне 1941-1945 гг. в составе 571 стрелкового полка 317 стрелковой дивизии 18 армии 1 Украинского фронта, рядовой, стрелок 5 стр. роты. Был ранен. Награжден орденом Отечественной войны I ст. (1985 г.), медалями «За отвагу», «За победу над Германией», юбилейными.

МОРДАНОВ Григорий Данилович, родился 26.11.1924 г. в д. Круглово Слабодского р-на Кировской обл. Призван 24.08.1942 г. Слабодским РВК. Участвовал в Великой Отечественной войне с Германией 1941-1945 гг. в составе 11 тяжелой гвардейской минометной бригады; в войне с Японией 09.08. - 03.09.1945 г. Гв. рядовой, орудийный номер. Награжден медалями «За победу над Германией», «За победу над Японией», юбилейными. (Селемджинский р-н, пгт. Токур)

МОРДИКОВ Яков Иванович, родился в 1927 г. в с. Новая Умань Мазановского р-на Амурской обл. Участвовал в войне с Японией 09.08. - 03.09.1945 г. Награжден орденом Отечественной войны II ст. (1985 г.), медалями «За победу над Японией», юбилейными.

МОРДЮКОВ Александр Савельевич, родился в 1924 г. Призван 18.09.1942 г. Мазановским РВК Амурской обл. Участвовал в Великой Отечественной войне 1941-1945 гг. в составе 353 гв. стрелкового полка 114 гв. стрелковой дивизии 2, 3 Украинских фронтов, гв. ефрейтор, стрелок, связной 1 стр. батальона. Награжден орденом Славы III ст., медалями «За отвагу», «За боевые заслуги».

МОРЖАК Николай Васильевич, родился в 1910 г. в с. Новокиевка Мазановского р-на Амурской обл. Призван 22.10.1941 г. Мазановским РВК из с. Мазаново. Участвовал в Великой Отечественной войне 1941-1945 гг. в составе 451 отдельной автороты подвоза 266 стрелковой дивизии 3 ударной армии Донского, Юго-Западного, 3, 4 Украинских, 1 Белорусского фронтов, рядовой, шофер. Участник Сталинградской битвы. Награжден орденами Отечественной войны II ст. (1985 г.), Красной Звезды, медалями «За освобождение Варшавы», «За взятие Берлина», «За победу над Германией», юбилейными.

МОРМАЛЬ Михаил Афанасьевич, родился в 1919 г. в г. Махачкале Дагестанской АССР. Призван в июле 1941 г. Магдагачинским РВК Амурской обл. Участвовал в войне с Японией 09.08. - 03.09.1945 г. в составе 388 пушечного артиллерийского полка РГК 2 Краснознаменной армии 2 Дальневосточного фронта, старшина, старшина 2 батареи. Награжден орденом Отечественной войны II ст. (1985 г.), медалями «За отвагу», юбилейными.

МОРМОЛЬ Павел Афанасьевич, родился 28.03.1924 г. на ст. Ушумун Сковородинского р-на Амурской обл. Участвовал в войне с Японией 09.08. - 03.09.1945 г. в составе артиллерийской батареи 26 сектора береговой обороны Тихоокеанского флота, рядовой. Награжден медалью «За победу над Японией». (Сковородинский р-н, в п. Тахтамыгда)

Мороз Ефим Алексеевич, родился в 1910 г. в с. Дивановка Грайворонского р-на Курской обл. Призван Архаринским РВК Амурской обл. Участвовал в Великой Отечественной войне 1941-1945 гг. в составе 135 отдельного пулеметного батальона, рядовой, пулеметчик. Награжден орденом Отечественной войны II ст. (1985 г.), медалями юбилейными. (Архаринский р-н)

МОРОЗ Михаил Демьянович, родился в 1907 г. в с. Дмитренки Богуславского р-на Киевской обл. Украинской ССР. Призван в июле 1941 г. Серышевским РВК Амурской обл. Участвовал в войне с Японией 09.08. - 03.09.1945 г. в составе 1120 пушечного артиллерийского полка РГК 15 армии 2 Дальневосточного фронта, рядовой, телефонист 2 батареи. Награжден медалью «За боевые заслуги».

МОРОЗ Николай Иванович, родился в 1911 г. в с. Мали-Копани Голопристанского р-на Херсонской обл. Украинской ССР. Призван в 1941 г. Свободненским РВК Амурской обл. Участвовал в войне с Японией 09.08. - 03.09.1945 г. в составе 112 стрелкового полка 190 стрелковой дивизии 5 армии 1 Дальневосточного фронта, сержант 2 стр. роты. Награжден орденом Отечественной войны II ст. (1985 г.), медалями «За боевые заслуги», «За победу над Японией», юбилейными.

МОРОЗОВ Андрей Ефимович, родился в 1926 г. Призван 10.11.1943 г. Мазановским РВК Амурской обл. из с. Новая Умань. Участвовал в войне с Японией 09.08. - 03.09.1945 г. в составе 11 отдельного отряда бронекатеров Краснознаменной Амурской флотилии, старшина 1 статьи, пулеметчик. Награжден медалью «За победу над Японией».

МОРОЗОВ Андрей Петрович, родился 10.09.1910 г. в с. Дольское Трубчевского р-на Брянской обл. Участвовал в Великой Отечественной войне 1941-1945 гг. в составе 682 стрелкового полка 202 стрелковой дивизии 33 стрелкового корпуса Северо-Западного, Центрального, 1, 2 Украинских фронтов, лейтенант, командир взвода связи. Был дважды ранен; в войне с Японией 09.08. - 03.09.1945 г. в составе 226 отдельной пушечно-артиллерийской бригады, лейтенант, командир взвода связи 3 дивизиона. Награжден орденами Отечественной войны I ст. (1985 г.), II ст. (1944 г.), медалями «За боевые заслуги», юбилейными. (г.Белогорск)

МОРОЗОВ Григорий Ефимович, родился в 1923 г. Призван 13.03.1942 г. Мазановским РВК Амурской обл. Участвовал в Великой Отечественной войне 1941-1945 гг. в составе 14 отдельного учебного танкового полка 1 Украинского фронта, мл. сержант, курсант артиллерийского дивизиона. Был тяжело ранен. Награжден медалью «За боевые заслуги».

МОРОЗОВ Иван Захарович, родился в 1914 г. в с. К.-Буда Тереховского р-на Гомельской обл. Белорусской ССР. Призван в 1941 г. Тамбовским РВК Амурской обл. из с. Новоалександровка. Участвовал в Великой Отечественной войне 1941-1945 гг. в составе 116 корпусного пушечного артиллерийского полка Ленинградского фронта,

ефрейтор, тракторный механик 4 батареи. Награжден медалями «За отвагу», «За боевые заслуги», «За оборону Ленинграда». (Тамбовский р-н, с. Новоалександровка)

МОРОЗОВ Иосиф Моисеевич, родился в 1910 г. в с. Озерянка Белогорского р-на Амурской обл. Призван 24.07.1941 г. Мазановским РВК Амурской обл. из с. Раздольное. Участвовал в Великой Отечественной войне 1941-1945 гг. в составе 87 гаубичного артиллерийского полка 25 гаубичной артиллерийской бригады 7 артиллерийской дивизии прорыва РГК Западного, Юго-Западного, 2, 3, 4 Украинских, Карельского фронтов, ефрейтор, шофер. Был ранен. Награжден орденами Красной Звезды (дважды), медалями «За отвагу», «За победу над Германией». Умер в 1973 г. (Мазановский р-н)

МОРОЗОВ Михаил Михайлович, родился в 1919 г. в с. Гильчин Тамбовского р-на Амурской обл. Призван в 1939 г. Тамбовским РВК. Участвовал в войне с Японией 09.08. - 03.09.1945 г. в составе 165 стрелкового полка 79 стрелковой дивизии 16 армии 2 Дальневосточного фронта, ст. сержант, ком. минометного расчета. Награжден орденом Отечественной войны II ст. (1985 г.), медалями «За боевые заслуги», «За победу над Японией», юбилейными Умер в 1997 г. (Константиновский р-н, с. Верхний Уртуй)

МОРОЗОВ Павел Тимофеевич, родился в 1915 г. в с. Черницино Ленинского р-на Курской обл. Призван 27.07.1941 г. Мазановским РВК Амурской обл. из п. Норск. Участвовал в Великой Отечественной войне 1941-1945 гг. в составе 482 армейского минометного полка РГК 7 армии; 14 армии Северо-Западного, Карельского фронтов, рядовой, заряжающий миномета 4 батареи. Был дважды ранен. Награжден орденами Отечественной войны II ст. (1985 г.), Красной Звезды, медалями «За отвагу», «За боевые заслуги», «За победу над Германией», юбилейными.

МОРОЗОВ Петр Прокопьевич, родился в 1920 г. в с. Первомайское Нижне-Сергинского р-на Свердловской обл. Участвовал в Великой Отечественной войне 1941-1945 гг. Награжден орденом Отечественной войны I ст. (1985 г.), медалями юбилейными. (Селемджинский р-н, с. Коболдо)

МОРОЗОВ Семен Петрович, родился в 1923 г. Призван 24.02.1942 г. Мазановским РВК Амурской обл. из с. Новокиевский Увал. Участвовал в Великой Отечественной войне 1941-1945 гг. в составе 576 артиллерийского полка 167 стрелковой дивизии 1 гв. армии 4 Украинского фронта, рядовой, топовычислитель 3 дивизиона. Участник Курской битвы. Награжден орденом Красной Звезды.

МОСИН Александр Павлович, родился в 1915 г. в д.Тюменцево Калинского р-на Новосибирской обл. Участвовал в Великой Отечественной войне 1941-1945 гг. в составе 281 отдельной зенитной артиллерийской пулеметной роты, рядовой. Награжден орденом Отечественной войны II ст. (1985 г.), медалями юбилейными.

МОСИН Сергей Павлович, родился в 1920 г. в с. Леонтьевка Мазановского р-на Амурской обл. Призван 15.10.1940 г. Выгоническим РВК Брянской обл. Участвовал в Великой Отечественной войне 1941-1945 гг. в составе 4 авиационного бомбардировочного корпуса 2 воздушной армии 1 Украинского фронта, рядовой, шофер. Награжден орденом Отечественной войны II ст. (1985 г.), медалями «За победу над Германией», юбилейными. (Мазановский р-н, с. Леонтьевка, переехал в Брянскую обл.)

МОСИЕНКО Иван Петрович, родился в 1915 г. в с. Вознесеновка Октябрьского р-на Амурской обл. Призван в 1941 г. Октябрьским РВК. Участвовал в войне с Японией 09.08. - 03.09.1945 г. в составе автотранспортного подразделения, ефрейтор, шофер. Награжден медалями «За боевые заслуги», «За победу над Японией», юбилейными.

МОСИЕНКО Илья Кондратьевич, родился в 1922 г. в с. Бабстово Ленинского р–на Хабаровского края. Призван Архаринским РВК Амурской обл. Участвовал в Великой Отечественной войне 1941-1945 гг. в составе 151 стрелкового полка 8 стрелковой дивизии, рядовой. Награжден орденом Отечественной войны II ст. (1985 г.), медалями юбилейными.

МоскаеВ Леонтий Трофимович, род в 1927 г. в с. Кардофцейка Сосновоборского р-на Пензенской обл. Участвовал в Великой Отечественной войне 1941-1945 гг.; с Японией 09.08. - 03.09.1945 г. в составе 1136 стрелкового полка 338 стрелковой дивизии 39 армии 3 Белорусского, Забайкальского фронтов, сержант, стрелок. Награжден орденом Отечественной войны II ст. (1985 г.), медалями «За боевые заслуги», «За взятие Кенигсберга», «За победу над Германией», «За победу над Японией», юбилейными. (Мазановский р-н, с. Ульма)

МоскалеВ Владимир Ефимович, родился в 1927 г. в с. Уздеевичи Климовского р-на Могилевской обл. Белорусской ССР. Призван 27.10.1944 г. Мазановским РВК Амурской обл. из с. Паутовка. Участвовал в войне с Японией 09.08. - 03.09.1945 г. в составе 2 бригады торпедных катеров Тихоокеанского флота. Награжден медалями «За победу над Японией», юбилейными. (Мазановский р-н, с. Сапроново)

МОСКАЛЕНКО Виктор Иванович, родился 24.01.1924 г. в с. Веселое Серышевского р-на Амурской обл. Участвовал в Великой Отечественной войне 1941-1945 гг. Награжден орденом Отечественной войны II ст. (1985 г.), медалями юбилейными. (Мазановский р-н, с. Белоярово).

МОСКАЛЕНКО Михаил Иванович, родился в 1913 г. в с. Святорусовка Ромненского р-на Амурской обл. Участвовал в Великой Отечественной войне 1941-1945 гг. Награжден Орденом Отечественной войны II ст. (1985 г.), медалями юбилейными. (пгт. Прогресс)

МОСКАЛЕНКО Михаил Иванович, родился в 1913 г. в с. Возжаевка Белогорского р-на Амурской обл. Участвовал в Великой Отечественной войне 1941-1945 гг. Награжден орденом Отечественной войны II ст. (1985 г.), медалями юбилейными.

МОСКАЛЕНКО Михаил Иванович, родился в 1919 г. в с. Провирки Гадячского р-на Полтавской обл. Украинской ССР. Призван 13.03.1942 г. Бурейским РВК Амурской обл. Участвовал в Великой Отечественной войне 1941-1945 гг. в составе 1233 стрелкового полка 371 стрелковой дивизии 5 армии 3 Белорусского фронта, рядовой, снайпер. Награжден орденом Отечественной войны II ст. (1985 г.), медалями «За отвагу», юбилейными.

МОСКАЛЕНКО Николай Яковлевич, родился в 1912 г. Призван в 1942 г. Зейским РВК Амурской обл. Участвовал в войне с Японией 09.08. - 03.09.1945 г. в составе 535 стрелкового полка 384 стрелковой дивизии 25 армии 1 Дальневосточного фронта, мл. сержант, зам. ком. отделения 1 стр. батальона. Награжден медалью «За боевые заслуги».

МОСКАЛЬЧУК Самуил Никитович, родился в 1898 г. Призван 27.02.1943 г. Мазановским РВК Амурской обл. из с. Путятино. Участвовал в Великой Отечественной войне 1941-1945 гг. Рядовой. Был контужен, комиссован. Награжден медалью «За победу над Германией». Умер 07.05.1974 г. (Мазановский р-н, с. Путятино)

МОСКВИТИН Георгий Иннокентьевич, родился в 1919 г. в с. Красноярово Мазановского р-на Амурской обл. Участвовал в Великой Отечественной войне 1941-1945 гг. Награжден орденом Отечественной войны II ст. (1985 г.), медалями юбилейными.

Наши земляки на фронте

Гордость односельчан

Пантелей Ермоленко был самым тихим и самым работящим человеком на селе. Никто из односельчан не помнит, чтоб кого-либо он обидел словом. Никто не скажет о том, что Пантелей когда-либо отлынивал в работе. Работы на тракторе, и лучше и больше его никто из трактористов не сделает и не сеял. Взялся за руль автомашины колхозной, и вылез не вина из устам, ни потов. Возил все, что нужно было колхозу. И так быстро за дойло, что только управляйся помогать грузить.

Началась война. Многие из сёл ушли на фронт, ушел тогда на защиту отчизны и Пантелей Ермоленко. Все почему-то думали, за и сам Пантелей был такого же мнения, что в армии он будет обязательно шофером.

Но шофером Пантелей не стал. Его направили в батарею противотанковых орудий. Дело было новое, необычное. Но Ермоленко, такой же тихий и скромный, какой его знали в селе, с исключительным упорством принялся за учебу. Вначале было много неудач, промахов, но не таков был Пантелей, чтоб сдаться или показать свою минутную слабость. Он молча выслушивал наставления командира, молча и добивался своего.

И вот, много раз во время учений, ему пришлось самостоятельно вести огонь из орудия. Чтобы поразить цель, ему надо было пять снарядов. Ермоленко же выполнил задачу тремя снарядами. Командир рад был успеху наводчика не меньше, чем сам Ермоленко. Он поблагодарил бойца:

— Молодец, Ермоленко! Из тебя получится отличный наводчик.

Так оно и вышло. В битве за Сталинград он не раз доказал это. Немало фашистских бронированных чудовищ уничтожил в те жаркие дни амурский колхозник Пантелей Ивантьевич Ермоленко.

В одном бою, когда особенно наседали фашисты, сняло ранило командира орудия, а затем вышел из строя и весь расчет. Ермоленко остался один у орудия. Обстановка становилась с каждой минутой сложнее. На орудийный расчет двигались пять вражеских танков. Пантелей не растерялся, подпустил их как можно ближе, открыл огонь. Один за другим запылали три танка, а остальные два — повернули обратно...

Свое мужество и хладнокровие, сообразку и упорство показал Ермоленко и в боях при переправе через Днепр. Меткий огонь его орудия расчищал путь пехотинцам, а когда пушка была установлена на плоту, Ермоленко и тут не переставал вести огонь по немецким танкам и бронемашинам на западном берегу Днепра.

В этой жаркой битве Ермоленко был ранен. Когда ему приказали отправиться в госпиталь, он сказал своим друзьям-артиллеристам:

— Выпьте за меня, ребята, фрицам. А я еще вернусь.

О том, что правительство удостоило его высокой наградой — присвоило звание Героя Советского Союза — Пантелей Ермоленко узнал в госпитале. Перед отъездом в часть товарищи по палате попросили его рассказать о себе и своих боевых делах. «Я рад был сделать все, только не выступать с речью, — пишет он домой. — Ведь вы знаете, что я не мастер говорить. Но выступить все-таки пришлось. Вот уж где пролито было поту. Я еще тогда в госпитале получил: «Куда бегче за пушки палить, чем о себе говорить».

Односельчане Ермоленко, узнав о его подвигах, отправили ему письмо, в котором написали: «Мы все, родные твои и знакомые, гордимся тобой, своим земляком. Ты все отдаешь делу победы — и силы, и знания и кровь свою. И мы не останемся в долгу. Всю силушку отдадим на помощь фронту! Сейчас у нас горячая пора. Готовимся к севу. Готовимся по-фронтовому. Все засеем, все вырастим! Урожай добьемся на славу! Будь спокоен за колхоз. Будь спокоен за свою семью. Она ни в чем не будет нуждаться. Дом новый мы поставили твоей жене и деткам выстроить, да такой, что лучше его в селе не было. Возвращайся скорее с победой, всем селом выйдем навстречу тебе, нашему герою».

Л. ЧЕРЕПАНОВА.

с. Лиманное, Серышевского района.

Письмо с фронта

Дорогие товарищи!

В день славной XXV годовщины Ленинско-Сталинского комсомола, мы, комсомольцы-фронтовики подразделения товарища Меринова, шлем боевой комсомольский привет комсомольцам Благовещенского района. До войны мы вместе с вами работали на колхозных полях и вместе с вами радовались счастливой свободной жизни, которую нам дала наша партия, советская власть, наш любимый вождь и учитель товарищ Сталин.

Кровожадный фашистский зверь напал на нашу родину. Он захотел отнять нашу молодость, превратить советских граждан в своих рабов. Тысячи и тысячи наших людей он расстрелял и повесил, тысячи угнал в рабство. Мы видели пепелища сожженных наших городов и сел, мы видели изуродованные трупы замученных немцами советских людей.

Мы клянемся отомстить, жестоко отомстить фашистским захватчикам за все их злодеяния.

Мы клянемся свято выполнить свой долг перед родиной, добиваясь быстрейшего разгрома немецких оккупантов и изгнания их с нашей священной земли.

Вам же, товарищи, мы предъявляем такие требования:

Беспрерывно усиливать помощь фронту, снабжая нас всем необходимым для победы над ненавистным врагом.

Давайте, товарищи комсомольцы, соревноваться на лучшую помощь фронту: мы — оружием и боевой славой, а вы — хлебом и сельскохозяйственной продукцией, честным стахановским трудом.

Пишите нам, товарищи, о своих колхозных и комсомольских делах.

До свиданья, дорогие друзья!

Секретарь комсомольской организации орденоносец КОЧЕРГИН, орденоносцы ЧЕРНЯЕВ, СТАРУН, ТУПИКОВ, СЕМИВОЛОС, ГАБИОСНЫЙ, СТОЛЯРОВ, ВЕЛИНИХ, КРЫВШИЧ, ФЕДОРОВ, ЛУНЬЯНОВ.

Полевая почта № 26169 „Г", комсомольской организации.

Орденоносный расчет нашего земляка

ВТОРОЙ БЕЛОРУССКИЙ ФРОНТ. Юго-западнее г. Ломжа шел бой. Немцы ожесточенно сопротивлялись. Орудийный расчет, которым командует младший сержант Н. И. Прохоров, открыл огонь. Первые же снаряды попали в цель. Были уничтожены батарея, дзот, два наблюдательных пункта и до роты пехоты противника. Сопротивление гитлеровцев было подавлено. Тут же на поле боя командир соединения вручил артиллеристам правительственные награды. В числе награжденных — командир расчета младший сержант Н. И. Прохоров, до войны работавший комбайнером в Амурской области. На снимке: орденоносный расчет (слева направо): М. В. Маставкин, Д. Н. Балыков, Н. А. Романов, командир орудия Н. И. Прохоров, К. Ф. Коваленко и А. А. Иванов.

Письма с фронта

I.

Уважаемая редакция! Обращаюсь к вам с просьбой помочь мне завести постоянную переписку с трудящимися Благовещенска. В этом городе я провел свое детство, здесь учился, здесь получил образование. После мне пришлось побывать во многих местах, долго жил на Украине, но я никогда не забывал город, в котором вырос, с которым связаны мои лучшие воспоминания.

Война застала меня в Харькове. И здесь, на Украине, я начал свою фронтовую жизнь. Большой путь пришлось пройти мне по дорогам войны. Я сражался под Москвой, под Сталинградом. Вместе со своими боевыми товарищами очищал от врага Калининскую и Ленинградскую области. Сейчас мы доколачиваем немецкие дивизии, зажатые в клещи во многих местах. За это время был три раза ранен, три раза награжден правительственными наградами.

Много слез и мучений принесли фашистские разбойники нашему народу. Огромное горе причинили они и мне лично. Они навсегда разлучили меня с самыми дорогими, самыми близкими людьми. Гитлеровские изверги убили мою жену и детей. В наших солдатских сердцах не угаснет огонь мести до тех пор, пока враг не заплатит за все сполна — кровью за кровь, смертью за смерть. Мы придем в самое логово фашистского зверя — Берлин, — чтобы потребовать от гитлеровских убийц ответа за все их черные дела.

Дорогие товарищи, мы прошли славный боевой путь, этот путь прошли вместе с нами и вы, неутомимые труженики тыла, так много сделавшие для победы. Каждочасно ощущаем мы вашу горячую заботу о Красной Армии, заботу, которая удесятеряет наши силы, помогает итти все вперед и вперед. И мы уверены, что при вашей постоянной помощи скоро добьем фашистского зверя, завоюем окончательную победу над врагом. И тогда мы снова встретимся, товарищи. А пока шлю вам свой фронтовой привет и желаю успехов в вашей работе.

Пишите мне по адресу: полевая почта № 24963 «Г»

Н. Н. ЛОПШАКОВ.

II.

В этом письме я хочу рассказать про свое родное село, Краснопоп, каким оно было до войны и что сделали с ним немцы в черные дни оккупации Украины.

...Чистые улицы, аккуратные белые хаты, веселые песни и задорный смех девушек вечерами, — таким я помню село Краснопоп в предвоенные годы. Развалины и пепелища, обгорелые деревья, — вот что мы увидели на месте села, когда изгнали из него немцев. Гитлеровские разбойники все разрушили, все сожгли, замучили и расстреляли десятки моих односельчан, а тех, кто остался жив, угнали на каторгу в проклятую Германию. И так было в каждом селе, в каждом городе, где побывал враг.

Я помню Вороный Лог в Брасовском районе, Орловской области, где гитлеровцы расстреляли несколько сотен наших людей. Я видел «Лагерь смерти» в гор. Любляне. Я прошел сотни километров по освобожденной советской земле, сражался в Польше, Чехословакии и всюду видел кровавые следы хозяйничанья гитлеровских захватчиков. Разве можно это забыть!

Мы били врага на Днепре и Буге, Днестре и Пруте, позади уже остался Дунай. Десятки гитлеровцев уничтожил я сам лично. И если бы спросили меня: «Рассчитался ли ты, Безусов, с немцами?». Я бы ответил — нет. Мы окончательно рассчитаемся с немцами только в Берлине, там с них спросим за все. И этот день недалек.

Дорогие товарищи! Перед войной я жил на Амуре в Бурейском районе, работал в колхозе «Новая заря». Сейчас командую взводом разведки. Люди у меня, прямо скажу, — золотые. Мы много раз ходили в тылы противника, взрывали мосты, брали пленных, доставали ценные сведения. Сейчас бьем врага на его территории. Гитлеровцы ожесточенно сопротивляются, цепляются за каждый рубеж. Но мы идем вперед. Нам нельзя останавливаться. Гитлеровская Германия еще не разбита, там мучаются наши братья и сестры. Надо скорее вызволить их из неволи. Наша цель одна — дойти до берлоги фашистского зверя и добить его там.

Товарищи земляки, и вы в этот решающий момент должны еще больше напрячь свои силы. С утроенной энергией трудитесь на фабриках и заводах, в колхозах и совхозах. Это поможет нам быстрее довершить дело разгрома врага и с победой вернуться к вам.

Привет всем трудящимся Амурской области, привет колхозникам сельхозартели «Новая заря», привет моей матери Пелагее Кондратьевне и брату Владимиру Викторовичу.

Ваш земляк, гвардии лейтенант
И. В. БЕЗУСОВ.

Полевая почта № 44074.

III.

Привет вам, мои дорогие земляки! Давненько я не был у вас. Три страшных года жестокой войны прошло с тех пор, как мы виделись в последний раз. Весной у меня была возможность встретиться с вами. Война есть война. Я был тяжело ранен. Казалось, что нет никакой надежды на возвращение в строй. Меня больше не пускали на фронт. Но как я мог вернуться домой, к родному очагу, если на земле моей родины хозяйничали еще ненавистные немецкие разбойники? Я снова вернулся в строй, прошел в рядах атакующей армии Белоруссию, Латвию и Литву. И вот теперь я сражаюсь на чужой земле, в проклятой народами Германии. Я — сын далекого Амура, прошел за Неман. Из края за край родной земли!

Добить фашистского зверя в его логове, — так приказал великий Сталин. И мы, наламывая оборону врага, по его трупам втоплись в страну разбоя, бьем здесь гитлеровских бандитов во имя торжества справедливости, во имя священной мести врагу за наши неисчислимые страдания и муки.

Родные мои! Примите через «Амурскую правду» мой привет и будьте уверены, что я и мои товарищи по оружию свято выполним свой долг. А чтобы быстрее наступил желанный час победы, и вы должны трудиться с еще большей энергией, еще самоотверженнее. Мы, фронтовики, знаем, как велика ваша забота о нас, как много работаете вы, знаем, что вы даете нам все необходимое для скорейшего и окончательного разгрома врага.

Примите мой горячий привет и добрые пожелания в делах ваших!

Гвардии старший лейтенант-орденоносец
Илья ЛИТВИНОВ.

Полевая почта № 83615.

АДРЕС РЕДАКЦИИ: г. Благовещенск, Ленинская 137. ТЕЛЕФОНЫ: ответственный редактор—1-69, зам. редактора—2-65, отв. секретарь—3-37, ОТДЕЛЫ: партий

МОСКВИТИН Владимир Бауныч, родился 25.06.1916 г. в г. Чите Читинской обл. Участвовал в Великой Отечественной войне 1941-1945 гг. в составе войск НКВД. Награжден орденом Красной Звезды, медалями «За победу над Германией», «За победу над Японией», юбилейными. (Белогорский р-н)

МОСКВИТИН Георгий Константинович, родился в 1925 г. в с. Молчаново Мазановского р-на Амурской обл. Участвовал в Великой Отечественной войне 1941-1945 гг. в составе 575 батальона аэродромного обслуживания; в войне с Японией 09.08. - 03.09.1945 г. в составе 575 батальона аэродромного обслуживания, рядовой, шофер. Награжден орденом Отечественной войны II ст. (1985 г.), медалями «За победу над Японией», юбилейными. (Мазановский р-н, с. Молчаново)

МОСКОВКИН Ефим Васильевич, родился в 1914 г. в с. Бибиково Благовещенского р-на Амурской обл. Призван 10.06.1942 г. военным отделом Амурской железной дороги. Участвовал в Великой Отечественной войне 1941-1945 гг. в составе головного ремонтно-восстановительного поезда № 31 при УВВР Северо-Кавказского фронта, рядовой, военный железнодорожник, молотобоец. Награжден медалью «За боевые заслуги».

МОСКОВЧУК Сергей Васильевич, родился в 1902 г. в с. Слободко-Кучикад Новоушинского р-на Каменец-Подольской обл. Украинской ССР. Призван 23.08.1942 г. Мазановским РВК Амурской обл. из с. Романкауцы. Участвовал в Великой Отечественной войне 1941-1945 гг. в составе 273 стрелкового полка 104 стрелковой дивизии 57 армии 3 Украинского фронта, рядовой, стрелок. Был трижды ранен. Награжден медалью «За отвагу».

МОСОЯН Гурген Енокович, родился в 1923 г. в с. Дилиска Ахалкалакского р-на Грузинской ССР. Участвовал в Великой Отечественной войне 1941-1945 гг. Рядовой, курсант. Был ранен. Награжден орденом Отечественной войны II ст. (1985 г.), медалями «За победу над Германией», юбилейными. (Мазановский р-н, с. Угловое)

МОСТОВАЯ Прасковья Степановна, родилась 15.07.1925 г. в г. Пензе Пензенской обл. Призвана 20.08.1942 г. Свободненским ГВК Амурской обл. Участвовала в войне с Японией 09.08. - 03.09.1945 гг. в составе 67 отдельного зенитного артиллерийской дивизиона Краснознаменной Амурской флотилии, матрос, номер ПУАЗО. Награждена медалями «За победу над Японией», юбилейными. (Селемджинский р-н, с. Коболдо)

МОСТОВОЙ Кирилл (Курил) Евдокимович, родился в 1912 г. в г. Иман Приморского края. Призван в 1941 г. Белогорским РВК Амурской обл. Участвовал в войне с Японией 09.08. - 03.09.1945 г. в составе 20 отдельного полка связи 2 Краснознаменной армии 2 Дальневосточного фронта, рядовой, шофер телеграфно-телефонной роты. Награжден медалью «За боевые заслуги».

МОСТОВЩИКОВ Николай Иванович, родился в 1914 г. Призван в 1941 г. Зейским РВК Амурской обл. Участвовал в войне с Японией 09.08. - 03.09.1945 г. в составе 20 отдельного полка связи 2 Краснознаменной армии 2 Дальневосточного фронта, рядовой, кладовщик ПФС. Награжден медалью «За боевые заслуги».

МОТУЗ Демьян Савельевич, родился В 1898 г. Призван в феврале 1943 г. Шимановским РВК Амурской обл. Участвовал в Великой Отечественной войне 1941-1945 гг. в составе 850 стрелкового полка 277 стрелковой дивизии, рядовой, автоматчик. Награжден медалью «За отвагу».

МОХОВ Дмитрий Кириллович, родился в 1904 г. в д. Кожино Вологодского р-на Вологодской обл. Призван 25.02.1943 г. Шимановским РВК Амурской обл. Участвовал в Великой Отечественной войне 1941-1945 гг. в составе 93 стрелкового батальона Брянского фронта, рядовой, ст. писарь.

МОШЕНКИН Виктор Евсеевич, родился в 1922 г. Призван в 1941 г. Мазановским РВК Амурской обл. Участвовал в войне с Японией 09.08. - 03.09.1945 г. в составе 621 стрелкового полка 393 стрелковой дивизии 25 армии 1 Дальневосточного фронта, сержант, ком. орудия батареи 76 мм пушек. Награжден медалями «За отвагу», «За победу над Японией».

МОЩЕНКО Леонид Федорович, родился в 1918 г. Призван в 1941 г. Свободненским ГВК Амурской обл. Участвовал в войне с Японией 09.08. - 03.09.1945 г. в составе 451 минометного полка 52 отдельной минометной бригады 1 Дальневосточного фронта, рядовой, шофер взвода управления 2 дивизиона. Награжден медалью «За боевые заслуги».

МОШКОВСКИЙ Петр Федорович, родился в 1925 г. Призван в январе 1942 г. Шимановским РВК Амурской обл. Участвовал в Великой Отечественной войне 1941-1945 гг. в составе 151 танкового полка 9 гв. кавалерийской дивизии 2 Украинского фронта, сержант, механик-водитель танка Т-34. Награжден орденом Славы III ст.

МУБАРАННИКОВ Николай Харитонович, родился в 1913 г. Призван в феврале 1942 г. Серышевским РВК Амурской обл. Участвовал в Великой Отечественной войне 1941-1945 гг. в составе 4 батальона 35 отдельного автотранспортного полка 1 гв. танковой армии 1 Белорусского фронта, сержант, ст. бригадир ремонтного взвода. Участник Сталинградской битвы. Был четырежды ранен. Награжден медалями «За отвагу», «За оборону Сталинграда», «За освобождение Варшавы», «За взятие Берлина», «За победу над Германией», юбилейными. Умер в 1982 г. (Мазановский р-н, с. Каничи)

МУЗМЕТОВ Балтабай, родился в 1910 г. в Кипчакском р-не Кара-Калпакской АССР Узбекской ССР. Призван в 1943 г. Мазановским РВК Амурской обл. Участвовал в Великой Отечественной войне 1941-1945 гг. в составе 5 гв. воздушно-десантного стрелкового полка 2 гв. воздушно-десантной дивизии 1 Украинского фронта, гв. рядовой, стрелок 3 стр. батальона. Был ранен. Награжден орденом Славы III ст., медалью «За отвагу».

МУЗЫКА Федор Павлович, родился в 1915 г. в с. Новороссийка Мазановского р-на Амурской обл. Призван в 1943 г. Участвовал в Великой Отечественной войне 1941-1945 гг. в составе 101 авиационного полка 26 дальнебомбардировочной авиационной дивизии 7 авиационного корпуса дальнего действия, старшина, техник авиационный бортовой. Награжден орденами Отечественной войны II ст. (1945 г., 1985 г.), медалями «За победу над Германией», юбилейными.

МУЗЫКИН Иван Евдокимович, родился 02.09.1921 г. в в с. Домикан Архаринского р-на Амурской обл. Участвовал в войне с Японией 09.08. – 03.09.1945 г. в составе 1 Дальневосточного фронта, линейный связист. Награжден орденом Отечественной войны II ст. (1985 г.), медалями «За победу над Японией», юбилейными. (Бурейский р-н)

МУЗЫЧЕНКО Василий Тимофеевич, родился в 1926 г. в с. Ново-Спасск Архаринского р-на Амурской обл. Участвовал в Великой Отечественной войне 1941-1945 гг. Награжден орденом Отечественной войны II ст. (1985 г.), медалями юбилейными. (пгт. Прогресс)

МУЗЫЧЕНКО Гаврил Никитович, родился 19.04.1914 г. в с. Практичи Мазановского р-на Амурской обл. Призван 14.06.1941 г. Мазановским РВК. Участвовал в войне с Японией 09.08. – 03.09.1945 г. в составе 388 пушечного артиллерийского полка РГК 2 Краснознамен-

ной армии 2 Дальневосточного фронта, рядовой, орудийный номер. Награжден орденом Отечественной войны II ст. (1985 г.), медалями «За победу над Японией», юбилейными. Умер 14.06.1988 г. (Мазановский р-н, с. Практичи).

МУЗЫЧЕНКО Иван Никитович, родился в 1915 г. в с. Практичи Мазановского р-на Амурской обл. Участвовал в войне с Японией 09.08. – 03.09.1945 г. в составе 181 автомобильного взвода, рядовой, шофер. Награжден орденом Отечественной войны II ст. (1985 г.), медалями «За победу над Японией», юбилейными.

МУЗЫЧЕНКО Петр Никитович, родился 19.06.1924 г. в с. Практичи Мазановского р-на Амурской обл. Призван 25.08.1942 г. Мазановским РВК из с. Практичи. Участвовал в войне с Японией 09.08. - 03.09.1945 г. в составе экипажа парохода «Перекоп» Амурской флотилии Тихоокеанского флотского экипажа Тихоокеанского флота, матрос. Награжден орденом Отечественной войны II ст. (1985 г.), медалями «За победу над Японией», юбилейными. (Мазановский р-н, с. Практичи)

МУЗЫЧЕНКО Степан Калинович, родился в 1912 г. в с. Практичи Мазановского р-на Амурской обл. Призван 20.03.1942 г. Мазановским РВК из с. Практичи. Участвовал в войне с Японией 09.08. - 03.09.1945 г. в составе 57 стрелкового полка 12 стрелковой дивизии 2 Краснознаменной армии 2 Дальневосточного фронта, рядовой, второй номер взвода противотанковых орудий 1 стр. батальона. Награжден орденом Отечественной войны II ст. (1985 г.), медалями «За отвагу», юбилейными.

МУЗЫЧУК Филипп Павлович, родился в 1922 г. в с. Кольцовка Мазановского р-на Амурской обл. Участвовал в Великой Отечественной войне 1941-1945 гг. Награжден орденом Отечественной войны II ст. (1985 г.), медалями юбилейными.

МУКОМОЛОВ Александр Герасимович, родился в 1920 г. в с. Петровка Мазановского р-на Амурской обл. Призван в сентябре 1940 г. Козельщинским РВК Украинской ССР. Участвовал в Великой Отечественной войне 1941-1945 гг. в составе 184 гв. стрелкового полка 62 гв. стрелковой дивизии 31 гв. стрелкового корпуса 4 гв. армии 2, 3 Украинских фронтов, гв. ст. сержант, телефонист роты связи 3 стр. батальона. Награжден орденами Отечественной войны I ст. (1985 г.), Красной Звезды, медалями «За боевые заслуги», «За отвагу», «За победу над Германией», юбилейными.

МУКОМОЛОВ Андрей Денисович, родился в 1913 г. в с. Каменка Мазановского р-на Амурской обл. Призван 24.07.1941 г. Мазановским РВК. Участвовал в войне с Японией 09.08. - 03.09.1945 г. в составе 75 танковой бригады 1 Краснознаменной армии 1 Дальневосточного фронта, старшина, механик-шофер бронетранспортера Т-26 роты управления. Был контужен. Награжден медалями «За отвагу», «За боевые заслуги», «За победу над Германией», «За победу над Японией», юбилейными. Работал шофером. Умер 22.08.1980 г. (Переехал на Украину в Киевскую обл.)

МУЛЛ Андрей Яковлевич, родился в 1920 г. в с. Татьяновка Тамбовского р-на Амурской обл. Призван в 1940 г. Тамбовским РВК. Участвовал в войне с Японией 09.08. – 03.09.1945 г в составе 394 стрелкового полка 361 стрелковой дивизии 15 армии 2 Дальневосточного фронта, ефрейтор, зам. ком. отделения полковой 120 мм батареи. Награжден медалью «За боевые заслуги». (Тамбовский р-н, с. Новоалександровка)

МУЛЛ Иван Петрович, родился в 1926 г. в с. Татьяновка Тамбовского р-на Амурской обл. Призван в 1943 г. Тамбовским РВК. Участвовал в войне с Японией 09.08. - 03.09.1945 г. в составе боевого охотника № 306 1 бригады БО Тихоокеанского флота, матрос. Участвовал в высадке десанта в порт и город Сейсин. Награжден медалью Ушакова.

МУЛЛ Яков Захарович, родился в 1902 г. (1901). Призван в 1942 г. Тамбовским РВК Амурской обл. Участвовал в Великой Отечественной войне 1941-1945 гг. в составе 12 отдельного штрафного батальона Воронежского, Брянского, 2 Прибалтийского фронтов, сержант, ком. стр. отделения. Был ранен. Награжден медалью «За боевые заслуги». (Тамбовский р-н, с. Новоалександровка)

МУЛЬКО Иван Сидорович, родился в 1916 г. Призван 10.08.1941 г. Мазановским РВК Амурской обл. из с. Новокиевский Увал. Участвовал в Великой Отечественной войне 1941-1945 гг. Награжден медалью «За победу над Германией». Умер в 1959 г. (Мазановский р-н, с. Новокиевский Увал)

МУНГАЛОВ Николай Константинович, родился в 1919 г. в г. Благовещенске Амурской обл. Призван 01.01.1943 г. Мазановским РВК из п. Майский. Участвовал в войне с Японией 09.08. - 03.09.1945 г. в составе 158 армейского запасного стрелкового полка 1 Краснознаменной армии 1 Дальневосточного фронта, сержант, ком. отделения. Награжден орденом Отечественной войны II ст. (1985 г.), медалями «За боевые заслуги», «За победу над Японией», юбилейными.

МУЛЯВКО Федор Сидорович, родился в 1915 г. в с. Георгиевка Октябрьского р-на Амурской обл. Призван в апреле 1942 г. Октябрьским РВК. Участвовал в Великой Отечественной войне 1941-1945 гг. Ст. сержант, ком. отделения. Награжден орденом Отечественной войны II ст. (1985 г.), медалями «За победу над Германией», юбилейными. (Октябрьский р-н)

МУНГАЛОВ Иван Полуевтович, родился в 1924 г. в с. Перемыкино Сковородинского р-на Амурской обл. Призван в августе 1942 г. Зейским РВК Амурской обл. Принимал участие в Великой Отечественной войне 1941-1945 гг. в составе 468 стрелкового полка 111 стрелковой дивизии 69 армии 2 Украинского фронта, сержант, нач. радиостанции роты связи. Награжден орденом Славы III ст., медалями «За боевые заслуги», юбилейными.

МУНГАЛОВ Федор Семенович, родился в 1918 г. Призван 10.07.1941 г. Мазановским РВК Амурской обл. из п. Норск. Участвовал в войне с Японией 09.08. - 03.09.1945 г. в составе 388 пушечного артиллерийского полка РГК 2 Краснознаменной армии 2 Дальневосточного фронта, рядовой, орудийный номер 1 батареи. Награжден орденом Отечественной войны II ст. (1985 г.), медалями «За боевые заслуги», «За победу над Японией», юбилейными.

МУРАВИКОВ Федор Алексеевич, родился в 1903 г. в с. Саскаль Свободненского р-на Амурской обл. Призван 25.02.1942 г. Шимановским РВК Амурской обл. Участвовал в Великой Отечественной войне 1941-1945 гг. в составе 1389 стрелкового полка 96 стрелковой дивизии 21 армии Сталинградского фронта, рядовой, заряжающий батареи 76 мм пушек. 29.01.1943 г. в г. Сталинград был тяжело ранен, комиссован. Инвалид войны III гр. Награжден орденом Славы III ст.

МУРАШЕВ Николай Иннокентьевич, родился 19.10.1924 г. в с. Мазаново Мазановского р-на Амурской обл. Призван 15.10.1942 г. Иркутским РВК Иркутской обл. Участвовал в войне с Японией 09.08. - 03.09.1945 г. в составе 1912 истребительного противотанкового артиллерийского полка 36 армии Забайкальского фронта, рядовой, зам. ком. орудия. Награжден медалью «За победу над Японией». (Селемджинский р-н, п. Стойба)

МУРАШЕВА Антонина Ивановна, родилась 01.05.1925 г. в с. Усть-Норск Мазановского р-на Амурской обл. Призвана 15.05.1942 г. Благовещенским ГВК Амурской обл. Училась в 56 школе младших авиаспециалистов с мая 1942 г. по ноябрь 1943 г. Служила в составе 75 штурмового авиационного полка. Сержант, мастер авиавооружения. Участвовала в войне с Японией 09.08. - 03.09.1945 г. в составе 11 армии. (Селемджинский р-н, п. Стойба)

МУРАШКИН Иван Константинович, родился в 1915 г. в с. Могилевка Архаринского р-на Амурской обл. Призван Архаринским РВК. Участвовал в Великой Отечественной войне 1941-1945 гг. в составе 178 стрелкового полка 40 стрелковой дивизии, ст. лейтенант, ком. стр. роты. Награжден орденом Отечественной войны II ст. (1985 г.), медалями юбилейными.

МУРАШКИН Павел Федорович, родился в 1923 г. Призван в 1942 г. Зейским РВК Амурской обл. Участвовал в войне с Японией 09.08. - 03.09.1945 г. в составе 560 стрелкового полка 345 стрелковой дивизии 1 Дальневосточного фронта, мл. сержант, ком. отд. 6 стр. роты. Награжден медалью «За боевые заслуги».

МУРАШКИН Пантелей Иванович, родился 27.07.1908 г. в с. Могилевка Архаринского р-на Амурской обл. Участвовал в Великой Отечественной войне 1941-1945 гг. Награжден орденом Отечественной войны II ст. (1985 г.), медалями юбилейными. (пгт. Прогресс)

МУРАШКО Георгий Аксентьевич, родился в 1915 г. в д. Лотыгово Сенненского р-на Витебской обл. Белорусской ССР. Призван 18.02.1942 г. Магадагачинским РВК Амурской обл. Участвовал в Великой Отечественной войне 1941-1945 гг. в составе 1389 стрелкового полка 96 стрелковой дивизии Донского, Сталинградского, Воронежского фронтов, сержант, наводчик орудия 2 огневого взвода батареи полковой артиллерии. Награжден медалями «За отвагу», «За боевые заслуги».

МУРАШОВ Алексей Романович, родился 30.03.1920 г. в с. Черниговка Архаринского р-на Амурской обл. Участвовал в Великой Отечественной войне 1941-1945 гг. в составе 2 Белорусского фронта. Награжден орденом Отечественной войны II ст. (1986 г.), медалями «За отвагу», «За взятие Кенигсберга», «За победу над Германией», юбилейными. (Бурейский р-н)

МУРЗИН Леонид Михайлович, родился в 1919 г. в с. Кедрово Вяземского р-на Хабаровского края. Призван в 1939 г. Мазановским РВК Амурской обл. Участвовал в войне с Японией 09.08. - 03.09.1945 г. в составе 265 танкового полка 84 танковой дивизии 5 армии 1 Дальневосточного фронта, ст. сержант, ком. башни танка 1 танковой роты. Награжден орденом Отечественной войны II ст. (1985 г.), медалями «За победу над Японией», юбилейными.

МУРОМОВ Геннадий Георгиевич, родился в 1926 г. в с. Поярково Михайловского р-на Амурской обл. Призван в 1943 г. Михайловским РВК. Участвовал в войне с Японией 09.08. - 03.09.1945 г. в составе 316 стрелкового полка 187 стрелковой дивизии 1 Дальневосточного фронта, рядовой, стрелок. Награжден орденом Отечественной войны II ст. (1985 г.), медалями «За отвагу», юбилейными.

МУРОМЦЕВА Анна Петровна, родилась в 1923 г. Участвовала в войне с Японией 09.08. - 03.09.1945 г. в составе 75 пограничного отряда, сержант, санитар. (Архаринский р-н)

МУРОМЦЕВ Матвей Иванович, родился в 1914 г. в д. Горька Крутинского р-на Омской обл. Призван 10.07.1941 г. Мазановским РВК Амурской обл. из с. Новокиевский Увал. Участвовал в Великой Отечественной войне 1941-1945 гг. в составе 740 стрелкового полка 217 стрелковой дивизии 48 армии 1 Белорусского фронта, рядовой, разведчик взвода пешей разведки. Награжден орденом Красной Звезды, медалью «За отвагу».

МУРЫГИН Андрей Нестерович. Участвовал в войне с Японией 09.08. - 03.09.1945 г. в составе 53 отдельного батальона воздушного наблюдения, оповещения и связи, лейтенант, ком. взвода. Награжден медалью «За победу над Японией». (Зейский р-н, п. Юбилейный)

МУСАТОВ Павел Васильевич, родился в 1897 г. в с. Тамбовке Тамбовского р-на Амурской обл. Участвовал в Великой Отечественной войне 1941-1945 гг. Награжден орденом Отечественной войны II ст. (1985 г.), медалями юбилейными. (Тамбовский р-н, с. Раздольное)

МУСИЕНКО Алексей Васильевич, родился в 1924 г. Призван 16.09.1944 г. Мазановским РВК Амурской обл. из с. Новокиевский Увал. Участвовал в войне с Японией 09.08. - 03.09.1945 г. в составе 193 стрелкового полка береговой обороны Совгаваньской военно-морской базы Тихоокеанского флота. Награжден медалью «За победу над Японией».

МУСИН Ахнаф Ромазанович, родился 16.09.1922 г. в с. Кузеево Буздякского р-на Башкирской АССР. Призван 27.09.1941 г. Бухарским ГВК Узбекской ССР. Участвовал в Великой Отечественной войне 1941-1945 гг. в составе 100 стрелковой дивизии; 133 стрелковой дивизии, рядовой, писарь. 18.08.1943 г. был тяжело ранен. Награжден медалями «За победу над Германией», юбилейными. (Селемджинский р-н, пгт. Токур)

МУСИХИН Павел Иванович, родился в 1917 г. в с. Придорожное Ромненского р-на Амурской обл. Призван 26.02.1941 г. Ромненским РВК. Участвовал в Великой Отечественной войне 1941-1945 гг. в составе 116 корпусного пушечного артиллерийского полка 43 стрелкового корпуса Ленинградского фронта, рядовой, тракторный механик. Награжден орденом Отечественной войны II ст. (1985 г.), медалями «За отвагу», «За оборону Ленинграда», юбилейными.

МУСОРИН Александр Афанасьевич, родился в 1917 г. в г. Благовещенске Амурской обл. Участвовал в Великой Отечественной войне 1941-1945 гг. Награжден орденом Отечественной войны II ст. (1985 г.), медалями юбилейными. (Мазановский р-н)

МУСОРИН Дмитрий Леонтьевич, родился в 1902 г. Призван 25.07.1941 г. Мазановским РВК Амурской обл. из п. Норск. Участвовал в Великой Отечественной войне 1941-1945 гг. в составе 263 отдельного батальона Правительственной связи НКВД 5 гв. армии Воронежского, 2, 1 Украинских фронтов, рядовой, повозочный. Награжден орденом Отечественной войны I ст. (1985 г.), медалями «За боевые заслуги», «За победу над Германией», юбилейными.

МУХИН Александр Захарович, родился в 1925 г. в с. Олешки Кольчугинского р-на Владимирской обл. Призван 12.04.1943 г. Кольчугинским РВК. Участвовал в Великой Отечественной войне 1941-1945 гг. в составе 38 гв. танковой бригады 5 армии 2 Прибалтийского фронта, рядовой, автоматчик. Был тяжело ранен. Награжден орденом Отечественной войны II ст. (1985 г.), медалями «За боевые заслуги» - двумя, «За победу над Германией», юбилейными. (Мазановский р-н, с. Бичура)

МУХИН Василий Семенович, родился в 1910 г. в с. Елембаево Ново-Торьяльского р-на Марийской АССР. Призван в 1942 г. Сковородинским РВК Амурской обл. Участвовал в войне с Японией 09.08. - 03.09.1945 г. в составе 70 стрелкового полка 3 стрелковой дивизии 2 Краснознаменной армии 2 Дальневосточного фронта, рядовой, заряжающий минометной батареи. Награжден медалью «За отвагу».

МУХИН Петр Григорьевич, родился в 1911 г. в с. Бобровка Бобровского р-на Воронежской обл. Призван 24.07.1941 г. Мазановским РВК Амурской обл. из с. Кольцовка. Участвовал в Великой Отечественной войне 1941-1945 гг. в составе 5 отдельного моторизованого понтонно-мостового батальона 61 армии 1 Белорусского фронта, рядовой, понтонер. Форсировал реки Северный Донец, Оскол, Дон, Десна, Днепр, Западный Буг, Висла, Тилица, Одер и каналы до р. Эльба. Награжден орденом Отечественной войны II ст. (1985 г.), медалями «За боевые заслуги», «За оборону Сталинграда», «За взятие Берлина», «За освобождение Варшавы», «За победу над Германией», юбилейными.

МУХОВИКОВ Андрей Александрович, родился в 1905 г. Призван Магдагачинским РВК Амурской обл. Участвовал в войне с Японией 09.08. - 03.09.1945 г. в составе 58 стрелкового полка 190 стрелковой дивизии 5 армии 1 Дальневосточного фронта, ст. сержант, писарь-каптенармус 3 стр. роты. Награжден медалью «За боевые заслуги».

МУХОМЕДЯНОВ Азип, родился в 1909 г. Призван 15.01.1942 г. Тындинским РВК Амурской обл. Участвовал в Великой Отечественной войне 1941-1945 гг. в составе 1022 стрелкового полка 269 стрелковой дивизии 2 Белорусского фронта, ефрейтор, подносчик патронов; 95 гв. стрелкового полка 31 гв. стрелковой дивизии, гв. ефрейтор, минометчик 1 минометной роты. Был трижды ранен. Награжден медалями «За отвагу» (дважды).

МУШНИКОВ Иван Иванович, родился 04.01.1920 г. в п. Бурея Бурейского р-на Амурской обл. Участвовал в Великой Отечественной войне 1941-1945 гг. в составе 42 гв. стрелковой дивизии, рядовой. Награжден орденом Отечественной войны I ст. (1985 г.), медалями юбилейными. (Бурейский р-н)

МУШУРУЕВ Константин Артемович, родился в 1889 г. Призван в 1941 г. Серышевским РВК Амурской обл. Участвовал в войне с Японией 09.08. - 03.09.1945 г. в составе 499 стрелкового полка 388 стрелковой дивизии 15 армии 2 Дальневосточного фронта, ефрейтор, стрелок 5 стр. роты. Награжден медалью «За боевые заслуги».

МЫЛТЫСОВ Иван Федорович, родился в 1926 г. Призван в 1943 г. Зейским РВК Амурской обл. Участвовал в войне с Японией 09.08. - 03.09.1945 г. в составе 395 стрелкового полка 363 стрелковой дивизии 35 армии 1 Дальневосточного фронта, рядовой, заряжающий минометной роты 1 стр. батальона. Награжден медалью «За боевые заслуги».

МЫМРИКОВ Владимир Петрович, родился в 1923 г. в п. Магдагачи Магдагачинского р-на Амурской обл. Призван в 1942 г. Мазановским РВК Амурской обл. Участвовал в Великой Отечественной войне 1941-1945 гг. Ст. сержант. Был дважды ранен, комиссован. Вновь призван 11.08.1945 г. Мазановским РВК. Участвовал в войне с Японией 09.08. - 03.09.1945 г. в составе 3 головного полевого эвакопункта с эвакоприемником 2 Краснознаменной армии 2 Дальневосточного фронта, ст. сержант, ком. отделения. Награжден орденом Отечественной войны II ст. (1985 г.), медалями «За победу над Германией», «За победу над Японией», юбилейными. (Мазановский р-н, с. Сапроново)

МЫСАК Иван Митрофанович, родился в 1917 г. в с. Ивановка Ивановского р-на Амурской обл. Призван в июле 1941 г. Ивановским РВК. Участвовал в Великой Отечественной войне 1941-1945 гг. в составе 184 гаубичной бригады большой мощности 1 Белорусского фронта, рядовой, тракторный механик. Награжден медалями «За отвагу», «За взятие Берлина». (Ивановский р-н, с. Некрасовка)

МЫСИН Федор Федосеевич, родился в 1924 г. в с. Андреевка Бурейского р-на Амурской обл. Призван 30.09.1942 г. Бийским ГВК Алтайского края. Участвовал в Великой Отечественной войне 1941-1945 гг. в составе 121 кавалерийского полка 4 армии 2 Белорусского фронта, рядовой, стрелок. 01.01.1944 г. под Витебском был тяжело ранен, комиссован. Инвалид войны II ст. Награжден орденом Отечественной войны II ст. (1985 г.), медалями «За отвагу», юбилейными. (пгт. Прогресс)

МЫТАРЕВ Иван Сергеевич, родился 20.03.1919 г. Участвовал в Великой Отечественной войне 1941-1945 гг. в составе 147 танковой бригады 34 армии Северо-Западного фронта, рядовой, шофер. Награжден медалями «За победу над Германией», юбилейными. (Тамбовский р-н, с. Новоалександровка)

МЮЛЬГАУЗЕН Сергей Леонтьевич, родился 10.11.1914 г. Участвовал в Великой Отечественной войне 1941-1945 гг. в составе железнодорожных войск. Награжден медалями «За освобождение Варшавы», «За взятие Берлина», «За победу над Германией», юбилейными. (г. Белогорск)

МЯГКОВ Владимир Анисимович, родился в 1919 г. в с. Сухотинка Знаменского р-на Тамбовской обл. Призван в 1939 г. Знаменским РВК. Участвовал в Великой Отечественной войне 1941-1945 гг. Участник охраны глав государств СССР, Великобритании и США на Ялтинской конференции. Был ранен. Сержант. Награжден медалями «За победу над Германией», юбилейными. Умер в 1980 г. (Архаринский р-н)

МЯГКОВ Петр Александрович, родился в 1919 г. в п. Норск Мазановского р-на Амурской обл. Участвовал в Великой Отечественной войне 1941-1945 гг. Награжден орденом Отечественной войны II ст. (1985 г.), медалями юбилейными.

МЯГЧИЛОВ Николай Леонтьевич, родился в 1916 г. в с. Каменка Архаринского р-на Амурской обл. Призван Архаринским РВК. Участвовал в Великой Отечественной войне 1941-1945 гг. в составе 34 железнодорожного батальона, сержант. Награжден орденом Отечественной войны II ст. (1985 г.), медалями юбилейными. (Архаринский р-н)

МЯКШУН Михаил Терентьевич, родился 10.07.1915 г. в с. Анновка Ивановского р-на Амурской обл. Призван 22.07.1941 г. Селемджинским РВК Амурской обл. Участвовал в Великой Отечественной войне 1941-1945 гг. в составе 1275 стрелкового полка, сержант, минометчик. 17.07.1943 г. был ранен. Проходил лечение в эвакогоспитале № 3686. Награжден орденами Отечественной войны II ст. (1985 г.), Красной Звезды, медалями «За победу над Германией», юбилейными. (Селемджинский р-н, п. Лукачек)

МЯЛИН Степан Андреевич, родился в 1914 г. Призван Архаринским РВК Амурской обл. Участвовал в Великой Отечественной войне 1941-1945 гг. в составе 215 стрелкового полка, мл. лейтенант. (Архаринский р-н)

МЯСНИКОВ Александр Федорович, родился в 1924 г. в с. Гильчин Тамбовского р-на Амурской обл. Призван 10.10.1942 г. Тамбовским РВК из с. Новоалександровка Тамбовского р-на. Участвовал в Великой Отечественной войне 1941-1945 гг. в составе 94 гв. стрелкового полка 30 гв. стрелковой дивизии 2 Прибалтийского фронта, гв. рядовой, стрелок. 24.09.1944 г. был тяжело ранен, комиссован. Инвалид войны II гр. Награжден орденом Славы III ст. (Тамбовский р-н, с. Новоалександровка)

МЯСНИКОВ Василий Григорьевич, родился в 1922 г. в с. Молчаново Мазановского р-на Амурской обл. Участвовал в Великой Отечественной войне 1941-1945 гг. Награжден орденом Отечественной войны II ст. (1985 г.), медалями юбилейными.

МЯСНИКОВ Василий Михайлович, родился в 1918 г. в с. Гильчин Тамбовского р-на Амурской обл. Призван в мае 1939 г. Тамбовским РВК. Участвовал в Великой Отечественной войне 1941-1945 гг. в составе 5 мотострелковой бригады, мл. сержант, шофер автороты. Награжден орденом Отечественной войны II ст. (1985 г.), медалями «За боевые заслуги», юбилейными. Умер в 1989 г. (Константиновский р-не)

МЯСНИКОВ Карл Васильевич, родился 08.11.1922 г. в г. Нерчинск Читинской обл. Призван 21.12.1941 г. Сретенским РВК Читинской обл. Участвовал в войне с Японией 09.08. - 03.09.1945 года в составе 12 отдельного разведывательного авиационного полка, ст. сержант, моторист. Награжден медалями «За боевые заслуги», «За победу над Японией», юбилейными. (Селемджинский р-н, с. Огоджа)

МЯСНИКОВ Николай Александрович, родился 25.06.1919 г. в с. Тисуль Тисульского р-на Новосибирской обл. Призван 18.06.1942 г. Томским ГВК. Окончил Томское артиллерийское училище в апреле 1943 г. Участвовал в Великой Отечественной войне 1941-1945 гг. в составе 406 отдельного пулеметного артиллерийского батальона 161 укрепрайона Центрального, 1, 2 Белорусских фронтов, ст. лейтенант, командир огневого взвода. Награжден орденом Красной Звезды, медалью «За победу над Германией». (Селемджинский р-н, п. Союзный)

МЯСНИКОВ Николай Ермилович, родился в 1918 г. в Кировской обл. Участвовал в Великой Отечественной войне 1941-1945 гг. в составе 420 артиллерийского полка. Рядовой. (Тамбовский р-н, с. Новоалександровка)

МЯЧИН Андрей Павлович, родился в 1918 г. Призван в 1939 г. Сковородинским РВК Амурской обл. Участвовал в войне с Японией 09.08. - 03.09.1945 г. в составе 89 отдельного батальона связи 34 стрелковой дивизии 15 армии 2 Дальневосточного фронта, ефрейтор, телефонист. Награжден медалью «За боевые заслуги».

МЯЧИН Андрей Павлович, родился 20.06.1920 г. в с. Ильиновка Михайловского р-на Амурской обл. Участвовал в Великой Отечественной войне 1941-1945 гг. Награжден орденом Отечественной войны II ст. (1985 г.), медалями юбилейными. (Тамбовский р-н, с. Новоалександровка)

МЯЧИН Михаил Павлович, родился в 1922 г. в с. Ильиновка Михайловского р-на Амурской обл. Участвовал в Великой Отечественной войне 1941-1945 гг. Награжден орденом Отечественной войны II ст. (1985 г.), медалями юбилейными. (Тамбовский р-н, с. Новоалександровка)

МЯЧИН Порфирий Митрофанович, родился в 1902 г. в с. Ильиновка Михайловского р-на Амурской обл. Призван в мае 1942 г. Михайловским РВК. Участвовал в Великой Отечественной войне 1941-1945 гг. в составе 4 стрелкового полка 98 стрелковой дивизии Ленинградского фронта, рядовой, снайпер. 13.02.1944 г. под Ленинградом был тяжело ранен, комиссован. Инвалид войны II гр. Награжден орденом Славы III ст., медалями «За отвагу», «За оборону Ленинграда». (Михайловский р-н, с. Поярково)

★ Н ★

НАБАТОВ Владимир Васильевич, родился в 1926 г. Призван в 1943 г. Архаринским РВК Амурской обл. Участвовал в войне с Японией 09.08. - 03.09.1945 г. в составе 316 стрелкового полка 187 стрелковой дивизии 1 Дальневосточного фронта, рядовой, стрелок. Награжден медалью «За отвагу».

НАВАРОВ Василий Михайлович, родился в 1916 г. в с. Державинка Серышевского р-на Амурской обл. Призван в июле 1941 г. Серышевским РВК. Участвовал войне с Японией 09.08. - 03.09.1945 г. в составе 42 пушечного артиллерийского полка РГК 2 Краснознаменной армии 2 Дальневосточного фронта, ефрейтор, шофер управления 2 дивизиона. Награжден медалью «За боевые заслуги».

НАГАЙКО Степан Николаевич, родился в 1918 г. в с. Федоровка Завитинского р-на Амурской обл. Призван Комсомольским на Амуре ГВК Хабаровского края. Участвовал в Великой Отечественной войне 1941-1945 гг. в составе 924 отдельного корпусного саперного батальона 7-го стрелкового корпуса, рядовой, сапер. Награжден медалями «За отвагу», «За боевые заслуги», юбилейными. (Завитинский р-н)

НАГАЕВ Александр Александрович. Участвовал в войне с Японией 09.08. - 03.09.1945 г. Награжден медалью «За победу над Японией». (Октябрьский р-н, с. Восточное)

НАГАЕВ Петр Григорьевич, родился в 1917 г. в с. Нижние Ключи Читинского р-на Читинской обл. Призван в 1940 г. Архаринским РВК Амурской обл. Участвовал в Великой Отечественной войне 1941-1945 гг. в составе 3 гв. мотострелковой бригады 4 гв. танкового корпуса 1 Украинского фронта, гв. старшина, ком. взвода роты автоматчиков. Награжден орденами Отечественной войны I ст. (1985 г.), Красной Звезды, медалями юбилейными.

НАГОВЦЫН Михаил Петрович, родился 07.11.1917 г. в с Николаевское Ижевского района Удмуртской АССР. Участвовал в войне с Японией 09.08. - 03.09.1945 г. в составе 34 отдельного саперного батальона 12 стрелковой дивизии 2 Краснознаменной армии 2 Дальневосточного фронта, лейтенант, командир саперного взвода. Награжден медалями «За боевые заслуги», «За победу над Японией», юбилейными. (Селемджинский р-н, п. Токур)

НАГОРНЫЙ Иван Леонтьевич, родился в 1920 г. в с. Михайловка Мазановского р-на Амурской обл. Призван в ноябре 1940 г. Серышевским РВК Амурской обл. Участвовал в Великой Отечественной войне 1941-1945 гг. в составе 412 отдельного истребительного противотанкового дивизиона 153 стрелковой дивизии 33 армии Сталинградского, Западного, 2 Белорусского фронтов, мл. сержант, наводчик 2 батареи. Был тяжело ранен. Награжден орденами Отечественной войны II ст. (1945 г., 1985 г.), Красной Звезды, медалями «За отвагу», «За победу над Германией», юбилейными.

НАГОРЯНСКИЙ Пантелей Захарович, родился в 1896 г. в с. Меловатка Купеновского р-на Харьковской обл. Украинской ССР. Участвовал в войне с Японией 09.08. - 03.09.1945 г. (г. Белогорске)

НАДМЕНКО Александр Андреевич, родился в 1921 г. в с. Варваровка Октябрьского р-на Амурской обл. Призван в 1941 г. Бурейским РВК Амурской обл. Участвовал в Великой Отечественной войне 1941-1945 гг. в составе 343 стрелкового полка 38 стрелковой дивизии, 40 армии 2 Украинского фронта, мл. сержант, заряжающий, наводчик батареи 76 мм пушек. Награжден орденом Красной Звезды, медалями «За отвагу», юбилейными. Умер в 1980 г. (Октябрьский р-н)

НАДМЕНКО Иван Андреевич, родился в 1923 г. в с. Варваровка Октябрьского р-на Амурской обл. Призван в 1942 г. Бурейским РВК Амурской обл. Участвовал в Великой Отечественной войне 1941-1945 гг. в составе 66 автомобильного полка 22 автомобильной бригады 3 Украинского фронта, рядовой, шофер. Награжден орденом Отечественной войны II ст. (1985 г.), медалями «За боевые заслуги», «За взятие Будапешта», «За освобождение Белграда», юбилейными. (Октябрьский р-н)

НАЗАРЕВСКИЙ Иван Артемович, родился в 1904 г. в д. Ушевцы Ушевского р-на Каменец-Подольской обл. Украинской ССР. Призван 16.03.1942 г. Мазановским РВК Амурской обл. из с. Новокиевский Увал. Участвовал в Великой Отечественной войне 1941-1945 гг.; в войне с Японией 09.08. - 03.09.1945 г. в составе 214 стрелкового полка 12 стрелковой дивизии 2 Краснознаменной армии 2 Дальневосточного фронта, рядовой, стрелок. Награжден орденом Отечественной войны II ст. (1985 г.), медалями «За победу над Германией», «За победу над Японией», юбилейными. (Мазановский р-н – в н.вр. Селемджинский р-н, п. Норск)

НАЗАРЕНКО Григорий Игнатьевич, родился в 1922 г. в с. Троцки Козельщинского р-на Полтавской обл. Украинской ССР. Призван 30.08.1941 г. Козельщинским РВК. Участвовал в Великой Отечественной войне 1941-1945 гг. в составе 441 стрелкового полка 1 армии Сталинградского фронта, рядовой, радист. 22.10.1942 г. под Сталинградом был тяжело ранен, комиссован. Инвалид войны III гр. Награжден орденом Отечественной войны I ст. (1985 г.), медалями «За отвагу», юбилейными. (Архаринский р-н)

НАЗАРЕНКО Григорий Петрович, родился 09.01.1912 г. в с. Новопокровка Красноармейского р-на Приморского края. Участвовал в войне с Японией 09.08. - 03.09.1945 г. в составе 2 Дальневосточного фронта. Награжден орденом Отечественной войны II ст. (1985 г.), медалями юбилейными. (Бурейский р-н)

НАЗАРЕНКО Иван Илларионович, родился в 1914 г. в с. Алтыновка Черниговского р-на Приморского края. Призван Бурейским РВК Амурской обл. Участвовал в Великой Отечественной войне 1941-1945 гг. в составе 29 гв. стрелкового полка 12 гв. стрелковой дивизии 61 армии 1 Белорусского фронта, гв. сержант, повар батареи 120 мм минометов. Награжден орденом Отечественной войны II ст. (1985 г.), медалями «За отвагу» - двумя, юбилейными. (Архаринский р-н)

НАЗАРЕНКО Мария Климентьевна, родилась 22.12.1922 г. в с. Костюковка Свободненского р-на Амурской обл. Участвовала в войне с Японией 09.08. - 03.09.1945 г. в составе 110 отдельного инженерно-аэродромного батальона. Награждена орденом Отечественной войны II ст. (1985 г.), медалями «За победу над Японией», юбилейными. (Бурейский р-н)

НАЗАРЕНКО Николай Михайлович, родился 26.02.1924 г. в г. Уссурийске Приморского края. Призван 28.08.1942 г. Свободненским РВК Амурской обл. Участвовал в войне 09.08. – 03.09.1945 года в составе 206 отдельной роты связи, ст. матрос, радиотелеграфист. Награжден орденом Отечественной войны II ст. (1985 г.), медалями «За победу над Японией», юбилейными. (Селемджинский р-н, с. Стойба)

НАЗАРЕЦКИЙ Василий Иванович, родился 01.09.1925 г. в с. Екатеринославка Октябрьского р-на Амурской обл. Призван в декабре 1944 г. Октябрьским РВК. Участвовал в войне с Японией 09.08. - 03.09.1945 г. в составе 72 механизированной бригады 10 мотомехкорпуса 25 армии 1 Дальневосточного фронта, ст. сержант, механик-водитель танка. Награжден орденом Отечественной войны II ст., медалями «За боевые заслуги», «За победу над Японией», «За освобождение Кореи». (Октябрьский р-н, с. Восточное)

НАЗАРОВ Василий Дмитриевич, родился в 1925 г. в с. Новоалександровка Тамбовского р-на Амурской обл. Призван 07.1943 г. Тамбовским РВК. Участвовал в войне с Японией 09.08. - 03.09.1945 г. в составе 1056 стрелкового полка 264 стрелковой дивизии 35 армии 1 Дальневосточного фронта, мл. сержант, ком. отделения 9 стр. роты. Награжден орденом Красной Звезды.

НАЗАРОВ Владимир Петрович, родился 26.02.1920 г. на ст. Могзон Читинской обл. Призван РВК ст. Могзон. Принимал участие в Великой Отечественной войне 1941-1945 гг. в составе 9 отд. эксплуатационного железнодорожного полка, ефрейтор. Умер 09.12.1986 г. (г. Сковородино)

НАЗАРОВ Владимир Петрович, родился в 1914 г. в с. Николаевка Тамбовского р-на Амурской обл. Призван в 1943 г. Тернейским РВК Приморского края. Участвовал в войне с Японией 09.08. - 03.09.1945 г. в составе 1202 отдельного батальона связи 366 стрелковой дивизии 1 Дальневосточного фронта, мл. сержант, мастер телеграфно-телефонной связи. Награжден медалью «За боевые заслуги».

НАЗАРОВ Иван Степанович, родился в 1914 г. в с. Ичалки Ичалковского р-на Мордовской АССР. Призван в 1941 г. Октябрьским РВК Амурской обл. Участвовал в войне с Японией 09.08. - 03.09.1945 г. в составе 1053 стрелкового полка 300 стрелковой дивизии 1 Краснознаменной армии 1 Дальневосточного фронта, ефрейтор, стрелок. Награжден орденом Отечественной войны II ст. (1985 г.), медалями «За боевые заслуги», «За победу над Японией», юбилейными.

НАЗАРОВ Павел Дмитриевич, родился в 1927 г. в с. Новоалександровка Тамбовского р-на Амурской обл. Участвовал в Великой Отечественной войне 1941-1945 гг. Награжден орденом Отечественной войны II ст. (1985 г.), медалями юбилейными.

НАЗАРОВ Яков Аверьянович, родился в 1923 г. в с. Киселевка Селемджинского р-на Амурской обл. Участвовал в Великой Отечественной войне 1941-1945 гг. Награжден орденом Отечественной войны II ст. (1985 г.), медалями юбилейными.

НАЗАРУК Захар Ульянович, родился в 1900 г. в с. Котлярка Полянского р-на Киевской обл. Украинской ССР. Призван 28.06.1943 г. Мазановским РВК Амурской обл. из с. Козловка. Участвовал в Великой Отечественной войне 1941-1945 гг. в составе 14 отдельного гв. истребительного противотанкового дивизиона 2 гв. воздушно-десантной дивизии 1, 4 Украинских фронтов, гв. рядовой, номер роты ПТР. Награжден медалью «За боевые заслуги».

НАКАЗНОЙ (НАКАЗНЫЙ) Алексей Иванович, родился в 1910 г. в с. Гайворон Спасского р-на Приморского края. Призван в 1940 г. Бурейским РВК Амурской обл. Участвовал в Великой Отечественной войне 1941-1945 гг. в составе 82 отдельного автотранспортного батальона 70 армии Центрального, 1, 2 Белорусских фронтов, сержант, шофер. Награжден орденом Отечественной войны II ст. (1985 г.), медалями «За боевые заслуги», юбилейными. (Архаринский р-н)

НАКОНЕЧНЫЙ Александр Гордеевич, родился в 1910 г. в с. Сретенка Приснорковского р-на Петропавловской обл. Призван в 1941 г. Мазановским РВК Амурской обл. Участвовал в Великой Отечественной войне 1941-1945 гг. в составе 36 зенитной артиллерийской дивизии РГК 1 ударной армии, мл. сержант, шофер электросварочного агрегата автомастерских. Был ранен, контужен. Награжден медалью «За отвагу»

НАКОНЕЧНЫЙ Иван Егорович, родился в 1919 г. в с. Песчаноозерка Октябрьского р-на Амурской обл. Участвовал в Великой Отечественной войне 1941-1945 гг. Награжден орденом Отечественной войны II ст. (1985 г.), медалями юбилейными. Умер в 1995 г. (Октябрьский р-н)

НАКОНЕЧНЫЙ Иван Яковлевич, родился в 1898 г. в с. Песчаноозерка Октябрьского р-на Амурской обл. Призван в 1942 г. Ивановским РВК Амурской обл. Участвовал в Великой Отечественной войне 1941-1945 гг. в составе 1068 стрелкового полка 313 стрелковой дивизии 2 Белорусского фронта, рядовой, стрелок. Награжден орденом Отечественной войны II ст. (1985 г.), медалями «За отвагу», юбилейными. Умер в 1992 г. (Октябрьский р-н)

НАМАКОНОВ Александр Прокопьевич, родился в 1915 г. в с. Поярково Михайловского р-на Амурской обл. Участвовал в Великой Отечественной войне 1941-1945 гг. Награжден орденом Отечественной войны II ст. (1985 г.), медалями юбилейными. (Зейский р-н, п. Юбилейный)

НАМАКОНОВ Михаил Ефимович, родился в 1908 г. в с. Поярково Михайловского р-на Амурской обл. Призван в 1941 г. Зейским РВК Амурской обл. Участвовал в войне с Японией 09.08. - 03.09.1945 г. в составе 112 стрелкового полка 190 стрелковой дивизии 5 армии 1 Дальневосточного фронта, рядовой санитарной роты. Награжден медалью «За боевые заслуги».

НАМАНЮК Владимир Александрович, родился в 1923 г. в с. Новороссийка Мазановского р-на Амурской обл. Призван 08.02.1944 г. Мазановским РВК из с. Новороссийка. Участвовал в Великой Отечественной войне 1941-1945 гг. Рядовой. Награжден орденом Отечественной войны II ст. (1985 г.), медалями юбилейными.

НАМАНЮК Иван Александрович, родился в 1920 г. в с. Новороссийка Мазановского р-на Амурской обл. Призван 20.02.1942 г. Мазановским РВК из с. Новороссийка. Участвовал в Великой Отечественной войне 1941-1945 гг. Рядовой. Награжден орденом Отечественной войны II ст. (1985 г.), медалями юбилейными.

НАМАНЮК Петр Александрович, родился в 1918 г. в с. Новороссийка Мазановского р-на Амурской обл. Призван 10.07.1941 г. Мазановским РВК из с. Новороссийка. Участвовал в Великой Отечественной войне 1941-1945 гг. Рядовой. Награжден орденом Отечественной войны II ст. (1985 г.), медалями юбилейными.

НАМОЙЛИК Федор Романович, родился в 1917 г. в с. Антоновка Мазановского р-на Амурской обл. Призван 02.03.1942 г. Серышевским РВК Амурской обл. Участвовал в Великой Отечественной войне 1941-1945 гг. в составе 355 стрелкового полка 308 стрелковой дивизии 2 Прибалтийского фронта, рядовой, шофер. Освобождал г. Великие Луки, Польшу, Чехословакию. Награжден орденом Отечественной войны II ст. (1985 г.), медалями «За отвагу», «За победу над Германией», юбилейными.

НАМОКОНОВ Василий Егорович, родился 07.06.1923 г. в с. Константиновка Константиновского р-на Амурской обл. Участвовал в Великой Отечественной войне 1941-1945 гг. Награжден медалями «За боевые заслуги», «За победу над Германией», юбилейными. Умер 26.02.1986 г. (Константиновский р-н)

НАПРИЕНКО Алексей Тихонович, родился в 1916 г. в г. Горки Могилевской обл. Белорусской ССР. Призван в 1942 г. Свободненским РВК Амурской обл. Участвовал в войне с Японией 09.08. - 03.09.1945 г. в составе 1053 стрелкового полка 300 стрелковой дивизии 1 Краснознаменной армии 1 Дальневосточного фронта, мл. сержант, наводчик ручного пулемета. Награжден медалями «За отвагу», «За победу над Японией», юбилейными.

НАСЕДКИН Степан Игнатьевич, родился в 1925 г. в с. Смирновка Магдагачинского р-на Амурской обл. Участвовал в Великой Отечественной войне 1941-1945 гг. Награжден орденом Отечественной войны II ст. (1985 г.), медалями юбилейными.

НАСОНОВ Алексей Федорович, родился в 1911 г. в с. Мазаново Мазановского р-на Амурской обл. Призван 03.04.1942 г. Мазановским РВК из с. Романкауцы. Участвовал в Великой Отечественной войне 1941-1945 гг. в составе 624 стрелкового полка 137 стрелковой дивизии 48 армии Белорусского фронта, рядовой, минометчик 3 минометной роты. Был ранен. Награжден медалью «За отвагу».

НАСОНОВ Виктор Иванович, родился в 1915 г. в с. Мазаново Мазановского р-на Амурской обл. Призван Белогорским РВК Амурской обл. Участвовал в Великой Отечественной войне 1941-1945 гг. в составе 157 гв. стрелкового полка 52 гв. стрелковой дивизии 2 Прибалтийского фронта, гв. старшина, старшина роты. Был трижды ранен. Награжден орденом Отечественной войны I ст. (1985 г.), медалями «За отвагу», «За победу над Германией», юбилейными.

НАСУПРУНОВ Иван Михайлович, родился в 1923 г. Призван в 1941 г. Бурейским РВК Амурской обл. Участвовал в войне с Японией 09.08. - 03.09.1945 г. в составе 50 стрелкового полка 39 стрелковой дивизии 1 Краснознаменной армии 1 Дальневосточного фронта, ефрейтор, снайпер 5 стр. роты. Награжден медалью «За боевые заслуги».

НАТЫКАН Алексей Михайлович, родился в 1917 г. на ст. Пограничная Уссурийской обл. Приморского края. Призван в 1938 г. Свободненским РВК Амурской обл. Участвовал в войне с Японией 09.08. - 03.09.1945 г. в составе 70 стрелкового полка 3 стрелковой дивизии 2 Краснознаменной армии 2 Дальневосточного фронта, мл. сержант, ком. отд. управления минометной роты. Награжден медалью «За боевые заслуги».

НАУМЕНКО Анатолий Иванович, родился в 1918 г. в с. Каменка Мазановского р-на Амурской обл. Участвовал в Великой Отечественной войне 1941-1945 гг. Награжден орденом Отечественной войны II ст. (1985 г.), медалями юбилейными.

НАУМЕНКО Виктор Данилович, родился в 1913 г. в с. Краснояр Актюбинского р-на Актюбинской обл. Казахской ССР. Призван в марте 1939 г. Ташкентским РВК Узбекской ССР. Участвовал в войне с Японией 09.08. - 03.09.1945 года в составе 304 отдельного линейного батальона связи, рядовой, нач. контрольного пункта. Награжден орденом Отечественной войны II ст. (1985 г.), медалями «За победу над Японией», юбилейными. (Селемджинский р-н, с. Стойба)

НАУМЕНКО Григорий Иванович, родился в 1921 г. в с. Ново-Александровка Борисовского р-на Курской обл. Участвовал в Великой Отечественной войне 1941-1945 гг. Рядовой, стрелок. Награжден орденом Отечественной войны II ст. (1985 г.), медалями юбилейными. (Бурейский р-н)

НАУМЕНКО Игнатий Федорович, родился в 1920 г. в с. Белояро-во Мазановского р-на Амурской обл. Призван 22.07.1941 г. Селемджинским РВК Амурской обл. Участвовал в Великой Отечественной войне 1941-1945 гг. в составе 1322 стрелкового полка 413 стрелковой дивизии 38, 46 стрелковых корпусов 50, 65 армий Брянского, 1 Белорусского фронтов, мл. сержант, пом. ком. взвода химической защиты. Награжден орденами Отечественной войны II ст. (1985 г.), Красной Звезды, Славы III ст., медалями «За отвагу», «За победу над Германией», юбилейными. (Хабаровский край, Еврейская АО, п. Смидовичи)

НАУМЕНКО Павел Андреевич, родился в 1907 г. в с. Козьмодемьяновка Тамбовского р-на Амурской обл. Призван 17.07.1941 г. Сковородинским РВК Амурской обл. Участвовал в Великой Отечественной войне 1941-1945 гг. в составе 1225 стрелкового полка 369 стрелковой дивизии 49 армии 2 Белорусского фронта, рядовой, замковой 45 мм батареи. Был дважды ранен. Награжден медалями «За отвагу», «За взятие Кенигсберга», «За победу над Германией», юбилейными. (Мазановский р-н, с. Юбилейное)

НАУМЕНКО Петр Ильич, родился в 1915 г. в с. Среднебелое Ивановского р-на Амурской обл. Призван в июне 1941 г. Сталинским РВК Еврейской АО Хабаровского края. Участвовал в Великой Отечественной войне 1941-1945 гг. в составе отдельной штабной батареи командующего артиллерией 84 стрелкового корпуса Сталинградского, Западного, 3 Белорусского, 1 Прибалтийского фронтов, ст. сержант, ком. отделения взвода связи. Награжден орденом Красной Звезды, медалями «За отвагу», «За оборону Сталинграда», «За победу над Германией», юбилейными. (Селемджинский р-н, пгт .Февральск)

НАУМЕНКО Федор Михайлович, родился в 1913 г. в с. Богословка Мазановского р-на Амурской обл. Призван 22.07.1941 г. Серышевским РВК Амурской обл. Участвовал в войне с Японией 09.08. – 03.09.1945 г. в составе 150 автотранспортного батальона 12 воздушной армии Забайкальского фронта, сержант, шофер, ком. отделения. Награжден медалями «За боевые заслуги», «За победу над Японией». (Селемджинский р-н, п. Огоджа)

НАУМЕНКО Федор Никифорович, родился в 1927 г. в с. Каменка Мазановского р-на Амурской обл. Участвовал в войне с Японией 09.08. - 03.09.1945 г. Награжден орденом Отечественной войны II ст. (1985 г.), медалями «За победу над Японией», юбилейными.

НАУМОВ Николай Иванович, родился в 1924 г. Призван в 1943 г. Магдагачинским РВК Амурской обл. Участвовал в войне с Японией 09.08. - 03.09.1945 г. в составе 639 стрелкового полка 231 стрелковой дивизии 1 Краснознаменной армии 1 Дальневосточного фронта, ефрейтор, автоматчик. Награжден медалью «За отвагу».

НАЧИТАЙЛОВ Леонид Ефимович, родился в 1915 г. Призван 11.07.1941 г. Мазановским РВК Амурской обл. из п. Норск. Участвовал в Великой Отечественной войне 1941-1945 гг. Рядовой. Награжден орденом Отечественной войны II ст. (1985 г.), медалями юбилейными.

НЕВОДОВ Иван Лазаревич, родился в 1918 г. в с. Б.-Куньгуль Белогорского р-на Амурской обл. Призван в 1940 г. Мазановским РВК Амурской обл. Окончил Московское военно-инженерное училище. Участвовал в Великой Отечественной войне 1941-1945 гг. в составе 811 батальона аэродромного обслуживания 44 района авиационного базирования 2 воздушной армии Западного, Брянского, Белорусского, 1 Украинского фронтов, ст. лейтенант, начальник минно-саперной службы. Награжден орденом Красной Звезды, медалями «За боевые заслуги», «За победу над Германией», нагрудным знаком «Отличный минер».

НЕГОДА Серафим Фомич, родился в 1909 г. родился в с. Вергуны Хорольского р-на Полтавской обл. Украинской ССР. Призван 09.07.1941 г. Белогорским РВК Амурской обл. Участвовал в Великой Отечественной войне 1941-1945 гг. в составе 544 минометного полка РГК, рядовой, номер минометного расчета. Награжден медалями «За боевые заслуги», «За Победу над Германией», юбилейными. Умер в 1980 г. (Константиновский р-н, с. Нижняя Полтавка)

НЕДАШКОВСКИЙ Пантелей Иванович, родился 21.01.1918 г. в с. Недашки Базарского р-на Житомирской обл. Украинской ССР. Призван 08.01.1942 г. Ишимским РВК Тобольской обл. Участвовал в Великой Отечественной войне 1941-1945 гг. в составе 93 бронетанковой мастерской, ст. сержант, ком. взвода обеспечения. Награжден медалями «За победу над Германией», юбилейными. (Селемджинский р-н, с. Стойба)

НЕДАШКОВСКИЙ Петр Иванович, родился 02.04.1921 г. в с. Недашки Базарского р-на Житомирской обл. Украинской ССР. Призван 15.02.1940 г. Мазановским РВК Амурской обл. Участвовал в Великой Отечественной войне 1941-1945 гг. в составе 1372 стрелкового полка 417 стрелковой дивизии 63 стрелкового корпуса 51 армии Ленинградского фронта, рядовой, стрелок, ком. отделения. Награжден орденом Отечественной войны I ст. (1985 г.), медалями «За победу над Германией», юбилейными. (Селемджинский р-н, п. Стойба)

НЕДОБЕЖКИН Андрей Федорович, родился 16.10.1911 г. Призван в 1942 г. Свободненским ГВК Амурской обл. Участвовал в Великой Отечественной войне 1941-1945 гг. в составе 576 стрелкового полка 115 стрелковой дивизии 2 Прибалтийского фронта, рядовой, пулеметчик. Был дважды тяжело ранен. Инвалид войны. Награжден медалями «За отвагу», «За победу над Германией». Умер 11.05.1979 г. (Мазановский р-н, п. Майский)

НЕДОБЕЖКИН Григорий Федорович, родился 20.04.1913 г. в п. Майский Мазановского р-на Амурской обл. Призван 20.02.1942 г. Мазановским РВК из п. Майский. Участвовал в войне с Японией 09.08. - 03.09.1945 г. в составе 75 отдельного пулеметного батальона 108 укрепрайона 25 армии 1 Дальневосточного фронта, ефрейтор, наводчик станкового пулемета. Освобождал Корею. Награжден орденом Славы III ст., медалями «За победу над Японией», юбилейными. Умер 07.10.1967 г. (Мазановский р-н, п. Майский)

НЕДОРЕЗ Алексей Николаевич, родился в 1922 г. Призван в 1940 г. Мазановским РВК Амурской обл. Участвовал в войне с Японией 09.08. - 03.09.1945 г. в составе 3 авиаэскадрильи 22 истребительного авиационного полка 12 воздушной армии Забайкальского фронта, ст. сержант, механик авиационный. Награжден медалью «За боевые заслуги».

НЕДОРЕЗ Сергей Николаевич, родился в 1924 г. в с. Норск Мазановского р-на Амурской обл. Призван 06.09.1942 г. Мазановским РВК. Участвовал в Великой Отечественной войне 1941-1945 гг. в составе 25 гв. танковой бригады 2 гв. танкового корпуса, гв. ст. сержант, ст. радиотелеграфист танка Т-34 1 танкового батальона. Был ранен. Награжден орденами Отечественной войны II ст. (1944 г.), Красной Звезды, Славы III ст., медалями «За отвагу», юбилейными.

НЕДОСЕКА Яков Алексеевич, родился в 1925 г. в д. Ляличи Суражевского р-на Черниговской обл. Украинской ССР. Призван 04.01.1943 г. Мазановским РВК Амурской обл. из п. Майский. Участвовал в Великой Отечественной войне 1941-1945 гг. Рядовой. Награжден орденом Отечественной войны II ст. (1985 г.), медалями юбилейными.

НЕЕШПАПА Алексей Александрович, родился в 1922 г. в с. Подоловка Завитинского р-на Амурской обл. Призван в 1941 г. Биракaнским РВК Еврейской АО Хабаровского края. Участвовал в войне с Японией 09.08. - 03.09.1945 г. в составе 6 отдельного разведывательного полка 9 воздушной армии, сержант, авиамоторист 3 авиаэскадрильи. Награжден орденом Отечественной войны II ст. (1985 г.), медалями «За боевые заслуги», юбилейными.

НЕЕШПАПА Иван Федорович, родился в 1912 г. в с. Подоловка Завитинского р-на Амурской обл. Участвовал в Великой Отечественной войне 19431-1945 гг. в составе 186 отдельной автороты 73 стрелковой дивизии, мл. сержант, шофер. Награжден орденом Красной Звезды, медалями «За боевые заслуги», «За победу над Германией», юбилейными. Умер в 1982 г. (Завитинский р-н, с. Куприяновка)

НЕЖЕНЦЕВ Иван Матвеевич, родился в 1910 г. Призван в июле 1941 г. Тамбовским РВК Амурской обл. Участвовал в войне с Японией 09.08. - 03.09.1945 г. в составе 1120 пушечного артиллерийского полка РГК 15 армии 2 Дальневосточного фронта, сержант, тракторный механик 2 батареи. Награжден медалью «За боевые заслуги».

НЕЖИНСКИЙ Василий Семенович, родился в 1914 г. в с. Ивановка Ивановского р-на Амурской обл. Призван в 1941 г. Благовещенским РВК Амурской обл. Участвовал в Великой Отечественной войне 1941-1945 гг. в составе 31 гв. отдельного мото-понтонного мостового батальона 3 гв. отдельной мото-инженерной бригады Юго-Западного, Донского, Сталинградского, Центрального, 1, 2 Украинских фронтов, мл. сержант, бригадир - ком. взвода. Награжден орденами Отечественной войны II ст. (1985 г.), Красной Звезды, медалями «За оборону Сталинграда», юбилейными. Умер в 1986 г. (Октябрьский р-н)

НЕЗНАЕВ Василий Дмитриевич, родился 19.09.1925 г. на ст. Манетка Свердловской обл. Призван 02.07.1944 г. Березовским РВК Свердловской обл. Участвовал в Великой Отечественной войне 1941-1945 гг. в составе 1 танкового батальона 91 танковой бригады 1 Украинского фронта, мл. сержант, заряжающий. Награжден медалями «За отвагу», юбилейными. Умер в 1991 г. (Октябрьский р-н)

НЕИЗВЕСТНЫХ Павел Тимофеевич, родился в 1906 г. в д. Конторка Тайшетского р-на Иркутской обл. Призван в 1942 г. Архаринским РВК Амурской обл. Участвовал в войне с Японией 09.08. - 03.09.1945 г. в составе 488 стрелкового полка 363 стрелковой дивизии 1 Дальневосточного фронта, рядовой, ездовой минометной батареи. Награжден медалью «За боевые заслуги».

НЕКАЗАКОВ Василий Митрофанович, родился в 1912 г. в с. Кунач Ливенского р-на Орловской обл. Призван в 1941 г. Октябрьским РВК Амурской обл. из с. Смелое. Участвовал в Великой Отечественной войне 1941-1945 гг. в составе 235 запасного стрелкового полка, попал в плен. Освобожден. В составе 281 гв. стрелкового полка 93 гв. стрелковой дивизии Степного, 2 Украинского фронтов, гв. ефрейтор, орудийный мастер. Награжден орденом Отечественной войны II ст. (1985 г.), медалями «За боевые заслуги», юбилейными.

НЕКРАСОВ Герман Степанович, родился в 1900 г. в с. Анга Качугского р-на Иркутской обл. Участвовал в Гражданской войне с 1918 г. по 1921 г. на Дальнем Востоке. Был дважды ранен под Спасском и Волочаевкой. Призван 05.11.1943 г. Мазановским РВК Амурской обл. из п. Майский. Участвовал в Великой Отечественной войне 1941-1945 гг. в составе 611 отдельного медико-санитарного батальона 500 армейского артиллерийского полка 199 стрелковой дивизии 49 армии Западного, 2 Белорусского фронтов, рядовой, санитар эвакотранспортного взвода. Был дважды контужен. Награжден орденом Красной Звезды, медалью «За боевые заслуги».

НЕКРАСОВ Иван Алексеевич, родился в 1921 г. в с. Верхняя Полтавка Константиновского р-на Амурской обл. Призван 05.10.1940 г. Тамбовским РВК Амурской обл. Участвовал в Великой Отечественной войне 1941-1945 гг. в составе 471 стрелкового полка 73 стрелковой дивизии Центрального, Брянского фронтов, сержант, минометный мастер. Награжден орденами Отечественной войны II ст. (1985 г.), Красной Звезды, медалями «За отвагу», юбилейными. (Константиновский р-н)

НЕКРАСОВ Матвей Васильевич, родился 28.10.1919 г. в д. Григорьевка Зюздинского р-на Кировской обл. Призван 15.10.1939 г. Зюздинским РВК. Участвовал в войне 09.08. - 03.09.1945 г. в составе 7 артиллерийского полка 12 стрелковой дивизии 2 Краснознаменной армии 2 Дальневосточного фронта, сержант, ком. отделения. Награжден медалями «За победу над Японией», юбилейными. (Селемджинский р-н, с. Огоджа)

НЕКРАСОВ Яков Кондратьевич, родился 13.10.1915 г. в с. Высокое Ромненского р-на Амурской обл. Призван в 1938 г. Серышевским РВК Амурской обл. Участвовал в войне с Японией 09.08. – 03.09.1945 г. в составе 627 стрелкового полка 384 стрелковой дивизии 25 армии 1 Дальневосточного фронта, лейтенант, ком. стр. взвода. Награжден медалями «За отвагу», «За победу над Японией». Умер 19.11.1971 г. (Мазановский р-н, с. Красноярово)

НЕКРУТЕНКО Федор Сидорович, родился в 1906 г. Призван в 1942 г. Белогорским ГВК Амурской обл. Участвовал в войне с Японией 09.08. - 03.09.1945 г. в составе 630стрелкового полка 388 стрелковой дивизии 15 армии 2 Дальневосточного фронта, ст. сержант, ком. отделения 1 стр. роты. Награжден медалью «За боевые заслуги».

НЕЛЬЗИН Степан Владимирович, родился 27.12.1914 г. с Гуниха Залесовского р-на Алтайского края. Призван в 1941 г. Магдагачинским РВК Амурской обл. Участвовал в Великой Отечественной войне 1941-1945 гг. в составе Западного фронта; в войне с Японией 09.08. - 03.09.1945 г. в составе 2 Дальневосточного фронта, рядовой, связист. Награжден орденом Отечественной войны II ст. (1985 г.), медалями «За отвагу», «За победу над Германией», «За победу над Японией», юбилейными.

НЕМЦЕВ Александр Яковлевич, родился 23.02.1914 г. в с. Чуевка Тамбовского р-на Амурской обл. Призван в июле 1941 г. Благовещенским ГВК Амурской обл. Участвовал в Великой Отечественной войне 1941-1945 гг. в составе 356 - 77 гв. полевой хлебопекарни 204 - 78 гв. стрелковой дивизии 64 армии Сталинградского, Донского, Воронежского, Степного, 1, 2 Украинских фронтов, гв. сержант, ком. отделения. Награжден орденом Отечественной войны II ст. (1985 г.), медалями «За боевые заслуги», юбилейными. (г. Благовещенск)

НЕМЦЕВ Иван Иванович, родился в 1915 (1914) г. в с. Чуевка Тамбовского р-на Амурской обл. Призван в 1936 г. Биробиджанским РВК Еврейской АО Хабаровского края. Участвовал в Великой Отечественной войне 1941-1945 гг. в составе 1 гв. воздушно-десантной дивизии Северо-Западного фронта, ст. сержант, ком. хозяйственного фронта. Награжден орденом Отечественной войны II ст. (1985 г.), медалями «За боевые заслуги», юбилейными.

НЕМЦЕВ Федор Карпович, родился в 1920 г. в с. Слава Мазановского р-на Амурской обл. Участвовал в Великой Отечественной войне 1941-1945 гг. Награжден орденом Отечественной войны II ст. (1985 г.), медалями юбилейными.

НЕМЦЕВ Константин Романович, родился в 1907 г. в с. Екатеринославка Октябрьского р-на Амурской обл. Призван 01.08.1942 г. Октябрьским РВК. Участвовал в Великой Отечественной войне 1941-1945 гг. в составе 730 артиллерийского полка 226 стрелковой дивизии 1 Украинского фронта, сержант, ком. отделения взвода подвоза боепитания. Награжден орденами Отечественной войны II ст. (1985 г.), Красной Звезды, Славы III ст., медалями «За отвагу», «За боевые заслуги», «За победу над Германией», юбилейными. Умер 27.01.1986 г. (Октябрьский р-н, с. Восточное)

НЕНАСТЬЕВ Иван Федорович, родился 22.12.1926 г. в с. Качановка Новосибирской обл. Призван 12.11.1943 г. Мазановским РВК Амурской обл. из с. Дагмара. Участвовал в войне с Японией 09.08. - 03.09.1945 г. в составе 97 стрелкового полка 187 стрелковой дивизии 17 стрелкового корпуса 25 армии 1 Дальневосточного фронта, ефрейтор, ком. стр. отделения. Награжден орденом Славы III ст.

НЕНАШЕВ Александр Иванович, родился в 1922 г. в с. Мазаново Мазановского р-на Амурской обл. Участвовал в Великой Отечественной войне 1941-1945 гг. Награжден орденом Отечественной войны II ст. (1985 г.), медалями юбилейными.

НЕНАШЕВ Алексей Родионович, родился в 1911 г. в с. Красный Яр Селемджинского р-на Амурской обл. Участвовал в Великой Отечественной войне 1941-1945 гг. Награжден орденом Отечественной войны II ст. (1985 г.), медалями юбилейными.

НЕНАШЕВ Владимир Евдокимович, родился в 1922 г. в с. Мазаново Мазановского р-на Амурской обл. Призван в 1941 г. Улан-Удинским ГВК Бурят-Монгольской АССР. Участвовал в Великой Отечественной войне 1941-1945 гг. в составе 511 стрелкового полка 239 стрелковой дивизии Сталинградского, 1 Украинского фронтов, лейтенант, ком. пулеметного взвода. 30.01.1943 г. был тяжело ранен. Награжден орденами Отечественной войны I ст. (1985 г.), Красной Звезды, медалями «За оборону Сталинграда», «За победу над Германией», юбилейными.

НЕНАШЕВ Георгий Евдокимович, родился в 1913 г. в с. Мазаново Мазановского р-на Амурской обл. Участвовал в Великой Отечественной войне 1941-1945 гг. Награжден орденом Отечественной войны II ст. (1985 г.), медалями юбилейными.

НЕНАШЕВ Михаил Иванович, родился в 1926 г. в с. Пестравка Пестравского р-на Куйбышевской обл. Призван 20.12.1943 г. Мазановским РВК Амурской обл. из с. Новокиевский Увал. Участвовал в Великой Отечественной войне 1941-1945 гг. Рядовой. Награжден орденом Отечественной войны II ст. (1985 г.), медалями юбилейными.

НЕНАШЕВ Павел Ильич, родился в 1904 г. в с. Мазаново Мазановского р-на Амурской обл. Призван в 23.06.1941 г. Шимановским

РВК Амурской обл. Участвовал в Великой Отечественной войне 1941-1945 гг. в составе 67 полевой хлебопекарни 68 гвардейской стрелковой дивизии Сталинградского, Степного, Воронежского, 1, 2, 3 Украинских фронтов, гв. сержант, ком. транспортного отделения. Награжден орденом Отечественной войны II ст. (1985 г.), медалями «За отвагу», «За боевые заслуги», «За оборону Сталинграда», «За победу над Германией», юбилейными.

НЕНЮК Анатолий Григорьевич, родился в 1920 г. в с. Практичи Мазановского р-на Амурской обл. Участвовал в Великой Отечественной войне 1941-1945 гг. Награжден орденом Отечественной войны II ст. (1985 г.), медалями юбилейными.

НЕНЮК Вениамин Адамович, родился 12.10.1924 г. Призван в сентябре 1944 г. Бурейским РВК Амурской обл. Участвовал в Великой Отечественной войне 1941-1945 гг. в составе 13 гв. воздушно-десантного стрелкового полка 1 гв. воздушно-десантной дивизии 2 Украинского фронта, гв. рядовой, пулеметчик 8 стр. роты 3 стр. батальона. Награжден медалями «За отвагу», «За победу над Германией». Умер 09.08.1965 г. (Мазановский р-н, с. Новокиевский Увал)

НЕНЮК Михаил Родионович, родился в 1915 г. в с. Практичи Мазановского р-на Амурской обл. Участвовал в Великой Отечественной войне 1941-1945 гг. Награжден орденом Отечественной войны II ст. (1985 г.), медалями юбилейными.

НЕНЮК Михаил Яковлевич, родился в 1924 г. в с. Практичи Мазановского р-на Амурской обл. Призван 28.12.1943 г. Участвовал в Великой Отечественной войне 1941-1945 гг. в составе 15 гв. механизированной бригады 4 гв. механизированного корпуса 2, 3 Украинских фронтов, гв. рядовой, заряжающий минометного батальона. Награжден орденом Отечественной войны I ст. (1985 г.), II ст. (1945 г.), медалями «За отвагу», «За победу над Германией», юбилейными.

НЕНЮК Николай Григорьевич, родился в 1927 г. в с. Практичи Мазановского р-на Амурской обл. Участвовал в войне с Японией 09.08. - 03.09.1945 г. Награжден орденом Отечественной войны II ст. (1985 г.), медалями «За победу над Японией», юбилейными.

НЕНЮК Сергей Афанасьевич, родился в 1922 г. в с. Практичи Мазановского р-на Амурской обл. Призван 10.05.1942 г. Мазановским РВК из с. Новокиевский Увал. Участвовал в Великой Отечественной войне 1941-1945 гг. в составе 32 стрелкового полка 19 стрелковой дивизии 57 армии 2 Украинского фронта, рядовой, стрелок. Был ранен, комиссован. Считался погибшим 06.04.1944 г., похороненным в с. Михайловка Гросуловского р-на Одесской обл.

НЕРОДА Павел Павлович, родился в 1913 г. на х. Ново-Покровский Анненского р-на Сталинградской обл. Призван 14.06.1941 г. Мазановским РВК Амурской обл. из с. Мазаново. Участвовал в Великой Отечественной войне 1941-1945 гг. в составе 117 отдельного истребительно-противотанкового дивизиона 41 стрелковой дивизии 63, 69 армий Брянского, 1 Белорусского фронтов, сержант, автомеханик, шофер. Участник Курской битвы. Награжден орденами Красной Звезды (дважды), медалями «За боевые заслуги», «За отвагу».

НЕРОНОВ Валентин Петрович, родился в 1921 г. в г. Троицке Челябинской обл. Участвовал в войне с Японией 09.08. - 03.09.1945 г. в составе 73 отдельной танковой бригады, сержант. Награжден орденом Отечественной войны II ст. (1985 г.), медалями «За победу над Японией», юбилейными. Умер 10.05.1988 г. (Константиновский р-н)

НЕСИН Василий Иванович, родился в 1926 г. Призван в 1942 г. Серышевским РВК Амурской обл. Участвовал в войне с Японией 09.08. - 03.09.1945 г. в составе 639 стрелкового полка 231 стрелковой дивизии 1 Краснознаменной армии 1 Дальневосточного фронта, мл. сержант, снайпер 8 стр. роты. Награжден медалью «За отвагу».

НЕСТЕРЕНКО Иннокентий Николаевич, родился в 1912 г. Призван в июле 1941 г. Белогорским РВК Амурской обл. Участвовал в войне с Японией 09.08. - 03.09.1945 г. в составе 1120 пушечного артиллерийского полка РГК 15 армии 2 Дальневосточного фронта, рядовой, тракторный механик 4 батареи. Награжден медалью «За боевые заслуги».

НЕСТЕРЕНКО Валентина Ивановна, родилась 03.12.1925 г. Участвовала в Великой Отечественной войне 1941-1945 гг. в составе 356 - 77 гв. полевой хлебопекарни 204 - 78 гв. стрелковой дивизии 64 армии Сталинградского, Донского, Воронежского, Степного, 1, 2 Украинских фронтов, гв. рядовой, боец. (г. Белогорск)

НЕСТЕРЕНКО Семен Денисович, родился в 1924 г. в с. Троицкое Ивановского р-на Хабаровского края. Призван 06.02.1942 г. Далидушинским РВК Читинской обл. Участвовал в Великой Отечественной войне 1941-1945 гг. в составе 1221 стрелкового полка 367 стрелковой дивизии Карельского фронта, рядовой, телефонист роты связи. Награжден медалью «За боевые заслуги».

НЕСТЕРЕНКО Семен Денисович, родился 28.05.1927 г. в с. Зеньковка Тамбовского р-на Амурской обл. Призван 27.11.1944 г. Мазановским РВК Амурской обл. из с. Новокиевский Увал. Участвовал в войне с Японией 09.08. – 03.09.1945 г. в составе 1 отдельного мотострелкового батальона 72 механизированной бригады 10 мотомеханизированного корпуса 25 армии 1 Дальневосточного фронта, рядовой, наводчик ручного пулемета 2 стр. роты. Награжден медалями «За отвагу», «За победу над Японией». Умер 15.12.1951 г. (Мазановский р-н, с. Новокиевский Увал)

НЕСТЕРКИН Григорий Дмитриевич, родился 24.06.1917 г. в с. Троицк Ковылкинского р-на Мордовской АССР. Призван в 1938 г. Ковылкинским РВК. Участвовал в Великой Отечественной войне 1941-1945 гг. в составе 479 гаубичного артиллерийского полка 38 гаубичной артиллерийской бригады 18 артиллерийской дивизии Ленинградского фронта, рядовой, наводчик. Был трижды ранен. Награжден медалями «За отвагу», «За оборону Ленинграда», «За победу над Германией», юбилейными. Умер 11.10.1978 г. (Мазановский р-н, с. Мазаново)

НЕСТЕРОВ Алексей Васильевич, родился в 1924 г. в с. Никулино Великолукского р-на Калининской обл. Призван в сентябре 1942 г. Селемджинским РВК Амурской обл. Участвовал в Великой Отечественной войне 1941-1945 гг. в составе 394, 393 батальонов морской пехоты Черноморского флота. Награжден орденом Отечественной войны II ст. (1985 г.), медалями «За победу над Германией», юбилейными.

НЕСТЕРОВ Василий Иванович, родился 01.04.1925 г. в г. Великие Луки Калининградской обл. Призван 15.01.1943 г. Селемджинским РВК Амурской обл. Участвовал в Великой Отечественной войне 1941-1945 гг. в составе 39 стрелкового полка, сержант, ком. стр. отделения. 26.02.1944 г. был тяжело ранен, комиссован. Награжден орденом Отечественной войны II ст. (1985 г.), медалями «За отвагу», «За победу над Германией», юбилейными. (Селемджинский р-н, п. Златоустовск)

НЕСТЕРОВ Лаврентий Александрович, родился в 1912 г. в с. Белоярово Мазановского р-на Амурской обл. В Красной Армии с 1934 г. Участвовал в войне с Японией 09.08. - 03.09.1945 г. в составе 101 отдельного мотоинженерного батальона 2 Дальневосточного фронта, ст. лейтенант, пом. ком. батальона по материальному обеспечению. Награжден орденом Отечественной войны II ст. (1985 г.), медалями «За отвагу», «За победу над Японией», юбилейными.

НЕСТЕРОВ Петр Яковлевич, родился в 1919 г. Призван в 1942 г. Благовещенским ГВК Амурской обл. Участвовал в войне с Японией 09.08. – 03.09.1945 г. в составе 18 стрелкового полка 3 стрелковой дивизии 2 Краснознаменное армии 2 Дальневосточного фронта, мл. сержант, ком. отделения. Награжден медалями «За отвагу», «За победу над Японией».

НЕСТЕРОВ Сергей Савельевич, родился в 1926 г. в с. Вознесеновка Ивановского р-на Амурской обл. Призван в 1943 г. Ивановским РВК. Участвовал в войне с Японией 09.08. - 03.09.1945 г. в составе 852 стрелкового полка 277 стрелковой дивизии 1 Дальневосточного фронта, мл. сержант, ком. отд. 8 стр. роты. Награжден орденом Отечественной войны II ст. (1985 г.), медалями «За отвагу», юбилейными.

НЕТКАЧЕВ Анатолий Дементьевич, родился в 1922 г. в с. Николаевка Куйбышевской обл. Призван в 1942 г. Зейским РВК Амурской обл. Участвовал в войне с Японией 09.08. - 03.09.1945 г. в составе 404 стрелкового полка 363 стрелковой дивизии 35 армии 1 Дальневосточного фронта, сержант, пом. старшины 5 стр. роты 2 стр. батальона. Награжден медалью «За боевые заслуги».

НЕТЛЯРОВ Алексей Андриянович, родился в 1924 г. в с. Майган Иркутской обл. Призван осенью 1942 г. Селемджинским РВК Амурской обл. Участвовал в войне с Японией 09.08. - 03.09.1945 г. в составе 900 береговой артиллерийской батареи Тихоокеанского флота, мл. сержант, моторист. Награжден медалью «За победу над Японией».

НЕТЛЯРОВ Андрей Федорович, родился в 1897 г. в д. Монган Запаринского р-на Иркутской обл. Призван 13.08.1945 г. Мазановским РВК Амурской обл. из с. Каменка. Участвовал в войне с Японией 09.08. - 03.09.1945 г. в составе 2 головного полевого эвакопункта 2 Краснознаменной армии 2 Дальневосточного фронта, рядовой, санитар. Награжден медалью «За победу над Японией». (Мазановский р-н, с. Белоярово)

НЕТРЕБЕНКО Василий Николаевич, родился в 1925 г. в с. Вторая Стрелица Шебекинского р-на Белгородской обл. Призван в 1944 г. Белогорским РВК Амурской обл. Участвовал в войне с Японией 09.08. - 03.09.1945 г. в составе 639 стрелкового полка 231 стрелковой дивизии 1 Краснознаменной армии 1 Дальневосточного фронта, рядовой, снайпер 9 стр. роты 3 стр. батальона. Награжден орденом Отечественной войны II ст. (1985 г.), медалями «За отвагу», юбилейными.

НЕУПОКОЕВ Евлантий Андреевич, родился в 1910 г. в с. Речкино Белозерского р-на Курганской обл. Призван в 1941 г. Тындинским РВК Амурской обл. Участвовал в войне с Японией 09.08. - 03.09.1945 г. в составе 1053 стрелкового полка 300 стрелковой дивизии 1 Краснознаменной армии 1 Дальневосточного фронта, рядовой, ездовой взвода противотанковых орудий. Награжден медалями «За отвагу», «За победу над Японией», юбилейными.

НЕФЕДОВ (НЕФЕДЬЕВ) Анатолий Александрович, родился в 1925 г. в г. Шимановск Амурской обл. Призван 04.01.1942 г. Шимановским РВК. Участвовал в Великой Отечественной войне 1941-1945 гг. в составе 903 горно-стрелкового полка 242 горно-стрелковой дивизии, рядовой, радист взвода связи. Награжден орденом Отечественной войны II ст. (1985 г.), медалями «За боевые заслуги», юбилейными.

НЕФЕДОВ Иван Иванович, родилсяв 1926 г. в с. Николаевка Ключевского р-на Алтайского края. Призван 12.11.1943 г. Ивановским РВК Амурской обл. Участвовал в войне с Японией 09.08. – 03.09.1945 г. в составе 316 стрелкового полка 187 стрелковой дивизии 1 Дальневосточного фронта, мл. сержант, ком. отделения. Награжден орденом Отечественной войны II ст. (1985 г.), медалями «За отвагу», юбилейными. (Ивановский р-н, с. Правовосточное)

НЕХАЙЧИК Антон Николаевич, родился в 1914 г. в с. Б. Колодези А.- Черегородецского р-на Минской обл. Белорусской ССР. Призван в июле 1941 г. Бурейским РВК Амурской обл. Участвовал в войне с Японией 09.08. - 03.09.1945 г. в составе 219 артиллерийского полка 396 стрелковой дивизии 2 Краснознаменной армии 2 дальневосточного фронта, мл. сержант, ком. орудия. Награжден медалью «За боевые заслуги».

НЕХОМЯЖ Емельян Романович, родился в 1919 г. в с. Будище Зимячинского р-на Черниговской обл. Украинской ССР. Призван в 1942 г. Мазановским РВК Амурской обл. из с. Новороссийка. Участвовал в Великой Отечественной войне 1941-1945 гг. в составе 73 зенитного артиллерийского полка 132 дивизии противовоздушной обороны Черноморского флота, мл. сержант, ком. отделения разведки. Награжден орденом Отечественной войны II ст. (1985 г.), медалями «За боевые заслуги», «За победу над Германией», юбилейными.

НЕЧАЕВ Федор Сергеевич, родился в 1913 г. Призван в 1941 г. Свободненским РВК Амурской обл. Участвовал в войне с Японией 09.08. - 03.09.1945 г. в составе 499 стрелкового полка 388 стрелковой дивизии 15 армии 2 Дальневосточного фронта, рядовой, повар взвода снабжения 2 стр. батальона. Награжден медалью «За боевые заслуги».

НЕЧЕПОРЕНКО Борис Владимирович, родился в 1924 г. в с. Каменка Мазановского р-на Амурской обл. Участвовал в Великой Отечественной войне 1941-1945 гг. Награжден орденом Отечественной войны II ст. (1985 г.), медалями юбилейными.

НЕЧЕПУРЕНКО Филимон Васильевич, родился 19.12.1905 г. в д. Глухо-Николаевка Калачинского р-на Омской обл. Призван в 1941 г. Свободинским РВК Читинской обл. Участвовал в Великой Отечественной войне 1941-1945 гг. в составе 62 стрелкового полка 10 стрелковой дивизии 23 армии, ефрейтор, стрелок. Награжден медалями «За боевые заслуги», «За оборону Ленинграда», «За победу над Германией». Умер 15.04.1956 г (Сковородинский р-н, ст. Ушумун).

НЕЧИПОРЕНКО Андрей Трофимович, родился 25.10.1925 г. в с. Каменка Мазановского р-на Амурской обл. Призван 12.12.1942 г. Мазановским РВК из с. Каменка. Участвовал в войне с Японией 09.08. - 03.09.1945 г. в составе 1 Дальневосточного фронта, старшина, механик-водитель артиллерийского тягача. Освобождал Порт-Артур. Награжден медалями «За победу над Японией», юбилейными. Умер 30.05.1972 г. (Хабаровский край)

НЕЧИПОРЕНКО Даниил Андреевич, родился в 1911 г. в д. Сумы Полтавской обл. Украинской ССР. Призван 24.07.1941 г. Мазановским РВК Амурской обл. из с. Каменка. Участвовал в Великой Отечественной войне 1941-1945 гг. в составе 2 отдельного тяжелого понтонно-мостового полка 3 Украинского фронта, рядовой, понтонер-плотник. Награжден медалями «За победу над Германией», юбилейными. (Мазановский р-н, с. Каменка)

НЕЧИПОРЕНКО Емельян Трофимович, родился 08.09.1912 г. в с. Каменка Мазановского р-на Амурской обл. Призван 14.11.1941 г. Свободненским ГВК Амурской обл. Участвовал в Великой Отечественной войне 1941-1945 гг. в составе 52 стрелковой дивизии 2 ударной армии Западного фронта, рядовой, стрелок. Попал в плен. Находился в концлагерях Германии Зальцбург, Маутхаузен. Освобожден в мае 1945 г. Награжден медалью «За победу над Германией». Умер 11.04.1965 г. (г. Свободный)

НЕЧИПОРЕНКО Кирилл Андреевич, родился в 1920 г. в с. Русанивка Липово-Долинского р-на Сумской обл. Украинской ССР. Участвовал в Великой Отечественной войне 1941-1945 гг. в составе 509 стрелкового полка 236 стрелковой дивизии 47 армии Крымского фронта,

рядовой. Считался пропавшим без вести в апреле 1942 г. Награжден орденом Отечественной войны I ст. (1985 г.), медалями «За победу над Германией», юбилейными. (Мазановский р-н, с. Каменка)

НИЖЕГОРОДЦЕВ Иван Елизарович, родился в 1923 г. в с. Енакиево Донецкой обл. Украинской ССР. Призван 09.05.1942 г. Шимановским РВК Амурской обл. Участвовал в Великой Отечественной войне 1941-1945 гг. Награжден орденом Отечественной войны II ст. (1985 г.), медалями юбилейными. (Шимановский р-н)

НИЖИМЛИН Георгий Кирсанович, родился в 1921 г. в Белогорском р-не Амурской обл. Призван в 1940 г. Свободненским РВК Амурской обл. Участвовал в Великой Отечественной войне 1941-1945 гг. в составе 90 тяжелой гаубичной артиллерийской бригады разрушения 16 артиллерийской дивизии прорыва Брянского, Степного, 2 Украинского фронтов, ст. сержант, ком. отделения разведки 5 батареи. Награжден орденами Красной Звезды, Славы III ст.

НИЖНИК Василий Александрович, родился 14.01.1919 г. в с. Черкасовка Ивановского р-на Амурской обл. Призван в марте 1942 г. Ивановским РВК. Участвовал в Великой Отечественной войне 1941-1945 гг. в составе 250 отдельной стрелковой бригады Ленинградского фронта, сержант, ком. отделения. В феврале 1943 г. был тяжело ранен. Комиссован. Награжден орденом Отечественной войны II ст. (1985 г.), медалями «За боевые заслуги», «За победу над Германией», «За оборону Ленинграда», «За победу над Японией», юбилейными. (г. Белогорск)

НИКИТЕНКО Алексей Евдокимович, родился в 1926 г. в с. Ерковцы Ивановского р-на Амурской обл. Участвовал в Великой Отечественной войне 1941-1945 гг. Награжден орденом Отечественной войны II ст. (1985 г.), медалями юбилейными. (пгт. Прогресс)

НИКИТЕНКО Василий Трофимович, родился в 1917 г. в с. Любовичи Малинского р-на Житомирской обл. Украинской ССР. Призван 19.07.1941 г. Серышевским РВК Амурской обл. Участвовал в войне с Японией 09.08. - 03.09.1945 г. в составе 74 тяжелой танковой самоходной бригады 2 Краснознаменной армии 2 Дальневосточного фронта, мл. сержант, ком. отделения. Награжден орденом Отечественной войны II ст. (1985 г.), медалями «За победу над Японией», юбилейными. Умер в 1988 г. (Мазановский р-н, с. Молчаново)

НИКИТИН Алексей Никифорович, родился в 1920 г. в г. Томск Томской обл. Призван в 1940 г. Сковородинским РВК Амурской обл. Участвовал в Великой Отечественной войне 1941-1945 гг. в составе 543 стрелкового полка 120 стрелковой дивизии Ленинградского фронта, сержант, ком. отделения боепитания 4 стр. роты 3 стр. батальона. Награжден медалями «За отвагу» (дважды).

НИКИТИНА (БОРОДИНА) Вера Ивановна, родилась 17.09.1923 г. в с. Ивановка Борзинского р-на Читинской обл. Призвана в январе 1943 г. Сковородинским РВК Амурской обл. Участвовала в Великой Отечественной войне 1941-1945 гг. в составе 2 понтонного полка 3 Украинского фронта, сержант, повар. Освобождала Польшу, Венгрию. Награждена орденом Отечественной войны II ст. (1985 г.), медалями юбилейными. (г. Сковородино)

НИКИТИН Дмитрий Артемович, родился в 1915 г. Призван 09.05.1942 г. Мазановским РВК Амурской обл. из с. Новокиевский Увал. Участвовал в войне с Японией 09.08. - 03.09.1945 г. в составе 316 стрелкового полка 187 стрелковой дивизии 5 армии 1 Дальневосточного фронта, мл. сержант, зам. ком. стр. отделения. Награжден медалью «За отвагу»

НИКИТИН Егор Яковлевич, родился в 1903 г. Участвовал в Великой Отечественной войне 1941-1945 гг. Рядовой. 14.10.1944 г. был тяжело ранен. Награжден орденом Отечественной войны II ст. (1985 г.), медалями «За Победу над Германией», «За доблестный труд в Великой Отечественной войне 1941-1945 гг.», юбилейными. (Селемджинский р-н, с. Стойба)

НИКИТИН Иван Васильевич, родился 13.01.1926 г. в с. Богдашкино Чердаклинского р-на Ульяновской обл. Участвовал в Великой Отечественной войне 1941-1945 гг. в составе 111 бригады траления охраны водного района главной базы Северного Флота, краснофлотец, радист-телеграфист. Награжден орденом Отечественной войны II ст. (1985 г.), медалями «За оборону Советского Заполярья», «За победу над Германией», юбилейными. (Бурейский р-н)

НИКИТИН Игорь Петрович, родился 26.10.1922 г. в г. Благовещенске Амурской обл. Призван 25.06.1941 г. Сковородинским РВК Амурской обл. Участвовал в войне с Японией 09.08. - 03.09.1945 г. в составе Тихоокеанского флота, ст. лейтенант. Награжден орденом Отечественной войны II ст. (1985 г.), медалями юбилейными. (г. Сковородино)

НИКИТИН Михаил Кузьмич, родился в 1917 г. родился в д. Петряево Чишминского р-на Башкирской АССР. Призван в 1942 г. Бурейским РВК Амурской обл. Участвовал в войне с Японией 09.08. - 03.09.1945 г. в составе 397 стрелкового полка 365 стрелковой дивизии 1 Краснознаменной армии 1 Дальневосточного фронта, мл. сержант, ком. отделения 3 минометной роты. Награжден орденом Отечественной войны II ст. (1985 г.), медалями «За боевые заслуги», юбилейными

НИКИТИН Михаил Яковлевич, родился в 1918 г. в с. Гвардейцы Борского р-на Куйбышевской обл. Призван 10.03.1940 г. Мазановским РВК Амурской обл. Участвовал в Великой Отечественной войне 1941-1945 гг. в составе 639 танкового батальона 256 отдельной танковой бригады 33 армии Западного фронта, сержант, механик-водитель танка. Награжден медалью «За отвагу»

НИКИТИН Павел Сергеевич, родился 25.11.1923 г. в с. Борисовка Тепло-Огаревского р-на Тульской обл. Призван 02.01.1942 г. Братским РВК Тульской обл. Участвовал в Великой Отечественной войне 1941-1945 гг. в составе 53 истребительной противотанковой бригады, сержант, ком. отделения связи. Был трижды ранен. Награжден медалями «За победу над Германией», юбилейными. (Селемджинский р-н, пгт Токур)

НИКИТИН Семен Феоктистович, родился 20.01.1919 г. в с. Слава Мазановского р-на Амурской обл. Призван 25.06.1941 г. Мазановским РВК из с. Слава. Участвовал в Великой Отечественной войне 1941-1945 гг. в составе 483 истребительного противотанкового артиллерийского полка 530 отдельной самоходной артиллерийской дивизии 38, 61 армий Воронежского, Западного фронтов, гв. мл. сержант, шофер. Был ранен. Участник Курской битвы. Награжден орденами Красной Звезды - тремя, медалями «За боевые заслуги», «За освобождение Варшавы», «За взятие Берлина», «За победу над Германией», юбилейными. Умер в сентябре 1982 г. (Мазановский р-н, п. Ивановский)

НИКИТИН Сергей Яковлевич, родился в 1900 г. Призван в 1941 г. Ивановским РВК Амурской обл. Участвовал в войне с Японией 09.08. - 03.09.1945 г. в составе 499 стрелкового полка 388 стрелковой дивизии 15 армии 2 Дальневосточного фронта, ефрейтор, минометчик 2 мин. роты. Награжден медалью «За боевые заслуги»

НИКИТИН Федор Николаевич, родился в 1925 г. в с. Ананчено Смоленской обл. Призван в 1942 г. Шимановским РВК Амурской обл. Участвовал в войне с Японией 09.08. - 03.09.1945 г. в составе 3 стрелкового полка 40 стрелковой дивизии 25 армии 1 Дальневосточного фронта, рядовой, разведчик минометной роты 2 стр. батальона. Награжден медалью «За отвагу»

НИКИФОРОВ Александр Федорович, родился в 1915 г. в д. Рамиле Дедовичского р-на Ленинградской обл. Призван 12.11.1938 г. Калининским РВК Ленинградской обл. Участвовал в войне с Финляндией 1939-1940 гг. в составе 31 конно-армейского дивизиона. Призван 25.06.1941 г. Хитоловским РВК Ленинградской обл. Участвовал в Великой Отечественной войне 1941-1945 гг. в составе легкого переправочного парка 20 инженерно-саперной бригады, мл. сержант, шофер. 04.10.1944 г. был тяжело ранен. Награжден медалями «За боевые заслуги», «За оборону Ленинграда», «За победу над Германией», юбилейными. (Селемджинский р-н, пгт. Экимчан)

НИКИФОРОВ Алексей Семенович, родился 10.10.1925 г. в с. Слава Мазановского р-на Амурской обл. Призван 22.12.1942 г. Мазановским РВК. Участвовал в войне с Японией 09.08. - 03.09.1945 г. в составе 586 стрелкового полка 396 стрелковой дивизии 2 Краснознаменной армии 2 Дальневосточного фронта, лейтенант, командира стр. взвода. Награжден медалями «За победу над Японией», юбилейными. Умер 10.04.1981 г. (Мазановский р-н, с. Слава)

НИКИФОРОВ Семен Евдокимович, родился в 1917 г. в с. Ложкино Целинного р-на Алтайского края. Призван в 1941 г. Свободненским РВК Амурской обл. Участвовал в войне с Японией 09.08. - 03.09.1945 г. в составе 112 стрелкового полка 190 стрелковой дивизии 5 армии 1 Дальневосточного фронта, ефрейтор, телефонист взвода связи 1 батальона. Награжден орденом Отечественной войны II ст. (1985 г.), медалями «За боевые заслуги», «За победу над Японией», юбилейными.

НИКИФОРОВ Степан Петрович, родился 25.10.1915 г. в с. Марьевка Баштанского р-на Николаевской обл. Украинской ССР. Окончил ускоренный курс военной академии им. Фрунзе в 1942 г. Участвовал в Великой Отечественной войне 1941-1945 гг. в составе 1148 стрелкового полка 342 стрелковой дивизии 61 армии Западного фронта, ст. лейтенант, нач. штаба стрелкового полка. 21.11.1942 г. был тяжело ранен. Награжден орденом Отечественной войны II ст. (1968 г.), медалями «За победу над Германией», «За доблестный труд в Великой Отечественной войне 1941-1945 гг.», юбилейными. (Селемджинский р-н, п. Златоустовск)

НИКИФОРОВ Филипп Макарович, родился в 1913 г. в с. Никольское Белогорского р-на Амурской обл. Призван в 1942 г. Белогорским РВК. Участвовал в войне с Японией 09.08. - 03.09.1945 г. в составе 488 стрелкового полка 363 стрелковой дивизии 35 армии 1 Дальневосточного фронта, сержант, ком. отделения. Награжден медалью «За боевые заслуги».

НИКИФОРОВА Эльза Филаретовна, родилась в 1915 г. в с. Нарево Селемджинского р-на Амурской обл. Участвовал в Великой Отечественной войне 1941-1945 гг. Награждена орденом Отечественной войны II ст. (1985 г.), медалями юбилейными.

НИКОЛАЕВ Александр Николаевич, родился в 1905 г. Призван в 1941 г. Шимановским РВК Амурской обл. Участвовал в войне с Японией 09.08. - 03.09.1945 г. в составе 1589 зенитного артиллерийского полка 2 Краснознаменной армии 2 Дальневосточного фронта, мл. сержант, наводчик орудия 1 батареи. Награжден медалью «За боевые заслуги».

НИКОЛАЕВ Владимир Александрович, родился 05.03.1924 г. в д. Анташи Гатчинского р-на Ленинградской обл. Призван 04.07.1941 г. Красногвардейским РВК г. Ленинграда. Участвовал в Великой Отечественной войне 1941-1945 гг. в составе 271 артиллерийского пулеметного батальона; 473 артиллерийского полка; 260 армейского пушечного артиллерийского полка РГК Ленинградского фронта, ефрейтор, разведчик. Был трижды ранен. Награжден орденом Отечественной войны I ст. (1985 г.), медалями «За отвагу», «За боевые заслуги», «За победу над Германией», юбилейными. (Селемджинский р-н, п. Златоустовск)

НИКОЛАЕВ Георгий Александрович, родился в 1913 г. в г. Верхнеуральске Челябинской обл. Призван 17.08.1942 г. Селемджинским РВК Амурской обл. Участвовал в войне с Японией 09.08. - 03.09.1945 г. в составе 841 артиллерийского полка 384 стрелковой дивизии 25 армии 1 Дальневосточного фронта, сержант, слесарь ремонтного взвода. Награжден медалями «За боевые заслуги», «За победу над Японией», юбилейными. (Селемджинский р-н, с. Стойба)

НИКОЛАЕВ Павел Михайлович, родился в 1914 г. в с. Стойба Селемджинского р-на Амурской обл. Призван в августе 1942 г. Селемджинским РВК. Участвовал в Великой Отечественной войне 1941-1945 гг. в составе 882 стрелкового полка, рядовой, пулеметчик. Был трижды ранен. Награжден орденом Славы III ст., медалями «За победу над Германией», юбилейными. (Селемджинский р-н, с. Стойба)

НИКОЛАЕВ Семен Николаевич, родился в 1914 г. Призван в 1942 г. Улан-Удэнским ГВК Бурят-Монгольской АССР, г. Улан-Удэ. Участвовал в Великой Отечественной войне 1941-1945 гг. в составе 716 стрелкового полка 157 стрелковой дивизии 33 армии 3 Белорусского фронта, рядовой, замковый 45 мм. пушки. Награжден орденом Славы III ст., медалями «За победу над Германией», юбилейными. (Бурейский р-н)

НИКОЛАЕНКО Илья Евдокимович, родился в 1918 г. Призван в 1942 г. Магдагачинским РВК Амурской обл. Участвовал в войне с Японией 09.08. - 03.09.1945 г. в составе 639 стрелкового полка 231 стрелковой дивизии 1 Краснознаменной армии 1 Дальневосточного фронта, мл. сержант, пулеметчик 8 стр. роты. Награжден медалью «За отвагу».

НИКОЛАЕНКО Ирина Никитична, родилась 02.05.1911 г. в с. Цыбли Полтавской обл. Украинской ССР. Призвана Белогорским РВК Амурской обл. из д. Ново-Назаровка. Участвовала в войне с Японией 09.08. - 03.091945 г. в составе в/ч 02001. Награждена орденом Отечественной войны II ст. (1985 г.), медалями «За победу над Японией», юбилейными. Умерла 22.01.1994 г. (г. Благовещенск)

НИКОЛАЕНКО Михаил Максимович, родился 03.05.1909 г. в с. Каничи Костюковского р-на Могилевской обл. Белорусской ССР. Призван военкоматом Амурской обл. Участвовал в войне с Японией 09.08. - 03.09.1945 г. в составе 79 стрелковой дивизии. Награжден орденом Отечественной войны IIст. (1985 г.), медалями «За победу над Японией», юбилейными. Умер 01.02.1994 г. (г. Белогорск)

НИКОЛАЕНКО Степан Кириллович, родился 15.05.1921 г. в д. Козловичи Городокского р-на Витебской обл. Белорусской ССР. Призван Бурейским РВК Амурской обл. из п. Усть-Кивда. Участвовал в Великой Отечественной войне 1941-1945 гг. в составе танкового подразделения, освобождал Мариуполь. Награжден орденом Отечественной войны II ст. (1985 г.), медалями юбилейными. Умер 10.03.1995 г. (Бурейский р-н, п. Новорайчихинск)

НИКОЛАЙЧЕВ Павел Михайлович, родился 22.07.1926 г. в с. Н.-Ишим Городищенского р-на Пензенской обл. Призван 26.11.1943 г. Комсомольским-на-Амуре ГВК Хабаровского края. Участвовал в Великой Отечественной войне 1941-1945 гг. Награжден орденом Отечественной войны II ст. (1985 г.), медалями юбилейными. (Тамбовский р-н, с. Раздольное)

НИКОНЕНКО Иван Филиппович, родился 11.11.1907 г. в с. Халкидон Черниговского р-на Приморского края. Участвовал в Великой Отечественной войне 1941-1945 гг. в составе 99 стрелкового полка 1881 стрелковой дивизии Сталинградского фронта. Награжден орденом Отечественной войны I ст. (1985 г.). (Бурейский р-н)

НИКОНОВ Михаил Степанович, родился 14.03.1914 г. в с. Сычевка Смоленского р-на Алтайского края. Участвовал в войне с Японией 09.08. - 03.09.1945 г. в составе 118 отдельного пулеметного батальона, мл.сержант, пулеметчик. Награжден медалью «За победу над Японией». Умер 07.01.1987 г. (Октябрьский р-н, с. Восточное)

НИКОНОВ Николай Николаевич, родился в 1924 г. в д. Нижняя Мосоловка Грачевского р-на Воронежской обл. Призван в 1942 г. Сковородинским РВК Амурской обл. Участвовал в Великой Отечественной войне 1941-1945 гг. в составе 2 отдельного полка связи ВВС 2 воздушной армии, ефрейтор, радиотелеграфист. Участник Берлинской операции. Награжден медалью «За боевые заслуги». (Сковородинский р-н, п. Мадалан)

НИКУЛИН Петр Захарович, родился 20.01.1915 г. в д. Донгай Частоозерского р-на Курганской обл. Призван в 1940 г. Белогорским РВК Амурской обл. Участвовал в войне с Японией 09.08. - 03.09.1945 г. в составе 296 авиадивизии 18 авиакорпуса 10 воздушной армии 2 Дальневосточного фронта, ст. лейтенант, ст. оперуполномоченный отдела контрразведки НКО «СМЕРШ». Награжден орденом Отечественной войны II ст. (1985 г.), медалями «За боевые заслуги», «За победу над Японией», юбилейными. (г. Белогорск)

НИКУЛИН Серафим Демьянович, родился в 1906 г. в с. Богатая Западно-Сибирского края. Призван 22.06.1941 г. Благовещенским РВК Амурской обл. Участвовал в Великой Отечественной войне 1941-1945 гг. в составе 283 армейского минометного полка РГК 3 Белорусского фронта, рядовой, слесарь паркового взвода. Награжден медалями «За отвагу», «За боевые заслуги».

НИКУЛИН Сергей Васильевич, родился в 1921 г. в г. Благовещенске Амурской обл. Призван в 1941 г. Мазановским РВК Амурской обл. Участвовал в Великой Отечественной войне 1941-1945 гг. в составе 2-й батареи 358 артиллерийского полка; 265 отдельного истребительного противотанкового дивизиона 126 стрелковой дивизии 64, 51 армий Сталинградского, Южного, 4 Украинского фронтов, капитан, ком. батареи. Был дважды ранен. Награжден орденом Отечественной войны II ст. (1944 г.), медалями «За отвагу» (дважды), «За оборону Сталинграда».

НИКУЛИЧЕВ Григорий Евстафьевич, родился 22.06.1926 г. в с. Николаевка Дубенского р-на Мордовской АССР. Участвовал в Великой Отечественной войне 1941-1945 гг. в составе Прибалтийского фронта. Дважды был ранен. Награжден орденом Красной Звезды, медалями «За отвагу», юбилейными. Умер 26.08.1998 г. (Октябрьский р-н, с. Восточное)

НИТЯГОВСКИЙ Иван Исаакович, родился в 1927 г. в с. Новоникольское Свободненского р-на Амурской обл. Призван 28..11.1944 г. Мазановским РВК Амурской обл. из с. Юбилейное. Участвовал в войне с Японией 09.08. - 03.09.1945 г. в составе гарнизона «м. р. Ангарыч», 1 батальона 70 полка войск НКВД по охране железных дорог. Рядовой, стрелок. Награжден медалями «За победу над Германией», «За победу над Японией», юбилейными. (Мазановский р-н, с. Юбилейное)

НИХАЕВ Алексей Николаевич, родился в 1915 г. в г. Риге Латвийской ССР. Призван в 1944 г. Сковородинским РВК Амурской обл. Участвовал в войне с Японией 09.08. - 03.09.1945 г. в составе 119 артиллерийского полка 35 стрелковой дивизии 5 стрелкового корпуса 2 Дальневосточного фронта, рядовой, шофер 6 батареи. Награжден медалью «За боевые заслуги».

НИЧИТАЙЛОВ Семен Иванович, родился в 1926 г. в с. Востровo Алтайского края. Призван в 1943 г. Белогорским РВК Амурской обл. Участвовал в войне с Японией 09.08. - 03.09.1945 г. в составе 99 стрелкового полка 59 стрелковой дивизии 1 Краснознаменной армии 1 Дальневосточного фронта, рядовой, стрелок роты автоматчиков. Награжден медалью «За боевые заслуги».

НОВАК Савелий Иванович, родился в 1915 г. в с. Житни-Горы Ракитнянского р-на Киевской обл. Украинской ССР. Призван в декабре 1937 г. Усманьским РВК Воронежской обл. Участвовал в Великой Отечественной войне 1941-1945 гг.; в войне с Японией 09.08. - 03.09.1945 г.; в составе 597 артиллерийского полка 159 стрелковой дивизии 3 Белорусского фронта, ст. сержант, шофер 3 дивизиона. Награжден медалями «За отвагу», «За боевые заслуги», «За взятие Кенигсберга», «За победу над Германией», «За победу над Японией».

НОВГОРОДОВ Василий Георгиевич, родился в 1923 г. в с. Красноярово Мазановского р-на Амурской обл. Участвовал в войне с Японией 09.08. - 03.09.1945 г. в составе 138 стрелкового полка 101 стрелковой дивизии Камчатского оборонительного района 2 Дальневосточного фронта, рядовой, бронебойщик 3 роты. Был ранен. Награжден орденами Отечественной войны I ст. (1985 г.), Красной Звезды, медалями «За победу над Японией», юбилейными.

НОВГОРОДЦЕВ Михаил Кузьмич, родился в 1905 г. в г. Благовещенске Амурской обл. Призван 29.08.1942 г. Мазановским РВК Амурской обл. Участвовал в Великой Отечественной войне 1941-1945 гг. в составе 300 стрелкового полка 7 стрелковой дивизии 2 Прибалтийского фронта, рядовой, стрелок. Был ранен, комиссован. Награжден медалями «За победу над Германией», юбилейными.

НОВГОРОДЦЕВ Петр Иванович, родился в 1910 г. Призван в 1942 г. Белогорским ГВК Амурской обл. Участвовал в войне с Японией 09.08. - 03.09.1945 г. в составе 395 стрелкового полка 363 стрелковой дивизии 35 армии 1 Дальневосточного фронта, рядовой, ездовой батареи 45 мм пушек. Награжден медалью «За боевые заслуги».

НОВИК Иван Федорович, родился в 1925 г. в с. Степановка Ямпольского р-на Сумской обл. Украинской ССР. Призван в декабре 1942 г. Октябрьским РВК Амурской обл. Участвовал в войне с Японией 09.08. - 03.09.1945 г. в составе 968 стрелкового полка 255 стрелковой дивизии 15 армии 2 Дальневосточного фронта, ефрейтор, разведчик взвода пешей разведки. Награжден медалью «За отвагу».

НОВИКОВ Александр Иванович, родился в 1919 г. в с. М.-Пашинок Мамадышского р-на Татарской АССР. Призван в октябре 1939 г. Мазановским РВК Амурской обл. Участвовал в войне с Японией 09.08. - 03.09.1945 г. в составе административной хозяйственной части штаба 56 стрелкового корпуса 16 армии 2-го Дальневосточного фронта, ст. сержант, заведующий вещевым складом. Награжден орденом Отечественной войны II ст. (1985 г.), медалями «За боевые заслуги», «За победу над Японией», юбилейными.

НОВИКОВ Алексей Васильевич, родился в 1912 г. в с. Красноярово Мазановского р-на Амурской обл. Участвовал в Великой Отечественной войне 1941-1945 гг. Награжден орденом Отечественной войны II ст. (1985 г.), медалями юбилейными.

НОВИКОВ Дмитрий Петрович, родился в 1916 г. в д. Ошурки Арбажского р-на Кировской обл. Призван 10.07.1941 г. Мазановским РВК Амурской обл. из с. Новокиевский Увал. Участвовал в войне с Японией 09.08. - 03.09.1945 г. в составе 388 пушечного артиллерийского полка РГК 2 Краснознаменной армии 2 Дальневосточного фронта, ефрейтор, разведчик-наблюдатель 2 батареи. Награжден медалями «За отвагу», «За победу над Японией».

НОВИКОВ Иван Васильевич, родился в 1922 г. в г. Белогорск Амурской обл. Участвовал в Великой Отечественной войне 1941-1945 гг. в составе 185 гв. стрелкового полка 60 стрелковой дивизии. 18.08.1944 г. был ранен. Проходил лечение в эвакогоспитале № 278. Награжден орденом Отечественной войны II ст. (1985 г.), медалями «За победу над Германией», юбилейными.

НОВИКОВ Иван Петрович, родился 15.02.1915 г. в с. Понебель Гордеевского р-на Брянской обл. Участвовал в Великой Отечественной войне 1941-1945 гг. в составе 4 противотанковой бригады, рядовой, шофер. Награжден орденом Отечественной войны II ст. (1985 г.), медалями «За освобождение Варшавы», «За взятие Берлина», «За победу над Германией», юбилейными. (Бурейский р-н)

НОВИКОВ Иннокентий Васильевич, родился в 1913 г. в с. Красноярово Мазановского р-на Амурской обл. Участвовал в Великой Отечественной войне 1941-1945 гг. Награжден орденом Отечественной войны II ст. (1985 г.), медалями юбилейными.

НОВИКОВ Михаил Тимофеевич, родился в 1906 г. Призван 22.10.1941 г. Мазановским РВК Амурской обл. из с. Маргаритовка. Участвовал в Великой Отечественной войне 1941-1945 гг. в составе 28 разведывательного батальона войск МВД. Рядовой, стрелок. Награжден медалями «За победу над Германией», юбилейными. (Мазановский р-н, с. Паутовка)

НОВИКОВ Николай Михайлович, родился в 1923 г. в с. Берыс Лево-Россошанского р-на Воронежской обл. Призван 03.03.1942 г. Шимановским РВК Амурской обл. Участвовал в Великой Отечественной войне 1941-1945 гг. в составе 510 стрелкового полка 154 стрелковой дивизии, ст. сержант, ком. пулеметного расчета. Был дважды ранен. Награжден орденами Отечественной войны II ст. (1985 г.), Красной Звезды, медалями юбилейными.

НОВИКОВ Петр Тимофеевич, родился 15.12.1922 г. в г. Орел Калининской обл. Участвовал в Великой Отечественной войне 1941-1945 гг. в составе Ленинградского фронта. Награжден медалью «За оборону Ленинграда». (г. Белогорск)

НОВИЦКИЙ Николай Андреевич, родился в 1922 г. в д. Бочкаревка Серышевского р-на Амурской обл. Призван 28.07.1941 г. Серышевским РВК. Участвовал в войне с Японией 09.08. - 03.09.1945 г. в составе 309 отдельного радиодивизиона 2 Дальневосточного фронта, сержант, ст. радиотелеграфист. Награжден орденом Отечественной войны II ст. (1985 г.), медалями «За боевые заслуги», юбилейными.

НОВИЧЕНКО Иван Григорьевич, родился в 1913 г. в с. Сохатино Мазановского р-на Амурской обл. Призван в 1936 г. Свободненским РВК Амурской обл. Участвовал в войне с Японией 09.08. - 03.09.1945 г. в составе 279 гв. стрелкового полка 91 гв. стрелковой дивизии Забайкальского фронта, гв. ст. сержант, пом. ком. взвода 6 стр. роты 2 стр. батальона. Награжден орденом Отечественной войны II ст. (1985 г.), медалями «За отвагу», «За победу над Японией», юбилейными.

НОВИЧЕНКО Степан Григорьевич, родился в 1925 г. в с. Сохатино Мазановского р-на Амурской обл. Призван 11.01.1943 г. Участвовал в Великой Отечественной войне 1941-1945 гг. в составе 253 стрелкового полка 85 гв. стрелковой дивизии Западного фронта, рядовой, номер ПТР. Был тяжело ранен. Инвалид войны. Награжден орденами Отечественной войны I ст. (1985 г.), Красной Звезды, медалями «За победу над Германией», юбилейными. (Алтайский край)

НОВОКОНОВ Федор Кузьмич, родился в 1912 г. в с. Чесноково Михайловского р-на Амурской обл. Призван в 1941 г. Михайловским РВК. Участвовал в войне с Японией 09.08. - 03.09.1945 г. в составе 214 стрелкового полка 12 стрелковой дивизии 2 Краснознаменной армии 2 Дальневосточного фронта, сержант, санинструктор 2 стр. роты. Награжден медалью «За отвагу».

НОВОМЛИНЦЕВ Николай Васильевич, родился в с. Утянка Доволенского р-на Новосибирской обл. Призван в 1941 г. Свободненским РВК Амурской обл. Участвовал в Великой Отечественной войне 1941-1945 гг. в составе 572 армейского пушечного артиллерийского полка 144 армейской пушечной артиллерийской бригады 69 стрелкового корпуса 10 армии Западного, 2 Белорусского фронтов, рядовой, топограф разведдивизиона. Награжден орденом Отечественной войны II ст. (1985 г.), медалями «За отвагу» - двумя, «За боевые заслуги», «За победу над Германией».

НОВОМЛИНЦЕВ Михаил Васильевич, родился в 1919 г. Участвовал в Великой Отечественной войне 1941-1945 гг. Награжден медалями «За победу над Германией», юбилейными. (Мазановский р-н, с. Угловое)

НОВОСАД Тимофей Трофимович, родился в 1922 г. в п. Норск Мазановского р-на Амурской обл. Призван в октябре 1941 г. Мазановским РВК. Участвовал в Великой Отечественной войне 1941-1945 гг. в составе 448 стрелкового полка 397 стрелковой дивизии 61 армии Северо-Западного, Брянского, 1 Белорусского, 1 Украинского фронтов, ст. лейтенант, комсорг 1 стр. батальона. Был ранен. Награжден орденами Отечественной войны I ст. (1985 г.), II ст. (06.1944 г.), II ст. (08.1944 г.) медалями «За победу над Германией», юбилейными.

НОВОСЕЛЬЦЕВ Михаил Павлович, родился 07.01.1922 г. в с. Мамонтово Токаревского р-на Тамбовской обл. Призван 16.02.1942 г. Селемджинским РВК Амурской обл. Участвовал в Великой Отечественной войне 1941-1945 гг. в составе 1208 легкого артиллерийского полка 31 легкой артиллерийской бригады 11 артиллерийской дивизии РГК Южного, Юго-Западного, Степного, 2 Украинского фронтов, ефрейтор, разведчик. Был трижды ранен, контужен. Награжден орденами Отечественной войны I ст. (1985 г.), Красной Звезды, медалями «За отвагу», «За оборону Сталинграда», «За победу над Германией», юбилейными. (Селемджинский р-н, с. Стойба).

НОВОСЕЛЬСКИЙ Петр Аксентьевич, родился в 1917 г. Участвовал в Великой Отечественной войне 1941-1945 гг. Рядовой. Награжден орденом Отечественной войны II ст. (1985г.), медалями юбилейными. (Мазановский р-н, с. Романкауцы)

НОЖЕНКИН Леонид Иванович, родился 15.02.1922 г. в г. Зее Амурской обл. Призван 14.11.1942 г. Нюкжинским РВК Якутской АССР. Участвовал в Великой Отечественной войне 1941-1945 гг. в составе 298 гв. стрелкового полка 100 гв. стрелковой дивизии Карельского, 2, 3 Украинских фронтов, гв. ст. сержант, телефонист взвода связи. Награжден орденами Отечественной войны II ст. (1985 г.), Красной Звезды, медалями «За отвагу», «За взятие Вены», «За победу над Германией», юбилейными. (Селемджинский р-н, пгт Экимчан)

НОЗДРИН Павел Николаевич, родился 05.02.1918 г. в д. Бобровка Ракитянского р-на Курской обл. Призван в 1943 г. Ракитянским РВК. Участвовал в войне с Японией 09.08. - 03.03.1945 г. в составе 505 стрелкового полка 393 стрелковой дивизии 25 армии 1 Дальневосточного фронта, сержант, ком.отделения. Награжден орденом Отечественной войны II ст. (1985 г.), медалями «За отвагу», «За победу над Японией», юбилейными. (Бурейский р-н)

НАЗДРЮХИН Павел Петрович, родился 26.06.1910 г. в с. Суралово Тамбовского р-на Тамбовской обл. Участвовал в войне с Японией 09.08. - 03.09.1945 г. в составе 1 Дальневосточного фронта. Награжден орденом Отечественной войны II ст. (1985 г.), медалями «За победу над Японией», юбилейными. (г. Белогорск)

НОСЕНКО Василий Петрович, родился в 1913 г. в с. Ягановка Липово-Долинского р-на Сумской обл. Украинской ССР. Призван в августе 1941 г. Липово-Долинским РВК. Участвовал в Великой Отечественной войне 1941-1945гг. в составе 966 стрелкового полка 296 стрелковой дивизии 9, 18 армий Южного фронта, рядовой, разведчик взвода пешей разведки. Был тяжело ранен. Награжден орденами Отечественной войны II ст. (1985 г.), Славы III ст., медалями «За победу над Германией», юбилейными. (Мазановский р-н, с. Белоярово)

НОСКОВ Алексей Трофимович, родился в 1923 г. в с. Пашково Биробиджанского р-на Еврейской АО Хабаровского края. Участвовал в войне с Японией 09.08. - 03.09.1945 г. Рядовой. Награжден орденом Отечественной войны II ст. (1985 г.), медалями «За победу над Японией», юбилейными. (Сковородинский р-н, п. Тахтамыгда)

НОСКОВ Анатолий Петрович, родился 20.04.1928 г. в с. Поповка Мазановского р-на Амурской обл. Участвовал в войне с Японией 09.08. - 03.09.1945 г. в составе экипажа парохода «Харьков» Амурского речного пароходства (спецформирование). Награжден медалями «За победу над Японией», юбилейными. (Серышевский р-н, с. Поляна)

НОСКОВ Виктор Гаврилович, родился в 1913 г. в с. Успеновка Белогорского р-на Амурской обл. Призван 22.07.1941 г. Серышевским РВК Амурской обл. из с. Молчаново. Участвовал в Великой Отечественной войне 1941-1945 гг. в составе 35 отдельного автотранспортного полка 6 понтонно-мостовой бригады РГК 1 Украинского фронта, ефрейтор, шофер. Награжден медалями «За отвагу», «За победу над Германией», юбилейными. Умер в 1980 г.

НОСКОВ Виталий Иванович, родился в 1925 г. в пгт Экимчан Селемджинского р-на Амурской обл. Участвовал в Великой Отечественной войне 1941-1945 гг. Награжден орденом Отечественной войны II ст. (1985 г.), медалями юбилейными.

НОСКОВ Владимир Петрович, родился в 1925 г. в с. Поповка Мазановского р-на Амурской обл. Участвовал в войне с Японией 09.08. - 03.09.1945 г. в составе 97 стрелкового полка 187 стрелковой дивизии 17 стрелкового корпуса 25 армии 1 Дальневосточного фронта, ефрейтор, наводчик 2 минометной роты. Награжден орденом Отечественной войны II ст. (1985 г.), медалями «За боевые заслуги», «За победу над Японией», юбилейными.

НОСКОВ Степан Ефимович, родился 07.01.1903 г. в д. Носковых Татарского р-на Омской обл. Призван в 1941 г. Тындинским РВК Амурской обл. Участвовал в Великой Отечественной войне 1941-1945 гг. Рядовой. Награжден медалями «За отвагу», «За боевые заслуги», юбилейными. (Сковородинский р-н, п. Тахтамыгда)

НОСОВ Андрей Иванович, родился в 1917 г. Призван в июле 1941 г. Зейским РВК Амурской обл. Участвовал в войне с Японией 09.08. - 03.09.1945 г. в составе 388 пушечного артиллерийского полка РГК 2 Краснознаменной армии 2 Дальневосточного фронта, ефрейтор, разведчик-наблюдатель. Награжден медалью «За отвагу».

НОСУЛЬКО Василий Игнатьевич, родился в 1918 г. в с. Кругликово р-на им. Лазо Хабаровского края. Призван в 1941 г. Завитинским РВК Амурской обл. Участвовал в войне с Японией 09.08. - 03.09.1945 г. в составе 395 стрелкового полка 363 стрелковой дивизии 35 армии 1 Дальневосточного фронта, мл. сержант, наводчик пулеметной роты 1 стр. батальона. Награжден медалью «За боевые заслуги».

НОСЫРЕВ Дмитрий Николаевич, родился в 1910 г. в г. Потьме Вологодской обл. Призван 11.08.1941 г. Мазановским РВК Амурской обл. из п. Норск. Участвовал в Великой Отечественной войне 1941-1945 гг. Рядовой. Награжден орденом Отечественной войны II ст. (1985 г.), медалями юбилейными.

НОСЫРЕВ Федор Николаевич, родился в 1922 г. в с. Сохатино Мазановского р-на Амурской обл. Участвовал в Великой Отечественной войне 1941-1945 гг. Награжден орденом Отечественной войны II ст. (1985 г.), медалями юбилейными.

НОЧЕВНОЙ Иван Данилович, родился в 1921 г. в с. Мазаново Мазановского р-на Амурской обл. Призван в 1940 г. Селемджинским РВК Амурской обл. Участвовал в Великой Отечественной войне 1941-1945 гг. в составе 31 гв. отдельной танковой бригады Западного, 4 Украинского фронтов, гв. ефрейтор, шофер роты технического обеспечения. Был ранен. Награжден орденом Отечественной войны I ст. (1985 г.), медалями «За боевые заслуги», «За оборону Сталинграда», «За победу над Германией», юбилейными.

НУДЬГА Прохор Прохорович, родился в 1909 г. Призван в июне 1941 г. Октябрьским РВК Амурской обл. Участвовал в войне с Японией 09.08. - 03.09.1945 г. Награжден медалью «За победу над Японией». (Октябрьский р-н)

НУЖНЫЙ Алексей Ильич, родился в 1922 г. в с. Федоровка Завитинского р-на Амурской обл. Участвовал в войне с Японией 09.08. - 03.09.1945 г. в составе 72 отдельной механизированной бригады 10 механизированного корпуса, мл. сержант, зам. ком. отделения роты автоматчиков. Награжден медалями «За боевые заслуги», «За победу над Японией», юбилейными. Умер в 1981 г. (Завитинский р-н, с. Куприяновка)

НУЖНЫЙ Степан Григорьевич, родился в 1913 г. в с. Федоровка Завитинского р-на Амурской обл. Участвовал в Великой Отечественной войне 1941-1945 гг. Награжден медалью «За отвагу». (Завитинский р-н)

НУРАХМЕТОВ Абдулла, родился в 1917 г. Призван в 1942 г. Свободненским РВК Амурской обл. Участвовал в войне с Японией 09.08. - 03.09.1945 г. в составе 630 стрелкового полка 388 стрелковой дивизии 15 армии 2 Дальневосточного фронта, сержант, ком. отделения 1 стр. роты. Награжден медалью «За боевые заслуги».

НЯШИН Дмитрий Сергеевич, родился в 1905 г. в г. Алма-Ата Казахской ССР. Призван в 1943 г. Бурейским РВК Амурской обл. Участвовал в войне с Японией 09.08. - 03.09.1945 г. в составе 499 стрелкового полка 388 стрелковой дивизии 15 армии 2 Дальневосточного фронта, рядовой, стрелок 6 стр. роты. Награжден медалью «За боевые заслуги».

★ О ★

ОБЕРЕМЧУК Иван Серафимович, родился в 1923 г. в с. Педынки Любарского р-на Житомирской обл. Украинской ССР. Призван 09.05.1942 г. Мазановским РВК Амурской обл. из с. Каничи. Участвовал в Великой Отечественной войне 1941-1945 гг. в составе 1220 гаубичного артиллерийского полка 98 гаубичной артиллерийской бригады 58 артиллерийской дивизии прорыва РГК Ленинградского, 2, 1 Белорусских фронтов, рядовой, разведчик. Награжден орденом Отечественной войны II ст. (1985 г.), медалями «За боевые заслуги», «За оборону Ленинграда», «За победу над Германией», юбилейными.

ОБЛАУХОВ Филипп Григорьевич, родился 14.10.1910 г. в с. Мало-Боброво Дмитровского р-на Орловской обл. Призван Свободненским ГВК Амурской обл. Участвовал в Великой Отечественной войне 1941-1945 гг. в составе 56 танковой бригады 7 танкового корпуса 3 танковой армии, мл. лейтенант, командир десантного взвода автоматчиков. В феврале 1945 г. был тяжело ранен под г. Лаубан, Германия. Награжден орденом Отечественной войны II ст. (1985 г.), медалями «За победу над Германией», юбилейными. (Свободненский р-н, с. Климоуцы)

ОБОЗНЫЙ Иосиф Петрович, родился в 1911 г. Призван 15.08.1941 г. Тамбовским РВК Амурской обл. Участвовал в Великой Отечественной войне 1941-1945 гг. в составе в/ч 1160. Умер в 1972 г. (Константиновский р-н, с. Константиновка)

ОБОЗНЫЙ Семен Петрович, родился в 1915 г. Призван 09.07.1943 г. Тамбовским РВК Амурской обл. Участвовал в Великой Отечественной войне 1941-1945 гг. Награжден медалями «За победу над Германией», «За победу над Японией», юбилейными. Умер 22.04.1976 г. (Константиновский р-н, с. Коврижка)

ОБЕТКОВСКИЙ Николай Александрович, родился в 1921 г. в с. Раздольное Тамбовского р-на Амурской обл. Участвовал в Великой Отечественной войне 1941-1945 гг. в составе Особой Московской Армии ПВО, ПВО Центрального фронта, лейтенант, ком. комендантской роты штаба армии. Награжден орденом Отечественной войны II ст. (1985 г.), медалям «За оборону Москвы», «За победу над Германией», юбилейными.

ОБОЛОНСКИЙ Пантелей Григорьевич, родился в 1910 г. Призван 27.11.1942 г. Шимановским РВК Амурской обл. Участвовал в войне с Японией 09.08. - 03.09.1945 г. в составе 752 зенитного прожекторного полка 97 дивизии ПВО, рядовой, телефонист. Награжден медалью «За победу над Японией».

ОБРАЗОВСКИЙ Павел Иванович, родился 21.11.1915 г. в д. Незовка Досовичского р-на Могилевской обл. Белорусской ССР. Призван в июле 1941 г. Могилевским ГВК. Участвовал в Великой Отечественной войне 1941-1945 гг. в составе партизанского отряда. Младший сержант, пулеметчик. Награжден медалями «За победу над Германией», юбилейными. (Селемджинский р-н, с. Коболдо)

ОБЫДЕННЫХ Николай Дмитриевич, родился 15.11.1925 г. Призван 04.01.1943 г. Мазановским РВК Амурской обл. из п. Усть-Норск. Участвовал в войне с Японией 09.08. 03.09.1945 г. Награжден медалями «За победу над Японией», юбилейными. Умер 08.03.1990 г. (Мазановский р-н, с. Новокиевский Увал)

ОВЕЧКИН Петр Михайлович, родился в 1915 г. Призван в 1941 г. Белогорским РВК Амурской обл. Участвовал в войне с Японией 09.08. - 03.09.1945 г. в составе 70 стрелкового полка 3 стрелковой дивизии 2 Краснознаменной армии 2 Дальневосточного фронта, сержант, ком. стр. отделения. Награжден медалью «За боевые заслуги».

ОВСЕЕНКО Петр Ананьевич, родился 26.06.1926 г. в с. Смелое Октябрьского р-на Амурской обл. Участвовал в войне с Японией 09.08. - 03.09.1945 г. в составе 316 стрелкового полка 187 стрелковой дивизии, рядовой, пулеметчик. Награжден орденом Отечественной войны II ст. (1985 г.), медалями «За победу над Японией», юбилейными. Умер 29.04.1994 г. (Октябрьский р-н, с. Восточное)

ОВСЕЕНКО Яков Спиридонович, родился 01.05.1901 г. Призван в 1942 г. Мазановским РВК Амурской обл. Участвовал в войне с Японией 09.08. - 03.09.1945 г. Рядовой, зенитчик. Награжден медалью «За победу над Японией». Умер 18.04.1982 г. (Мазановский р-н, с. Таскино)

ОВСЯННИКОВ Алексей Иванович, родился в 1914 г. в г. Благовещенске Амурской обл. Призван в 1941 г. Свободненским РВК Амурской обл. Участвовал в войне с Японией 09.08. - 03.09.1945 г. в составе 70 стрелкового полка 3 стрелковой дивизии 2 Краснознаменной армии 2 Дальневосточного фронта, рядовой, телефонист роты связи. Награжден медалями «За отвагу», «За победу над Японией».

ОВСЯННИКОВ Геннадий Федорович, родился в 1926 г. Призван Сковородинским РВК Амурской обл. Участвовал в Великой Отечественной войне 1941-1945 гг. в составе 74 стрелкового полка 321 стрелковой дивизии 2 Белорусского фронта, сержант, пом. ком. взвода, радист. Награжден медалями «За отвагу», «За боевые заслуги» (дважды), юбилейными. (Сковородинский р-н, п. Талдан)

ОВЧАРЕНКО Алексей Алексеевич, родился в 1916 г. в с. Большая Сазанка Серышевского р-на Амурской обл. Призван в июне 1941 г. Серышевским РВК. Участвовал в Великой Отечественной войне 1941-1945 гг. в составе 794 стрелкового полка 232 стрелковой дивизии 38 армии Сталинградского, Воронежского фронтов; 29 стрелкового полка 38 стрелковой дивизии 40 армии 1, 2 Украинских фронтов, ст. сержант, зам. ком. взвода. Награжден орденами Отечественной войны II ст. (1985 г.), Красной Звезды, медалями «За отвагу», «За боевые заслуги», юбилейными. (Серышевский р-н)

ОВЧАРЕНКО Алексей Семенович, родился в 1914 г. Призван в 1941 г. Свободненским РВК Амурской обл. Участвовал в Великой Отечественной войне 1941-1945 гг. в составе 68 гв. стрелкового полка 23 гв. стрелковой дивизии 3 Прибалтийского фронта; 220 артиллерийского полка 201 стрелковой дивизии 2 Прибалтийского фронта, сержант, телефонист. Награжден медалями «За боевые заслуги» (дважды).

ОВЧАРЕНКО Григорий Гордеевич, родился в 1921 г. в с. Николо-Александровка Октябрьского р-на Амурской обл. Призван в декабре 1940 г. Октябрьским РВК. Участвовал в Великой Отечественной войне 1941-1945 гг. в составе 337 гв. стрелкового полка 121 гв. стрелковой дивизии 13 армии 1 Украинского фронта, гв. рядовой, повар 2 стр. батальона. Награжден орденами Отечественной войны II ст. (1985 г.), Славы III ст., медалями юбилейными. (Октябрьский р-н)

ОВЧАРЕНКО Иван Леонтьевич, родился в 1914 г. в с. Дмитриевка Ракитнянского р-на Курской обл. Призван в 1941 г. Белогорским РВК Амурской обл. Участвовал в войне с Японией 09.08. - 03.09.1945 г. в составе 20 отдельного полка связи 2 Краснознаменной армии 2 Дальневосточного фронта, рядовой, линейный надсмотрщик кабельно-телеграфной роты. Награжден орденом Отечественной войны II ст. (1985 г.), медалями «За боевые заслуги», юбилейными.

ОВЧАРУК Николай Андреевич, родился в 1915 г. в с. Мальцев Луг Мазановского р-на Амурской обл. Участвовал в Великой Отечественной войне 1941-1945 гг. Награжден орденом Отечественной войны II ст. (1985 г.), медалями юбилейными.

ОВЧИННИКОВ Василий Степанович, родился в 1923 г. в г. Бикин Хабаровского края. Призван в 1942 г. Зейским РВК Амурской обл. Участвовал в войне с Японией 09.08. - 03.09.1945 г. в составе 156 армейского запасного стрелкового полка 25 армии 1 Дальневосточного фронта, курсант, писарь учебного батальона. Награжден орденом Отечественной войны II ст. (1985 г.), медалями «За боевые заслуги», юбилейными. (Зейский р-н)

ОВЧИННИКОВ Георгий Иванович, родился в 1911 г. в с. Черноберезовка Архаринского р-на Амурской обл. Призван в июле 1941

г. Бурейским РВК Амурской обл. Участвовал в войне с Японией 09.08. - 03.09.1945 г. в составе 219 артиллерийского полка 396 стрелковой дивизии 2 Краснознаменной армии 2 дальневосточного фронта, рядовой, телефонист-повозочный. Награжден медалью «За боевые заслуги».

ОВЧИННИКОВ Иван Матвеевич, родился в 1924 г. в с. Ивановка Горшеченского р-на Курской обл. Участвовал в Великой Отечественной войне 1941-1945 гг. Награжден орденом Отечественной войны II ст. (1985 г.), медалями юбилейными. (пгт. Прогресс)

ОВЧИННИКОВА Мария Емельяновна, родилась в 1919 г. в с. Коротково Верхнеудинского р-на Читинской обл. Призвана в 1943 г. Белогорским РВК Амурской обл. Участвовала в войне с Японией 09.08. - 03.09.1945 г. в составе 199 стрелкового полка 39 стрелковой дивизии 1 Краснознаменной армии 1 Дальневосточного фронта, мл. сержант, санитар 2 сан. взвода 2 стр. батальона. Награждена орденом Отечественной войны II ст. (1985 г.), медалями «За отвагу», юбилейными. (Читинская обл.)

ОВЧИННИКОВ Пимен Трофимович, родился 25.09.1923 г. в с. Слава Мазановского р-на Амурской обл. Призван 18.03.1942 г. Мазановским РВК. Участвовал в Великой Отечественной войне 1941-1945 гг.; в войне с Японией 09.08. - 03.09.1945 г. в составе 246 стрелкового полка 22 стрелковой дивизии 1 Краснознаменной армии 1 Дальневосточного фронта, ефрейтор, автоматчик. Был ранен. Награжден орденами Отечественной войны II ст. (1985 г.), Славы III ст., медалями «За победу над Японией», юбилейными. (Селемджинский р-н, пгт. Экимчан)

ОВЧИННИКОВ Федор Дмитриевич, родился в 1909 г. Призван в 1942 г. Сковородинским РВК Амурской обл. Участвовал в войне с Японией 09.08. - 03.09.1945 г. в составе 488 стрелкового полка 363 стрелковой дивизии 35 армии 1 Дальневосточного фронта, рядовой, повар взвода снабжения 3 стр. батальона. Награжден медалью «За боевые заслуги».

ОГАРКОВ Евгений Борисович, родился 01.01.1923 г. в д. Скородумово Павинского р-на Костромской обл. Призван в 12.08.1942 г. Павинским РВК. 11.05.1943 г. окончил 10-месячные курсы Пуховичского военно-пехотного училища. Участвовал в Великой Отечественной войне 1941-1945 гг. в составе 1035 стрелкового полка 280 стрелковой дивизии 1 Украинского фронта, лейтенант, ком. стр. взвода. 28.09.1943 г. был тяжело ранен, комиссован. Инвалид войны. Награжден орденом Отечественной войны I ст. (1985 г.), медалями «За победу над Германией», юбилейными. Умер 11.04.2000 г. (г. Благовещенск)

ОГАРКОВ Николай Павлович, родился в 1923 г. в с. Лидога Нанайского р-на Хабаровского края. Призван в 1942 г. Благовещенским РВК Амурской обл. Участвовал в войне с Японией 09.08. - 03.09.1945 г. в составе 395 стрелкового полка 363 стрелковой дивизии 35 армии 1 Дальневосточного фронта, мл. сержант, телефонный мастер роты связи. Награжден орденом Отечественной войны II ст. (1985 г.), медалями «За боевые заслуги», юбилейными.

ОГАРЬ Макар Александрович, родился 09.05.1911 г. в с. Зорино Октябрьского р-на Амурской обл. Призван в 1942 г. Октябрьским РВК. Участвовал в Великой Отечественной войне 1941-1945 гг. в составе передвижной ремонтной базы 7 гвардейского корпуса Брянского, 1 Украинского фронтов, гвардии ст. сержант, автослесарь. Награжден орденами Отечественной войны II ст. (1985 г.), Красной Звезды, медалями «За боевые заслуги», «За взятие Берлина», «За победу над Германией», юбилейными. Умер 25.04.1995 г. (Октябрьский р-н, с. Восточное)

ОГАРЬ Николай Савельевич, родился в 1926 г. в с. Возжаевка Белогорского р-на Амурской обл. Призван в 1943 г. Белогорским РВК. Участвовал в войне с Японией 09.08. - 03.09.1945 г. в составе 97 стрелкового полка 187 стрелковой дивизии 17 стрелкового корпуса 25 армии 1 Дальневосточного фронта, рядовой, стрелок 1 стр. роты. Награжден орденом Отечественной войны II ст. (1985 г.), медалями «За отвагу», юбилейными.

ОГДАНСКИЙ Константин Кондратьевич, родился в 1923 г. в с. Песчаноозерка Октябрьского р-на Амурской обл. Призван в 1942 г. Октябрьским РВК. Участвовал в войне с Японией 09.08. - 03.09.1945 г. в составе 97 стрелкового полка 187 стрелковой дивизии 17 стрелкового корпуса 25 армии 1 Дальневосточного фронта, рядовой, стрелок 2 стр. роты. Награжден медалью «За отвагу».

ОГЛУЗДИН Владимир Яковлевич, родился в 1916 г. Призван 17.12.1942 г. Мазановским РВК Амурской обл. из с. Новокиевский Увал. Участвовал в Великой Отечественной войне 1941-1945 гг. в составе 881 стрелкового полка 158 стрелковой дивизии, рядовой. Был ранен.

ОГОРОДНИКОВ Семен Михайлович, родился в 1912 г. в с. Уландочка Мазановского р-на Амурской обл. Призван 11.07.1941 г. Мазановским РВК из с. Новороссийка. Участвовал в Великой Отечественной войне 1941-1945 гг. в составе 3-го батальона 753 пушечного артиллерийского полка 24 пушечной артиллерийской бригады 5 артиллерийской дивизии 4 артиллерийского корпуса прорыва РГК Брянского, Центрального, 1 Белорусского фронтов, сержант, тракторный механик. Награжден орденом Красной Звезды, медалями «За боевые заслуги», «За освобождение Варшавы», «За взятие Берлина», «За победу над Германией».

ОГОРОДНИКОВ Федор Михайлович, родился в 1905 г. Призван в 1942 г. Шимановским РВК Амурской обл. Участвовал в Великой Отечественной войне 1941-1945 гг. в составе 4 заградительного отряда 434 стрелковой бригады 21 армии Сталинградского, Донского фронтов. Комиссован по болезни. Умер в 1967 г. (Мазановский р-н, с. Мазаново)

ОГОРОДОВ Мартемьян Григорьевич, родился в 1912 г. в с. Таскино Мазановского р-на Амурской обл. Участвовал в Великой Отечественной войне 1941-1945 гг. Награжден орденом Отечественной войны II ст. (1985 г.), медалями юбилейными.

ОГОРОДОВ Семен Васильевич, родился в 1916 г. Призван 10.03.1940 г. Мазановским РВК Амурской обл. Участвовал в Великой Отечественной войне 1941-1945 гг. в составе 899 стрелкового полка 248 стрелковой дивизии 28 армии Сталинградского фронта, рядовой. Участник Сталинградской битвы. Был ранен, комиссован. Награжден медалью «За победу над Германией». (Мазановский р-н, с. Таскино)

ОДИНЦОВ Виталий Петрович, родился 07.04.1926 г. в с. Серпово Пестяховского р-на Ивановской обл. Призван 07.11.1943 г. Пестяховским РВК. Участвовал в Великой Отечественной войне 1941-1945 гг. в составе 524 зенитного артиллерийского полка, мл. сержант, командир орудия. Награжден медалями «За победу над Германией, юбилейными. (Селемджинский р-н, пгт. Токур)

ОДОРОДЬКО Георгий Леонтьевич, родился 23.09.1924 г. в с. Поповка Ротмистровского р-на Киевской обл. Украинской ССР. Призван 06.08.1942 г. Мазановским РВК Амурской обл. из с. Белоярово. Участвовал в Великой Отечественной войне 1941-1945 гг. в составе 1 механизированного корпуса Сталинградского фронта, сержант, механик-водитель танка Т-34. Был ранен, комиссован. Награжден орденом Отечественной войны I ст. (1985 г.), медалями «За победу над Германией», юбилейными. (Мазановский р-н, с. Белоярово)

ОДУЕВ Петр Сергеевич, родился 26.06.1915 г. с. Жокино Захаровского р-на Рязанской обл. Участвовал в войне с Финляндией 1939-1940 гг. Призван в октябре 1942 г. Захаровским РВК. Участвовал в войне с Японией 09.08. - 03.09.1945 года в составе 254 стрелкового полка 39 стрелковой дивизии 1 Краснознаменной армии 1 Дальневосточного фронта, ст. лейтенант, зам. ком. батальона по политчасти. Награжден орденами Отечественной войны II степени (1985 г.), Красной Звезды (дважды), медалями «За боевые заслуги» (за участие в разгроме белофинов, 1940 г.), «За победу над Японией», юбилейными. Умер 16.04.1991 г (Селемджинский р-н, с. Огоджа)..

ОЖГИБЕСОВ Георгий Петрович, родился 27.11.1905 г. в с. Монастырка Осинского р-на Молотовской обл. Призван в 1941 г. Тамбовским РВК Амурской обл. Участвовал в Великой Отечественной войне 1941-1945 гг. в составе отдельного минометного дивизиона 730 стрелкового полка 204 - 78 гв. стрелковой дивизии 64 армии Сталинградского, Донского, Воронежского, Степного фронтов; 239 минометного полка 17 артиллерийской дивизии прорыва РГК 13 армии 1 Украинского фронта. Гв. ст. лейтенант - гв. майор, парторг батареи - замполит полка. Награжден орденами Отечественной войны I ст. (1944 г., 1945 г., 1985 г.), Красной Звезды, медалями «За отвагу», «За победу над Германией», юбилейными. (Октябрьский р-н, с. Екатеринославка)

ОЖЕГИН Иван Степанович, родился 19.04.1925 г. в д. Кирьянская Афанасьевского р-на Кировской обл. Призван Омутинским РВК Кировской обл. Участвовал в Великой Отечественной войне 1941-1945 гг. в составе 8 отдельного полка, ефрейтор, электрик. Награжден орденом Отечественной войны II степени (1985 г.), медалями юбилейными. (Селемджинский р-н, пгт. Февральск)

ОЖЕРЕЛЬЕВ Виктор Павлович, родился в 1913 г. в г. Сорочинск Оренбургской обл. Призван в 1940 г. Свободненским РВК Амурской обл. Участвовал в войне с Японией 09.08. – 03.09.1945 г. в составе 18 стрелкового полка 3 стрелковой дивизии 2 Краснознаменное армии 2 Дальневосточного фронта, сержант, ком. отделения. Награжден медалями «За боевые заслуги», «За победу над Японией».

ОЖОГОВ Геннадий Родионович, родился в 1925 г. в с. Екатериновка Благовещенского р-на Амурской обл. Призван 24.10.1943 г. Белогорским РВК Амурской обл. Участвовал в Великой Отечественной войне 1941-1945 гг. в составе 332 гв. стрелкового полка 104 гв. стрелковой дивизии, гв. сержант, ком. отделения 1 стр. батальона. Награжден орденом Отечественной войны II ст. (1985 г.), медалями «За отвагу», «За победу над Германией», юбилейными.

ОЗЕРОВ Александр Филиппович, родился в 1925 г. в с. Бысса Мазановского р-на Амурской обл. Призван в 1944 г. Селемджинским РВК Амурской обл. Участвовал в Великой Отечественной войне 1941-1945 гг. в составе 996 отдельной кабельно-шестовой роты 48 армии 1, 2 Белорусских фронтов, рядовой, линейный надсмотрщик. Награжден орденом Отечественной войны II ст. (1985 г.), медалями «За боевые заслуги», «За победу над Германией», юбилейными.

ОЗЕРОВ Владимир Николаевич, родился в 1898 г. Призван 26.03.1943 г. Мазановским РВК Амурской обл. из с. Новокиевский Увал. Участвовал в Великой Отечественной войне 1941-1945 гг. в составе 9 стрелковой бригады 56 армии Северо-Кавказского фронта, рядовой. Был ранен, комиссован. Награжден медалью «За победу над Германией».

ОЗЕРОВ Иван Васильевич, родился в 1910 г. в с. Солдатское Фатежского р-на Курской обл. Призван в 1941 г. Михайловским РВК Амурской обл. Участвовал в войне с Японией 09.08. - 03.09.1945 г. в составе 183 минометного полка РГК 15 армии 2 Дальневосточного фронта, ефрейтор, шофер 6 батареи. Награжден орденом Отечественной войны II ст. (1985 г.), медалями «За боевые заслуги», юбилейными.

ОКОРОКОВ Андрей Михайлович, родился в 1910 г. в с. Ламское Волынского р-на Орловской обл. Призван в 1941 г. Тамбовским РВК Амурской обл. Участвовал в войне с Японией 09.08. - 03.09.1945 г. в составе 183 минометного полка РГК 15 армии 2 Дальневосточного фронта, ст. сержант, ком. миномета 3 батареи. Награжден орденом Отечественной войны II ст. (1985 г.), медалями «За боевые заслуги», юбилейными.

ОКОРОКОВ Петр Алексеевич, родился в 1918 г. в с. Новокиевка Мазановского р-на Амурской обл. Участвовал в Великой Отечественной войне 1941-1945 гг. в составе 72 гвардейского кавалерийского полка, рядовой, кавалерист. Был ранен. Награжден орденом Отечественной войны II ст. (1985г.), медалями «За победу над Германией», юбилейными. (Мазановский р-н)

ОКУЛ Иван Устинович, родился в 1913 г. Призван 20.11.1941 г. Мазановским РВК Амурской обл. из с. Мазаново. Участвовал в войне с Японией 09.08. - 03.09.1945 г. в составе экипажа монитора «Свердлов» 2 бригады речных кораблей Краснознаменной Амурской флотилии, ст. матрос, башенный командор. Награжден медалями «За боевые заслуги», «За победу над Японией».

ОЛЕЙНИК Иван Архипович, родился 25.05.1919 г. в с. Новая Умань Мазановского р-на Амурской обл. Призван в 1940 г. Мазановским РВК. Участвовал в Великой Отечественной войне 1941-1945 гг. в составе 1339 зенитного артиллерийского полка малого калибра 20 зенитной артиллерийской дивизии РГК 39 армии 3 Белорусского фронта, сержант, командир орудия 2 батареи. Награжден орденом Отечественной войны II ст. (1985 г.), медалями «За отвагу» (дважды), «За взятие Кенигсберга», «За взятие Берлина», «За победу над Германией». (Мазановский р-н, с. Новая Умань)

ОЛЕЙНИКОВ Григорий Иванович, родился в 1926 г. в с. Козьмодемьяновка Тамбовского р-на Амурской обл. Призван в 1943 г. Тамбовским РВК. Участвовал в войне с Японией 09.08. - 03.09.1945 г. в составе 404 стрелкового полка 363 стрелковой дивизии 35 армии 1 Дальневосточного фронта, рядовой, пулеметчик 2 пул. роты 2 стр. батальона. Награжден орденом Отечественной войны II ст. (1985 г.), медалями «За боевые заслуги», юбилейными.

ОЛЕЙНИКОВ Леонид Григорьевич, родился 18.03.1919 г. в г. Одессе Украинской ССР. Призван 10.12.1939 г. Ильчевским РВК г. Одессы. Участвовал в Великой Отечественной войне 1941-1945 гг. в составе 24 восстановительного батальона 49 танкового полка 24 танковой дивизии 41 танкового корпуса. В январе 1942 г. попал в плен, освобожден в мае 1945 г. Находился на спецпоселении до 09.09.1951 г. Награжден медалями «За победу над Германией», юбилейными. (Селемджинский р-н, пгт. Токур)

ОЛЕННИКОВ Сидор Григорьевич, родился 09.05.1923 г. в д. Успеновка Зейского р-на Амурской обл. Призван 08.03.1942 г. Зейским РВК. В октябре 1942 г. окончил Благовещенское военно-пехотное училище. Участвовал в Великой Отечественной войне 1941-1945 гг. в составе Центрального, Ленинградского фронтов, лейтенант, ком. пулеметного взвода, комсорг батальона. Был трижды ранен, комиссован в марте 1944 г. Награжден орденом Красной Звезды, медалями «За победу над Германией», юбилейными. Умер 15.04.1980 г. (г. Благовещенск)

ОЛЕШКО Николай Григорьевич, родился в 1927 г. в с. Болдыревка Завитинского р-на Амурской обл. Участвовал в Великой Отечественной войне 1941-1945 гг. Награжден орденом Отечественной войны II ст. (1985 г.), медалями юбилейными.

ОЛЕШКО Петр Григорьевич, родился в 1924 г. в с. Болдыревка Завитинского р-на Амурской обл. Участвовал в Великой Отечественной войне 1941-1945 гг. в составе 67, 41, 245 стрелковых полков, сержант.

Награжден орденом Отечественной войны II ст. (1985 г.), медалями юбилейными. (пгт. Прогресс)

ОЛИНИЧЕНКО Иван Егорович, родился в 1921 г. Призван 03.10.1940 г. Белогорским РВК Амурской обл. Участвовал в Великой Отечественной войне 1941-1945 гг. в составе 55 автомобильного полка 302 стрелковой дивизии 60 армии Брянского, 2 Прибалтийского, 4 Украинского фронтов, мл. сержант, ком. отд. 1 автобата. Награжден орденом Славы III ст., медалями «За отвагу» (дважды).

ОЛИФЕРОВ Александр Иванович, родился в 1912 г. в ст. Мышастовка Петровского р-на Краснодарского края. Призван Зейским РВК Амурской обл. Участвовал в Великой Отечественной войне 1941-1945 гг. Награжден орденом Отечественной войны II ст. (1985 г.), медалями юбилейными. (Зейский р-н, п. Юбилейный)

ОМЕЛЬЧЕНКО Андрей Васильевич, родился в 1921 г. в с. Михайловка Мазановского р-на Амурской обл. Призван 02.10.1940 г. Мазановским РВК. Участвовал в войне с Японией 09.08. - 03.09.1945 г. в составе 183 стрелкового полка 15 армии 2-го Дальневосточного фронта, рядовой, стрелок. Награжден орденом Отечественной войны II ст. (1985 г.), медалями «За победу над Японией», юбилейными. Умер в 1990 г. (Мазановский р-н, с. Михайловка)

ОМЕЛЬЧЕНКО (ХЛЫЗОВА) Валентина Алексеевна, родилась 14.07.1920 г. в Ленинграде. Призвана в 1941 г. Выборгским ГВК Ленинградской обл. Участвовала в Великой Отечественной войне 1941-1945 гг. в составе 618 отдельного зенитного артиллерийского дивизиона 23 армии Ленинградского фронта, ст. лейтенант медицинской службы, фельдшер дивизиона. Награждена орденами Отечественной войны I ст. (1985 г.), Красной Звезды, медалями «За оборону Ленинграда», «За победу над Германией», юбилейными. (г. Белогорск)

ОМЕЛЬЧЕНКО Геннадий Алексеевич, родился 18.04.1925 г. в с. Грибково Гаврильченского р-на Вологодской обл. Призван 05.01.1943 г. Вологодским ГВК. Участвовал в Великой Отечественной войне 1941-1945 гг. в составе 201 гв. стрелкового полка 67 гв. стрелковой дивизии Воронежского, Степного, 2 Прибалтийского фронтов, гв. мл. сержант, стрелок. Награжден орденом Отечественной войны II ст. (1985 г.), медалями «За боевые заслуги», «За победу над Германией», юбилейными. (г. Белогорск)

ОМЕЛЬЧЕНКО Георгий Филиппович, родился 02.05.1925 г. в с. Родионовка Бурейского р-на Амурской обл. Призван в 1942 г. Михайловским РВК Амурской обл. Участвовал в войне с Японией 09.08. - 03.09.1945 г. в составе 8 отдельного автомобильного батальона 1 Дальневосточного фронта, рядовой, шофер. Награжден орденом Отечественной войны II ст. (1985 г.), медалями «За боевые заслуги», юбилейными. (пгт. Прогресс)

ОМЕЛЬЧЕНКО Иван Антонович, родился в 1925 г. в с. Михайловка Мазановского р-на Амурской обл. Участвовал в Великой Отечественной войне 1941-1945 гг. Награжден орденом Отечественной войны II ст. (1985 г.), медалями юбилейными.

ОМЕЛЬЧЕНКО Иван Михайлович, родился 15.04.1902 г. в г. Тихорецке Краснодарского края. Призван в июне 1941 г. Кропоткинским РВК Краснодарского края. Участвовал в Великой Отечественной войне 1941-1945 гг. в составе 823 стрелкового полка 302 горно-стрелковой дивизии Южного фронта; управления 51 армии Сталинградского, 4 Украинского фронтов; 486 минометного полка 19 отдельной минометной бригады 2 Белорусского фронта, ст. лейтенант интендантской службы, пом. ком. полка по метариально - техническому обеспечению. Был легко ранен, контужен. Награжден орденами Отечественной войны II ст. (1945 г.), Красной Звезды, медалями «За боевые заслуги», «За оборону Сталинграда», « За освобождение Варшавы», «За победу над Германией». (Селемджинский р-н, пгт. Токур)

ОМЕЛЬЧУК Михаил Иванович, родился в 1925 г. в Оврученском р-не Житомирской обл. Украинской ССР. Призван в 1942 г. Бурейским РВК Амурской обл. Участвовал в войне с Японией 09.08. - 03.09.1945 г. в составе 250 отдельной разведывательной роты 231 стрелковой дивизии 1 Краснознаменной армии 1 Дальневосточного фронта, рядовой, разведчик. Награжден орденом Славы III ст. (пгт. Прогресс)

ОМЕЛЬЧУК Тимофей Макарович, родился в 1923 г. в с. Угловое Мазановского р-на Амурской обл. Участвовал в Великой Отечественной войне 1941-1945 гг. Награжден орденом Отечественной войны II ст. (1985 г.), медалями юбилейными.

ОМЫШЕВ Петр Кириллович, родился в 1907 г. в г. Благовещенске Амурской обл. Призван 20.02.1942 г. Шимановским РВК Амурской обл. Участвовал в Великой Отечественной войне 1941-1945 гг. Был ранен. После излечения в эвакогоспитале № 4803 16.06.1943 г. направлен в Саратовский военно-пересыльный пункт для отправки на фронт в мотострелковый батальон.

ОНИЩЕНКО Григорий Павлович, родился в 1922 г. Призван в 1941 г. Бурейским РВК Амурской обл. Участвовал в войне с Японией 09.08. - 03.09.1945 г. в составе 495 стрелкового полка 386 стрелковой дивизии 25 армии 1 Дальневосточного фронта, ст. сержант, ком. отд. пулеметной роты. Награжден медалью «За отвагу».

ОНИЩЕНКО Николай Максимович, родился 20.08.1922 г. в с. Талали Свободненского р-на Амурской обл. Призван 10.07.1943 г. Ульчским РВК Хабаровского края. Участвовал в войне с Японией 09.08. - 03.09.1945 г. в составе 1033 отдельного батальона связи, рядовой, телефонист. Награжден медалями «За победу над Японией», юбилейными. (Селемджинский р-н, с. Огоджа)

ОНИЩУК Василий Григорьевич, родился в 1925 г. Призван 04.01.1943 г. Мазановским РВК Амурской обл. из п. Майский. Участвовал в Великой Отечественной войне 1941-1945 гг. в составе 451 стрелкового полка 64 стрелковой дивизии 33 армии 1 Белорусского фронта, гв. ст. лейтенант, ком. взвода, зам. ком. роты автоматчиков. Освобождал Варшаву, участвовал в битве за Берлин. Награжден орденами Отечественной войны II ст. (1985 г.), Красной Звезды, медалями «За освобождение Варшавы», «За взятие Берлина», «За победу над Германией», юбилейными. (Магдагачинский р-н)

ОНИЩУК Сидор Николаевич, родился в 1899 г. Призван 28.06.1943 г. Мазановским РВК Амурской обл. из с. Угловое. Участвовал в Великой Отечественной войне 1941-1945 гг. в составе 1019 стрелкового полка 307 стрелковой дивизии 2, 3 Белорусских фронтов, рядовой, ездовой, замковый батареи 76 мм пушек. Был тяжело ранен. Награжден медалями «За отвагу» двумя, «За боевые заслуги», «За взятие Кенигсберга», «За победу над Германией».

ОНИЩУКОВ Леонид Иванович, родился в 1924 г. в с. Каменец-Подольск им. Лазо р-на Хабаровского края. Призван в августе 1942 г. Мазановским РВК Амурской обл. Участвовал в Великой Отечественной войне 1941-1945 гг. составе 353 стрелкового полка 114 гв. стрелковой дивизии 9 армии 3 Украинского фронта, гв. сержант, командир взвода ПТР 2 стр. батальона. Награжден орденами Отечественной войны II ст. (1985 г.), Красной Звезды, Славы III ст., медалями «За боевые заслуги», «За победу над Германией», юбилейными. (Мазановский р-н - в н.вр.Селемджинский р-н, п. Норск)

ОНОПРИЕНКО Федор Прокопьевич, родился в 1925 г. в с. Верхняя Полтавка Константиновского р-на Амурской обл. Призван 04.01.1943 г. Мазановским РВК Амурской обл. из п. Майский. Участвовал в Великой Отечественной войне 1941-1945 гг. Рядовой. Награжден орденом Отечественной войны II ст. (1985 г.), медалями юбилейными.

ОНОШКО Ванда Феликсовна, родилась 29.05.1922 г. в д. Полтавщина Могилевского р-на Могилевской обл. Белорусской ССР. Призвана 01.07.1942 г. Пермским РВК г. Пермь. Участвовала в войне с Японией 09.08. - 03.09.1945 г. в составе 290 авиационного полка, сержант, моторист авиационный. Награждена орденом Отечественной войны II ст. (1985 г.), медалями «За победу над Японией», юбилейными. (Селемджинский р-н, пгт. Экимчан)

ОПАЛЕЙ Иван Спиридонович, родился в 1912 г. в с. Песчаноозерка Октябрьского р-на Амурской обл. Призван в июле 1941 г. Черниговским РВК Приморского края. Участвовал в Великой Отечественной войне 1941-1945 гг. в составе 270 отдельного ремонтно-восстановительного батальона 2 Белорусского фронта, рядовой, шофер-слесарь. Награжден орденом Отечественной войны II ст. (1985 г.), медалями «За боевые заслуги», юбилейными. (Октябрьский р-н)

ОПАЛЕЙ Илья Пантелеевич, родился в 1915 г. в с. Песчаноозерка Октябрьского р-на Амурской обл. Участвовал в Великой Отечественной войне 1941-1945 гг. Награжден орденом Отечественной войны II ст. (1985 г.), медалями юбилейными.

ОПАЛЕЙ Куприян Исакович, родился в 1905 г. в с. Песчаноозерка Октябрьского р-на Амурской обл. Призван 20.07.1941 г. Октябрьским РВК. Участвовал в Великой Отечественной войне 1941-1945 гг. в составе 43 гв. стрелкового полка 16 стрелковой дивизии Центрального фронта, гв. рядовой, второй номер ручного пулемета. 14.03.1943 г. под Смоленском был тяжело ранен, комиссован. Инвалид войны III гр. Награжден медалью «За боевые заслуги». (Октябрьский р-н)

ОПАЛЕЙ Леонид Федорович, родился в 1920 г. в с. Песчаноозерка Октябрьского р-на Амурской обл. Призван Октябрьским РВК. Участвовал в Великой Отечественной войне 1941-1945 гг. в составе 270 гв. зенитного артиллерийского полка 18 зенитной артиллерийской дивизии РГК 4 Украинского фронта, гв. рядовой, орудийный номер 1 батареи. Награжден медалью «За отвагу».

ОПАЛЕЙ Павел Фокич, родился в 1920 г. в с. Песчаноозерка Октябрьского р-на Амурской обл. Призван Свободненским РВК Амурской обл. Участвовал в Великой Отечественной войне 1941-1945 гг. в составе 270 гв. зенитного артиллерийского полка 18 зенитной артиллерийской дивизии РГК 4 Украинского фронта, гв. рядовой, орудийный номер 1 батареи. Награжден орденом Отечественной войны II ст. (1985 г.), медалями «За отвагу», юбилейными. (Октябрьский р-н)

ОПАЛЕЙ Петр Исакович, родился в 1914 г. в с. Песчаноозерка Октябрьского р-на Амурской обл. Призван 14.06.1941 г. Октябрьским РВК. Участвовал в Великой Отечественной войне 1941-1945 гг. в составе 4 отдельного саперного батальона 193 стрелковой дивизии 2 Белорусского фронта. Награжден орденами Отечественной войны I ст. (1985 г.), II ст. (1945 г.), медалями юбилейными. Умер в 1993 г. (Октябрьский р-н)

ОПАНАСЮК Алексей Васильевич, родился в 1924 г. в с. Фижины Володарско-Волынского р-на Житомирской обл. Украинской ССР. Призван 17.12.1942 г. Мазановским РВК Амурской обл. из с. Сохатино. Участвовал в Великой Отечественной войне 1941-1945 гг. в составе 109 стрелкового полка, рядовой. Был ранен. Награжден медалью «За победу над Германией».

ОПЛЕТАЕВ Георгий Афанасьевич, родился в 1926 г. в п. Бурея Бурейского р-на Амурской обл. Участвовал в Великой Отечественной войне 1941-1945 гг. Награжден орденом Отечественной войны II ст. (1985 г.), медалями «За отвагу», «За победу над Германией», юбилейными. (Бурейский р-н)

ОРЕЛ Петр Романович, родился в 1915 г. в с. Практичи Мазановского р-на Амурской обл. Призван 31.10.1941 г. Мазановским РВК. Участвовал в Великой Отечественной войне 1941-1945 гг. Рядовой. Награжден орденом Отечественной войны II ст. (1985 г.), медалями «За победу над Германией», юбилейными.

ОРЕЛ Сергей Филиппович, родился в 1925 г. в с. Практичи Мазановского р-на Амурской обл. Призван 16.01.1943 г. Мазановским РВК. Участвовал в Великой Отечественной войне 1941-1945 гг. Рядовой. Награжден орденом Отечественной войны II ст. (1985 г.), медалями юбилейными.

ОРЕХОВ Митрофан Петрович, родился в 1926 г. в с. Семилуки Семилуцкого р-на Воронежской обл. Призван 24.07.1942 г. Семилуцким РВК. Участвовал в Великой Отечественной войне 1941-1945 гг. в составе 959 стрелкового полка 309 стрелковой дивизии Воронежского, 1 Украинского фронтов, мл. сержант, наводчик. Участник Курской битвы. Был ранен. Награжден орденом Отечественной войны II ст. (1985 г.), медалями «За победу над Германией», юбилейными. (Мазановский р-н, с. Новокиевский Увал)

ОРЛЯНСКИЙ Иван Прохорович, родился 15.06.1914 г. в с. Шептуховка Чертковского р-на Ростовской обл. Призван в 1941 г. Шимановским РВК Амурской обл. Участвовал в войне с Японией 09.08. - 03.09.1945 г. в составе 112 стрелкового полка 190 стрелковой дивизии 5 армии 1 Дальневосточного фронта, ефрейтор, кавалерист взвода конной разведки. Награжден медалями «За боевые заслуги», «За победу над Японией», юбилейными. (Селемджинский р-н, с. Коболдо)

ОРЛОВ Александр Григорьевич, родился в 1915 г. в п. Майский Мазановского р-на Амурской обл. Призван в 1942 г. Магдагачинским РВК Амурской обл. Участвовал в Великой Отечественной войне 1941-1945 гг. в составе 220 отдельной роты подвоза ГСМ 285 отдельного батальона подвоза, 2 гв. танковой армии Центрального, 1, 2 Украинских, 1 Белорусского фронтов, гв. сержант, шофер. Принимал участие в штурме Берлина. Награжден медалями «За боевые заслуги», «За взятие Берлина», «За освобождение Варшавы», «За победу над Германией».

ОРЛОВ Виктор Антонович, родился 17.02.1924 г. в г. Благовещенск Амурской обл. Призван в декабре 1941 г. Благовещенским ГВК. Участвовал в Великой Отечественной войне 1941-1945 гг. в составе 2 Белорусского фронта. Был ранен, комиссован. Инвалид войны. Работал в прокуратуре области. Награжден юбилейными медалями. (г. Благовещенск)

ОРЛОВ Виктор Григорьевич, родился в 1923 г. в п. Майский Мазановского р-на Амурской обл. Призван в 1942 г. Зейским РВК Амурской обл. Участвовал в войне с Японией 09.08. - 03.09.1945 г. в составе 404 стрелкового полка 363 стрелковой дивизии 35 армии 1 Дальневосточного фронта, рядовой, повозочный транспортной роты. Награжден орденом Отечественной войны II ст. (1985 г.), медалями «За боевые заслуги», «За победу над Японией», юбилейными.

ОРЛОВ Гавриил Георгиевич, родился в 1910 г. в г. Москве Московской области. Участвовал в боевых действиях на Халхин-Голе (1939 г.). Призван 24.07.1941 г. Мазановским РВК Амурской обл. из с. Белоярово. Участвовал в Великой Отечественной войне 1941-1945 гг. в составе 2-го взвода 2-й роты 773 отдельного автомобильного батальона 11 гв. армии 3 Белорусского фронта, ст. лейтенант, ком. 2 взвода 2 роты. Награжден орденами Отечественной войны II ст. (1985 г.), Красной Звезды, медалями «За победу над Германией», «За взятие Кенигсберга», юбилейными. (Мазановский р-н, с. Белоярово)

ОРЛОВ Юрий Андреевич, родился в 1923 г. Призван 13.07.1943 г. Мазановским РВК Амурской обл. из с. Романкауцы. Участвовал в Ве-

ликой Отечественной войне 1941-1945 гг. в составе 12 мотострелковой бригады 11 танкового корпуса 1 Белорусского фронта, рядовой, автоматчик роты автоматчиков. Награжден медалью «За отвагу».

ОСАВИК (ОСОВИК) Василий Климович, родился в 1921 г. в с. Радичево Понорницкого р-на Черниговской обл. Украинской ССР. Призван в сентябре 1940 г. Белогорским РВК Амурской обл. Участвовал в Великой Отечественной войне 1941-1945 гг. в составе 34 восстановительного железнодорожного батальона 23 отдельной железнодорожной бригады Юго-Западного фронта, рядовой, стрелок. 08.06.1943 г. осужден военным трибуналом. Воевал в составе 5 отдельной штрафной роты 259 стрелковой дивизии 3 гв. армии 3 Украинского фронта, мл. сержант, ком. минометного расчета. Приказом по 3 гв. армии № 0193 от 24.07.1943 г. освобожден от службы в штрафной роте как искупивший кровью. 18.08.1943 г. награжден медалью «За боевые заслуги». (Отец проживал в г. Белогорске)

ОСАДЧЕНКО Иван Денисович, родился в 1921 г. в с. Христиновка Мазановского р-на Амурской обл. Призван 25.09.1940 г. Мазановским РВК. Участвовал в войне с Японией 09.08. – 03.09.1945 г. в составе 134 саперного батальона 106 укрепрайона 25 армии 1 Дальневосточного фронта, сержант, нач. силовой электростанции. Награжден медалями «За боевые заслуги», «За победу над Японией». (Мазановский р-н, с. Раздольное)

ОСАДЧЕНКО Николай Денисович, родился в 1915 г. Участвовал в войне с Японией 09.08. – 03.09.1945 г. в составе 134 отдельного санитарного батальона. Сержант. Награжден медалями «За победу над Японией», юбилейными. Умер в 1993 г. (Мазановский р-н, с. Раздольное)

ОСАДЧЕНКО Федор Семенович, родился в 1916 г. в с. Сохатино Мазановского р-на Амурской обл. Призван 10.07.1941 г. Мазановским РВК из с. Белоярово. Участвовал в Великой Отечественной войне 1941-1945 гг. Участник битвы за Москву. Был тяжело ранен, комиссован. Награжден медалью «За победу над Германией». Умер в 1951 г. (Хабаровский край, г. Комсомольск-на-Амуре)

ОСАДЧЕНКО Яков Денисович, родился 06.11.1918 г. в с. Сохатино Мазановского р-на Амурской обл. Призван 11.09.1939 г. Участвовал в войне с Японией 09.08. - 03.09.1945 г. в составе 224 гаубичной артиллерийской бригады большой мощности РГК 35 армии 1 Дальневосточного фронта, лейтенант, ком. взвода управления. Награжден медалями «За победу над Японией», «За победу над Германией», юбилейными. (г. Белогорск)

ОСАДЧИЙ Иван Иванович, родился 07.11.1917 г. в с. Антоновка Завитинского р-на Амурской обл. Призван 15.07.1941 г. Бурейским РВК Амурской обл. из п. Кивда. Участвовал в Великой Отечественной войне 1941-1945 гг. в составе 896 стрелкового полка 211 стрелковой дивизии 28 стрелкового корпуса 13 армии Ленинградского, Воронежского, Центрального фронтов; 71 механизированной бригады 9 механизированного корпуса 1 Украинского фронта, сержант, ком. отделения. Был тяжело ранен под Ленинградом. Награжден медалями «За отвагу» (дважды), «За победу над Германией», юбилейными. (Бурейский р-н)

ОСАДЧИЙ Николай Харитонович, родился в 1927 г. в с. Молчаново Мазановского р-на Амурской обл. Участвовал в войне с Японией 09.08. - 03.09.1945 г. Награжден орденом Отечественной войны II ст. (1985 г.), медалями юбилейными.

ОСАДЧИЙ Петр Семенович, родился в 1913 г. Призван 17.12.1942 г. Мазановским РВК Амурской обл. из с. Сохатино. Участвовал в Великой Отечественной войне 1941-1945 гг. в составе 10 стрелковой бригады, рядовой, пулеметчик. Награжден орденом Отечественной войны II ст. (1985 г.), медалями «За победу над Германией», юбилейными.

ОСАЧУК Виктор Михайлович, родился в 1925 г. в д. Нечаевка Куйбышевского р-на Хабаровского края. Призван 04.01.1943 г. Мазановским РВК Амурской обл. из п. Норск. Участвовал в Великой Отечественной войне 1941-1945 гг. Рядовой. Награжден орденом Отечественной войны II ст. (1985 г.), медалями юбилейными.

ОСЕЛЕДЕЦ Наталья Федоровна, родилась в 1912 г. Призвана в январе 1943 г. Завитинским РВК Амурской обл. Участвовал в войне с Японией 09.08. - 03.09.1945 г. в составе 388 пушечного артиллерийского полка РГК 2 Краснознаменной армии 2 Дальневосточного фронта, ст. сержант, ст. телефонист управления 2 дивизиона. Награждена медалью «За боевые заслуги».

ОСЕЧКИН Алексей Васильевич, родился в 1918 г. в п. Сира Селемджинского р-на Амурской обл. Участвовал в Великой Отечественной войне 1941-1945 гг. Награжден орденом Отечественной войны II ст. (1985 г.), медалями юбилейными.

ОСИЛОВ Павел Фомич, родился в 1920 г. в ст. Холмская Обинского р-на Краснодарского края. Призван в 1942 г. Бурейским РВК Амурской обл. Участвовал в войне с Японией 09.08. - 03.09ю1945 г. в составе 157 стрелкового полка 22 стрелковой дивизии 1 Краснознаменной армии 1 Дальневосточного фронта, сержант, вычислитель 2 батареи. Награжден медалью «За боевые заслуги».

ОСИНЦОВ Григорий Михайлович, родился в 1916 г. Призван в 1941 г. Свободненским РВК Амурской обл. Участвовал в войне с Японией 09.08. - 03.09.1945 г. в составе 112 стрелкового полка 190 стрелковой дивизии 5 армии 1 Дальневосточного фронта, рядовой, сапер. Награжден медалью «За боевые заслуги».

ОСИПЕНКО Алексей Романович, родился в 1925 г. в с. Локнистое Березенского р-на Черниговской обл. Украинской ССР. Призван 06.10.1943 г. Березенским РВК. Участвовал в Великой Отечественной войне 1941-1945 гг. в составе 468 отдельной кабельно-шестовой роты 61 армии 1 Белорусского, 1, 3 Прибалтийских фронтов, рядовой, линейный надсмотрщик. Награжден орденом Отечественной войны II ст. (1985 г.), медалями «За отвагу», «За боевые заслуги», юбилейными. (Константиновский р-н)

ОСИПЕНКО Григорий Васильевич, родился в 1919 г. в с. Демьяновка Завитинского р-на Амурской обл. Призван Завитинским РВК. Участвовал в войне с Японией 09.08. – 03.09.1945 г. в составе 1122 пушечного артиллерийского полка 212 артиллерийской бригады 1 Дальневосточного фронта, мл. сержант, тракторный механик. Награжден орденом Отечественной войны II ст. (1985 г.), медалями «За боевые заслуги», юбилейными. (пгт. Прогресс)

ОСИПОВ Георгий Иванович, родился 13.04.1922 г. в г. Змеиногорске Алтайского края. Призван Харьковским РВК. Участвовал в войне с Японией 09.08. – 03.09.1945 г. в составе 183 отдельного зенитного артиллерийского дивизиона 5 стрелкового корпуса 2 Дальневосточного фронта, матрос, командор зенитной батареи. Награжден орденом Отечественной войны II ст. (1985 г.), медалями «За победу над Японией», юбилейными. Умер в 1993 г. (Мазановский р-н, с. Новокиевский Увал)

ОСИПОВ Дмитрий Алексеевич, родился 19.01.1927 г. на ст. Шентали Шенталинского р-на Куйбышевской обл. Призван в марте 1945 г. Архаринским РВК Амурской обл. Участвовал в войне с Японией 09.08.-03.09.1945 г. в составе 37 отдельного батальона воздушного наблюдения, оповещения, связи. Рядовой, радиотелеграфист. (пгт. Прогресс)

ОСИПОВ Иван Николаевич, родился в 1920 г. в д. Гущенка Торопецкого р-на Калининской обл. Призван 19.02.1943 г. Селемджинским РВК Амурской обл. Участвовал в Великой Отечественной войне 1941-1945 гг. в составе 255 отдельного саперного батальона 186 стрелковой дивизии 65 армии Брянского, 1, 2 Белорусских фронтов, сержант, ком. отделения. Был ранен. Награжден орденом Красной Звезды, медалями «За отвагу», «За победу над Германией», юбилейными.

ОСИПОВ Николай Алексеевич, родился в 1905 г. в с. Семиозерка Ивановского р-на Амурской обл. Призван в 1942 г. Свободненским РВК Амурской обл. Участвовал в войне с Японией 09.08. - 03.09.1945 г. в составе 18 стрелкового полка 3 стрелковой дивизии 2 Краснознаменное армии 2 Дальневосточного фронта, рядовой, разведчик минометной роты. Награжден орденом Отечественной войны II ст. (1985 г.), медалями «За отвагу», юбилейными.

ОСИПОВ Федор Матвеевич, родился в 1908 г. Призван в 1942 г. Шимановским РВК Амурской обл. Участвовал в Великой Отечественной войне 1941-1945 гг. в составе 22 зенитного артиллерийского дивизиона 3 Украинского фронта, рядовой, ездовой батареи управления. Награжден медалью «За боевые заслуги».

ОСИПОВ Филипп Васильевич, родился в 1917 г. в с. Н.-Пески Шадринского р-на Челябинской обл. Призван в 1942 г. Шимановским РВК Амурской обл. Участвовал в войне с Японией 09.08. - 03.09.1945 г. в составе 505 стрелкового полка 393 стрелковой дивизии 25 армии 1 Дальневосточного фронта, мл. сержант, ком. стрелкового отделения. Награжден медалью «За отвагу».

ОСКОЛКОВ Яков Андреевич, родился в 1920 г. в с. Молчаново Мазановского р-на Амурской обл. Участвовал в Великой Отечественной войне 1941-1945 гг. Награжден орденом Отечественной войны II ст. (1985 г.), медалями юбилейными.

ОСКОРБИН Дмитрий Дорофеевич, родился 26.08.1926 г. в с. Краснояр Байкало-Кударинского р-на Бурят-Монгольской АССР. Участвовал в войне с Японией 09.08. - 03.09.1945 г. в составе 21 артиллерийского полка, сержант, ком. орудия. Награжден медалями «За победу над Японией», юбилейными. (Селемджинский р-н, пгт. Токур)

ОСОКИН Игнат Васильевич, родился в 1913 г. в с. Платово Завитинского р-на Амурской обл. Участвовал в Великой Отечественной войне 1941-1945 гг. в составе 10 стрелкового полка, мл. сержант. Освобождал Старую Руссу, Харьков. Награжден медалями «За отвагу», «За боевые заслуги», юбилейными. (Бурейский р-н)

ОСТАПЕНКО Василий Кириллович, родился в 1921 г. в с. Ивановка Ивановского р-на Амурской обл. Призван 02.10.1940 г. Ивановским РВК. Участвовал в Великой Отечественной войне 1941-1945 гг. Награжден орденом Отечественной войны II ст. (1985 г.). (Ивановский р-н, с. Некрасовка)

ОСТАПЕНКО Василий Сергеевич, родился 15.03.1923 г. в с Салютоевка Краснопольского р-на Харьковской обл. Украинской ССР. Призван 07.07.1941 г. Бурейским РВК Амурской обл. Участвовал в войне с Японией 09.08. - 03.09.1945 г. в составе 75 стрелковой бригады, сержант, пулеметчик, ком. отделения. Награжден орденом Отечественной войны II ст. (1985 г.), медалями «За победу над Японией», юбилейными. (пгт. Прогресс)

ОСТАПЕНКО Егор Федорович, родился в 1913 г. Участвовал в Великой Отечественной войне 1941-1945 гг., в войне с Японией 09.08. - 03.09.1945 г. Награжден медалями «За победу над Германией», «За победу над Японией». Умер в 1982 г. (Октябрьском р-н)

ОСТАПЕНКО Кирилл Федорович, родился в 1916 г. в с. Песчаноозерка Октябрьского р-на Амурской обл. Призван в 1942 г. Октябрьским РВК. Участвовал в Великой Отечественной войне 1941-1945 гг. в составе 316 гв. минометного полка 28 стрелкового корпуса 1 Белорусского фронта, гв. рядовой, шофер. Награжден орденом Отечественной войны II ст. (1985 г.), медалями «За отвагу», «За боевые заслуги», «За взятие Берлина», «За победу над Германией», юбилейными. Умер в 1989 г. (Октябрьском р-н)

ОСТАПЕНКО Николай Кириллович, родился в 1923 г. Призван 01.03.1942 г. Ивановским РВК Амурской обл. Участвовал в войне с Японией 09.08. - 03.09.1945 г. в составе войскового склада № 253 10 воздушной армии Дальневосточного военного округа, рядовой, стрелок. Награжден медалью «За победу над Германией». (Ивановский р-н, с. Садовое)

ОСТАПЕНКО Николай Павлович, родился в 1917 (1922) г. в с. Среднебелое Ивановского р-на Амурской обл. Призван в июле 1941 г. Ивановским РВК. Участвовал в войне с Японией 09.08. - 03.09.1945 г. в составе 1120 пушечного артиллерийского полка РГК 15 армии 2 Дальневосточного фронта, ефрейтор, телефонист взвода управления. Награжден орденом Отечественной войны II ст. (1985 г.), медалями «За боевые заслуги», юбилейными.

ОСТАПЕНКО Николай Иванович, родился в 1925 г. в с. Среднебелое Ивановского р-на Амурской обл. Призван в декабре 1941 г. Ивановским РВК. Участвовал в Великой Отечественной войне 1941-1945 гг. в составе отдельной зенитной пулеметной роты 358 стрелковой дивизии 21 армии 3 Белорусского фронта, сержант, был ранен; в составе 158 отдельного ремонтно-восстановительного батальона Белорусского военного округа, шофер. Награжден орденом Отечественной войны II ст. (1985 г.), медалями «За боевые заслуги», «За победу над Германией», юбилейными.

ОСТАПЧУК Василий Дмитриевич, родился в 1919 г. в с. Рижаны Володарско-Волынского р-на Житомирской обл. Украинской ССР. Призван в 1939 г. Городнецким РВК. Участвовал в Великой Отечественной войне 1941-1945 гг. в составе 234 минометного полка. Был ранен, комиссован. Награжден орденом Отечественной войны I ст. (1985 г.), медалями «За победу над Германией», юбилейными. (Мазановский р-н, с. Путятино)

ОСТАПЧУК Владимир Дмитриевич, родился в 1924 г. Призван 17.08.1942 г. Мазановским РВК Амурской обл. из с. Путятино. Участвовал в Великой Отечественной войне 1941-1945 гг. в составе роты связи 396 стрелкового полка 135 стрелковой дивизии 21, 53 стрелковых корпусов 38, 11 армий Брянского, 1 Украинского, Ленинградского фронтов, гв. сержант, линейный надсмотрщик, телефонист. Награжден орденами Красной Звезды (дважды), медалями «За отвагу», «За боевые заслуги», «За победу над Германией».

ОСТАПЧУК Семен Васильевич, родился 20.05.1915 г. в с. Угловое Мазановского р-на Амурской обл. Призван 15.03.1942 г. Мазановским РВК. Участвовал в Великой Отечественной войне 1941-1945 гг. в составе 242 стрелкового полка 82 стрелковой дивизии 129 стрелкового корпуса 47 армии 1 Белорусского фронта, ст. сержант, ком. отделения. Награжден орденом Отечественной войны II ст. (1985 г.), медалями «За взятие Берлина», «За освобождение Варшавы», «За победу над Германией», юбилейными. (Селемджинский р-н, п. Бысса)

ОСТРОВСКИЙ Александр Константинович, родился в 1925 г. в г. Торопеце Калининской обл. Призван 31.12.1942 г. Шимановским РВК Амурской обл. Участвовал в войне с Японией 09.08. - 03.09.1945 г. в составе 452 минометного полка 55 отдельной минометной бригады 1 Дальневосточного фронта, ефрейтор, лаборатарист. Награжден орденом Отечественной войны II ст. (1985 г.), медалями «За боевые заслуги», юбилейными.

ОСТРОВСКИЙ Николай Константинович, родился в 1920 г. в г. Торопеце Калининской обл. Призван в 1940 г. Шимановским РВК Амурской обл. Участвовал в Великой Отечественной войне 1941-1945 гг. в составе 1211 гаубичного артиллерийского полка 67 гаубичной артиллерийской бригады 2 Украинского фронта, рядовой, разведчик 1 дивизиона. Награжден орденом Отечественной войны II ст. (1985 г.), медалями «За отвагу», юбилейными.

ОСТРОУХОВ Алексей Васильевич, родился в 1906 г. Призван Бурейским РВК Амурской обл. Участвовал в Великой Отечественной войне 1941-1945 гг. в составе 275 гв. истребительного противотанкового полка 40 гв. истребительной противотанковой артиллерийской бригады РГК 1 Белорусского, Центрального фронтов, гв. сержант, шофер 2 батареи. Награжден медалями «За отвагу» (дважды), «За боевые заслуги».

ОСТРОУХОВ Федор Петрович, родился в 1924 г. в с. Микино Самиурского р-на Тамбовской обл. Призван в августе 1942 г. Нерчинским РВК Читинской обл. Участвовал в Великой Отечественной войне 1941-1945 гг. в составе 281 гв. стрелкового полка 93 гв. стрелковой дивизии Воронежского, Степного, 2 Украинского фронтов, гв. рядовой, разведчик. В январе 1944 г. был тяжело ранен, ампутированы обе ноги. Комиссован, инвалид войны I гр. Награжден двумя орденами Отечественной войны I ст. (1947 и 1985 гг.), медалями юбилейными. (г. Благовещенск)

ОСТРОУШКО Николай Семенович, родился в 1918 г. в с. Козьмодемьяновка Тамбовского р-на Амурской обл. Участвовал в Великой Отечественной войне 1941-1945 гг. в составе 321 артиллерийского полка 91 стрелковой дивизии 51 армии 1 Прибалтийского фронта, рядовой, автоматчик. Награжден орденом Отечественной войны II ст. (1985 г.), медалями «За взятие Берлина», «За победу над Германией», юбилейными. (Мазановский р-н, с. Юбилейное)

ОСТЯКОВ Аркадий Лаврентьевич, родился в 1921 г. в п. Златоустовск Селемджинского р-на Амурской обл. Участвовал в Великой Отечественной войне 1941-1945 гг. Награжден орденом Отечественной войны II ст. (1985 г.), медалями юбилейными.

ОСЬМУШИН Георгий Петрович, родился 14.03.1926 г. в г. Канск Красноярского края. Призван Аяно-Майским РВК Хабаровского края. Участвовал в войне с Японией 09.08. - 03.09.1945 г. в составе отдельной артиллерийской бригады. Рядовой, повозочный. Награжден медалями «За победу над Японией», юбилейными. (Селемджинский р-н, пгт. Токур)

ОТСКОЧНЫЙ Петр Филиппович, родился в 1930 г. в с. Нижняя Полтавка Константиновского р-на Амурской обл. Призван 11.03.1945 г. Участвовал в войне с Японией 09.08. - 03.09.1945 г. в составе 57 стрелкового полка 12 стрелковой дивизии 2 Краснознаменной армии 2 Дальневосточного фронта, рядовой, пулеметчик. Награжден медалями «За боевые заслуги» (дважды), юбилейными. (Константиновский р-н)

ОХАПКИН Александр Федорович, родился 04.07.1926 г. в с. Стойба Селемджинского р-на Амурской обл. Призван 20.05.1944 г. Селемджинским РВК. Участвовал в войне с Японией 09.08. - 03.09.1945 г. в составе 512 военного обозно-вещевого склада 1 Дальневосточного фронта, сержант, ком. стрелкового отделения. Награжден медалями «За победу над Японией», юбилейными. (Селемджинский р-н, с. Стойба)

ОХАПКИН Владимир Федорович, родился 25.07.1919 г. в с. Ольгинск Селемджинского р-на Амурской обл. Призван 12.08.1940 г. Селемджинским РВК. Участвовал в войне с Японией 09.08. - 03.09.1945 г. в составе 444 бомбардировочного авиационного полка, мл. сержант, воздушный стрелок-радист. Награжден орденом Отечественной войны II ст. (1985 г.), медалями «За победу над Японией», юбилейными. (Селемджинский р-н, с. Стойба)

ОХЛОПКОВ Михаил Петрович, родился в 1913 г. в с. Ольгинск Селемджинского р-на Амурской обл. Призван в августе 1941 г. Селемджинским РВК. Участвовал в войне с Японией 09.08. – 03.09.1945 г. в составе 1158 отдельного зенитного артиллерийского дивизиона, рядовой, шофер. Награжден медалями «За победу над Японией», юбилейными. (Селемджинский р-н, п. Мариинск)

ОХЛОПКОВ Роман Дмитриевич, родился в 1920 г. в с. Селемджинск Селемджинского р-на Амурской обл. Тунгуз. Призван в ноябре 1941 г. Благовещенским РВК Амурской обл. Участвовал в Великой Отечественной войне 1941-1945 гг. в составе 54 стрелкового полка Центрального фронта, рядовой, стрелок. Участник Курской битвы. Был тяжело ранен, комиссован. Инвалид войны. Награжден орденами Отечественной войны I ст. (1985 г.), Славы III ст., медалями «За победу над Германией», юбилейными. (Селемджинский р-н, с. Ивановское)

ОЧАГОВ Петр Николаевич, родился 29.06.1923 г. в с. Алибьево Галичского р-на Костромской обл. Участвовал в Великой Отечественной войне 1941-1945 гг. Воевал под Москвой, в Восточной Пруссии, освобождал Литву, Латвию, Белоруссию. Военврач. Награжден орденом Отечественной войны II ст. (1985 г.), медалями «За боевые заслуги», «За победу над Германией», «За победу над Японией», юбилейными. (г. Белогорск)

ОЧКАЛОВ Владимир Иванович, родился в 1925 г. в с. Поповка Мазановского р-на Амурской обл. Участвовал в Великой Отечественной войне 1941-1945 гг. Награжден орденом Отечественной войны II ст. (1985 г.), медалями юбилейными.

ОЧКАЛОВ Михаил Евгеньевич, родился в 1922 г. в с. Путятино Мазановского р-на Амурской обл. Участвовал в Великой Отечественной войне 1941-1945 гг. Награжден орденом Отечественной войны II ст. (1985 г.), медалями юбилейными.

★ П ★

ПАВЛЕНКО Зоя Ефимовна, родилась в 1923 г. Призвана в 1942 г. Свободненским РВК Амурской обл. Участвовал в войне с Японией 09.08. - 03.09.1945 г. в составе 20 отдельного полка связи 2 Краснознаменной армии 2 Дальневосточного фронта, ст. сержант, ст. телеграфист СТ-35. Награждена медалью «За боевые заслуги».

ПАВЛЕНКО Петр Григорьевич, родился в 1925 г. в с. Б. Кузнецовка Семикаракорского р-на Ростовской обл. Призван 28.07.1942 г. Мазановским РВК Амурской обл. из с. Новокиевский Увал. Участвовал в войне с Японией 09.08. - 03.09.1945 г. в составе 458 минометного полка 55 минометной бригады РГК 6 гв. танковой армии Забайкальского фронта, рядовой, шофер. Награжден орденом Отечественной войны II ст. (1985 г.), медалями «За боевые заслуги», «За победу над Японией», юбилейными.

ПАВЛЕНКО Тимофей Иванович, родился в 1927 г. в с. Козьмодемьяновка Тамбовского р-на Амурской обл. Участвовал в Великой Отечественной войне 1941-1945 гг. Награжден орденом Отечественной войны II ст. (1985 г.), медалями юбилейными.

ПАВЛЕНКО Федор Максимович, родился в 1921 г. в с. Успеновка Белогорского р-на Амурской обл. Призван в 1940 г. Белогорским РВК. Участвовал в Великой Отечественной войне 1941-1945 гг. в составе экипажа эсминца «Разумный» эскадры Северного флота, участник Северного конвоя, матрос, электрик 3 класса. Награжден орденами Отечественной войны II ст. (1985 г.), Красной Звезды, медалями «За победу над Германией», юбилейными. (г. Белогорск)

ПАВЛИК Константин Яковлевич, родился 25.12.1925 г. в с. Таскино Мазановского р-на Амурской обл. Призван 12.12.1942 г. Мазановским РВК из с. Козловка. Участвовал в войне с Японией 09.08. - 03.09.1945 г. в составе 1231 стрелкового полка 371 стрелковой дивизии 5 армии 1 Дальневосточного фронта, гв. мл. сержант, ком. стр. отделения. Награжден орденом Отечественной войны II ст. (1985 г.), медалями «За победу над Японией», юбилейными. Умер 02.10.1984 г. (Мазановский р-н, с. Таскино)

ПАВЛИК Тит Никитович, родился 15.04.1911 г. в с. Угловое Мазановского р-на Амурской обл. Призван 10.07.1941 г. Мазановским РВК из с. Угловое. Участвовал в войне с Японией 09.08. - 03.09.1945 г. в составе отдельного мотострелкового пулеметного батальона 73 танковой бригады 2 Краснознаменной армии 2 Дальневосточного фронта, ефрейтор, стрелок-автоматчик, ком. отделения. Награжден орденом Отечественной войны II ст. (1985 г.), медалями «За боевые заслуги», «За победу над Японией», юбилейными. Умер 01.01.1990 г. (Мазановский р-н, с. Таскино)

ПАВЛИКОВ Николай Федорович, родился 05.08.1927 г. в с. Лягушевка Мокшанского р-на Пензенской обл. Призван 08.09.1943 г. Белогорским РВК Амурской обл. Участвовал в войне с Японией 09.08.- 03.09.1945 г. в составе Тихоокеанского флота, ст. матрос. Награжден орденом Отечественной войны II ст. (1985 г.), медалями «За победу над Японией», «За освобождение Кореи», юбилейными. Умер в 1987 г. (г. Белогорск)

ПАВЛИНОВ Яков Андреевич, родился в 1902 г. в д. Ключики Серышевского р-на Амурской обл. Призван в 1942 г. Кировским РВК г. Хабаровск Хабаровского края. Участвовал в войне с Японией 09.08. - 03.09.1945 г. в составе 488 стрелкового полка 363 стрелковой дивизии 1 Дальневосточного фронта, мл. сержант, химинструктор минометной батареи. Награжден медалью «За боевые заслуги».

ПАВЛИЧЕНКО Николай Тимофеевич, родился в 1908 г. Участвовал в Великой Отечественной войне 1941-1945 гг. в составе 197 горно-вьючного минометного полка Северо-Кавказского фронта, рядовой, воловожатый. Награжден медалью «За победу над Германией». (Мазановский р-н, с. Красноярово)

ПАВЛИЧЕНКО Павел Тимофеевич, родился в 1921 г. в с. Красноярово Мазановского р-на Амурской обл. Призван 03.10.1940 г. Серышевским РВК Амурской обл. Участвовал в Великой Отечественной войне 1941-1945 гг. в составе отдельной гв. зенитно-пулеметной роты 37 гв. стрелковой дивизии Центрального, 1, 2 Белорусских фронтов, гв. ст. сержант, ком. расчета. Был трижды ранен. Награжден орденами Отечественной войны I ст. (1985 г.), Красной Звезды, медалями «За отвагу», «За победу над Германией», юбилейными.

ПАВЛИЧЕНКО Сергей Васильевич. Участвовал в Великой Отечественной войне 1941-1945 гг. в составе 358 стрелкового полка 136 стрелковой дивизии 18 армии Южного фронта, ефрейтор. Был ранен и контужен. (Мазановский р-н)

ПАВЛОВ Афанасий Иванович, родился в 1906 г. в д. Рехта Каменецкого р-на Каменец-Подольской обл. Украинской ССР. Призван 15.03.1942 г. Мазановским РВК Амурской обл. из п. Майский. Участвовал в Великой Отечественной войне 1941-1945 гг. в составе 692 стрелкового полка 109 стрелковой дивизии 2 ударной армии Ленинградского фронта, рядовой, пом. наводчика 2 пулеметной роты. Был ранен. Награжден медалями «За отвагу», «За боевые заслуги».

ПАВЛОВ Василий Прокопьевич, родился в 1904 г. в с. Михайловка Михайловского р-на Амурской обл. Участвовал в Великой Отечественной войне 1941-1945 гг. в составе 143 стрелковой дивизии 1 Белорусского фронта. Награжден орденами Отечественной войны I ст. (1985 г.), Красной Звезды, Славы III ст., медалями «За победу над Германией», юбилейными. (Мазановский р-н)

ПАВЛОВ Геннадий Федорович, родился 09.02.1923 г. в п. Норск Мазановского р-на Амурской обл. Призван 09.05.1942 г. Мазановским РВК. Участвовал в Великой Отечественной войне 1941-1945 гг. в составе 209 истребительного противотанкового артиллерийского полка 21 истребительной противотанковой артиллерийской бригады РГК. Сержант, шофер. Был ранен. Награжден медалями «За отвагу», «За взятие Кенигсберга», «За победу над Германией». (Мазановский р-н - в н.вр. Селемджинский р-н, п. Норск)

ПАВЛОВ Леонид Христофорович, родился в 1907 г. в с. Шемонаиха Шемонаихинского р-на Восточно-Казахстанской обл. Казахской ССР. Призван в 1944 г. Шимановским РВК Амурской обл. Участвовал в войне с Японией 09.08. - 03.09.1945 г. в составе 1641 артиллерийского полка 335 стрелковой дивизии 25 армии 1 Дальневосточного фронта, рядовой, повозочный транспортного взвода. Награжден медалью «За боевые заслуги».

ПАВЛОВ Митрофан Иванович, родился в 1915 г. Призван в 1941 г. Мазановским РВК Амурской обл. Участвовал в войне с Японией 09.08. - 03.09.1945 г. в составе экипажа канонерской лодки «КЛ-34» 2 отдельного дивизиона канонерских лодок Краснознаменной Амурской флотилии, матрос, рулевой 3-го класса. Награжден медалью «За победу над Японией». (Мазановский р-н, с. Таскино)

ПАВЛОВ Михаил Иосифович, родился в 1925 г. Призван Зейским РВК Амурской обл. Участвовал в войне с Японией 09.08. - 03.09.1945 г. в составе 499 стрелкового полка 388 стрелковой дивизии 15 армии 2 Дальневосточного фронта, ст. сержант, ком. отд. 1 стр. роты. Награжден медалью «За боевые заслуги».

ПАВЛОВ Николай Прокопьевич, родился в 1920 г. в п. Норск Мазановского р-на Амурской обл. Участвовал в Великой Отечественной войне 1941-1945 гг. Награжден орденом Отечественной войны II ст. (1985 г.), медалями юбилейными.

ПАВЛОВ Семен Антонович, родился в 1913 г. Призван в 1941 г. Белогорским РВК Амурской обл. Участвовал войне с Японией 09.08. - 03.09.1945 г. в составе 1129 гаубичного артиллерийского полка РГК 2 Краснознаменной армии 2 Дальневосточного фронта, мл. сержант, ст. радист. Награжден медалью «За боевые заслуги».

ПАВЛОВ Сергей Ульянович, родился в 1922 г. в с. Овсянка Зейского р-на Амурской обл. Призван Зейским РВК. Участвовал в Великой Отечественной войне 1941-1945 гг. в составе 1389 стрелкового полка 96 стрелковой дивизии Донского, Юго-Западного фронтов, сержант, телефонист. Был ранен. После госпиталя - 1022 стрелкового полка 269 стрелковой дивизии 3 армии Белорусского фронта, сержант, ком. отд. роты связи. Награжден орденом Отечественной войны II ст. (1985 г.), медалями «За отвагу», «За боевые заслуги», юбилейными.

ПАВЛЮК Иван Константинович, родился в 1927 г. в с. Силотвино Бердичевского р-на Житомирской обл. Украинской ССР. Призван 27.11.1944 г. Мазановским РВК Амурской обл. из п. Северный. Участвовал в войне с Японией 09.08. - 03.09.1945 г. в составе 72 ме-

ханизированной бригады 10 механизированного корпуса 25 армии 1 Дальневосточного фронта, рядовой, орудийный номер 1 батареи артиллерийского дивизиона. Награжден орденом Отечественной войны II ст. (1985 г.), медалями «За отвагу», «За победу над Японией», юбилейными.

ПАВЛЮК Константин Силантьевич, родился в 1926 г. в с. Екатеринославка Октябрьского р-на Амурской обл. Участвовал в Великой Отечественной войне 1941-1945 гг. Награжден орденом Отечественной войны II ст. (1985 г.), медалями юбилейными.

ПАВЛЮЧЕНКО Степан Васильевич, родился 22.03.1921 г. в с. Ярославка Волкихинского р-на Алтайского края. Призван 15.07.1941 г. Мазановским РВК Амурской обл. Участвовал в Великой Отечественной войне 1941-1945 гг. в составе 285 артиллерийского полка 122 стрелковой дивизии 19 армии Карельского фронта, ефрейтор, наводчик. Был тяжело ранен, комиссован. Награжден медалью «За победу над Германией». (Селемджинский р-н, с. Стойба).

ПАДЗЕРОВ Иван Иванович, родился в 1917 г. Призван в 1942 г. Бурейским РВК Амурской обл. Участвовал в войне с Японией 09.08. - 03.09.1945 г. в составе 1594 истребительного противотанкового артиллерийского полка 60 отдельной истребительной противотанковой артиллерийской бригады 1 Краснознаменной армии 1 Дальневосточного фронта, сержант, ком. отделения тяги 4 батареи. Награжден медалью «За боевые заслуги».

ПАКУЛИН Георгий Николаевич, родился в 1904 г. в п. Усть-Ульма Мазановского р-на Амурской обл. Призван 25.11.1941 г. Мазановским РВК из с. Угловое. Участвовал в войне с Японией 09.08. - 03.09.1945 г. в составе 112 стрелкового полка 190 стрелковой дивизии 5 армии 1 Дальневосточного фронта, ефрейтор, бронебойщик взвода противотанковой обороны 3 стр. батальона. Награжден медалями «За отвагу», «За победу над Японией».

ПАКУЛОВ Александр Михайлович, родился в 1907 г. в с. Дмитриевка Мазановского р-на Амурской обл. Призван в 1941 г. Серышевским РВК Амурской обл. Участвовал в Великой Отечественной войне 1941-1945 гг. в составе 14 отдельного батальона восстановления железнодорожной связи 14 железнодорожной бригады железнодорожных войск 1 Украинского фронта, сержант, ст. писарь штаба. Награжден орденом Отечественной войны II ст. (1985 г.), медалями «За боевые заслуги», «За победу над Германией», юбилейными.

ПАКУЛОВ Анатолий Фадеевич, родился 18.10.1919 г. в с. Буссе Свободненского р-на Амурской обл. Призван 10.03.1940 г. Мазановским РВК Амурской обл. Участвовал в войне с Японией 09.08. - 03.09.1945 г. в составе 203 танковой бригады 15 армии 2 Дальневосточного фронта, ефрейтор, шофер. Награжден орденом Отечественной войны II ст. (1985 г.), медалями «За боевые заслуги», «За победу над Японией», юбилейными. Умер в 1986 г. (Мазановский р-н, с. Каменка)

ПАКУЛОВ Григорий Фадеевич, родился 30.01.1921 г. в с. Буссе Свободненского р-на Амурской обл. Участвовал в Великой Отечественной войне 1941-1945 гг. в составе 25 танковой бригады 29 танкового корпуса 5 гв. танковой армии 2 Белорусского фронта, старшина, механик-воитель танка. Награжден орденом Отечественной войны II ст. (1985 г.), медалями «За победу над Германией», юбилейными. Умер 16.12.1991 г. (Селемджинский р-н, пгт Февральск)

ПАКУЛОВ Илья Михайлович, родился в 1926 г. Призван 12.11.1943 г. Мазановским РВК Амурской обл. из с. Слава. Участвовал в Великой Отечественной войне 1941-1945 гг. Рядовой. Награжден орденом Отечественной войны II ст. (1985 г.), медалями юбилейными.

ПАКУЛОВ Леонид Фадеевич, родился в 1924 г. в с. Буссе Свободненского р-на Амурской обл. Призван 25.08.1942 г. Мазановским РВК Амурской обл. из с. Каменка. Участвовал в Великой Отечественной войне 1941-1945 гг. в составе 177 стрелкового полка 236 стрелковой дивизии 3 Украинского фронта, ст. сержант. С 13.06.1946 г. по 11.08.1948 г. участвовал в боевых операциях по ликвидации националистов в составе 117 полка НКВД. Награжден орденом Отечественной войны II ст. (1985 г.), медалями «За победу над Германией», юбилейными. (Краснодарский край)

ПАКУЛОВ Петр Михайлович, родился 18.06.1922 г. в г. Благовещенске Амурской обл. Призван в 1941 г. Мазановским РВК Амурской обл. из с. Слава. Участвовал в Великой Отечественной войне 1941-1945 гг. в составе 662 артиллерийского полка 208 стрелковой дивизии 64 армии Сталинградского, Донского фронтов; 153 гв. артиллерийского полка 73 гв. стрелковой дивизии Воронежского, Степного, 2, 3 Украинских фронтов, гв. старшина, ком. орудия 6 батареи 2 дивизиона. Участник Сталинградской и Курской битв. Награжден орденами Отечественной войны II ст. (1944 г., 1985 г.), Красной Звезды, медалями «За боевые заслуги», «За отвагу», «За оборону Сталинграда», «За освобождение Белграда», «За победу над Германией», юбилейными. (Зейский р-н, п. Снежногорский)

ПАКУЛОВА (МУКОМОЛОВА) Екатерина Давыдовна, родилась 18.12.1921 г. в с. Каменка Мазановского р-на Амурской обл. Призвана в 1941 г. Харьковским РВК г. Харьков Украинской ССР. Участвовала в Великой Отечественной войне 1941-1945 гг. в составе артиллерийского полка военно-санитарного поезда 2 Украинского фронта, рядовой, медсестра. Была ранена, дважды контужена. Награждена медалями «За победу над Германией», юбилейными. Умерла 10.09.1980 г. (Мазановский р-н, с. Мазаново)

ПАЛАМАРЧУК Иван Карпович, родился 01.05.1908 г. в д. Новокиевка Мазановского р-на Амурской обл. Призван 11.08.1945 г. Мазановским РВК из с. Новокиевский Увал. Участвовал в войне с Японией 09.08. - 03.09.1945 г. Рядовой. Награжден медалями «За победу над Японией», юбилейными. Умер 07.12.1980 г. (Мазановский р-н, с. Новокиевский Увал).

ПАЛЕНОВ Сергей Гаврилович, родился в сентябре 1922 г. в д. Шишкино Белевского р-на Тульской обл. Участвовал в Великой Отечественной войне 1941-1945 гг. в составе 148 гв. артиллерийско-минометного полка 16 гв. кавалерийской дивизии 7 гв. кавалерийского корпуса 1 Белорусского фронта, гв. мл. сержант, номер миномета. Награжден медалями «За отвагу», «За взятие Берлина», «За освобождение Варшавы». (Мазановский р-н)

ПАЛЕНЧИК Дмитрий Петрович, родился в 1918 г. в с. Телянза Анучинского р-на Приморского края. Призван 19.02.1942 г. Мазановским РВК Амурской обл. из с. Новокиевский Увал. Участвовал в Великой Отечественной войне 1941-1945 гг. Рядовой, шофер. Считался пропавшим без вести в феврале 1945 г. Награжден орденом Отечественной войны II ст. (1985г.), медалями «За победу над Германией», юбилейными.

ПАЛИЕНКО Владимир Гаврилович, родился 15.03.1924 г. в с. Оксюково Зиньковского р-на Полтавской обл. Украинской ССР. Участвовал в Великой Отечественной войне 1941-1945 гг. в составе 370 стрелкового полка. Награжден медалями «За победу над Германией», юбилейными. (Бурейский р-н)

ПАЛИЕНКО Егор Николаевич, родился 15.05.1911 г. в с. Троебратка Завитинского р-на Амурской обл. Участвовал в войне с Японией 09.08. - 03.09.1945 г. в составе 2 Дальневосточного фронта, рядовой, связист. Награжден медалями «За победу над Японией», юбилейными. (Бурейский р-н)

ПАЛИЛОВ Николай Степанович, родился в 1910 г. в д. Губаниха Межевского р-на Костромской обл. Призван в 1942 г. Сковородинским РВК Амурской обл. Участвовал в войне с Японией 09.08. - 03.09.1945 г. в составе 630 стрелкового полка 388 стрелковой дивизии 15 армии 2 Дальневосточного фронта, сержант, ком. отд. саперного взвода. Награжден медалью «За отвагу».

ПАЛЬВАЛЬ Дмитрий Сергеевич, родился 01.09.1926 г. в д. Соколовка Серышевского р-на Амурской обл. Призван 09.09.1943 г. Серышевским РВК. Участвовал в войне с Японией 09.08. - 03.09.1945 года в составе экипажа монитора «Свердлов» 2 бригады речных кораблей Краснознаменной Амурской флотилии 2 Дальневосточного фронта, матрос, комендор башенный. Награжден медалями Нахимова, «За победу над Японией», юбилейными. (Селемджинский р-н, с. Стойба)

ПАЛЬКИН Илья Семенович, родился 10.05.1919 г. в с. Ждановка Ждановского р-на Ульяновской обл. Призван 09.08.1940 г. Мазановским РВК Амурской обл. из с. Новокиевский Увал. Участвовал в Великой Отечественной войне 1941-1945 гг. в составе 99 гв. тяжелой гаубичной артиллерийской бригады разрушения 33 гв. артиллерийской дивизии прорыва РГК 5 армии 3 Белорусского фронта, ефрейтор, ст. телефонист 3 дивизиона. Был тяжело ранен, комиссован. Награжден орденом Отечественной войны I ст. (1985 г.), медалями «За отвагу», «За победу над Германией», юбилейными. (Ростовская обл.)

ПАЛЬМОВ Николай Федорович, родился 03.12.1923 г. в с. Б. Новоселицы Боровичского р-на Новгородской обл. Призван 19.11.1941 г. Боровичским РВК. Участвовал в Великой Отечественной войне 1941-1945 г. в составе 153 стрелкового полка 80 стрелковой дивизии Волховского фронта, рядовой, стрелок. Окончил курсы младших лейтенантов. Воевал в составе 602 стрелкового полка Ленинградского, 3 Прибалтийского фронтов, лейтенант, ком. минометного взвода. Был дважды ранен. Награжден орденом Красной Звезды, медалями «За отвагу», «За боевые заслуги», «За оборону Ленинграда», «За победу над Германией». (Селемджинский р-н, п. Харга)

ПАЛЬЦЕВ Василий Филиппович, родился в 1908 г. в п. Мучкапский Мучкапского р-на Тамбовской обл. Призван в 1942 г. Белогорским РВК Амурской обл. Участвовал в войне с Японией 09.08. - 03.09.1945 г. в составе 488 стрелкового полка 363 стрелковой дивизии 35 армии 1 Дальневосточного фронта, ефрейтор, автоматчик. Награжден орденом Отечественной войны II ст. (1987 г.), медалями «За боевые заслуги», юбилейными.

ПАНАРАТ Петр Алексеевич, родился в 1925 г. Призван 11.01.1943 г. Сталинским РВК Омской обл. Участвовал в Великой Отечественной войне 1941-1945 гг. в составе 973 стрелкового полка 270 стрелковой дивизии 49 стрелкового корпуса 69 армии Воронежского фронта, мл. лейтенант, ком. взвода роты автоматчиков. Участник Курской битвы. Был трижды ранен. Награжден орденом Красной Звезды, медалью «За победу над Германией». Умер 01.02.1977 г. (Мазановский р-н)

ПАНАСЕНКО Дмитрий Алексеевич, родился в 1916 г. в п. Калиновка Благовещенского р-на Алтайского края. Призван в 1941 г. Бурейским РВК Амурской обл. Участвовал в войне с Японией 09.08. - 03.09.1945 г. в составе 112 стрелкового полка 190 стрелковой дивизии 5 армии 1 Дальневосточного фронта, мл. сержант, ком. стр. отделения. Награжден медалью «За боевые заслуги».

ПАНАСЕНКО Николай Прохорович, родился в 1918 г. в д. Блатница Талалаевского р-на Сумской обл. Украинской ССР. Призван 13.03.1942 г. Нижнеудинским РВК Иркутской обл. Участвовал в Великой Отечественной войне 1941-1945 гг. в составе 4300 учебного стрелкового батальона, рядовой, пулеметчик. В декабре 1943 г. был тяжело ранен, комиссован. Инвалид войны. Награжден орденом Отечественной войны I ст. (1985 г.), медалями юбилейными. (Ивановский р-н, с. Правовосточное)

ПАНАСЮК Таисия Николаевна, родилась в 1922 г. в с. Антоновка Мазановского р-на Амурской обл. Участвовала в Великой Отечественной войне 1941-1945 гг. Награждена орденом Отечественной войны II ст. (1985 г.), медалями юбилейными.

ПАНИН Александр Афанасьевич, родился в 1927 г. в с. Константиновка Мазановского р-на Амурской обл. Призван в ноябре 1944 г. Вяземским РВК Хабаровского края. Участвовал в войне с Японией 09.08. - 03.09.1945 г. в составе 72 механизированной бригады 1 Дальневосточного фронта, рядовой, стрелок. Был ранен. Награжден орденом Отечественной войны II ст. (1985г.), медалями «За боевые заслуги», «За победу над Японией», юбилейными.

ПАНИН Николай Николаевич, родился в 1915 г. в д. Токариха Ветлужского р-на Горьковской обл. Призван 10.07.1941 г. Мазановским РВК Амурской обл. из с. Новокиевский Увал. Участвовал в войне с Японией 09.08. - 03.09.1945 г. в составе 186 артиллерийского полка 345 стрелковой дивизии 87 стрелкового корпуса 1 Дальневосточного фронта, сержант, ком. радиоотделения 1 дивизиона. Награжден орденом Отечественной войны II ст. (1985 г.), медалями «За отвагу», «За победу над Японией», юбилейными.

ПАНКОВ Семен Иванович, родился 26.08.1914 г. в г. Рассказово Тамбовской обл. Призван в Красную Армию 06.09.1936 г. Окончил курсы младших лейтенантов при 69 стрелковой дивизии 2 Краснознаменной армии в 1939 г. Участвовал в войне с Японией 09.08. - 03.09.1945 г. в составе 165 стрелкового полка 79 стрелковой дивизии 56 стрелкового корпуса 16 армии 2 Дальневосточного фронта, капитан, пом. нач. штаба полка. Награжден орденом Отечественной войны II ст. (1985 г.), медалями «За боевые заслуги», «За победу над Японией», юбилейными. (Селемджинский р-н, п. Огоджа)

ПАНКРАТОВ Василий Алексеевич, родился в сентябре 1905 г. в с. Лаптево Сергачевского р-на Горьковской обл. Участвовал в Великой Отечественной войне 1941-1945 гг. Старшина, ком. отделения. Награжден орденом Красной Звезды, медалями «За победу над Германией», «За доблестный труд в Великой отечественной войне 1941-1945 гг.» (Мазановский р-н, с. Новокиевский Увал)

ПАНКРАТОВ Николай Александрович, родился в 1924 г. в с. Мазаново Мазановского р-на Амурской обл. Участвовал в Великой Отечественной войне 1941-1945 гг. Награжден орденом Отечественной войны II ст. (1985 г.), медалями юбилейными.

ПАНКРАТЬЕВ Владимир Иосифович, родился в 1924 г. в с. Белогорье Благовещенского р-на Амурской обл. Участвовал в Великой Отечественной войне 1941-1945 гг. Награжден орденом Отечественной войны II ст. (1985 г.), медалями юбилейными.

ПАНКОВ Василий Иванович, родился 21.08.1922 г. в д. Воздвиженская Грязовецкого р-на Вологодской обл. Призван 22.09.1941 г. Грязовецким РВК. Участвовал в Великой Отечественной войне 1941-1945 гг. в составе 42 стрелкового полка, рядовой, стрелок. Награжден медалями «За победу над Германией», юбилейными. (Селемджинский р-н, с. Коболдо).

ПАНТАК Мария Константиновна, родилась в 1926 г. в с. Леонтьевка Мазановского р-на Амурской обл. Участвовала в войне с Японией 09.08. - 03.09.1945 г. Награждена орденом Отечественной войны II ст. (1985 г.), медалями «За победу над Японией», юбилейными.

ПАНОВ Александр Васильевич, родился 31.08.1921 г. в д. Макарово Нижнеилимского р-на Иркутской обл. Призван 03.10.1940 г.

Проходил службу в погранвойсках. В 1945 г. окончил пехотное училище. Участвовал в войне с Японией 09.08. - 03.09.1945 г. в составе 56 Краснознаменного погранотряда, лейтенант, зам. начальника заставы. Награжден орденом Отечественной войны II ст. (1985 г.), медалями «За победу над Германией», «За победу над Японией», юбилейными. (пгт. Прогресс)

ПАНОВ Михаил Николаевич, родился в 1922 г. Призван в октябре 1943 г. Участвовал в войне с Германией в составе 616 отдельного автотранспортного батальона Донского фронта. Участвовал в обороне Сталинграда. Награжден орденом Отечественной войны II ст. (1985г.), медалями «За оборону Сталинграда», «За взятие Берлина», «За победу над Германией», юбилейными. После войны работал прокурором Магдагачинского р-на Амурской обл. (Ульяновская обл.)

ПАНОВА Ольга Алексеевна, родилась в 1924 г. Призвана военкоматом Алтайского края. Участвовала в войне с Японией 09.08. - 03.09.1945 г. в составе 61 дорожно-эксплуатационного батальона, рядовой. (пгт. Прогресс)

ПАНТЕЛЕЕВ Федор Павлович, родился в 1924 г. в с. Гилевка Архаринского р-на Амурской обл. Призван в 1943 г. Архаринским РВК. Участвовал в Великой Отечественной войне 1941-1945 гг. Принимал участие в Курской битве. Старшина, танкист. Награжден орденом Красной Звезды, медалями. (Бурейский р-н)

ПАНТЮШИН Василий Васильевич, родился в 1914 г. в с. Гарь Мазановского р-на Амурской обл. Призван 24.07.1941 г. Мазановским РВК из с. Константиновка. Участвовал в Великой Отечественной войне 1941-1945 гг. в составе 883 стрелкового полка 193 стрелковой дивизии Центрального, 1 Белорусского фронтов, рядовой, стрелок саперного взвода. Был дважды ранен. Награжден орденом Красной Звезды, медалями «За отвагу», «За боевые заслуги».

ПАНТЮШИН Павел Васильевич, родился 20.04.1916 г. в с. Константиновка Мазановского р-на Амурской обл. Призван в Красную Армию в 1938 г. Участвовал в войне с Японией 09.08. - 03.09.1945 г. Рядовой, повар. Награжден орденом Отечественной войны II ст. (1985 г.), медалями «За победу над Японией», юбилейными. Умер 21.11.1995 г. (Еврейская АО, Ленинский р-н, с. Бабстово)

ПАНФЕРОВ Давид Дорофеевич, родился в 1920 г. Призван в 1940 г. Мазановским РВК Амурской обл. Участвовал в Великой Отечественной войне 1941-1945 гг. в составе 1 дивизиона 1619 легкого артиллерийского полка 34 легкой артиллерийской бригады 20 артиллерийской дивизии РГК Брянского, 2, 1 Прибалтийского, 3 Белорусского фронтов, сержант, шофер. Участник Курской битвы. Награжден орденом Красной Звезды, медалью «За отвагу».

ПАНЧЕНКО Алексей Максимович, родился в 1916 г. в г. Свободном Амурской обл. Участвовал в Великой Отечественной войне 1941-1945 гг. Награжден орденом Отечественной войны I ст. (1985 г.), медалями юбилейными.

ПАНЧЕНКО Григорий Сергеевич, родился в 1920 г. в с. Николаевка Зейского р-на Амурской обл. Участвовал в Великой Отечественной войне 1941-1945 гг. Награжден орденом Отечественной войны II ст. (1985 г.), медалями юбилейными.

ПАНЧЕНКО Евдокия Алексеевна, родилась 27.11.1923 г. в с. Александровка Добринского р-на Воронежской обл. Участвовала в Великой Отечественной войне 1941-1945 гг. в составе 126 отдельного полка связи 2 Украинского фронта, сержант. Награждена орденом Отечественной войны II ст. (1985 г.), медалями «За победу над Германией», юбилейными. Умерла 23.07.1997 г. (Октябрьский р-н , с. Восточное)

ПАНЧЕНКО Иван Федорович, родился 25.11.1924 г. в с. Борисово Октябрьского р-на Амурской обл. Участвовал в Великой Отечественной войне 1941-1945 гг. в составе 352 стрелковой дивизии 3 Белорусского фронта, мл. сержант, ком. отделения. Награжден орденом Отечественной войны II ст. (1985 г.), медалями «За победу над Германией», юбилейными. (Октябрьский р-н, с. Восточное)

ПАНЧЕНКО Зоя Ивановна, родилась 20.12.1923 г. в с. Новоасильевка Знаменского р-на Алтайского края. Участвовала в войне с Японией 09.08. - 03.09.1945 г. в составе зенитного артиллерийского полка 1 Дальневосточного фронта, рядовой, телефонистка. Награждена медалями «За победу над Японией», юбилейными. (Бурейский р-н)

ПАНЫЧЕВ Георгий Артемович, родился в 1917 г. в с. Красноярово Мазановского р-на Амурской обл. Участвовал в Великой Отечественной войне 1941-1945 гг. Награжден орденом Отечественной войны II ст. (1985 г.), медалями юбилейными.

ПАНЫЧЕВ Иван Артемьевич, родился в 1912 г. в с. Красноярово Мазановского р-на Амурской обл. Участвовал в Великой Отечественной войне 1941-1945 гг. Награжден орденом Отечественной войны II ст. (1985 г.), медалями юбилейными.

ПАНЫЧЕВ Федор Федорович, родился в 1912 г. в с. Поташка Свердловской обл. Призван в 1942 г. Октябрьским РВК Амурской обл. Участвовал в войне с Японией 09.08. - 03.09.1945 г. в составе 639 стрелкового полка 231 стрелковой дивизии 1 Краснознаменной армии 1 Дальневосточного фронта, ефрейтор, ст. телефонист 3 стр. роты. Награжден медалью «За боевые заслуги».

ПАНЬКОВСКИЙ Иван Логинович, родился в 1921 г. в с. Новопетровка Константиновского р-на Амурской обл. Участвовал в Великой Отечественной войне 1941-1945 гг. в составе 39 минометного полка. Награжден орденом Отечественной войны II ст. (1985 г.), медалями юбилейными. Умер 03.09.1996 г. (Константиновский р-н)

ПАНЮШКИН Константин Иосифович, родился в 1920 г. в с. Котовка Александро-Невского р-на Рязанской обл. Призван 18.08.1943 г. Мазановским РВК Амурской обл. Участвовал в Великой Отечественной войне 1941-1945 гг. Рядовой. Награжден орденом Отечественной войны II ст. (1985 г.), медалями юбилейными.

ПАРАМАНЮК Дмитрий Семенович, родился 09.10.1915 г. в с. Романкауцы Мазановского р-на Амурской обл. Призван 20.08.1941 г. Мазановским РВК из с. Белоярово. Участвовал в Великой Отечественной войне 1941-1945 гг. в составе 971 отдельного батальона связи 144 стрелковой дивизии 65 стрелкового корпуса 33 армии Западного, 3 Белорусского фронтов; с Японией 09.08. – 03.09.1945 г. в составе 5 армии 1 Дальневосточного фронта, рядовой, шофер. Награжден орденами Отечественной войны I ст. (1985г.), Красной Звезды, Славы III ст., медалями «За боевые заслуги», «За победу над Германией», «За победу над Японией», юбилейными. Умер 12.10.1995 г. (Приморский край, п. Кавалерово)

ПАРАМАНЮК Степан Семенович, родился 15.10.1922 г. в с. Романкауцы Мазановского р-на Амурской обл. Призван 28.07.1942 г. Мазановским РВК. Участвовал в Великой Отечественной войне 1941-1945 гг. в составе 329 отдельной разведывательной роты 250 стрелковой дивизии 35 стрелкового корпуса 63 армии Брянского, 2 Прибалтийского фронтов, рядовой, разведчик. Участник Курской битвы. Был ранен, комиссован. Награжден орденом Отечественной войны I ст. (1985 г.), медалями «За отвагу», «За взятие Берлина», «За победу над Германией», юбилейными. (Мазановский р-н, с. Романкауцы)

Дорога в жизнь

Нелегкое детство выпало на долю Фае Суворовой. Рано лишилась отца, а потом и матери. Родина не оставила ее сиротой. Она указала ей дорогу в жизнь. И часто перед Фаиной вставал как живой, незабываемый, милый образ матери, вспоминались ее слова, сказанные только однажды:

— Ничего бы я так не хотела, дочечка, чтоб учиться тебя грамотной и грамотной. Отец свой едва мог расписаться, а я и сроду карандаш не держала в руках. Но мне что ведь, известно, жили при царе, а ему выгодна была наша слепота. У тебя совсем другое дело. Ты живешь в хорошее время, тебе доступно все и грамота тоже. Даже на доктора или на учительницу можешь выучиться...

Кончились школьные годы и Фаина надолго распрощалась со своим родным городком, уехала учиться на фельдшера.

Перед самым выпуском, когда сдавали последние экзамены, в аудиториях и в общежитии только о разговору было о том, кто куда думает поехать на работу. Одна хотела поехать на Кавказ, другая — на Украину, третья — на север.

И большой город, и кубанская станица, и маленькая деревушка на севере — все это было одинаково близким и родным, везде были нужны специалисты. Туда и стремились они, молодые, полные сил юноши и девушки, сыны и дочери советской страны.

Фаина выбрала себе самое облюбованное место. Она начала свой трудовой путь в амурском, таежном селе Кумара. Около двух лет работала там неутомимая девушка Фаина Суворова. Сотни километров исходила она пешком, побывала в самых отдаленных уголках района, многих рабочих — колхозников лечила она, помогала им вернуться в строй. И каждое выздоровление человека искренне радовало ее, давало ей новые силы. Этим она отчитывалась перед родной, платила ей за материнскую любовь и ласку.

Началась война. Фаина пришла в военкомат и сказала:

— Разрешите и мне, товарищ комиссар, встать в строй. Родина вскормила, вспоила меня, вывела на светлую дорогу жизни. Теперь мое место на фронтовых дорогах. Надо защищать нашу свободу, нашу жизнь.

Ее просьба была удовлетворена, и Фаина сменила красивый свой девичий наряд на армейскую гимнастерку и сапоги.

* * *

...Высокая, загорелая, с сумкой через плечо, девушка полным пробиралась вперед. Пули жужжали над головой, где-то совсем близко рвались снаряды, а она все шла и шла... До окопа оставалось немного, всего несколько метров. «Еще минут десять и — там», — мелькнула мысль, и в то же время она услышала глухой прерывающийся стон. Девушка перестала двигаться, замерла, припав к земле. И стон повторился снова. Она направилась туда.

В воронке, вырытой снарядом, ниц лицом лежал боец. Девушка осмотрела раненого, достала из своей неразлучной спутницы-сумки пакет и начала перевязывать. Боец задергался, хотел приподняться, но девушка удержала его и он, застонав, снова припал к земле.

— Тише, тише... Потерпи еще немного, ну, совсем немножечко, — ласково говорила она, и, закончив перевязку, сняла с пояса свою походную фляжку, откупорила ее, поднесла ко рту раненого. Красноармеец жадно глотал воду, а девушка облизывала пересохшие, потрескавшиеся губы. Она изнемогала от жары и жажды...

Осторожно, чтобы не причинить боли раненому, девушка положила его на разостланную плащ-палатку, потом со дна воронки достала винтовку, перекинула ее через плечо и, таща за собой весь этот груз, напрягая все силы, продолжала свой путь.

Не одному воину, в сотнях спасла жизнь девушка с Амура Фаина Суворова. Ее, народность выносливую, смелую на поле боя и скромную в кругу товарищей полюбили бойцы и командиры. Любили ее за шутки и песни.

Она дорожила вниманием своих друзей. Ведь на фронте каждый особенно близок и дорог. Со многими из них в часы отдыха Фаина вела душевные разговоры. А больше всего любила говорить она с упрямым чернобровым артиллеристом Василием Лапицким.

Познакомились они в окопе. Сидели неподалеку друг от друга и молча наблюдали, как разворачивается вражеский самолет. В тот самый момент, когда с самолета одна за другой отделились несколько бомб и с жутким свистом, как казалось, полетели на них, Фаина с побледневшим лицом повернулась к своему соседу и тихо сказала:

— Прощайте, товарищ...

Тот нахмурил голову и в тон девушке, шутя, ответил:

— Всего хорошего, дорогая...

Бомбы разорвались где-то в стороне. Наступило молчание. Артиллерист первым нарушил его, протянул руку и весело проговорил:

— Ну, здравствуйте, девушка!

Она немного рассмеялась, а потом, чтобы переменить тему разговора, сурово, по долгу службы спросила:

— А как у вас с баней, товарищ командир? Бойцов своих моете? Дезкамера есть? А больные?

Тут артиллерист поморщился, посмотрел исподлобья на свою знакомую и недовольно махнул рукой.

— Вот вы какая... Да что же сейчас с баннями возится?

Но все же с тех пор подразделение Лапицкого, какие бы бои ни шли и в какой бы обстановке часть он находился, всегда имело свою баню. И по чистоте с ним никто соперничать не мог.

Да и сам командир, Василий Лапицкий, с того дня, как встретил Фаину, словно преобразился.

Смотрит за него бойцы и думают: тот командир и не тот. Веселый такой стал, смеется, шутит.

Однажды Василий сказал Фаине:

— Как хорошо, что мы встретились с тобой, Фая. И такая ты хорошая...

Долго сидели они в тот вечер, о многом мечтали, а что не договаривали, так обо всем этом рассказывали лучше всяких слов их лица, радостные и возбужденные. Они стали друзьями на всю жизнь.

...Жаркие бои шли в ту пору на Сталинградском фронте. Часть, где были Василий и Фаина, все время занимала передовые рубежи. Дни и ночи не покидал своего командного пункта Василий Лапицкий. Его орудия снаряд за снарядом посылали в расположение вражеских войск. Давно, очень давно Василий не видел свою фронтовую подругу, но мысль о скорой встрече с ней не покидала его.

И этот радостный день, день полного разгрома немецких войск под Сталинградом наступил. Радовались бойцы, командиры, а с ними вся страна. Друзья и товарищи, встречаясь, поздравляли друг друга с победой. Вновь встретились тогда и Василий с Фаиной. От радости, от большого счастья по ее щекам скатилась не одна слеза. Василий не осуждал ее. «Хоть и гвардейка она, а в этом случае поплакать не мешает», — так подумал он, так ей и сказал.

Вскоре героические части, отстоявшие Сталинград, двинулись по дорогам войны, на запад. Много славных дел боевых, незабываемых совершили воины в битвах под Белгородом, на украинской земле. В этих боевых переходах шли рука об руку гвардии старший лейтенант-артиллерист Василий Лапицкий и гвардии лейтенант медицинской службы Фаина Суворова. На груди у обоих сверкали боевые ордена Красной Звезды и медали «За оборону Сталинграда». Обоих их вырастила, выучила и на ноги поставила она — великая родина. Ей-то они в эти суровые дни, и юноша и девушка отдавали все: и жизнь и молодую жизнь свои.

Вскоре Фаине пришлось оставить фронт, ей предстояла другая, не менее ответственная задача—работа в тылу. Фаина Суворова вернулась снова на Дальний Восток.

И сегодня она, как вчера, вместе с женщинами нашей великой родины может сказать: я честно выполняю свой долг, вместе с тысячами таких же женщин и простых и скромных, в суровую годину отстаивала свое счастье, счастье сестер своих, право на жизнь, свободную и равноправную.

Л. ЧЕРЕПАНОВА.

Ответственный редактор
П. Е. ЧЕРЕДНИЧЕНКО.

Благовещенск, „Амурская правда"

Письма в редакцию

Девушка из Благовещенска

Когда мы познакомились с Марусей Бельковой, передвижной речной госпиталь совершил уже второй рейс. В разгар боевых действий в Маньчжурии команда этого судна, обслуживавшая и перевозившая в тыл раненых бойцов, работала самоотверженно, не зная устали.

Мария Белькова — старшая сестра в этом пловучем госпитале. По ночам, не смыкая глаз, она неустанно заботится о раненых и требует этого от своих подчиненных.

Каждый из нас, покидавший госпиталь, уносил с собой самые лучшие чувства о сестрах-дальневосточницах. Однажды мы увидели на груди неутомимой сестры комсомольский значок. Явилось любопытство узнать, откуда она, эта трудолюбивая девушка-комсомолка?

— Я жила в городе Благовещенске, работала в областном исполкоме. Там у нас есть комсомольская организация. Девятого августа началась война с Японией. Самураи очень много горя принесли дальневосточникам. И каждый человек, испытавший ужасы и зверства самураев во время их интервенции, горит ненавистью и готов отомстить им за все...

Девушка из Благовещенска рассказала нам об уничтоженном тогда селе Ивановке, о сожженном в паровозной топке славном дальневосточном партизане Лазо, о зверских расправах самураев над сотнями мирных людей в 1920—22 годах.

— Вот почему многие из нас, комсомольцев, в первый же день об'явления войны Японии пошли в военкоматы и просили послать нас на фронт. Благовещенский военкомат не отказал мне и моей подруге Шуре Петренко в просьбе. И вот я здесь работаю...

Рассказ Маруси мы слушали с затаенным дыханием. А когда она вышла из палаты, решили написать это письмо комсомольской организации облисполкома. Оно будет благодарностью благовещенским комсомольцам от сталинских солдат за воспитание молодежи в духе непримиримой ненависти к врагам русского народа, в духе любви к советской Родине.

Красноармейцы: Н. НИКОЛАЕВ, К. ГРИШАКОВ, старший сержант М. КОЛЕСНИКОВ.

Военный госпиталь.

Фронтовик пришел на завод

[illegible]

— Ой, Гришенко! Будь ласка, брат-[illegible]!

И начинается дружная [illegible] [illegible] приветствует [illegible] [illegible] [illegible] [illegible] [illegible]

А через час цех Ивана Гришенко в полном ходу. Замасленный круг, [illegible] [illegible]. И трудно разговаривать. Гришенко [illegible] [illegible] [illegible] [illegible]

ПАРАМОНОВА (КИРПЕНЬ) Вера Петровна, родилась 03.08.1922 г. в с. Черниговка Приморского края. Призвана в октябре 1941 г. Хабаровским ГВК. Участвовала в Великой Отечественной войне 1941-1945 гг. в составе Западного фронта, сержант спец. службы. Награждена медалью «За победу над Германией», юбилейными. (г. Райчихинск)

ПАРАСЮТА Василий Андреевич, родился в 1914 г. в с. Большая Джалга Ипатовского р-на Ставропольского края. Призван 08.1940 г. Тамбовским РВК Амурской обл. Участвовал в войне с Японией 09.08. - 03.09.1945 г. в составе 40 стрелковой дивизии 25 армии 1 Дальневосточного фронта, ст. лейтенант, ком. стр. роты отдельного учебного батальона. Награжден орденом Отечественной войны II ст. (1985 г.), медалями «За боевые заслуги», юбилейными.

ПАРТНОВ Николай Парфенович, родился в 1925 г. Призван в 1942 г. Белогорским РВК Амурской обл. Участвовал в войне с Японией 09.08. - 03.09.1945 г. в составе 639 стрелкового полка 231 стрелковой дивизии 1 Краснознаменной армии 1 Дальневосточного фронта, рядовой, санитар 8 стр. роты 3 стр. батальона. Награжден медалью «За отвагу».

ПАРУБЕНКО Владимир Тимофеевич, родился в 1925 г. в Завитинском р-не Амурской обл. Участвовал в войне с Японией 09.08. - 03.09.1945 г. в составе 639 стрелкового полка 231 стрелковой дивизии 1 Краснознаменной армии 1 Дальневосточного фронта, ефрейтор, зам. ком. отделения. Награжден медалями «За отвагу», юбилейными. Умер в 1997 г. (Завитинский р-н, с. Куприяновка)

ПАРУБЕНКО Максим Евментьевич (Евменьевич), родился в 1914 г. в с. Лазаревка Тамбовского р-на Амурской обл. Призван 30.06.1941 г. Октябрьским РВК Амурской обл. Участвовал в Великой Отечественной войне 1941-1945 гг. в составе 536 стрелкового полка 11 стрелковой дивизии 7 армии Ленинградского фронта. В мае 1942 г. был тяжело ранен, инвалид войны. Награжден орденом Отечественной войны I ст. (1985 г.), медалями «За боевые заслуги», юбилейными. Умер в июне 1990 г. (Октябрьский р-н, с. Песчаноозерка)

ПАРУНОВ Михаил Михайлович, родился в 1915 г. на х. Ефремовский Ивановского р-на (с. Новоалександровка Тамбовского р-на) Амурской обл. Призван в 1942 г. Благовещенским ГВК Амурской обл. Участвовал в войне с Японией 09.08. - 03.09.1945 г. в составе 639 стрелкового полка 231 стрелковой дивизии 1 Краснознаменной армии 1 Дальневосточного фронта, сержант, ком. отделения 8 стр. роты. Награжден орденом Отечественной войны II ст. (1985 г.), медалями «За отвагу», юбилейными.

ПАРФЕНОВ Виктор Осипович, родился в 1924 г. в с. Игнатовка Костюковичского р-на Могилевской обл. Белорусской ССР. Призван в 1942 г. Селемджинским РВК Амурской обл. из пгт. Токур. Участвовал в Великой Отечественной войне 1941-1945 гг. в составе 921 артиллерийского полка 354 стрелковой дивизии 2 Белорусского фронта, рядовой, телефонист 3 батареи. Награжден медалями «За отвагу» (дважды - в феврале и июне 1945 г.).

ПАРФЕНОВ Леонид Иванович, родился в 1918 г. в с. Новоалександровка Тамбовского р-на Амурской обл. Призван в 1939 г. Свободненским РВК Амурской обл. Участвовал в Великой Отечественной войне 1941-1945 гг. в составе 127 гаубичного артиллерийского полка 67 гаубичной артиллерийской бригады 2 Украинского фронта, ст. сержант, связной штаба 2 дивизиона. Награжден орденом Отечественной войны II ст. (1985 г.), медалями «За боевые заслуги», юбилейными.

ПАРХОМЕНКО Максим Давыдович, родился 27.05.1911 г. в с. Ольшаное Сосненского р-на Черниговской обл. Украинской ССР. Участвовал в войне с Японией 09.08. – 03.09.1945 г. в составе 73 танковой бригады, сержант, ком. отделения зенитно-пулеметной роты. Награжден орденом Отечественной войны II ст. (1985 г.), медалями «За победу над Японией», юбилейными. Умер 04.04.1997 г. (Октябрьский р-н, с. Восточное)

ПАРШУКОВ Александр Иванович, родился в 1926 г. на прииске Золотая Гора Зейского р-на Амурской обл. Участвовал в войне с Японией 09.08. - 03.09.1945 г. в составе 97 стрелкового полка 187 стрелковой дивизии. Был ранен, комиссован. Инвалид войны II гр. Награжден орденом Отечественной войны II ст. (1985 г.), медалями «За победу над Германией», «За победу над Японией», юбилейными. (Октябрьский р-н, с. Восточное)

ПАРЫГИН Артем Филиппович, родился в 1917 г. Призван 26.10.1937 г. Магдагачинским РВК Амурской обл. Участвовал в Великой Отечественной войне 1941-1945 гг. в составе 1196 стрелкового полка 359 стрелковой дивизии Калининского, Западного, 1 Украинского фронтов, старшина, ком. пулеметного расчета 3 пулеметной роты. Награжден орденами Красной Звезды, Славы III ст., медалью «За отвагу». (Зейский р-н)

ПАРЫГИН Михаил Федорович, родился в 1913 г. в д. Н.-Отрожки Свободненского р-на Амурской обл. Призван 26.07.1941 г. Бурейским РВК Амурской обл. Участвовал в войне с Японией 09.08. – 03.09.1945 г. в составе 135 отдельного пулеметного батальона, рядовой, оружейный мастер. Награжден медалями «За победу над Японией», юбилейными. (Бурейский р-н)

ПАРЫГИН Николай Филимонович, родился 25.01.1920 г. на прииске Ильдикан Газимуро-Заводского р-на Читинской обл. Призван 15.09.1940 г. Газимуро-Заводским РВК. Участвовал в войне с Японией 09.08. - 03.09.1945 г. в составе 57 стрелкового полка, ст. сержант, ком. стр. отделения. Награжден медалями «За победу над Японией», юбилейными. (Селемджинский р-н, с. Ольгинск)

ПАРЫГИН Семен Дмитриевич, родился в 1920 г. в с. Корсаково Шимановского р-на Амурской обл. Призван 25.03.1942 г. Шимановским РВК. Участвовал в Великой Отечественной войне 1941-1945 гг. в составе 938 стрелкового полка; 908 стрелкового полка 246 стрелковой дивизии Центрального, 1 Белорусского фронтов, сержант, ст. телефонист роты связи. Награжден медалью «За отвагу».

ПАСЕЧНИКОВ Иван Андреевич, родился 01.08.1909 г. в с. Новороссийка Мазановского р-на Амурской обл. Призван 11.09.1941 г. Мазановским РВК. Участвовал в Великой Отечественной войне 1941-1945 гг. в составе 1315 стрелкового полка, рядовой, стрелок. Был ранен под Можайском. Награжден орденом Отечественной войны II ст. (1985 г.), медалями «За победу над Германией», юбилейными. Умер 04.06.1986 г. (Октябрьский р-н, с. Восточное)

ПАСЕЧНИКОВ Степан Андреевич, родился в 1906 г. в с. Новороссийка Мазановского р-на Амурской обл. Призван 10.03.1942 г. Мазановским РВК. Участвовал в Великой Отечественной войне 1941-1945 гг. в составе 324 гв. стрелкового полка 103 гв. стрелковой бригады; 296 гв. стрелкового полка 98 гв. стрелковой дивизии Карельского фронта, гв. ст. сержант, ком. отделения хозяйственного взвода. Награжден медалями «За отвагу», «За освобождение Вены», «За победу над Германией».

ПАСТУХОВ Василий Владимирович, родился в 1925 г. в с. Поповка Мазановского р-на Амурской обл. Призван в январе 1943 г. Свободненским РВК Амурской обл. Участвовал в войне с Японией 09.08. - 03.09.1945 г. в составе 213 армейской пушечной артиллерийской бригады 1 Краснознаменной армии 1 Дальневосточного фронта, рядовой, разведчик-наблюдатель 2 дивизиона. Награжден орденом Отечественной войны II ст. (1985 г.), медалями «За отвагу», «За победу над Японией», юбилейными.

ПАСЬКО Федор Тихонович, родился в 1909 г. в с. Креничное Калытвинского р-на Воронежской обл. Призван в 1941 г. Октябрьским РВК Амурской обл. Участвовал в Великой Отечественной войне 1941-1945 гг. в составе 257 гв. зенитно-артиллерийского полка 4 гв. зенитно-артиллерийской дивизии РГК 1 Белорусского фронта, гв. ефрейтор, зам. ком. отделения роты крупно-калиберных пулеметов. Награжден орденом Отечественной войны II ст. (1985 г.), медалями «За отвагу» (дважды), «За победу над Германией», юбилейными. Умер в 1993 г. (Октябрьский р-н)

ПАТЕНКО Петр Григорьевич, родился в 1915 г. в с. Подоловка Завитинского р-на Амурской обл. Призван Комсомольским-на-Амуре ГВК Хабаровского края. Участвовал в войне с Японией 09.08.- 03.09.1945 г. в составе пулеметной роты учебного батальона 66 стрелковой дивизии 1 Краснознаменной армии 1 Дальневосточного фронта, старшина роты. Награжден орденом Красной звезды, медалями «За победу над Японией», юбилейными. (Завитинский р-н)

ПАТРАКОВ Павел Иванович, родился в 1908 г. в с. Марасово Кичменгско-Городецкого р-на Вологодской обл. Призван в январе 1942 г. Благовещенским ГВК Амурской обл. Участвовал в Великой Отечественной войне 1941-1945 гг. в составе 168 стрелкового полка 24 стрелковой дивизии 1 Украинского фронта, сержант, пом. ком. взвода. 08.09.1943 г. был тяжело ранен, комиссован. Инвалид войны. Награжден орденом Отечественной войны II ст. (1985 г.), медалями «За победу над Германией», юбилейными.

ПАТРАШОВ Николай Иванович, родился 20.05.1924 г. в с. Грязнушки Благовещенского р-на Амурской обл. Призван 15.08.1942 г. Благовещенским ГВК. Участвовал в Великой Отечественной войне 1941-1945 гг. в составе 3 гв. воздушно-десантной бригады, рядовой, парашютист-стрелок. Награжден медалями «За победу над Германией», юбилейными. (Селемджинский р-н, пгт. Экимчан)

ПАУТОВ Алексей Степанович, родился 17.03.1920 г. в с. Краснощеково Краснощековского р-на Алтайского края. Призван 27.09.1940 г. Новоселовским РВК Красноярского края. Участвовал в Великой Отечественной войне 1941-1945 гг.; с Японией 09.08. - 03.09.1945 г. в составе 70 стрелкового полка НКВД. Ст. сержант, ст. писарь. Награжден медалями «За победу над Германией», «За победу над Японией», юбилейными. (Селемджинский р-н, пгт Токур)

ПАХОМОВ Андрей Моисеевич, родился 03.01.1922 г. в с. Дмитриевка Мазановского р-на Амурской обл. Призван 02.05.1941 г. Мазановским РВК. Участвовал в Великой Отечественной войне 1941-1945 гг. в составе 128 отдельной стрелковой бригады Центрального фронта, рядовой, стрелок. Был тяжело ранен, комиссован. Инвалид войны. Награжден орденом Отечественной войны I ст. (1985 г.), медалями «За отвагу», «За победу над Германией», юбилейными. Умер 11.01.1986 г. (Мазановский р-н, с. Дмитриевка)

ПАХОМОВ Виктор Данилович, родился в 1927 г. Призван в 1945 г. Серышевским РВК Амурской обл. Участвовал в войне с Японией 09.08. - 03.09.1945 г. в составе 211 стрелкового полка 22 стрелковой дивизии 1 Краснознаменной армии 1 Дальневосточного фронта, рядовой, стрелок 3 стр. роты. Награжден медалями «За боевые заслуги», «За победу над Японией».

ПАХОМОВ Григорий Моисеевич, родился в 1926 г. Призван 12.11.1943 г. Мазановским РВК Амурской обл. из с. Дмитриевка. Участвовал в Великой Отечественной войне 1941-1945 гг. Рядовой. Награжден орденом Отечественной войны II ст. (1985 г.), медалями юбилейными.

ПАЧИН Владимир Иванович, родился в 1917 г. в с. Яносовка Завитинского р-на Амурской обл. Призван в 1942 г. Завитинским РВК. Участвовал в Великой Отечественной войне 1941-1945 гг. в составе 974 отдельного батальона связи 70 стрелкового корпуса 49 армии 2 Белорусского фронта, рядовой, линейный надсмотрщик кабельно-шестовой роты. Награжден орденом Красной Звезды, медалями «За отвагу», «За победу над Германией», юбилейными. (Бурейский р-н)

ПАШЕГОРОВ Федор Михайлович, родился в 1918 г. в с. Троицкое Ивановского р-на Амурской обл. Призван в июле 1941 г. Магдагачинским РВК Амурской обл. Участвовал в войне с Японией 09.08. – 03.09.1945 г. в составе 1120 пушечного артиллерийского полка РГК 15 армии 2 Дальневосточного фронта, ст. сержант, ком. тех. отделения. Награжден орденом Отечественной войны II ст. (1985 г.), медалями «За отвагу», юбилейными.

ПАШКЕВИЧ Павел Семенович, родился в 1920 г. в п. Норск Мазановского р-на Амурской обл. Участвовал в Великой Отечественной войне 1941-1945 гг. Награжден орденом Отечественной войны II ст. (1985 г.), медалями юбилейными.

ПАШКЕВИЧ Федор Семенович, родился 27.12.1923 г. в с. Мальцев Луг Мазановского р-на Амурской обл. Призван 27.07.1942 г. Мазановским РВК из с. Новороссийка. Участвовал в войне с Японией 09.08. - 03.09.1945 г. в составе 366 стрелковой дивизии 5 армии 1 Дальневосточного фронта, рядовой, стрелок. Награжден медалью «За победу над Японией». Умер 18.03.1971 г. (Мазановский р-н – в н.вр. Селемджинский р-н, п. Норск).

ПАШУК Григорий Мелентьевич, родился в 1911 г. в с. Угловое Мазановского р-на Амурской обл. Призван 14.06.1941 г. Мазановским РВК. Участвовал в Великой Отечественной войне 1941-1945 гг. в составе 247 минометного полка 20 минометной бригады 20 артиллерийской дивизии прорыва РГК Брянского, 2, 1 Прибалтийских фронтов, ст. сержант, ком. отделения связи 2 батареи 1 дивизиона. Награжден орденом Красной Звезды, медалью «За отвагу».

ПАШУК Филипп Мелентьевич, родился в 1925 г. в с. Угловое Мазановского р-на Амурской обл. Призван 10.02.1942 г. Яшкинским РВК Кемеровской обл. Участвовал в Великой Отечественной войне 1941-1945 гг. в составе 57 мотострелковой бригады 9 гв. танкового корпуса 2 танковой армии 1, 2 Украинских, 1 Белорусского фронтов, гв. сержант, автоматчик отдельной разведывательной роты. Награжден орденами Отечественной войны I ст. (1985 г.), Красной Звезды (дважды), Славы III ст., медалями юбилейными.

ПАШУТСКИЙ Василий Гаврилович, родился в 1907 г. в с. Богословка Мазановского р-на Амурской обл. Призван в 1941 г. Белогорским РВК Амурской обл. Участвовал в Великой Отечественной войне 1941-1945 гг. в составе 706 стрелкового полка 204 стрелковой дивизии 64 армии Сталинградского, Донского, Воронежского, Степного, 1, 2 Украинских фронтов, рядовой, повар транспортной роты. Был контужен. Награжден орденом Отечественной войны II ст. (1985 г.), медалями «За боевые заслуги», «За оборону Сталинграда», «За взятие Будапешта», «За победу над Германией», юбилейными. Умер в 1996 г.

ПАШУТСКИЙ Василий Петрович, родился в 1927 г. в с. Путятино Мазановского р-на Амурской обл. Участвовал в войне с Японией 09.08. - 03.09.1945 г. Награжден орденом Отечественной войны II ст. (1985 г.), медалями «За победу над Японией», юбилейными.

ПАШУТСКИЙ Иван Гаврилович, родился в 1903 г. в с. Богословка Мазановского р-на Амурской обл. Участвовал в войне с Японией 09.08.- 03.09.1945 г. в составе 34 стрелковой дивизии 15 армии 2 Дальневосточного фронта, ефрейтор, стрелок. Награжден орденом Отечественной войны II ст. (1985 г.), медалями «За победу над Японией», юбилейными.

ПАЩЕНКО Анатолий Степанович, родился 12.07.1922 г. в с. Николаевка Пяжинского р-на Новосибирской обл. Призван 19.09.1941 г. Бурейским РВК Амурской обл. Участвовал в Великой Отечественной войне 1941-1945 гг. в составе батареи 45 мм пушек 1263 стрелкового полка 381 стрелковой дивизии 98 стрелкового корпуса 2 ударной армии 2 Белорусского фронта, сержант, ком. орудия батареи 45 мм пушек. Был ранен, комиссован. Награжден орденами Отечественной войны II ст. (1985 г.), Красной Звезды, медалями «За победу над Германией», юбилейными. (Селемджинский р-н, с. Стойба)

ПАЭГЛЕ Карл Иванович, родился в 1915 г. на х. Салтыково Викуловского р-на Омской обл. Призван 27.04.1938 г. Новгородским РВК Ленинградской обл. Участвовал в Великой Отечественной войне 1941-1945 гг. в составе 355 стрелкового полка 308 стрелковой Латышской дивизии 2 Прибалтийского фронта, рядовой, пулеметчик. Награжден орденом Отечественной войны II ст. (1985 г.), медалями «За отвагу», юбилейными. (Бурейский р-н, с. Родионовка, переехал в Константиновский р-н)

ПЕВЦОВ Анфим Артамонович, родился в 1918 г. в с. Слава Мазановского р-на Амурской обл. Участвовал в войне с Японией 09.08. - 03.09.1945 г. Награжден медалью «За победу над Японией». (Мазановский р-н, с. Слава)

ПЕЛИХ Михаил Петрович, родился в 1921 г. Призван в 1942 г. Магдагачинским РВК Амурской обл. Участвовал в Великой Отечественной войне 1941-1945 гг. в составе 14 стрелкового полка 72 стрелковой дивизии Ленинградского фронта, рядовой, разведчик. Участник обороны Ленинграда. Награжден орденом Красной Звезды, медалями «За отвагу», юбилейными. (Завитинский р-н, с. Куприяновка)

ПЕЛИХ Михаил Петрович, родился в 1910 г. в с. Святогоровка Завитинского р-на Амурской обл. Призван в 1941 г. Завитинским РВК. Участвовал в Великой Отечественной войне 1941-1945 гг. в составе 85 тяжелой гаубичной артиллерийской бригады 15 артиллерийской дивизии РГК Брянского, 1 Прибалтийского, Ленинградского, 2 Белорусского фронтов, ст. сержант, ком. отделения боепитания 2 дивизиона. Награжден орденом Красной Звезды, медалью «За боевые заслуги».

ПЕЛЬКИН Геннадий Иванович, родился в 1925 г. в с. Лабаски Козловского р-на Мордовской АССР. Призван 31.12.1942 г. Шимановским РВК Амурской обл. Участвовал в Великой Отечественной войне 1941-1945 гг. Награжден орденом Отечественной войны II ст. (1985 г.), медалями юбилейными.

ПЕНЗИН Дмитрий Тимофеевич, родился 01.02.1923 г. в с. Святорусовка Бурейского р-на Амурской обл. Призван 01.08.1942 г. Бурейским РВК. Участвовал в Великой Отечественной войне 1941-1945 гг. в составе 80 гв. стрелкового полка 32 гв. стрелковой дивизии 11 гв. стрелкового корпуса, гв. мл. сержант, ком. отделения автоматчиков. Награжден орденом Отечественной войны II ст. (1945 г.), медалями «За взятие Кенигсберга», «За победу над Германией», юбилейными. Умер 19.06.1981 г. (Константиновский р-н)

ПЕРЕВАЛОВ Степан Илларионович, родился в 1923 г. в с. Трехречье Бурейского р-на Амурской обл. Призван 15.08.1942 г. Шимановским РВК Амурской обл. Участвовал в Великой Отечественной войне 1941-1945 гг. Рядовой. Награжден орденом Отечественной войны II ст. (1985 г.), медалями юбилейными.

ПЕРЕВЕРЗЕНЦЕВ Дмитрий Васильевич, родился в 1925 г. в с. В.-Любовща Краснозоринского р-на Орловской обл. Призван в 1943 г. Бурейским РВК Амурской обл. с рудника «Умальта». Участвовал в войне с Японией 09.08. - 03.09ю1945 г. в составе 157 стрелкового полка 22 стрелковой дивизии 1 Краснознаменной армии 1 Дальневосточного фронта, сержант, ст. вычислитель штабной батареи. Награжден медалью «За отвагу».

ПЕРЕВОЗНИКОВ Николай Александрович, родился в 1926 г. в с. Путятино Мазановского р-на Амурской обл. Участвовал в войне с Японией 09.08. - 03.09.1945 г. Награжден орденом Отечественной войны II ст. (1985 г.), медалями «За победу над Японией», юбилейными.

ПЕРЕДЕРА Павел Никифорович, родился в 1926 г в с. Орловка Константиновского р-на Амурской обл. Призван в феврале 1943 г. Тамбовским РВК. Участвовал в Великой Отечественной войне 1941-1945 гг. Награжден Орденом Отечественной войны II ст. (1985 г.), медалями юбилейными. (Константиновский р-н)

ПЕРЕЛЫКИН Семен Каллистратович, родился в 1915 г. Участвовал в Великой Отечественной войне 1941-1945 гг. в составе 8609-го отдельного батальона связи, сержант, электромеханик. 19.05.1943 г. комиссован вследствие тяжелого заболевания. Награжден медалью «За победу над Германией». (Мазановский р-н)

ПЕРЕПЕЛКИН Александр Андреевич, родился 11.09.1924 г. в г. Белогорске Амурской обл. Призван в сентябре 1942 г. Белогорским ОВК. Участвовал в войне с Японией 09.08. - 03.09.1945 г. в составе 355 отдельного батальона морской пехоты Тихоокеанского флота, мл. сержант. Награжден орденом Отечественной войны II ст. (1985 г.), медалями «За боевые заслуги», «За победу над Японией», юбилейными. (г. Свободный)

ПЕРЕПЕЛКИН Иван Иванович, родился в 1925 г. Участвовал в войне с Японией 09.08. - 03.09.1945 г. в составе Дальневосточного фронта, рядовой, стрелок. Награжден орденом Отечественной войны II ст. (1985 г.), медалями «За победу над Японией», юбилейными. (Бурейский р-н)

ПЕРЕПЕЛКИНА Мария Сергеевна, родилась 12.04.1925 г. Участвовала в Великой Отечественной войне 1941-1945 гг. в составе 216 передвижной армейской хлебопекарни 43 армии, рядовой, пекарь. Награждена Орденом Отечественной войны II ст. (1985 г.), медалями «За оборону Кавказа», юбилейными. (Константиновский р-н)

ПЕРЕСЕДОВ Николай Васильевич, родился в 1918 г. Призван в мае 1942 г. Свободненским РВК Амурской обл. Участвовал в Великой Отечественной войне 1941-1945 гг. в составе 7 отдельного моторизованного понтонно-мостового полка, рядовой, понтонер 2 батальона. Награжден медалями «За отвагу» (дважды), «За оборону Ленинграда».

ПЕРЕСЕКИН Семен Степанович, родился 22.09.1915 г. в с. Ситовка Грязнухинского р-на Алтайского края. Кадровый офицер. Участвовал в Великой Отечественной войне 1941-1945 гг. в составе 866 стрелкового полка 287 стрелковой дивизии 3 армии 1 Украинского фронта, ст. лейтенант, командир стр. роты. Награжден орденом Красной Звезды, медалями «За освобождение Праги», «За взятие Берлина», «За победу над Германией». (Сковородинский р-н, п. Тахтамыгда)

ПЕРЕХОДА Яков Ефимович, родился 15.04.1915 г. в с. Варваровка Октябрьского р-на Амурской обл. Участвовал в войне с Японией 09.08. - 03.09.1945 г. в составе 53 отдельного батальона воздушного наблюдения, оповещения, связи, ефрейтор, стрелок. Награжден медалями «За победу над Японией», юбилейными. Умер 01.09.1987 г. (Октябрьский р-н, с. Восточное)

ПЕРМИНОВ Григорий Васильевич, родился в 1918 г. Призван 11.09.1941 г. Мазановским РВК Амурской обл. из с. Новокиевский Увал. Участвовал в Великой Отечественной войне 1941-1945 гг. в составе 447 стрелкового полка 397 стрелковой дивизии 61 армии 1 Белорусского фронта, сержант, разведчик взвода пешей разведки. Был трижды ранен. Награжден орденом Красной Звезды, медалью «За отвагу».

ПЕРМЯКОВ Владимир Михайлович, родился в 1916 г. в г. Нижний Тагил Свердловской обл. Призван 31.10.1941 г. Мазановским РВК Амурской обл. из с. Новокиевский Увал. Участвовал в Великой Отечественной войне 1941-1945 гг. Рядовой. Награжден орденом Отечественной войны II ст. (1985 г.), медалями юбилейными.

ПЕРМЯКОВ Михаил Васильевич, родился в 1914 г. в п. Нейво-Рудянский завод Кировоградского р-на Свердловской обл. Призван в июле 1941 г. Селемджинским РВК Амурской обл. Участвовал в Великой Отечественной войне 1941-1945 г. в составе военного склада № 418. Сержант, зав. продовольственным складом. Награжден медалями «За победу над Германией», «За победу над Японией», юбилейными. (Селемджинский р-н, пгт Токур)

ПЕРСИДСКИЙ Михаил Иванович, родился 06.11.1916 г. Призван в сентябре 1941 г. Магдагачинским РВК Амурской обл. Участвовал в Великой Отечественной войне 1941-1945 гг., с Японией 0.08. - 03.09.1945 г. в составе 45 гв. артиллерийского полка 19 гв. стрелковой дивизии 5 гв. стрелкового корпуса Западного, Дальневосточного фронтов, гв. ст. лейтенант, ком. батареи. Был ранен. Награжден орденами Отечественной войны I ст. (1945 г.), Красной Звезды, медалями «За оборону Москвы», «За победу над Германией», «За победу над Японией». Умер 02.11.1973 г. (Мазановский р-н, с. Новокиевский Увал)

ПЕРТИН Алексей Иванович, родился в 1912 г. в с. Красноярово Мазановского р-на Амурской обл. Участвовал в Великой Отечественной войне 1941-1945 гг. Награжден орденом Отечественной войны II ст. (1985 г.), медалями юбилейными.

ПЕРФИЛЬЕВ Алексей Степанович, родился в 1925 г. в с. Молчаново Мазановского р-на Амурской обл. Участвовал в Великой Отечественной войне 1941-1945 гг. Награжден орденом Отечественной войны I ст. (1985 г.), медалями юбилейными.

ПЕРЦЕВ Михаил Иванович, родился в 1909 г. в с. Новое Крибуча Калачеевского р-на Воронежской обл. Призван 19.02.1942 г. Тамбовским РВК Амурской обл. Участвовал в Великой Отечественной войне 1941-1945 гг. в составе 26 мотострелковой бригады 19 танкового корпуса Сталинградского, Центрального, Калининского, 1, 2 Прибалтийских фронтов, мл. лейтенант, ком. стр. взвода 2 мотострелкового батальона. Был трижды ранен, в т.ч. 16.12.1943 г. тяжело. Награжден орденом Красной Звезды.

ПЕРЧУК Александр Пантелеевич, родился в 1920 г. в с. Анновка Ивановского р-на Амурской обл. Призван в октябре 1940 г. Ивановским РВК. Участвовал в Великой Отечественной войне 1941-1945 гг. в составе 112 танковой дивизии. Участвовал в боях под Москвой, в районе Брянска, на Калининском фронте. В составе 1-й гв. ТА генерала Катукова сражался на Курской дуге, на Украине, форсировал Днестр, Вислу, Одер. Штурмовал Берлин, оказывал помощь восставшей Праге. Награжден орденами Отечественной войны I степени, Красной Звезды (дважды), медалями.

ПЕРШУТА Василий Дмитриевич, родился в 1918 г. в с. Угловое Мазановского р-на Амурской обл. Участвовал в Великой Отечественной войне 1941-1945 гг. Награжден орденом Отечественной войны II ст. (1985 г.), медалями юбилейными.

ПЕСКОВ Сидор Гордеевич, родился 27.05.1904 г. в с. Екатеринославка Октябрьского р-на Амурской обл. Призван Октябрьским РВК. Участвовал в Великой Отечественной войне 1941-1945 гг. в составе 1853 истребительного противотанкового артиллерийского полка отдельной истребительной противотанковой бригады 2 Украинского фронта, гв. рядовой. Награжден медалями «За отвагу», «За победу над Германией». (г. Белогорск)

ПЕСКОВЕЦ Александр Никифорович, родился 27.12.1922 г. в с. Леонтьевка Мазановского р-на Амурской обл. Призван 13.07.1941 г. Серышевским РВК Амурской обл. Участвовал в Великой Отечественной войне 1941-1945 гг. в составе 1081 стрелкового полка 312 стрелковой дивизии 69 армии 1 Белорусского фронта, ст. сержант, ком. пулеметного расчета, пом. комвзвода 1 пулеметной роты. Освобождал Белоруссию, Польшу. Награжден орденами Красного Знамени, Отечественной войны II ст. (1985 г.), медалями «За отвагу» (дважды), «За освобождение Варшавы», «За победу над Германией», юбилейными. Умер в 1997 г. (Мазановский р-н, с. Леонтьевка).

ПЕСТЕРЕВ Григорий Абакумович, родился в 1908 г. Призван 20.02.1942 г. Магдагачинским РВК Амурской обл. Участвовал в Великой Отечественной войне 1941-1945 гг. в составе 1389 стрелкового полка 96 стрелковой дивизии, сержант, ком. расчета минометной роты. Награжден медалью «За отвагу».

ПЕСТРЯК Алексей Герасимович, родился в 1922 г. в с. Бузули Свободненского р-на Амурской обл. Призван 22.07.1941 г. Мазановским РВК Амурской обл. Участвовал в Великой Отечественной войне 1941-1945 гг. в составе 1058 артиллерийского полка 87 стрелковой дивизии 64 армии Сталинградского, Юго-Западного фронтов, техник-лейтенант, артиллерийский техник. Был тяжело ранен. Награжден орденом Красной Звезды, медалью «За победу над Германией».

ПЕСТОВ Василий Семенович, родился 04.04.1920 г. в д. Черноисточник Висемского р-на Свердловской обл. Призван 15.09.1940 г. Висемским РВК. Участвовал в войне с Японией 09.08. - 03.09.1945 г. в составе 29 отдельного пулеметного батальона, мл. сержант, зав. складом. Награжден медалями «За победу над Японией», юбилейными. (Селемджинский р-н, п. Златоустовск)

ПЕСТОВ Василий Кононович, родился в 1900 г. в с. Новая Турдак Кочкуровского р-на Мордовской АССР. Призван 27.05.1942 г. Тамбовским РВК Амурской обл. Участвовал в Великой Отечественной войне 1941-1945 гг. в составе 1137 стрелкового полка 339 стрелковой дивизии 1 Белорусского фронта, рядовой, ездовой расчета 45 мм пушки. Был дважды ранен. Награжден медалью «За отвагу».

ПЕСТРИКОВ Павел Максимович, родился 24.04.1919 г. в с. Богдановка Утевского р-на Куйбышевской обл. Призван 14.06.1940 г. Дзержинским РВК г. Новосибирска. Участвовал в Великой Отечественной войне 1941-1945 гг. в составе 745 ближне-бомбардировочного авиационного полка 221 бомбардировочной дивизии 17 воздушной армии Юго-Западного фронта, ст. сержант, механик электрооборудования. Награжден орденом Отечественной войны II степени (1985 г.), медалями «За боевые заслуги» (дважды), «За освобождение Варшавы», «За взятие Берлина», «За победу над Германией». (Селемджинский р-н, пгт. Экимчан)

ПЕТЛИН Максим Евграфович, родился в 1922 г. в с. Сохатино Мазановского р-на Амурской обл. Призван 23.06.1943 г. Архаринским РВК Амурской обл. Участвовал в Великой Отечественной войне 1941-1945 гг. в составе отдельного лыжного батальона 354 стрелковой дивизии 5 армии Центрального фронта, рядовой, стрелок. Был тяжело ранен. Награжден орденом Отечественной войны I ст. (1985 г.), медалями «За боевые заслуги», «За победу над Германией, юбилейными.

ПЕТОРОВ Алексей Григорьевич, родился в 1915 г. Призван в 1941 г. Благовещенским РВК Амурской обл. Участвовал в войне с Японией 09.08. - 03.09.1945 г. в составе 57 стрелкового полка 12 стрелковой дивизии 2 Краснознаменной армии 2 Дальневосточного фронта, ст. сержант, ком. отд. 1 роты ПТР. Награжден медалью «За боевые заслуги».

ПЕТРАКОВ Никифор Иванович, родился в 1919 г. в с. Подоловка Завитинского р-на Амурской обл. Призван Комсомольским-на-Амуре ГВК Хабаровского края. Участвовал в Великой Отечественной войне 1941-1945 гг. в составе 15 отдельной гв. роты связи 4 гв. штурмовой авиационной дивизии 1 Украинского фронта, гв. старшина, ст. радиотелеграфист. Награжден орденом Красной Звезды, медалями «За отвагу», «За победу над Германией», юбилейными.

ПЕТРАЧЕНКО Василий Иванович, родился в 1919 г. Призван 18.02.1942 г. Бурейским РВК Амурской обл. Участвовал в Великой Отечественной войне 1941-1945 гг. в составе 1381стрелкового полка 96 стрелковой дивизии Донского, Сталинградского фронтов; 198 гв. стрелкового полка 68 гв. стрелковой дивизии Воронежского, 1 Украинского фронтов, сержант, ком. расчета 120 мм миномета. Награжден медалями «За отвагу», «За боевые заслуги».

ПЕТРАЧЕНКО Василий Куприянович, родился 15.05.1921 г. Призван в 1940 г. Клинцовским ГВК Орловской обл. Участвовал в Великой Отечественной войне 1941-1945 гг. в составе 94 стрелкового полка 21 стрелковой дивизии 7 отдельной армии Карельского фронта, сержант, пом. ком. минометного взвода. Награжден орденом Красной Звезды, медалями «За победу над Германией», юбилейными. (Бурейский р-н)

ПЕТРЕНИН Дмитрий Иванович, родился в 1928 г. Призван в октябре 1941 г. Мазановским РВК Амурской обл. Участвовал в войне с Японией 09.08. - 03.09.1945 г. в составе 183 стрелкового полка 35 стрелковой дивизии 5 стрелкового корпуса 2 Дальневосточного фронта, рядовой, стрелок. Награжден медалью «За отвагу».

ПЕТРЕНКО Алексей Иванович, родился в 1920 г. в с. Кольцовка Мазановского р-на Амурской обл. Участвовал в Великой Отечественной войне 1941-1945 гг. Награжден орденом Отечественной войны I ст. (1985 г.), медалями юбилейными.

ПЕТРЕНКО Андриан Афанасьевич, родился в 1913 г. Призван в 1941 г. Михайловским РВК Амурской обл. Участвовал в войне с Японией 09.08. - 03.09.1945 г. в составе 181 минометного полка 2 Дальневосточной армии, ефрейтор, шофер. Награжден медалью «За отвагу».

ПЕТРЕНКО Василий Яковлевич, родился в 1915 г. в ст. Ново-Титаровская Динского р-на Краснодарского края. Призван в 1941 г. Бурейским РВК Амурской обл. Участвовал в войне с Японией 09.08. - 03.09.1945 г. в составе 58 стрелкового полка 190 стрелковой дивизии 5 армии 1 Дальневосточного фронта, мл. сержант, наводчик орудия 2 взвода противотанковой обороны. Награжден орденом Отечественной войны II ст. (1985 г.), медалями «За боевые заслуги», юбилейными.

ПЕТРЕНКО Григорий Иванович, родился в 1927 г. в с. Золотоножка Константиновского р-на Амурской обл. Участвовал в Великой Отечественной войне 1941-1945 гг. Награжден орденом Отечественной войны II ст. (1985 г.), медалями юбилейными.

ПЕТРЕНКО Иван Самуилович, родился в 1913 г. в с. Паруновка Серышевского р-на Амурской обл. Призван в 1941 г. Серышевским РВК. Участвовал в войне с Японией 09.08. - 03.09.1945 г. в составе 1589 зенитного артиллерийского полка 2 Краснознаменной армии 2 Дальневосточного фронта, мл. сержант, наводчик пулемета. Награжден медалью «За боевые заслуги».

ПЕТРЕНКО Иван Федорович, родился в 1905 г. Участвовал в войне с Японией 09.08. - 03.09.1945 г. в составе 397 стрелкового полка, рядовой.

ПЕТРЕНКО Иннокентий Ефимович, родился в 1906 г. Призван в 1941 г. Благовещенским РВК Амурской обл. Участвовал в войне с Японией 09.08. - 03.09.1945 г. в составе 477 стрелкового полка 365 стрелковой дивизии 1 Краснознаменной армии 1 Дальневосточного фронта, мл. сержант, наводчик орудия. Награжден медалью «За боевые заслуги».

ПЕТРЕНКО Михаил Семенович, родился в 1915 г. в с. Ивановка Ивановского р-на Амурской обл. Призван в июне 1941 г. Ивановским РВК. Участвовал в Великой Отечественной войне 1941-1945 гг. в составе 1366 зенитного артиллерийского полка 29 зенитной артиллерийской дивизии РГК, старшина, ком. отделения управления. Награжден орденом Отечественной войны II ст. (1985 г.), медалями «За боевые заслуги», «За победу над Германией», юбилейными. (Ивановский р-н, с. Садовое)

ПЕТРЕНКО Николай Федорович, родился в 1922 г. в с. Поповка Ротмистровского р-на Киевской обл. Украинской ССР. Призван 23.06.1941 г. Мазановским РВК Амурской об. Участвовал в Великой Отечественной войне 1941-1945 гг. в составе 25 гв. танковой бригады Западного фронта, гв. ст. сержант, механик-водитель танка Т-34 1 танкового батальона. Был дважды ранен, комиссован. Награжден Орденом Отечественной войны II ст. (1985 г.), медалями «За отвагу», «За победу над Германией». (Мазановский р-н, с. Кольцовка)

ПЕТРЕНКО Федор Борисович, родился в 1915 г. в с. Райчиха Михайловского р-на Амурской обл. Призван в 1941 г. Шимановским РВК Амурской обл. Участвовал в войне с Японией 09.08. - 03.09.1945 г. в составе 70 стрелкового полка 3 стрелковой дивизии 2 Краснознаменной армии 2 Дальневосточного фронта, ефрейтор, снайпер. Награжден орденом Отечественной войны II ст. (1985 г.), медалями «За боевые заслуги», «За победу над Японией».

ПЕТРЕНКО Федор Николаевич, родился 17.02.1915 г. в с. Верхняя Полтавка Константиновского р-на Амурской обл. Призван 04.04.1942 г. Тамбовским РВК Амурской обл. Участвовал в Великой Отечественной войне 1941-1945 гг. в составе 568 стрелкового полка 149 стрелковой дивизии 76 стрелкового корпуса 3 гв. армии Западного, Центрального, 1 Белорусского, 1 Украинского фронтов, старшина, ком. минометного расчета. В феврале 1945 г. в Германии был ранен, считался погибшим. Награжден орденами Отечественной войны I ст. – посмертно, II ст., Славы II и III ст., медалями «За отвагу», «За победу над Германией», юбилейными. Умер в 1995 г. (Константиновский р-н)

ПЕТРЕНКО Филипп Матвеевич, родился в 1916 г. в с. Петропавловка Михайловского р-на Амурской обл. Призван в 1941 г. Бурейским РВК Амурской обл. Участвовал в войне с Японией 09.08. - 03.09.1945 г. в составе 477 стрелкового полка 365 стрелковой дивизии 1 Краснознаменной армии 1 Дальневосточного фронта, мл. сержант, ком. минометного расчета. Награжден медалью «За боевые заслуги».

ПЕТРИК Георгий Кузьмич, родился в 1916 г. в с. Антоновка Мазановского р-на Амурской обл. Призван 01.08.1941 г. Иркутским ГВК. Участвовал в Великой Отечественной войне 1941-1945 гг. в составе 624 стрелкового полка 137 стрелковой дивизии 42 стрелкового корпуса 48 армии 1, 2, 3 Белорусских фронтов, лейтенант, ком. взвода химической защиты. Награжден орденами Отечественной войны II ст. (1985 г.), Красной Звезды, медалями «За победу над Германией», юбилейными.

ПЕТРИЧЕНКО Василий Иванович, родился 10.02.1919 г. в с. Черниговка Архаринского р-на Амурской обл. Призван 17.02.1942 г. Бурейским РВК Амурской обл. Участвовал в Великой Отечественной войне 1941-1945 гг. в составе 858 гв. отд. минометного дивизиона 198 гв. стрелкового полка 68 гв. стрелковой дивизии Донского, Сталинградского, 1, 3 Украинских фронтов, гв. ст. сержант, ком. 122 мм

минометa. Награжден орденами Отечественной войны II ст. (1985 г.), Красной Звезды, медалями «За отвагу», «За боевые заслуги», «За оборону Сталинграда», «За взятие Будапешта», «За победу над Германией», юбилейными. (пгт. Прогресс)

ПЕТРОВ Василий Петрович, родился 28.07.1915 г. в с. Овсянниково Пожеревецкого р-на Ленинградской обл. Призван 15.05.1937 г. Дидовичским РВК Ленинградской обл. Участвовал в войне с Финляндией 1939-1940 гг.. Участвовал в Великой Отечественной войне 1941-1945 гг. в составе 43 артиллерийского полка, сержант, ком. отделения разведки. Награжден медалями «За победу над Германией», юбилейными. (Селемджинский р-н, с. Ольгинск)

ПЕТРОВ Владлен Яковлевич, родился 02.10.1924 г. в г. Сковородино Амурской обл. Призван 13.09.1943 г. Сковородинским РВК. Участвовал в войне с Японией 09.08. - 03.09.1945 г. в составе 385 отдельного батальона морской пехоты Сучанского оборонительного сектора. Награжден орденом Отечественной войны II ст. (1985 г.), медалями «За отвагу», «За победу над Японией», юбилейными. (г. Сковородино)

ПЕТРОВ Данил Федорович, родился 06.02.1922 г. в с. Ивановское Селемджинского р-на Амурской обл. Призван в 1942 г. Минусинским ГВК Красноярского края. Участвовал в войне с Японией 09.08. - 03.09.1945 г. в составе 537 стрелкового полка 386 стрелковой дивизии 25 армии 1 Дальневосточного фронта, ст. сержант, пом. ком. орудия 1 батальона. Награжден орденом Отечественной войны II ст. (1985 г.), медалями «За отвагу», юбилейными. (Селемджинский р-н, с. Селемджинск)

ПЕТРОВ Иван Петрович, родился в 1925 г. Участвовал в Великой Отечественной войне 1941-1945 гг. в составе 11 механизированной бригады 53 гв. танкового корпуса 2 Украинского фронта. Награжден медалями «За победу над Германией», юбилейными. (Бурейский р-н)

ПЕТРОВА Лидия Андреевна, родилась в 1917 г. в с. Ургун Искитимского р-на Новосибирской обл. Призвана в 1943 г. Бурейским РВК Амурской обл. Участвовала в войне с Японией 09.08. - 03.09.1945 г. в составе 99 стрелкового полка 59 стрелковой дивизии 1 Краснознаменной армии 1 Дальневосточного фронта, сержант, санитар санитарной роты. Награждена орденом Отечественной войны II ст. (1985 г.), медалями «За боевые заслуги», юбилейными.

ПЕТРОВ Михаил Иванович, родился в 1922 г. в г. Ржеве Калининской обл. Призван в июле 1941 г. Мазановским РВК Амурской обл. Участвовал в Великой Отечественной войне 1941-1945 гг. в составе 96 тяжелой гаубичной артиллерийской бригады разрушения 23 артиллерийской дивизии прорыва, 8 артиллерийского корпуса прорыва РГК Ленинградского, 2 Белорусского фронтов, лейтенант, ком. батареи, нач. разведки дивизиона. Участник обороны Ленинграда. Награжден орденами Отечественной войны II ст. (1945 г.), Красной Звезды (дважды), медалями «За оборону Ленинграда», юбилейными.

ПЕТРОВ Николай Васильевич, родился в 1913 г. Призван 09.12.1943 г. Мазановским РВК Амурской обл. из п. Норск. Участвовал в войне с Японией 09.08. - 03.09.1945 г. в составе 1299 артиллерийского минометного полка 84 кавалерийской дивизии 1 Дальневосточного фронта, рядовой, телефонист 4 батареи. Награжден медалями «За боевые заслуги», «За победу над Японией».

ПЕТРОВ Николай Максимович, родился в 1922 г. в с. Борисоглебка Октябрьского р-на Амурской обл. Призван в 1941 г. Октябрьским РВК. Участвовал в Великой Отечественной войне 1941-1945 гг. в составе 302 гаубичного артиллерийского полка РГК, рядовой, орудийный номер. Был ранен. Награжден орденом Отечественной войны II ст. (1985 г.), медалями «За отвагу», «За победу над Германией», «За освобождение Праги», юбилейными. (Октябрьский р-н, с. Восточное)

ПЕТРОВ Петр Павлович, родился в 1914 г. в с. Тамбовка Тамбовского р-на Амурской обл. Призван 25.07.1941 г. Селемджинским РВК Амурской обл. Участвовал в Великой Отечественной войне 1941-1945 гг. в составе 730 стрелкового полка 204 стрелковой дивизии 62 армии Сталинградского фронта, рядовой, шофер. В январе 1943 г. был тяжело ранен, комиссован. Инвалид войны II ст. Награжден орденом Отечественной войны II ст. (1985 г.), медалями «За боевые заслуги», «За победу над Германией», юбилейными. (Селемджинский р-н)

ПЕТРОВ Тит Михайлович, родился в 1925 г. в с. Ново-Каменка Свободненского р-на Амурской обл. Участвовал в Великой Отечественной войне 1941-1945 гг. Награжден орденом Отечественной войны II ст. (1985 г.), медалями юбилейными.

ПЕТРУК Анатолий Климентьевич, родился в 1924 г. Участвовал в Великой Отечественной войне 1941-1945 гг. в составе 219 танковой бригады, сержант, радиотелеграфист. Награжден орденом Красной Звезды, медалями «За победу над Германией», юбилейными.

ПЕТРУНЬКО Яков Денисович, родился 13.06.1921 г. в с. Сандата Сальского р-на Ростовской обл. Призван в сентябре 1940 г. Уссурийским РВК Приморского края. Участвовал в войне с Японией 09.08. - 03.09.1945 г. в составе 205 танковой бригады, рядовой, ком. отделения шоферов. Награжден орденом Отечественной войны II ст. (1985 г.), медалями «За победу над Японией», юбилейными. (пгт. Прогресс)

ПЕТРУШЕВСКИЙ Виктор Францевич, родился в 1921 г. в с. Козловка Мазановского р-на Амурской обл. Участвовал в Великой Отечественной войне 1941-1945 гг. Награжден орденом Отечественной войны II ст. (1985 г.), медалями юбилейными.

ПЕТРУШЕВСКИЙ Михаил Францевич, родился в 1924 г. в с. Козловка Мазановского р-на Амурской обл. Призван 16.09.1942 г. Мазановским РВК. Участвовал в войне с Японией 09.08. - 03.09.1945 г. в составе 930 береговой артиллерийской батареи 130 отдельного артиллерийского дивизиона военно-морской базы Тихоокеанского флота, мл. сержант, ком. отделения погребных. Награжден медалью «За победу над Японией».

ПЕТРУШЕНКО Николай Иванович, родился в 1922 г. в с. Леонтьевка Мазановского р-на Амурской обл. Участвовал в Великой Отечественной войне 1941-1945 гг. Награжден орденом Отечественной войны I ст. (1985 г.), медалями юбилейными.

ПЕТУХОВ Евгений Агафонович, родился 22.05.1926 г. в с. Рожнев Лог Парфеновского р-на Алтайского края. Участвовал в Великой Отечественной войне 1941-1945 гг. в составе 1 Украинского фронта, сержант, пулеметчик. Награжден орденом Отечественной войны II ст. (1985 г.), медалями «За освобождение Праги», «За победу над Германией», юбилейными. (пгт. Прогресс)

ПЕТУХОВ Тихон Семенович, родился в 1916 (1915) г. в с. Марково Благовещенского р-на Амурской обл. Призван в 1941 г. Мазановским РВК Амурской обл. Участвовал в Великой Отечественной войне 1941-1945 гг. в составе 1030 артиллерийского полка 78 стрелковой дивизии 33 стрелкового корпуса 27 армии 2 Украинского фронта, рядовой, шофер военно-технического снабжения. Награжден медалью «За боевые заслуги».

ПЕТУШКО Борис Антонович, родился в 1923 г. в Селемджинском р-не Амурской обл. Участвовал в Великой Отечественной войне 1941-1945 гг. Награжден орденом Отечественной войны II ст. (1985 г.), Медалями юбилейными. (Селемджинский р-н)

ПЕТЮКИН Павел Леонтьевич, родился 05.07.1924 г. в п. Петровск Переценского р-на Днепропетровской обл. Украинской ССР. Призван в октябре 1941 г. Артарацким РВК Ферганской обл. Узбекской ССР. Участвовал в войне с Японией 09.08. - 03.09.1945 г. в составе Тихоокеанского флота, матрос, моторист. Награжден медалями «За победу над Японией», юбилейными. (Селемджинский р-н, пгт Февральск)

ПЕЧАГИН (ПИЧАГИН) Алексей Иванович, родился в 1914 г. Призван 14.06.1941 г. Мазановским РВК Амурской обл. из с. Новокиевский Увал. Участвовал в войне с Японией 09.08. - 03.09.1945 г. в составе 388 пушечного артиллерийского полка РГК 2 Краснознаменной армии 2 Дальневосточного фронта, рядовой, тракторный механик. Награжден медалями «За отвагу», «За победу над Японией».

ПЕЧАГИН Григорий Иванович, родился в 1900 г. Призван 03.07.1943 г. Мазановским РВК Амурской обл. из с. Новая Умань. Участвовал в Великой Отечественной войне 1941-1945 гг. в составе 208 стрелкового полка 47 отдельной истребительной противотанковой артиллерийской бригады 3 Белорусского фронта, рядовой, орудийный номер. Награжден орденом Красной Звезды, медалями «За взятие Кенигсберга», «За победу над Германией».

ПЕЧЕНКИН Михаил Федорович (Федотович), родился в октябре 1917 г. в Воловском р-не Тульской обл. Призван в октябре 1939 г. Таганским РВК г. Москва. Участвовал в войне с Японией 09.08. - 03.09.-1945 г. в составе 99 стрелкового полка 59 стрелковой дивизии 1 Краснознаменной армии 1 Дальневосточного фронта, ст. лейтенант, замполит 3 стр. батальона. Награжден орденами Красного Знамени, Отечественной войны I ст. (1985 г.), медалями юбилейными. (г. Благовещенск)

ПЕЧЕНОВ Илья Данилович, родился в 1924 г. Призван 08.09.1943 г. Мазановским РВК Амурской обл. из с. Белоярово. Участвовал в Великой Отечественной войне 1941-1945 гг. в составе 386 стрелкового полка 178 стрелковой дивизии 97 стрелкового корпуса 21 армии Ленинградского фронта, мл. сержант, старшина пулеметной роты. Награжден медалями «За отвагу», «За победу над Германией», юбилейными.

ПЕЧЕРИН Яков Петрович, родился в 1900 г. Призван Мазановским РВК Амурской обл. из с. Граматуха. Участвовал в Великой Отечественной войне 1941-1945 гг. в составе 3 пулеметного батальона 15 механизированной бригады 4 гв. механизированного корпуса 3 Украинского фронта. Был тяжело ранен, комиссован. Награжден медалью «За победу над Германией».

ПЕЧЕРИЦА Алексей Кириллович, родился 14.12.1914 г. в с. Андреевка Чернянского р-на Белгородской обл. Призван 20.08.1941 г. Мазановским РВК Амурской обл. из с. Белоярово. Участвовал в Великой Отечественной войне 1941-1945 гг. в составе отдела контрразведки «СМЕРШ» 65 стрелкового корпуса 33 армии Западного, 3 Белорусского фронтов; в войне с Японией 09.08. - 03.09.1945 г. в составе 5 армии 1 Дальневосточного фронта, рядовой, шофер. Награжден орденами Отечественной войны II ст. (1985 г.), Красной Звезды, медалями «За отвагу, «За боевые заслуги», «За победу над Германией», юбилейными.

ПЕЧЕРИЦА Яков Порфирьевич, родился в 1910 г. в г. Шимановск Амурской обл. Призван в июле 1942 г. Шимановским РВК. Участвовал в Великой Отечественной войне 1941-1945 гг. Награжден орденом Отечественной войны II ст. (1985 г.), медалями юбилейными.

ПЕЧЕРСКИЙ Даниил Александрович, родился в 1918 г. Призван 25.03.1942 г. Свободненским РВК Амурской обл. Участвовал в Великой Отечественной войне 1941-1945 гг. в составе 178 стрелковой дивизии 21 армии Ленинградского фронта, сержант, наблюдатель зенитной артиллерийской роты. Награжден медалью «За отвагу».

ПЕЧКИН Андрей Никифорович, родился в 1917 г. в с. Озеряне Белогорского р-на Амурской обл. Призван Белогорским РВК. Участвовал в Великой Отечественной войне 1941-1945 гг.; в войне с Японией 09.08 - 03.09.1945 г. в составе 310 стрелкового полка, рядовой, стрелок. Штурмовал Берлин, был ранен. Награжден орденом Отечественной войны II ст. (1985 г.), медалями «За победу над Германией», «За победу над Японией», юбилейными. (Белогорский р-н, с. Возжаевка)

ПЕЧКУРОВ Ефим Ефимович, родился в 1914 г. в д. Петруши Шимановского р-на Амурской обл. Призван 09.08.1941 г. Шимановским РВК. Участвовал в Великой Отечественной войне 1941-1945 гг. в составе 151 стрелкового полка 8 стрелковой дивизии 1 Украинского, Брянского фронтов; 1161 стрелкового полка 351 стрелковой дивизии 95 стрелкового корпуса 4 Украинского фронта, ст. лейтенант - капитан, ком. 8 стр. роты 3 стр. батальона. Награжден орденами Отечественной войны I ст. (1945 г.), Красной Звезды (двжды).

ПИВЕНЬ Василий Иванович, родился в 1921 г. в с. Воскресеновка Михайловского р-на Амурской обл. Призван в 1941 г. Михайловским РВК. Участвовал в войне с Японией 09.08. - 03.09.1945 г. в составе 112 стрелкового полка 190 стрелковой дивизии 5 армии 1 Дальневосточного фронта, мл. сержант, ком. отделения 9 стр. роты. Награжден орденом Отечественной войны II ст. (1985 г.), медалями «За отвагу», юбилейными.

ПИВЕНЬ Василий Иванович, родился в 1926 г. в с. Белогорье Благовещенского р-на Амурской обл. Принимал участие в Великой Отечественной войне 1941-1945 гг. Награжден орденом Отечественной войны II ст. (1985 г.), медалями юбилейными. (г. Благовещенск)

ПИВОВАРЕНКО Яков Антонович, родился в 1912 г. в с. Белоярово Мазановского р-на Амурской обл. Участвовал в Великой Отечественной войне 1941-1945 гг. Награжден орденом Отечественной войны II ст. (1985 г.), медалями юбилейными.

ПИВОВАРОВ Владимир Иванович, родился 15.07.1913 г. в с. Андреевка Змиевского р-на Харьковской обл. Украинской ССР. Призван в июне 1941 г. Константиновским РВК Фрунзенской обл. Киргизской ССР. Участвовал в Великой Отечественной войне 1941-1945 гг. в составе 296 гаубичного артиллерийского полка 1 гаубичной артиллерийской бригады 3 артиллерийской дивизии прорыва РГК, рядовой, орудийный номер. Награжден орденом Отечественной войны II ст. (1985 г.), медалями «За отвагу», «За освобождение Праги», «За победу над Германией», юбилейными. (Бурейский р-н)

ПИДАН Алексей Трофимович, родился в 1921 г. в с. Таскино Мазановского р-на Амурской обл. Призван в октябре 1940 г. Биробиджанским РВК Еврейской АО Хабаровского края. Участвовал в Великой Отечественной войне 1941-1945 гг. в составе 88 тяжелой гаубичной артиллерийской бригады разрушения 13 артиллерийской дивизии прорыва РГК Брянского, Воронежского, 1, 2, 4 Украинских фронтов, рядовой, шофер хозяйственного отделения 1 дивизиона. Награжден орденами Отечественной войны II ст. (1985 г.), Красной Звезды, медалями «За боевые заслуги», «За победу над Германией», юбилейными.

ПИДАН Иван Федосеевич, родился 08.08.1927 г. в с. Граматуха Мазановского р-на Амурской обл. Призван 28.11.1944 г. Мазановским РВК из с. Мазаново. Участвовал в войне с Японией 09.08. - 03.09.1945 г. Рядовой. Награжден медалями «За победу над Японией», юбилейными. Умер 07.11.1983 г. (Мазановский р-н, с. Мазаново)

ПИДАН Петр Трофимович, родился в 1918 г. в с. Таскино Мазановского р-на Амурской обл. Участвовал в Великой Отечественной войне 1941-1945 гг. Награжден орденом Отечественной войны II ст. (1985 г.), медалями юбилейными.

ПИДАН Трофим Сысоевич, родился в 1920 г. в с. Граматуха Мазановского р-на Амурской обл. Призван в октябре 1940 г. Мазановским РВК. Участвовал в войне с Японией 09.08. - 03.09.1945 г. в составе 1 танкового батальона 171 отдельной танковой бригады 15 армии 2 Дальневосточного фронта, сержант, ст. бригадир ремонтного взвода. Награжден орденом Отечественной войны II ст. (1985 г.), медалями «За боевые заслуги», «За победу над Японией», юбилейными.

ПИДАН Яков Федосеевич, родился 22.06.1920 г. в с. Граматуха Мазановского р-на Амурской обл. Призван в октябре 1940 г. Мазановским РВК. Участвовал в Великой Отечественной войне 1941-1945 гг. в составе отдельного минометного батальона 66 - 11 гв. отдельной морской стрелковой бригады 64 армии Карельского, Сталинградского фронтов, ст. сержант - гв. лейтенант, ком. взвода 2 минометной роты. Был тяжело ранен, комиссован. Награжден орденом Красной Звезды, медалями «За победу над Германией», «За оборону Сталинграда», юбилейными. Умер 28.07.1977 г.

ПИКА Петр Маркович, родился в 1913 г. в д. Екатериновка Буденовского р-на Приморского края. Призван 02.07.1942 г. Зейским РВК Амурской обл. Участвовал в войне с Японией 09.08. - 03.09.1945 г. в составе тракторных армейских мастерских № 76. Сержант, делопроизводитель. Награжден медалями «За победу над Японией», юбилейными. (Селемджинский р-н, с. Огоджа)

ПИКУЛЕВ Павел Михайлович, родился в 1923 г. в с. Троицкое Ивановского р-на Амурской обл. Призван в декабре 1941 г. Магдагачинским РВК Амурской обл. Принимал участие в Великой Отечественной войне 1941-1945 гг. в составе 97 отдельной тяжелой гаубичной артиллерийской бригады 22 артиллерийской дивизии прорыва РГК 2 Украинского, 1 Белорусского, фронтов, ефрейтор, ст. телефонист. Был ранен при штурме Берлина. Награжден орденами Красной Звезды, Славы III ст. за Берлин, медалями «За отвагу», «За взятие Берлина». (г. Зея)

ПИКАЛОВ Андрей Алексеевич, родился в 1926 г. в с. Березовка Ивановского р-на Амурской обл. Участвовал в войне с Японией 09.08. - 03.09.1945 г. Был ранен. Награжден орденом Отечественной войны II ст. (1985 г.), медалями юбилейными. (Ивановский р-н)

ПИКАЛОВ Владимир Антонович, родился в 1926 г. в с. Березовка Ивановского р-на Амурской обл. Призван в 1943 г. Ивановским РВК. Участвовал в войне с Японией 09.08. - 03.09.1945 г. в составе 316 стрелкового полка 187 стрелковой дивизии 1 Дальневосточного фронта, мл. сержант, пулеметчик 6 стр. роты. Награжден медалью «За отвагу».

ПИКАЛОВ Степан (Стефан) Алексеевич, родился в 1914 г. в с. Березовка Ивановского р-на Амурской обл. Призван в 1942 г. Ивановским РВК. Участвовал в войне с Японией 09.08. - 03.09.1045 г. в составе 477 стрелкового полка 365 стрелковой дивизии 1 Краснознаменной армии 1 Дальневосточного фронта, сержант, ком. отделения стр. роты. Награжден орденом Отечественной войны II ст. (1985 г.), медалями «За боевые заслуги», юбилейными.

ПИКУЛЬ Дмитрий Степанович, родился в 1912 г. в с. Христиновка Мазановского р-на Амурской обл. Призван 11.08.1941 г. Мазановским РВК из с. Христиновка. Участвовал в войне с Японией 09.08. - 03.09.1945 г. в составе 61 истребительной противотанковой бригады 5 армии 1 Дальневосточного фронта, рядовой, шофер. Награжден орденом Отечественной войны II ст. (1985 г.), медалями «За победу над Японией», юбилейными. (Мазановский р-н, с. Христиновка)

ПИКУЛЬ Иван Петрович, родился в 1916 г. в с. Мазаново Мазановского р-на Амурской обл. Участвовал в Великой Отечественной войне 1941-1945 гг. в составе 134 стрелкового полка 125 стрелковой дивизии 53 армии Степного фронта, рядовой, стрелок 4 стр. роты 2 стр. батальона. Был тяжело ранен, комиссован. Инвалид войны. Награжден орденом Отечественной войны I ст. (1985 г.), медалями «За отвагу», «За победу над Германией», юбилейными. (Мазановский р-н, с. Мазаново)

ПИКУЛЬ Макар Иосифович, родился в 1905 г. в с. Христиновка Овручского р-на Киевской обл. Украинской ССР. Призван 25.11.1941 г. Мазановским РВК Амурской обл. Участвовал в войне с Японией 09.08. - 03.09.1945 г. в составе 112 стрелкового полка 190 стрелковой дивизии 5 армии 1 Дальневосточного фронта, рядовой роты ПТР 3 батареи. Награжден медалями «За отвагу», «За победу над Японией».

ПИКУЛЬ Петр Трофимович, родился в 1915 г. в с. Мазаново Мазановского р-на Амурской обл. Участвовал в Великой Отечественной войне 1941-1945 гг. Награжден орденом Отечественной войны I ст. (1985 г.), медалями юбилейными.

ПИЛИПЕНКО Григорий Яковлевич, родился в 1920 г. Призван 02.08.1940 г. Новопокровским РВК Ворошиловградской обл. Украинской ССР. Участвовал в Великой Отечественной войне 1941-1945 гг. в составе 55 стрелковой дивизии, рядовой, орудийный номер батареи 85 мм пушек. Награжден медалью «За победу над Германией». (Ивановский р-на, с. Правовосточное)

ПИЛИПЕНКО Иван Павлович, родился 10.09.1924 г. в с. Поповка Бахмачского р-на Черниговской обл. Украинской ССР. Призван 15.08.1942 г. Мазановским РВК Амурской обл. из п. Норск. Участвовал в войне с Японией 09.08. – 03.09.1945 г. в составе 87 стрелкового полка 26 стрелковой дивизии, рядовой, шофер. Награжден орденом Отечественной войны II ст. (1985 г.), медалями «За боевые заслуги», «За победу над Японией», юбилейными. (Мазановский р-н – в н.вр. Селемджинский р-н, п. Норск)

ПИЛИПЕНКО Павел Митрофанович, родился в 1899 г. на ст. Бахмач Черниговского р-на Черниговской обл. Украинской ССР. Участвовал в Гражданской войне в составе 105 стрелкового партизанского полка с июля 1918 г. по август 1921 г. Призван 13.08.1945 г. Мазановским РВК Амурской обл. из п. Норск. Участвовал в войне с Японией 09.08. - 03.09.1945 г. в составе 8 стрелкового полка. Награжден орденом Отечественной войны II ст. (1985 г.), медалями «За победу над Японией», юбилейными. (Селемджинский р-н)

ПИЛИПЕНКО Петр Васильевич, родился в 1913 г. Призван в 1941 г. Тындинским РВК. Участвовал в войне с Японией 09.08. - 03.09.1945 г. в составе 1053 стрелкового полка 300 стрелковой дивизии 1 Краснознаменной армии 1 Дальневосточного фронта, ефрейтор, номер противотанкового орудия. Награжден медалями «За боевые заслуги», «За победу над Японией», юбилейными.

ПИЛЬВ Карл Карлович, родился 11.08.1921 г. в с. Саарде Пярнуского р-на Эстонской ССР. Призван 03.07.1941 г. Пярнуским РВК. Участвовал в Великой Отечественной войне 1941-1945 гг. в составе 27 стрелкового полка 7 стрелковой дивизии Калининского, 2 Прибалтийского фронтов, ефрейтор, наводчик ПТР. Был ранен. Награжден орденами Отечественной войны II ст. (1985 г.), Славы III ст., медалями «За победу над Германией», юбилейными. (Селемджинский р-н, п. Златоустовск).

ПИЛЬЩИКОВ Иван Иванович, родился в 1920 г. в с. Николаевка Ивановского р-на Амурской обл. Призван в 1942 г. Нанайским РВК Хабаровского края. Участвовал в войне с Японией 09.08. - 03.09.1045 г. в составе 477 стрелкового полка 365 стрелковой дивизии 1 Краснознаменной армии 1 Дальневосточного фронта, рядовой, телефонист. Награжден орденом Отечественной войны II ст. (1985 г.), медалями «За боевые заслуги», юбилейными.

ПИЛЮГИНА Анна Ивановна, родилась в 1921 г. в с. Санково Грайворонского р-на Курской обл. Призвана в 1943 г. Бурейским РВК Амурской обл. Участвовала в войне с Японией 09.08. - 03.09.1945 г. в составе 65 артиллерийского полка 3 стрелковой дивизии 2 Краснознаменной армии 2 Дальневосточного фронта, ст. сержант, ст. повар 2 дивизиона. Награждена медалью «За отвагу».

ПИЛЮГИН Владимир Васильевич, родился в 1911 г. в г. Оренбурге Оренбургской обл. Призван 18.02.1943 г. Мазановским РВК из с. Белоярово. Участвовал в Великой Отечественной войне 1941-1945 гг. в составе отдельной роты противотанковых ружей 63 механизированной бригады 7 механизированного корпуса Брянского, 1 Белорусского, 2 Украинского фронтов, рядовой, стрелок ПТР. 24.06.1944 г. был тяжело ранен. Награжден орденами Красного Знамени, Отечественной войны II ст. (1985 г.), медалями «За победу над Германией», юбилейными.

ПИМАНОВ Евгений Дмитриевич, родился 08.03.1918 г. в г. Сальске Ростовской обл. Участвовал в Великой Отечественной войне 1941-1945 гг. в составе 5 кавалерийского полка 9 кавалерийской дивизии Юго-Западного, Сталинградского фронтов; 613 стрелкового полка 91 стрелковой дивизии 54 стрелкового корпуса 51 армии 4 Украинского фронта; 12 гв. казачьей дивизии 5 гв. Донского казачьего корпуса, ст. лейтенант, ком. сабельного взвода, пом. нач. оперативного отдела. Был дважды ранен и контужен. Награжден орденами Отечественной войны II ст. (1985 г.), Красной Звезды, медалями «За победу над Германией», юбилейными. Умер 11.12.1991 г (Мазановский р-н, с. Красноярово)

ПИМКИН Иван Андреевич, родился в 1916 г. в с. Кипчаково Караблинского р-на Рязанской обл. Призван в июле 1941 г. Архаринским РВК Амурской обл. Участвовал в войне с Японией 09.08. - 03.09.1945 г. в составе 219 артиллерийского полка 396 стрелковой дивизии 2 Краснознаменной армии 2 Дальневосточного фронта, сержант, тракторный механик 3 дивизиона. Награжден орденом Отечественной войны II ст. (1985 г.), медалями «За отвагу», юбилейными.

ПИНДЮК Василий Давыдович, родился в 1902 г. в с. Половецкое Киевской обл. Украинской ССР. Призван 14.03.1942 г. Мазановским РВК Амурской обл. из с. Каменка. Участвовал в войне с Японией 09.08. – 03.09.1945 г. в составе 2 Дальневосточного фронта, рядовой. Награжден медалями «За победу над Японией», юбилейными. Умер 08.04.1966 г. (Мазановский р-н, с. Каменка)

ПИНДЮК Михаил Степанович, родился 19.02.1916 г. в с. Мазаново Мазановского р-на Амурской обл. Призван 24.07.1941 г. Мазановским РВК. Участвовал в Великой Отечественной войне 1941-1945 гг. в составе 10 отдельного электротехнического батальона 5 гв. отдельной моторизованной инженерной бригады специального назначения Калининского, 1 Прибалтийского фронтов, рядовой, электрик. Был ранен. Награжден орденом Отечественной войны II ст. (1985 г.), медалями «За отвагу», «За боевые заслуги», «За победу над Германией», юбилейными. Умер 09.03.1985 г (Октябрьский р-н, с. Восточное)

ПИНДЮК Николай Давыдович, родился в 1906 г. в г. Белая Церковь Киевской обл. Украинской ССР. Призван 10.07.1941 г. Мазановским РВК Амурской обл. из с. Мазаново. Участвовал в войне с Японией 09.08. - 03.09.1945 г. в составе 388 пушечного артиллерийского полка РГК 2 Краснознаменной армии 2 Дальневосточного фронта, рядовой, шофер. Награжден орденом Отечественной войны II ст. (1985 г.), медалями «За отвагу», «За победу над Японией», юбилейными. Умер в 1983 г.

ПИНДЮРОВ Павел Федорович, родился в 1923 г. в с. Будунда (Усть-Ивановка) Благовещенского р-на Амурской обл. Призван 10.05.1945 г. Мазановским РВК Амурской обл. из п. Норск. Участвовал в войне с Японией 09.08. - 03.09.1945 г. в составе 682 отдельной кабельно-шестовой роты 2 Краснознаменной армии 2 Дальневосточного фронта, ефрейтор, ст. линейный надсмотрщик. Награжден медалями «За боевые заслуги», «За победу над Японией».

ПИНЕГА Кондратий Яковлевич, родился в 1915 г. в с. Новая Умань Мазановского р-на Амурской обл. Призван в 1936 г. Мазановским РВК. Участвовал в Великой Отечественной войне 1941-1945 гг. в составе 302 стрелкового полка 29 стрелковой дивизии 103 стрелкового корпуса 6 гв. армии 1 Прибалтийского фронта, ст. сержант, повар 2 стр. батальона. Награжден орденом Отечественной войны I ст. (1985 г.), медалями «За боевые заслуги», «За победу над Германией», юбилейными.

ПИНЕГА Никифор Антонович, родился 17.12.1921 г. в с. Путятино Мазановского р-на Амурской обл. Участвовал в Великой Отечественной войне 1941-1945 гг. в составе ОКР «СМЕРШ» 9 гв. механизированной бригады 3 гв. механизированного корпуса Воронежского, 1 Прибалтийского фронтов, гв. лейтенант, оперативный уполномоченный. Был трижды ранен. Награжден орденами Отечественной войны I ст. (1985 г.), Красной Звезды, медалями «За оборону Ленинграда», «За оборону Сталинграда», «За взятие Кенигсберга», «За победу над Германией», «За победу над Японией», «За освобождение Кореи», юбилейными. Умер 23 ноября 1986 г. (Казахская ССР, г. Булаево)

ПИНЧУК Василий Исаевич, родился в 1905 г. Призван 10.07.1941 г. Мазановским РВК Амурской обл. из с. Путятино. Участвовал в войне с Японией 09.08. – 03.09.1945 г. в составе 258 отдельной танковой бригады 2 Краснознаменной армии 2 Дальневосточного фронта, ст. сержант, ком. отделения роты ПТР. Награжден медалями «За отвагу», «За победу над Японией».

ПИНЧУК Иван Максимович, родился в 1919 г. в с. Копанки Россошанского р-на Воронежской обл. Призван 19.02.1942 г. Мазановским РВК Амурской обл. из с. Путятино. Участвовал в Великой Отечественной войне 1941-1945 гг. Рядовой. Награжден орденом Отечественной войны II ст. (1985 г.), медалями юбилейными.

ПИНЧУК Матвей Сергеевич, родился в 1916 г. в д. Копанки Россошанского р-на Воронежской обл. Призван 20.02.1942 г. Мазановским РВК Амурской обл. из п. Норск. Участвовал в Великой Отечественной войне 1941-1945 гг. Рядовой. Награжден орденом Отечественной войны II ст. (1985 г.), медалями юбилейными.

ПИНЬДЮКОВ Владимир Григорьевич, родился в 1927 г. в с. Мазаново Мазановского р-на Амурской обл. Участвовал в войне с Японией 09.08. - 03.09.1945 г. Награжден орденом Отечественной войны II ст. (1985 г.), медалями «За победу над Японией», юбилейными.

ПИПЕКИН Федор Иванович, родился в 1921 г. в с. Вознесеновка Тамбовского р-на Амурской обл. Призван в 1939 г. Участвовал в Великой Отечественной войне 1941-1945 гг. Был ранен. Награжден Орденом Отечественной войны II ст. (1985 г.), медалями «За победу над Германией», юбилейными. Умер в 1997 г. (Константиновский р-не)

ПИРОГ Николай Иванович, родился в 1927 г. в с. Лефинка Ивановского р-на Приморского края. Призван в 1944 г. Магдагачинским РВК Амурской обл. Участвовал в войне с Японией 09.08. – 03.09.1945 г. в составе 560 стрелкового полка 345 стрелковой дивизии 1 Дальневосточного фронта, рядовой, наводчик противотанкового ружья роты ПТР. Награжден орденом Отечественной войны II ст. (1985 г.), медалями «За боевые заслуги», юбилейными.

ПИРОГАНОВ Федор Степанович, родился в 1930 г. в г. Могочи Читинской обл. С апреля 1944 г. - юнга ВМФ. Участвовал в войне с Японией 09.08. - 03.09.1945 г. в составе плавбазы № 2 Зее-Бурейской

бригады речных кораблей Краснознаменной Амурской флотилии. Награжден орденом Отечественной войны II ст. (1985 г.), медалями «Нахимова», юбилейными. (г. Благовещенск)

ПИРОГОВ Иван Андреевич, родился в 1914 г. Участвовал в Великой Отечественной войне 1941-1945 гг. Награжден медалями «За победу над Германией», юбилейными. (Мазановский р-н, с. Красноярово)

ПИСКУН Елена Семеновна, родилась в 1923 г. в с. Чернетчино Белогорского р-на Амурской обл. Призвана в 1943 г. Ленинским РВК г. Комсомольска-на-Амуре Хабаровского края. Участвовала в войне с Японией 09.08. - 03.09.1945 г. в составе 15 артиллерийского полка 39 стрелковой дивизии 1 Краснознаменной армии 1 Дальневосточного фронта, мл. сержант, ст. повар хоз. отделения 3 дивизиона. Награждена медалями «За боевые заслуги», юбилейными.

ПИСКУНОВ Александр Андреевич, родился в 1910 г. в с. Богородское Ивановского р-на Амурской обл. Призван в июле 1941 г. Благовещенским РВК Амурской обл. Участвовал в войне с Японией 09.08. - 03.09.1945 г. в составе 388 пушечного артиллерийского полка РГК 2 Краснознаменной армии 2 Дальневосточного фронта, сержант, зам. ком. орудия 3 батареи. Награжден медалью «За боевые заслуги».

ПИСКУНОВ Иван Григорьевич, родился в 1910 г. в с. Покровка Ивановского р-на Амурской обл. Призван 13.07.1942 г. Мазановским РВК Амурской обл. из с. Новокиевский Увал. Участвовал в Великой Отечественной войне 1941-1945 гг. в составе 1 дивизиона 86 гв. артиллерийского полка; 109 гв. стрелкового полка; 1032 гаубичного артиллерийского полка 37 гв. стрелковой дивизии Центрального, Белорусского, 1, 2 Белорусских фронтов, гв. рядовой, повозочный отделения боепитания. Был четырежды ранен. Награжден орденами Отечественной войны II ст. (1985 г.), Красной Звезды - двумя, медалями «За боевые заслуги», «За победу над Германией», юбилейными.

ПИСКУНОВ Тихон Яковлевич, родился 12.06.1922 г. в с. Подгорные Вилюши Мордовской АССР. Призван в 1942 г. Участвовал в Великой Отечественной войне 1941-1945 гг. в составе 98 стрелковой бригады Южного, 1 Украинского фронтов, мл. лейтенант, ком. химвзвода. Награжден орденом Отечественной войны II ст. (1985 г.), медалями «За боевые заслуги», «За победу над Германией», юбилейными. (г. Райчихинск)

ПИТИН Иван Корнилович, родился в 1913 г. в с. Талали Свободненского р-на Амурской обл. Призван в 1942 г. Магдагачинским РВК Амурской обл. Участвовал в войне с Японией 09.08. - 03.09.1945 г. в составе 560 стрелкового полка 345 стрелковой дивизии 1 Дальневосточного фронта, сержант, ком. отд. 1 пулеметной роты 1 стр. батальона. Награжден орденом Отечественной войны II ст. (1985 г.), медалями «За боевые заслуги», юбилейными.

ПЛАКСИН Кондратий Макарович, родился в 1904 г. в с. Шайдорово Сузунского р-на Новосибирской обл. Призван в 1941 г. Сковородинским РВК Амурской обл. Участвовал в войне с Японией 09.08. - 03.09.1945 г. в составе 112 стрелкового полка 190 стрелковой дивизии 5 армии 1 Дальневосточного фронта, ефрейтор, стрелок 1 стр. роты. Награжден медалью «За боевые заслуги».

ПЛАКСИН Николай Федорович, родился в 1920 г. в с. Лебедино Мазановского р-на Амурской обл. Призван 20.09.1941 г. Канским РВК Красноярского края. Участвовал в Великой Отечественной войне 1941-1945 гг. в составе роты технического обеспечения 3 гв. механизированной бригады 1 гв. механизированного корпуса 3 Украинского фронта, гв. сержант, повар. Был ранен в бою под Москвой. Награжден орденом Отечественной войны II ст. (1985 г.), медалями «За боевые заслуги», «За победу над Германией», юбилейными.

ПЛАКСИН Сергей Степанович, родился в 1919 г. в с. Лебедино Мазановского р-на Амурской обл. Призван в 1939 г. Свободненским РВК Амурской обл. Участвовал в Великой Отечественной войне 1941-1945 гг. в составе 2 авиационной эскадрильи 6 истребительного авиационного полка 269 истребительной авиационной дивизии Юго-Западного, Сталинградского, Воронежского, Степного, Украинского фронтов, старшина, авиационный механик. Награжден орденом Отечественной войны II ст. (1985 г.), медалями «За отвагу» - двумя, «За победу над Германией», юбилейными.

ПЛАТОНОВ Маркел Тимофеевич, родился в 1925 г. Призван в 1942 г. Серышевским РВК Амурской обл. Участвовал в войне с Японией 09.08. - 03.09.1945 г. в составе 639 стрелкового полка 231 стрелковой дивизии 1 Краснознаменной армии 1 Дальневосточного фронта, мл. сержант, снайпер 8 стр. роты. Награжден медалью «За отвагу».

ПЛАТОНОВ Петр Евдокимович, родился в 1911 г. Призван Шимановским РВК Амурской обл. Участвовал в Великой Отечественной войне 1941-1945 гг. в составе особой автоматной роты 52 стрелковой бригады Центрального фронта, старшина. В ноябре 1941 г. был тяжело ранен, комиссован. Призван Шимановским РВК. Участвовал в войне с Японией 09.08. - 03.09.1945 г. в составе 203 рабочего батальона 2 Краснознаменной армии 2 Дальневосточного фронта. Награжден медалью «За оборону Москвы».

ПЛАТУНОВ Александр Яковлевич, родился в 1916 г. в д. Витля Уржумского р-на Кировской обл. Призван 25.07.1941 г. Мазановским РВК Амурской обл. из с. Новокиевский Увал. Участвовал в Великой Отечественной войне 1941-1945 гг. Рядовой. Награжден орденом Отечественной войны II ст. (1985 г.), медалями юбилейными.

ПЛАШКИН Алексей Григорьевич, родился в 1918 г. в п. Серго-Шалинский Шалинского р-на Свердловской обл. Призван 25.11.1942 г. Мазановским РВК Амурской обл. из с. Белоярово. Участвовал в Великой Отечественной войне 1941-1945 гг. Рядовой. Награжден орденом Отечественной войны I ст. (1985 г.), медалями «За победу над Германией», юбилейными.

ПЛЕСНИВЦЕВ Юрий Григорьевич, родился в 1927 г. в с. Талдан Сковородинского р-на Амурской обл. Призван 15.11.1944 г. Сковородинским РВК. Участвовал в войне с Японией 09.08. - 03.09.1945 г. в составе 345 стрелкового полка 27 стрелковой дивизии 132 стрелкового корпуса 15 армии 2 Дальневосточного фронта, рядовой, снайпер. Награжден орденом Отечественной войны II ст. (1985 г.), медалями «За победу над Японией», юбилейными. (Мазановский р-н, с. Ульма)

ПЛЕСОВСКИХ Александр Михайлович, родился в 1916 г. в д. Русаки Вагайского р-на Тюменской обл. Призван в 1941 г. Благовещенским ГВК Амурской обл. Участвовал в войне с Японией 09.08. - 03.09.1945 г. в составе 57 стрелкового полка 12 стрелковой дивизии 2 Краснознаменной армии 2 Дальневосточного фронта, ст. сержант, ком. минометного расчета. Награжден медалью «За отвагу».

ПЛЕЧКО Василий Дмитриевич, родился в 1924 г. в с. Золотоножка Константиновского р-на Амурской обл. Участвовал в Великой Отечественной войне 1941-1945 гг. Награжден орденом Отечественной войны II ст. (1985 г.), медалями юбилейными.

ПЛЕШАКОВ Василий Николаевич, родился в 1923 г. в д. Александровка Кимрского р-на Калининской обл. Призван 09.03.1942 г. Мазановским РВК Амурской обл. из с. Усть-Норск. Участвовал в войне с Японией 09.08. - 03.09.1945 г. в составе 22 стрелковой дивизии 1 Краснознаменной армии 1 Дальневосточного фронта, рядовой, наводчик ручного пулемета. Награжден орденом Отечественной войны II ст. (1985 г.), медалями «За отвагу», «За победу над Японией», юбилейными.

ПЛЕШКЕВИЧ Василий Степанович, родился 20.12.1927 г. в с. Ястреб Красноярского края. Призван 28.11.1944 г. Мазановским РВК Амурской обл. из с. Романкауцы. Участвовал в Великой Отечественной войне 1941-1945 гг. Награжден медалями «За победу над Германией», «За победу над Японией», юбилейными.

ПЛОТНИКОВ Александр Николаевич, родился 25.03.1922 г. в с. Платоново Завитинского р-на Амурской обл. Призван 19.02.1942 г. Завитинским РВК. Участвовал в войне с Японией 09.08. - 03.09.1945 г. в составе 896 отдельного батальона связи, рядовой, кладовщик. Награжден медалями «За победу над Японией», юбилейными. (Селемджинский р-н, п. Мариинск)

ПЛОТНИКОВ Андрей Николаевич, родился в 1914 г. в д. Шуряево Крутинского р-на Омской обл. Призван 10.07.1941 г. Мазановским РВК Амурской обл. из с. Новокиевский Увал. Участвовал в войне с Японией 09.08. - 03.09.1945 г. в составе 388 пушечного артиллерийского полка РГК 2 Краснознаменной армии 2 Дальневосточного фронта, мл. сержант, орудийный мастер. Награжден орденом Отечественной войны II ст. (1985 г.), медалями «За боевые заслуги», «За победу над Японией», юбилейными.

ПЛОТНИКОВ Василий Иванович, родился 18.03.1915 г. в д. Мангидай Сретенского р-на Читинской обл. Призван 10.07.1941 г. Тамбовским РВК Амурской обл. Участвовал в Великой Отечественной войне 1941-1945 гг. в составе 1229 гаубичного артиллерийского полка 58 гаубичной артиллерийской бригады 18 артиллерийской дивизии прорыва РГК Ленинградского, 2 Белорусского фронтов, ст. сержант, ком. отделения радиосвязи. Награжден орденами Отечественной войны II ст. (1985 г.), Красной Звезды, Славы III ст., медалями «За оборону Ленинграда», «За победу над Германией», юбилейными. Умер в 1992 г. (Константиновский р-н)

ПЛОТНИКОВ Иван Нестерович, родился в 1927 г. Участвовал в войне с Японией 09.08. - 03.09.1945 г. в составе 34 механизированного Уссурийского стрелкового полка, освобождал Северную Корею. Награжден медалями «За победу над Японией», юбилейными. (Бурейский р-н)

ПЛОТНИКОВА Клавдия Ивановна, родилась в 1909 г. в с. Мангидай Сретенского р-на Читинской обл. Участвовала в войне с Японией 09.08. - 03.09.1945 г. в составе эвакогоспиталя, санитарка. Награждена орденом Отечественной войны II ст. (1985 г.), медалями юбилейными. (Константиновский р-н)

ПЛОТНИКОВ Михаил Николаевич, родился 19.09.1919 г. в с. Платово Завитинского р-на Амурской обл. Призван в 1939 г. Благовещенским ГВК Амурской обл. Участвовал в войне с Японией 09.08. - 03.09.1945 г. в составе 1 Дальневосточного фронта. Награжден медалями «За победу над Японией», юбилейными. (г. Шимановск)

ПЛОТНИКОВ Николай Васильевич, родился в 1920 г. с. Плотниково Мишинского р-на Челябинской обл. Призван 23.09.1940 г. Мазановским РВК Амурской обл. из п. Норск. Участвовал в войне с Японией 09.08. – 03.09.1945 г. в составе 352 стрелковой дивизии 1 Дальневосточного фронта, ст. сержант, ком. пулеметного отделения. Награжден орденом Отечественной войны II ст. (1985 г.), медалями «За победу над Японией», юбилейными. (Селемджинский р-н, с. Бысса)

ПЛОТНИКОВА Лукерья Григорьевна, родилась в 1920 г. Призвана в 14.07.1942 г. Участвовала в войне с Японией 09.08. 03.09.1945 г. в составе 55 отдельного батальона воздушного наблюдения, оповещения, связи 94 дивизии ПВО Забайкальской армии ПВО. Рядовой, наблюдатель. Награждена медалями «За победу над Японией», юбилейными. (Мазановский р-н, с. Новокиевский Увал)

ПЛОТНИКОВ Николай Иванович, родился в 1925 г. в с. Лока Шкотовского р-на Приморского края. Призван 09.03.1943 г. Зейским РВК Амурской обл. Участвовал в Великой Отечественной войне 1941-1945 гг. в составе 192 тяжелой гаубичной артиллерийской бригады, 1266 стрелкового полка 385 стрелковой дивизии 1, 2 Украинских фронтов, ефрейтор, орудийный номер 3 батареи 120 мм минометов. Награжден медалями «За отвагу», «За боевые заслуги». (Зейский р-н, п. Юбилейный)

ПЛОТНИКОВ Николай Иванович, родился в 1912 г. д. Оглухино Крутинского р-на Омской обл. Призван 06.03.1942 г. Селемджинским РВК Амурской обл. Участвовал в Великой Отечественной войне 1941-1945 гг. в составе 1392 стрелкового полка 422 стрелковой дивизии 57 армии Юго-Западного фронта, рядовой, ком. отделения взвода химической защиты. Награжден медалью «За отвагу».

ПЛОТНИКОВ Николай Иванович, родился в 1920 г. в с. Лохвицы Белогорского р-на Амурской обл. Участвовал в Великой Отечественной войне 1941-1945 гг. Награжден орденом Отечественной войны II ст. (1985 г.), медалями юбилейными.

ПЛОТНИКОВ Павел Александрович, родился в 1923 г. в с. Симоново Шимановского р-на Амурской обл. Призван в 1942 г. Шимановским РВК. Участвовал в войне с Японией 09.08. – 03.09.1945 г. в составе 560 стрелкового полка 345 стрелковой дивизии 1 Дальневосточного фронта, рядовой, наводчик ручного пулемета 4 стр. роты. Награжден медалью «За боевые заслуги».

ПЛОТНИКОВ Павел Васильевич, родился в 1914 г. в с. Плотниково Мишкинского р-на Челябинской обл. Призван 11.11.1936 г. Свободненским РВК Амурской обл. Участвовал в Великой Отечественной войне 1941-1945 гг. в составе 183 аварийно-спасательного отряда Черноморского флота, ст. матрос, кок. Награжден медалями «За боевые заслуги», «За победу над Германией», юбилейными. (Селемджинский р-н, с. Бысса)

ПЛОТНИКОВ Сергей Иванович, родился в 1920 г. в с. Ново-Воскресеновка Шимановского р-на Амурской обл. Призван 03.10.1940 г. Шимановским РВК. Участвовал в Великой Отечественной войне 1941-1945 гг. в составе 1138 стрелкового полка 338 стрелковой дивизии 39 армии, сержант, ком. отделения 4 стр. роты. Награжден орденами Красной Звезды (дважды).

ПЛОТНИКОВ Сергей Иванович, родился в 1920 г. в д. Магандай Усть-Карского р-на Читинской обл. Призван в сентябре 1940 г. Участвовал в Великой Отечественной войне 1941-1945 гг. в составе 193 отдельного линейного эксплуатационного батальона связи, рядовой, радист-морзист. Был ранен. Награжден орденом Отечественной войны II ст. (1985 г.), медалями «За отвагу», юбилейными.

ПЛОХИХ Николай Иванович, родился в 1926 г. в с. Дьяконово Октябрьского р-на Курской обл. Призван 12.11.1943 г. Мазановским РВК Амурской обл. из с. Мальцев Луг. Участвовал в войне с Японией 09.08. - 03.09.1945 г. в составе 78 отдельного пулеметного батальона 105 укрепрайона 5 армии 1 Дальневосточного фронта, рядовой, пулеметчик. Награжден орденом Отечественной войны II ст. (1985 г.), медалями «За боевые заслуги», «За победу над Японией», юбилейными.

ПЛУЖНИКОВ Анатолий Семенович, родился 10.03.1924 г. в с. Хитрово Рассказовского р-на Тамбовской обл. Участвовал в Великой Отечественной войне 1941-1945 гг. Награжден орденом Отечественной войны II ст. (1985 г.), медалями «За оборону Ленинграда», юбилейными. (Константиновский р-н)

ПЛЮЙКО Степан Романович, родился в 1913 г. в д. Лозовка Диканьского р-на Полтавской обл. Украинской ССР. Призван 24.07.1941 г. Мазановским РВК Амурской обл. из с. Мазаново. Участвовал в Великой Отечественной войне 1941-1945 гг. Рядовой. Награжден орденом Отечественной войны I ст. (1985 г.), медалями юбилейными.

ПЛЮЩАН Григорий Владимирович, родился в 1901 г. в с. Практичи Мазановского р-на Амурской обл. Призван в 1941 г. Спасским ГВК Приморского края. Участвовал в Великой Отечественной войне 1941-1945 гг. в составе 379 гв. тяжелого самоходного артиллерийского полка 3 Прибалтийского, 4, 1 Украинских фронтов, гв. рядовой, шофер. Награжден орденом Отечественной войны II ст. (1985 г.), медалями «За отвагу», «За победу над Германией», юбилейными.

ПОВАГИН Григорий Васильевич, родился в 1915 г. в д. Унега Клинцовского р-на Брянской обл. Призван 10.07.1941 г. Мазановским РВК Амурской обл. из с. Маргаритовка. Участвовал войне с Японией 09.08. – 03.09.1945 г. в составе 18 стрелкового полка 3 стрелковой дивизии 2 Краснознаменной армии 2 Дальневосточного фронта, ефрейтор, зам. ком. отделения пулеметной роты. Награжден орденом Отечественной войны II ст. (1985 г.), медалями «За боевые заслуги», «За победу над Японией», юбилейными.

ПОВАГИН Иван Васильевич, родился 25.07.1926 г. на д. Унега Клинцовского р-на Брянской обл. Призван 08.11.1943 г. Мазановским РВК Амурской обл. Участвовал в войне с Японией 09.08. - 03.09.1945 г. в составе экипажа подводной лодки «Щ-134» 2 отдельного дивизиона подводных лодок Тихоокеанского флота, старшина 1 статьи, ст. торпедист. Награжден медалями «За победу над Японией», юбилейными. Умер 13.11.1981 г. (Мазановский р-н, с. Маргаритовка)

ПОВОРОВ Анатолий Сергеевич, родился в 1918 г. в г. Дятьково Брянской обл. Призван Мазановским РВК Амурской обл. Участвовал в Великой Отечественной войне 1941-1945 гг. в составе 258 гв. стрелкового полка 56 гв. стрелковой дивизии, гв. сержант, ком. отделения 2 стр. роты 1 стр. батальона. Награжден орденом Отечественной войны I ст. (1985 г.), медалями «За отвагу», «За победу над Германией», юбилейными.

ПОВТАРЬ Иван Григорьевич, родился в 1916 г. в д. Кокоты Мглинского р-на Брянской обл. Участвовал в войне с Японией 09.08. - 03.09.1945 года в составе 933 отдельной артиллерийской батареи 102 укрепрайона 2 Дальневосточного фронта, капитан административной службы. Награжден орденом Отечественной войны II ст. (1985 г.), медалями юбилейными. (Шимановский р-н)

ПОГАСИЕНКО Иван Логинович, родился в 1907 г. в с. Широкий Лог Серышевского р-на Амурской обл. Призван в феврале 1943 г. Белогорским РВК Амурской обл. Участвовал в Великой Отечественной войне 1041-1945 гг. в составе 545 отдельной разведывательной роты 397 стрелковой дивизии 1 Украинского фронта, рядовой, разведчик. Награжден орденами Отечественной войны II ст. (1985 г.), Красной Звезды, медалями «За отвагу», юбилейными. (пгт. Прогресс)

ПОГОДАЕВ Александр Алексеевич, родился в 1914 г. в с. Сиданово Братского р-на Иркутской обл. Призван в феврале 1942 г. Белогорским РВК Амурской обл. Участвовал в Великой Отечественной войне 1941-1945 гг. в составе 1381 стрелкового полка 96 стрелковой дивизии Донского, Сталинградского фронтов; 198 гв. стрелкового полка 68 гв. стрелковой дивизии Воронежского, 1 Украинского фронтов, рядовой, установщик орудия полковой батареи 76 мм пушек. Награжден орденом Отечественной войны I ст. (1985 г.), медалями «За отвагу», «За боевые заслуги», «За оборону Сталинграда».

ПОГОРЕЛОВ Николай Егорович, родился в 1907 г. Участвовал в войне с Японией 09.08. - 03.09.1945 г. в составе 1129 артиллерийского полка 2 Краснознаменной армии 2 Дальневосточного фронта, рядовой, телефонист. Награжден орденом Отечественной войны II ст. (1985 г.), медалями «За победу над Японией», юбилейными. (Селемджинский р-н, п. Ивановский)

ПОГОРЕЛЬЦЕВ Даниил Никитович, родился в 1900 г. Призван Сковородинским РВК Амурской обл. Участвовал в войне с Японией 09.08. - 03.09.1945 г. в составе 499 стрелкового полка 388 стрелковой дивизии 15 армии 2 Дальневосточного фронта, сержант, ком. отд. саперного взвода. Награжден медалью «За боевые заслуги».

ПОГОРЛЕЦКИЙ Аркадий Валерьянович, родился в 1924 г. в с. Мазаново Мазановского р-на Амурской обл. Призван в августе 1942 г. Маслянинским РВК Новосибирской обл. Участвовал в Великой Отечественной войне 1941-1945 гг. в составе 346 стрелкового полка 63 стрелковой дивизии 5 армии 3 Белорусского фронта, рядовой, разведчик-наблюдатель батареи 76 мм пушек. Награжден орденом Отечественной войны I ст. (1985 г.), медалями «За отвагу», «За победу над Германией», юбилейными.

ПОГРЕБЕЦ Михаил Степанович, родился в 1920 г. в с. Верба Понорницкого р-на Черниговской обл. Украинской ССР. Призван в 1940 г. Понорницким РВК. Участвовал в войне с Японией 09.08. - 03.09.1945 г. в составе 15 артиллерийского полка 39 стрелковой дивизии 1 Краснознаменной Армии 1 Дальневосточного фронта, мл. сержант, ком. орудия. Награжден медалями «За боевые заслуги», «За победу над Японией», юбилейными. (Бурейский р-н)

ПОГРЕБКОВ Михаил Ефимович, родился в 1914 г. в с. Больше-Долженково Ленинского р-на Курской обл. Призван в 1942 г. Бурейским РВК Амурской обл. Участвовал в войне с Японией 09.08. - 03.09.1945 г. в составе 477 стрелкового полка 365 стрелковой дивизии 1 Краснознаменной армии 1 Дальневосточного фронта, ст. сержант, ком. минометного расчета. Награжден медалью «За боевые заслуги».

ПОГРЕБКОВ Петр Степанович, родился в 1906 г. Участвовал в Великой Отечественной войне 1941-1945 гг. в составе Ленинградского фронта, оборонял Ленинград, прорывал блокаду. Пулеметчик. (Сковородинский р-н, п. Талдан)

ПОГРЕБНИЧЕНКО Федор Григорьевич, родился в 1904 г. в с. Лебяжье Серышевского р-на Амурской обл. Призван 09.03.1942 г. Зейским РВК Амурской обл. Участвовал в Великой Отечественной войне 1941-1945 гг. в составе 198 гв. стрелкового полка 68 гв. стрелковой дивизии Сталинградского, 1 Украинского фронтов, гв. ст. сержант, пулеметный мастер мастерской боепитания. Награжден медалями «За отвагу», «За боевые заслуги», «За оборону Сталинграда».

ПОГРЕБНОЙ Александр Лукич, родился в 1915 г. в с. Облучье Еврейской АО Хабаровского края. Призван в 1941 г. тамбовским РВК Амурской обл. Участвовал в Великой Отечественной войне 1941-1945 гг. в составе 1077 стрелкового полка 316 стрелковой дивизии, ст. сержант, ком. отделения роты связи. Награжден орденом Отечественной войны I ст. (1985 г.), медалями «За отвагу», юбилейными. (г. Благовещенск)

ПОГРЕБНОЙ Алексей Федорович, родился в 1909 г. Участвовал в Великой Отечественной войне 1941-1945 гг. Награжден медалью «За взятие Берлина». Умер в 1953 г. (Константиновский р-н)

ПОГРЕБНОЙ Василий Петрович, родился в 1912 г. в г. Благовещенск Амурской обл. Призван 27.07.1941 г. Тамбовским РВК Амурской обл. Участвовал в Великой Отечественной войне 1941-1945 гг. в составе Сталинградского, Центрального фронтов, лейтенант, ком. стрелкового взвода; с 1944 г - 204 стрелковой дивизии 64 армии 1 Белорусского фронта, лейтенант, сотрудник военной прокуратуры. В 1945-1946 годах - зав. делопроизводством комендатуры г. Тройенбритцен, Германия. Награжден орденами Отечественной войны II ст. (1985 г.), Красной Звезды.

ПОГРЕБНОЙ Василий Федорович, родился в 1907 г. Призван в январе 1942 г. Тамбовским РВК Амурской обл. Участвовал в Великой Отечественной войне 1941-1945 гг. Рядовой. (Константиновский р-н)

ПОГРЕБНОЙ Иван Фомич, родился в 1910 г. в с. Анновка Ивановского р-на Амурской обл. Призван 23.07.1941 г. Ивановским РВК. Участвовал в Великой Отечественной войне 1941-1945 гг. в составе 234 гв. артиллерийского полка 96 гв. стрелковой дивизии 3 гв. стрелкового корпуса 28 армии 3 Белорусского фронта, гв. мл. сержант, орудийный номер 8 батареи. Награжден медалью «За отвагу».

ПОГРЕБНОЙ Илья Иванович, родился в 1901 г. в с. Князевка Белогорского р-на Амурской обл. Призван 03.10.1942 г. Шимановским РВК Амурской обл. Участвовал в Великой Отечественной войне 1941-1945 гг. в составе 44 гв. артиллерийского полка 16 гв. стрелковой дивизии Брянского, Калининского, 1 Прибалтийского, 3 Белорусского фронта, гв. рядовой, ездовой 3 батареи. Награжден орденом Красной Звезды, медалями «За отвагу», «За оборону Сталинграда».

ПОГРЕБНОЙ Николай Игнатьевич, родился в 1924 г. в с. Семидомка Константиновского р-на Амурской обл. Призван 25.08.1942 г. Тамбовским РВК Амурской обл. Участвовал в Великой Отечественной войне 1941-1945 гг. в составе 32 танковой бригады 4 Украинского, 2, 3 Белорусских фронтов, мл. сержант, автоматчик моторизованного батальона автоматчиков. Награжден медалью «За боевые заслуги».

ПОГРЕБНОЙ Петр Пантелеевич, родился 25.10.1921 г. в с. Новая Покровка Ивановского р-на Амурской обл. Призван 25.06.1941 г. Ивановским РВК Амурской обл. Участвовал в Великой Отечественной войне 1941-1945 гг. в составе 68 отдельного танкового самоходного батальона 58 танковой дивизии 1 Прибалтийского фронта, сержант, ком. отделения. Награжден орденом Красной Звезды, медалями «За победу над Германией», «За победу над Японией». (пгт. Прогресс)

ПОГРЕБНОЙ Роман Федорович, родился в 1912 г. в с. Ключи Константиновского р-на Амурской обл. Призван 07.08.1943 г. Нарымским ГВК Таймырского национального округа Красноярского края. Участвовал в Великой Отечественной войне 1941-1945 гг. в составе 510 стрелкового полка 154 стрелковой дивизии, ст. сержант, старшина батареи 45 мм пушек. Награжден орденом Красной Звезды, медалью «За отвагу». Умер в 1949 г (Константиновский р-н)

ПОГРЕБЕЦ Кирилл Иванович, родился в 1914 г. в с. Верба Понорницкого р-на Черниговской обл. Украинской ССР. Призван в июне 1941 г. Бурейским РВК Амурской обл. Участвовал в войне с Японией 09.08. - 03.09.1945 г. в составе 219 стрелкового полка 396 стрелковой дивизии 2 Краснознаменной армии 2 Дальневосточного фронта, мл. сержант, зам. ком. орудия 1 дивизиона. Награжден орденом Отечественной войны II ст. (1985 г.), медалями «За боевые заслуги», юбилейными.

ПОГУЛЯЙКО Иван Романович, родился в 1919 г. Участвовал в войне с Японией 09.08. - 03.09.1945 г. в составе 165-го стрелкового полка 79-й стрелковой дивизии, старшина. (пгт. Прогресс)

ПОДВОЙСКИЙ Павел Степанович, родился в 1912 г. в с. Ширки Красногорского р-на Брянской обл. Призван в июне 1941 г. Магдагачинским РВК Амурской обл. Участвовал войне с Японией 09.08. - 03.09.1945 гг. в составе 388 пушечного артиллерийского полка РГК 2 Краснознаменной армии 2 Дальневосточного фронта, сержант, ком. орудия. Награжден медалью «За отвагу».

ПОДГАТЕЦ Роман Гордеевич, родился в 1921 г. в с. Угловое Мазановского р-на Амурской обл. Участвовал в Великой Отечественной войне 1941-1945 гг. Награжден орденом Отечественной войны II ст. (1985 г.), медалями юбилейными.

ПОДЕРИН Алексей Вениаминович, родился в 1913 г. в с. Николаевка Тамбовского р-на Амурской обл. Призван 18.07.1942 г. Комсомольским-на-Амуре ГВК Хабаровского края. Участвовал в Великой Отечественной войне 1941-1945 гг. в составе 95 гв. стрелкового полка 31 гв. стрелковой дивизии 11 гв. армии 3 Белорусского фронта, гв. старшина, наводчик 3 минометной роты. Награжден медалью «За отвагу».

ПОДОЛЯНСКИЙ Владимир Григорьевич, родился в 1921 г. Призван в 1940 г. Тамбовским РВК Амурской обл. Участвовал в войне с Японией 09.08. - 03.09.1945 г. в составе 499 стрелкового полка 388 стрелковой дивизии 15 армии 2 Дальневосточного фронта, ст. сержант, санитар 4 стр. роты. Награжден медалью «За отвагу».

ПОДГОЛОВ Василий Иванович, родился в 1927 г. Призван 27.10.1944 г. Мазановским РВК Амурской обл. из с. Мазаново. Участвовал в войне с Японией 09.08. - 03.09.1945 г. в составе 148 пожарной команды Зее-Бурейской бригады речных кораблей Краснознаменной Амурской флотилии, матрос. Награжден медалью «За победу над Японией».

ПОДДУБНЫЙ Александр Порфирьевич, родился в 1919 г. в п. Норск Мазановского р-на Амурской обл. Призван в 1939 г. Мазановским РВК. Участвовал в Великой Отечественной войне 1941-1945 гг. в составе 6 ДСКаМО Либавской военной морской базы Юго-Западного морского оборонительного района Краснознаменного Балтийского флота, капитан-лейтенант, парторг. Награжден орденами Отечественной войны II ст. (1985 г.), Красной Звезды, медалями «За победу над Германией», юбилейными.

ПОДКОЛЗИН Семен Иванович, родился 14.04.1912 г. в с. Грязное Ромненского р-на Донецкой обл. Украинской ССР. Участвовал в Великой Отечественной войне 1941-1945 гг., с Японией 09.08. – 03.09.1945 г. Награжден орденом Красной Звезды, медалями «За победу над Германией», «За победу над Японией». Умер в 1980 г. (Константиновский р-н)

ПОДКОРЫТОВ Алексей Маркович, родился в 1918 г. в г. Челябинск Челябинской обл. Призван Челябинским ГВК. Участвовал в войне с Японией 09.08. - 03.09.1945 г. в составе 695 отдельного батальона связи, рядовой, линейный надсмотрщик. Награжден орденом Отечественной войны II ст. (1985 г.), медалями «За победу над Японией», юбилейными. (Селемджинский р-н, пгт. Току)

ПОДЛАС Иван Васильевич, родился в 1923 г. в с. Михайловка Мазановского р-на Амурской обл. Участвовал в Великой Отечественной войне 1941-1945 гг. Награжден орденом Отечественной войны I ст. (1985 г.), медалями юбилейными.

ПОДЛЕГАЕВ Василий Павлович, родился 22.12.1914 г. Участвовал в Великой Отечественной войне 1941-1945 гг. Был в плену. После освобождения воевал в составе 153 армейского запасного стрелкового полка 3 ударной армии. Награжден медалью «За победу над Германией». Умер 06.03.1983 г. (Константиновский р-н)

ПОДОЙНИЦИН Николай Николаевич, родился В 1923 г. в с. Бодонцицино Балейского р-на Читинской обл. Призван в 1941 г. Благовещенским ГВК Амурской обл. Участвовал в войне с Японией 09.08. - 03.09.1945 г. в составе 1594 истребительного противотанкового артиллерийского полка 60 отдельной истребительной противотанковой артиллерийской бригады 1 Краснознаменной армии 1 Дальневосточного фронта, сержант, ком. орудия 3 батареи. Награжден медалью «За боевые заслуги».

ПОДОЛЯНСКИЙ Николай Григорьевич, родился 25.02.1918 г. с. Николаевка Тамбовского р-на Амурской обл. Призван Тамбовским РВК. Участвовал в Великой Отечественной войне 1941-1945 гг. Умер 06.04.1994 г. (Тамбовский р-н, с. Раздольное)

ПОДОРВАН Илья Порфирьевич, родился в 1920 г. в с. Татьяновка Тамбовского р-на Амурской обл. Призван 08.10.1940 г. Тамбовским РВК. Участвовал в войне с Японией 09.08. - 03.09.1945 г. в составе 134 стрелкового полка 34 стрелковой дивизии 15 армии 2 Дальневосточного фронта, ст. сержант, ком. отделения 3 минометной роты. Награжден орденом Красной Звезды, медалями юбилейными.

ПОДОСЕНОВ Виктор Александрович, родился в 1918 г. в г. Зее Амурской обл. Призван в 1942 г. Благовещенским ГВК Амурской обл. Участвовал в войне с Японией 09.08. - 03.09.1945 г. в составе 639 стрелкового полка 231 стрелковой дивизии 1 Краснознаменной армии 1 Дальневосточного фронта, ст. сержант, ком. отделения 1 минометной роты. Награжден орденом Отечественной войны II ст. (1985 г.), медалями «За отвагу», юбилейными.

ПОДЧУФАРОВ Виктор Николаевич, родился 27.11.1926 г. в с. Садовое Тамбовского р-на Амурской обл. Призван в ноябре 1943 г. Тамбовским РВК. Участвовал в войне с Японией 09.08. - 03.09.1945 г. в составе 154 автомобильного батальона аэродромного обслуживания 9 воздушной армии, рядовой, шофер. Награжден орденом Отечественной войны II ст. (1990 г.), медалями «За победу над Японией», юбилейными. (Тамбовский р-н, с. Садовое)

ПОДШИВАЛЕНКО Павел Афанасьевич, родился в 1912 г. в с. Тупици Костюковичского р-на Могилевской обл. Белорусской ССР. Призван 28.07.1941 г. Бурейским РВК Амурской обл. Участвовал в Великой Отечественной войне 1941-1945 гг. в составе 706 стрелкового полка 204 стрелковой дивизии Сталинградского фронта, рядовой роты ПТО; 158 гв. артиллерийского полка 78 гв. стрелковой дивизии 64 армии Донского, Воронежского, Степного, 2, 1 Украинских фронтов, гв. рядовой, шофер 10 батареи. Награжден орденом Красной Звезды, медалями «За отвагу» (дважды), «За оборону Сталинграда».

ПОДШИВАЛОВ Георгий Никитович, родился В 1923 г. в г. Нерчинск Читинской обл. Призван в 1942 г. Белогорским РВК Амурской обл. Участвовал в войне с Японией 09.08. - 03.09.1945 г. в составе 1594 истребительного противотанкового артиллерийского полка 60 отдельной истребительной противотанковой артиллерийской бригады 1 Краснознаменной армии 1 Дальневосточного фронта, сержант, наводчик орудия 3 батареи. Награжден орденом Отечественной войны II ст. (1985 г.), медалями «За отвагу», юбилейными.

ПОЗДЕЕВ Александр Ефимович, родился в 1921 г. в г. Белогорск Амурской обл. Призван в 1940 г. Белогорским РВК. Участвовал в войне с Японией 09.08. - 03.09.1945 г. в составе 20 отдельного полка связи 2 Краснознаменной армии 2 Дальневосточного фронта, сержант, ст. уитстонист телеграфной роты. Награжден орденом Отечественной войны II ст. (1985 г.), медалями «За боевые заслуги», юбилейными.

ПОЗДЕЕВ Алексей Петрович, родился в 1913 г. в с. Богдать Газимуро-Заводского р-на Читинской обл. Призван 14.06.1941 г. Мазановским РВК Амурской обл. из с. Мазаново. Участвовал в войне с Японией 09.08. - 03.09.1945 г. в составе фронтовой гидрометеостанции оперативного управления 2 Дальневосточного фронта, ефрейтор, наблюдатель- метеослужбы. Награжден медалями «За боевые заслуги», «За победу над Японией».

ПОЗДЕЕВ Михаил Аполлинариевич. Участвовал в Великой Отечественной войне 1941-1945 гг. Награжден юбилейными медалями. (Селемджинский р-н, с. Коболдо)

ПОЗДНЯКОВ Владимир Владимирович, родился в 1923 г. в с. Белоярово Мазановского р-на Амурской обл. Участвовал в Великой Отечественной войне 1941-1945 гг. Награжден орденом Отечественной войны II ст. (1985 г.), медалями юбилейными.

ПОЗДНЯКОВ Иван Дмитриевич, родился в 1906 г. в д. Абышево Таптинского р-на Новосибирской обл. Призван 14.03.1942 г. Мазановским РВК Амурской обл. из с. Новокиевский Увал. Участвовал в Великой Отечественной войне 1941-1945 гг. в составе 441 стрелкового полка 116 стрелковой дивизии 1 Украинского фронта, рядовой, стрелок 3 стр. роты. Награжден медалью «За отвагу».

ПОЗДНЯКОВ Леонтий Павлович, родился в 1911 г. Призван 11.09.1941 г. Мазановским РВК Амурской обл. из п. Норск. Участвовал в Великой Отечественной войне 1941-1945 гг. в составе отдельной зенитно-пулеметной роты 75 гв. стрелковой дивизии 61 армии 3 Прибалтийского фронта, гв. мл. сержант, ком. пулеметного расчета. Награжден медалями «За отвагу» (дважды).

ПОЗДНЯКОВ Тимофей Ермилович, родился в 1923 г. в с. Абайкан Мазановского р-на Амурской обл. Призван 14.03.1942 г. Мазановским РВК из с. Слава. Участвовал в Великой Отечественной войне 1941-1945 гг. в составе 620 стрелкового полка 117 стрелковой дивизии Калининского, 2 Украинского, 1 Белорусского фронтов, сержант, разведчик взвода пешей разведки. Был дважды ранен. Награжден орденами Отечественной войны II ст., Красной Звезды, Славы III ст., медалью «За отвагу».

ПОЙДА Иван Степанович, родился В 1916 г. в с. Варваровка Октябрьского р-на Амурской обл. Участвовал в Великой Отечественной войне 1941-1945 гг. Награжден орденом Отечественной войны II ст. (1985 г.), медалями юбилейными. Умер в январе 1996 г. (Октябрьский р-н)

ПОЙДА Прокопий Артемович. Участвовал в войне с Японией 09.08. - 03.09.1945 г. (Селемджинский р-н)

ПОЙДА Степан Григорьевич, родился в 1924 г. в с. Ключи Константиновского р-на Амурской обл. Призван в сентябре 1942 г. Комсомольским-на-Амуре ГВК Хабаровского края. Участвовал в Великой Отечественной войне 1941-1945 гг. в составе 219 танковой бригады 2 Украинского, 1 Белорусского фронтов, ст. сержант, мастер оружейный. Награжден орденами Отечественной войны II ст. (1985 г.), Красной Звезды, медалями «За отвагу», «За взятие Берлина», «За победу над Германией», юбилейными. (Константиновский р-н)

ПОКРОВ Сергей Иович, родился 11.09.1916 г. в с. Рогозки Щерского р-на Черниговской обл. Украинской ССР. Участвовал в войне с Японией 09.08. - 03.09.1945 г., в составе 2 Дальневосточного фронта, освобождал о. Сахалин. Награжден орденом Отечественной войны II ст. (1985 г.), медалями «За победу над Японией», юбилейными. (г. Белогорск)

ПОЛАНИЦА Михаил Мокеевич, родился в 1921 г. Призван в 1942 г. Серышевским РВК Амурской обл. Участвовал в войне с Японией 09.08. - 03.09.1945 г. в составе 445 стрелкового полка 361 стрелковой дивизии 15 армии 2 Дальневосточного фронта, ефрейтор, зам. ком. отделения 8 стр. роты. Награжден медалью «За боевые заслуги».

ПОЛЕВАНОВ Тихон Евстафьевич, родился в 1910 г. Призван в 1942 г. Магдагачинским РВК Амурской обл. Участвовал в войне с Японией 09.08. - 03.09.1945 г. в составе 1060 стрелкового полка 264 стрелковой дивизии 35 армии 1 Дальневосточного фронта, рядовой, пулеметчик 1 стр. роты. Награжден медалью «За отвагу».

ПОЛЕВИК Василий Терентьевич, родился в 1925 г. в с. Сохатино Мазановского р-на Амурской обл. Призван в декабре 1943 г. Сковородинским РВК Амурской обл. Участвовал в Великой Отечественной войне 1941-1945 гг. в составе 212 стрелковой дивизии 61 армии 1 Белорусского фронта, рядовой, телефонист взвода управления командующего артиллерией. Награжден орденом Отечественной войны I ст. (1985 г.), медалями «За отвагу», «За победу над Германией», юбилейными. (Сковородинский р-н, п. Мадалан)

ПОЛЕВИК Серафим Иванович, родился в 1908 г. Призван в 1942 г. Мазановским РВК Амурской обл. Участвовал в войне с Японией 09.08. - 03.09.1945 г. в составе 9 местного стрелкового взвода при артиллерийском складе № 89 25 армии 1 Дальневосточного фронта, рядовой, стрелок. Награжден медалями «За боевые заслуги», «За победу над Японией».

ПОЛЕВИКОВ Андрей Борисович, родился в 1912 г. в д. М. Крушиновка Рогачевского р-на Гомельской обл. Белорусской ССР. Призван 24.07.1941 г. Мазановским РВК Амурской обл. из с. Маргаритовка. Участвовал в Великой Отечественной войне 1941-1945 гг. Рядовой. Награжден орденом Отечественной войны II ст. (1985 г.), медалями юбилейными.

ПОЛЕВИКОВ Василий Борисович, родился в 1915 г. в д. М. Крушиновка Рогачевского р-на Гомельской обл. Белорусской ССР. Призван 10.07.1941 г. Мазановским РВК Амурской обл. из с. Маргаритовка. Участвовал в Великой Отечественной войне 1941-1945 гг. Рядовой. Награжден орденом Отечественной войны II ст. (1985 г.), медалями юбилейными.

ПОЛЕВИКОВ Василий Иванович, родился в 1925 г. Призван 12.12.1942 г. Мазановским РВК Амурской обл. из с. Каничи. Участвовал в Великой Отечественной войне 1941-1945 гг. в составе 998 стрелкового полка 286 стрелковой дивизии 1 Украинского фронта, сержант, ком. отделения роты автоматчиков. Награжден медалью «За отвагу».

ПОЛЕВИКОВ Геннадий Борисович, родился 07.11.1924 г. в с. Коноплянцы Рогачевкого р-на Гомельской обл. Белорусской ССР. Призван 15.09.1942 г. Мазановским РВК Амурской обл. из с. Маргаритовка. Участвовал в войне с Японией 09.08. - 03.09.1945 г. в составе Тихоокеанского флота, рядовой, телефонист. Награжден орденом Отечественной войны II ст. (1985 г.), медалями «За победу над Японией», юбилейными.

ПОЛЕВИКОВ Григорий Борисович, родился в 1926 г. в с. Маргаритовка Мазановского р-на Амурской обл. Участвовал в Великой Отечественной войне 1941-1945 гг. Награжден орденом Отечественной войны II ст. (1985 г.), медалями юбилейными.

ПОЛЕВИКОВ Иван Борисович, родился 08.09.1914 г. в с. Коноплянцы Рогачевского р-на Гомельской обл. Белорусской ССР. Призван 03.07.1941 г. Мазановским РВК Амурской обл. из с. Поповка. Участвовал в Великой Отечественной войне 1941-1945 г в составе 49 танковой бригады 1 танковой армии Воронежского фронта; с Японией 09.08. – 03.09.1945 г. в составе 74 танковой бригады 2 Краснознаменной армии 2 Дальневосточного фронта, старшина. Награжден медалями «За победу над Германией», «За победу над Японией», юбилейными. Умер в январе 1994 г (Мазановский р-н, с. Маргаритовка)

ПОЛЕЖАК Валентин Власович, родился в 1919 г. в с. Усть-Норск Мазановского р-на Амурской обл. Участвовал в Великой Отечественной войне 1941-1945 гг. Награжден орденом Отечественной войны II ст. (1985 г.), медалями юбилейными.

ПОЛЕЙ Петр Тихонович, родился в 1923 г. Призван 02.09.1941 г. Хабаровским ГВК Хабаровского края. Участвовал в Великой Отечественной войне 1941-1945 гг. в составе 20 воздушно-десантной бригады Сталинградского фронта; 104 гв. стрелкового полка 36 гв. стрелковой дивизии 57 армии 3 Украинского фронта; 111 гв. стрелкового полка 40 гв. стрелковой дивизии 5 ударной армии, гв.вардии сержант, ком. отделения. Был трижды ранен, комиссован. Награжден орденом Отечественной войны II ст. (1985 г.), медалями «за победу над Германией», юбилейными. (Мазановский р-н, п. Усть-Норск)

ПОЛЕТАЕВ Иван Иванович, родился в 1913 г. Призван 25.10.1942 г. Мазановским РВК Амурской обл. из с. Новокиевский Увал. Участвовал в Великой Отечественной войне 1941-1945 гг. в составе технической разведки 87 восстановительного железнодорожного батальона 3 железнодорожной бригады 1 Белорусского фронта, рядовой, путеец. Награжден орденом Красной Звезды.

ПОЛЕЩУК Иван Сидорович, родился в 1921 г. Призван в октябре 1940 г. Михайловским РВК Амурской обл. Участвовал в войне с Японией 09.08. - 03.09.1945 г. в составе 183 стрелкового полка 35 стрелковой дивизии 5 стрелкового корпуса 2 Дальневосточного фронта, сержант, ком. отделения. Награжден медалью «За отвагу».

ПОЛИВКО Виктор Антонович, родился в 1917 г. в г. Смоленске Смоленской обл. Призван 01.08.1941 г. Тамбовским РВК Амурской обл. Участвовал в Великой Отечественной войне 1941-1945 гг. в составе 7 отдельного моторизованного понтонно-мостового полка 2 Белорусского фронта, ефрейтор, электрик технической роты. Награжден орденом Красной Звезды, медалью «За отвагу».

ПОЛИКУТИН Родион Ефимович, родился в 1906 г. в с. Марково Благовещенского р-на Амурской обл. Призван в 1941 г. Благовещенским ГВК. Участвовал в войне с Японией 09.08. - 03.09.1945 г. в составе 639 стрелкового полка 231 стрелковой дивизии 1 Краснознаменной армии 1 Дальневосточного фронта, сержант, пом. ком. взвода ПТО. Награжден медалью «За отвагу».

ПОЛИН Михаил Григорьевич, родился 16.11.1926 г. в с. Бузынное Березняковского р-на Куйбышевской обл. Призван в ноябре 1943 г. Завитинским РВК Амурской обл. Участвовал в войне с Японией 09.08. - 03.09.1945 г. в составе 99 стрелкового полка 59 стрелковой дивизии 1 Краснознаменной армии 1 Дальневосточного фронта, ефрейтор, радиотелефонист роты связи. Награжден орденом Отечественной войны II ст. (1985 г.), медалями «За боевые заслуги», юбилейными.

ПОЛИТАЕВ Степан Андреевич, родился в 1919 г. в г. Благовещенске Амурской обл. Участвовал в Великой Отечественной войне 1941-1945 гг. Награжден орденом Отечественной войны II ст. (1985 г.), медалями юбилейными.

ПОЛИТАЕВ Степан Андреевич, родился в 1921 г. в с. М. Симичи Бурейского р-на Амурской обл. Призван 28.03.1942 г. Бурейским РВК. Участвовал в Великой Отечественной войне 1941-1945 гг. в составе 16 отдельного гв. мотоциклетного батальона 2 гв. танковой армии Центрального, 1, 2 Украинских, 1 Белорусского фронтов, гв. рядовой, автоматчик. Награжден орденом Красной Звезды.

ПОЛИТЕНКОВ Владимир Кириллович, родился в 1918 г. Призван в 1938 г. Благовещенским РВК. Участвовал в войне с Японией 09.08. - 03.09.1945 г. в составе 639 стрелкового полка 231 стрелковой дивизии 1 Краснознаменной армии 1 Дальневосточного фронта, старшина, пом. ком. взвода 6 стр. роты. Награжден медалью «За боевые заслуги».

ПОЛЕЩУК Иннокентий Силантьевич, родился в 1919 г. в с. Лохвицы Белогорского р-на Амурской обл. Участвовал в Великой Отечественной войне 1941-1945 гг. Награжден орденом Отечественной войны II ст. (1985 г.), медалями юбилейными.

ПОЛИЩУК Евгений Михайлович, родился в 1919 г. в с. Златогорка Мазановского р-на Амурской обл. Призван в 1939 г. Сучанским РВК Приморского края. Участвовал в Великой Отечественной войне 1941-1945 гг. в составе 67 восстановительного железнодорожного батальона 1 железнодорожной бригады Западного фронта, ефрейтор, ст. подрывник минноподрывного взвода. Был тяжело ранен. Награжден орденами Отечественной войны I ст. (1985 г.), Красной Звезды, медалями «За отвагу», «За победу над Германией», юбилейными.

ПОЛОЖИЙ Алексей Иванович, родился 12.01.1922 г. Участвовал в войне с Японией 09.08. - 03.09.1945 г. Рядовой. Награжден медалью «За победу над Японией». Умер в 1996 г. (Константиновский р-н)

ПОЛОЗОВ Василий Иванович, родился 05.12.1916 г. с. Курган Благовещенского р-на Алтайского края. Призван в 1939 г. Благовещенским РВК. Участвовал в Великой Отечественной войне 1941-1945 гг. в составе 94 стрелкового полка 21 стрелковой дивизии Карельского фронта, ст. сержант, пом. ком. взвода. Участвовал в войне с Японией 09.08.-03.09.1945 г. в составе 1 Дальневосточного фронта, лейтенант, ком. взвода. Награжден орденом Отечественной войны II ст. (1985 г.), медалями «За победу над Германией», «За победу над Японией», юбилейными. (г. Свободный)

ПОЛОЗЯНЦ Георгий Бадалович, родился 13.06.1918 г. в с. Бослеви Дманиского р-на Грузинской ССР. Призван 15.07.1940 г. Бакинским РВК г. Тбилиси Грузинской ССР. Участвовал в Великой Отечественной войне 1941-1945 г. в составе 2 танковой бригады, рядовой, стрелок. Награжден медалями «За победу над Германией», юбилейными. (Селемджинский р-н, пгт Экимчан)

ПОЛОНИЧКО Григорий Федорович, родился в 1913 г. в с. Путятино Мазановского р-на Амурской обл. Призван 11.08.1941 г. Мазановским РВК из с. Путятино. Участвовал в Великой Отечественной войне 1941-1945 гг. Рядовой. Награжден орденом Отечественной войны II ст. (1985 г.), медалями юбилейными.

ПОЛОННЫХ Вениамин Алексеевич, родился в 1904 г. в д. Кудара Селемджинского р-на Амурской обл. Участвовал в Великой Отечественной войне 1941-1945 гг. Награжден орденом Отечественной войны II ст. (1990 г.), медалями юбилейными.

ПОЛТАВСКИЙ Петр Григорьевич, родился в 1907 г. в г. Валк Харьковской обл. Украинской ССР. Призван в 1941 г. Октябрьским РВК Амурской обл. Участвовал в войне с Японией 09.08. - 03.09.1945 г. в составе 20 отдельного полка связи 2 Краснознаменной армии 2 Дальневосточного фронта, мл. сержант, шофер радиороты. Награжден медалью «За боевые заслуги».

ПОЛУНИН Петр Иванович, родился в 1914 г. в п. Златоустовск Селемджинского р-на Амурской обл. Участвовал в Великой Отечественной войне 1941-1945 гг. Награжден орденом Отечественной войны II ст. (1985 г.), медалями юбилейными.

ПОЛУШКОВСКИЙ Иван Харитонович, родился в 1908 г. в с. Ерковцы Ивановского р-на Амурской обл. Призван в 1942 г. Ивановским РВК. Участвовал в войне с Японией 09.08. - 03.09.1045 г. в составе 477 стрелкового полка 365 стрелковой дивизии 1 Краснознаменной армии 1 Дальневосточного фронта, рядовой, номер взвода ПТР. Награжден медалью «За боевые заслуги».

ПОЛУЯНОВ Михаил Иванович, родился в 1924 г. Участвовал в Великой Отечественной войне 1941-1945 гг. в составе 713 отдельного самоходного полка 8 гв. воздушно-десантной бригады 1 Украинского фронта. Награжден медалями «За победу над Германией», юбилейными. (Бурейский р-н)

ПОЛЬЩИКОВ Иван Андреевич, родился в 1918 г. в д. Владимировка Колосовского р-на Омской обл. Призван 01.10.1939 г. Сковородинским РВК Амурской обл. Участвовал в войне с Японией 09.08. – 03.09.1945 г. в составе 24 отдельного мото-понтонного мостового батальона 10 понтонно-мостовой бригады 10 стрелкового корпуса 2 Дальневосточного фронта, ст. сержант, ком. отделения. Награжден медалью «За боевые заслуги».

ПОЛЬЩИКОВ Иван Андреевич, родился в 1925 г. в Муравлянском р-не Рязанской обл. Призван в 1942 г. Белогорским РВК Амурской обл. Участвовал в войне с Японией 09.08. - 03.09.1945 г. в составе 97 стрелкового полка 187 стрелковой дивизии 17 стрелкового корпуса 25 армии 1 Дальневосточного фронта, рядовой, снайпер 2 стр. роты. Награжден медалью «За отвагу».

ПОЛЯКОВ Анатолий Сергеевич, родился 02.11.1919 г. в д. Высоково Ставропольского р-на Владимирской обл. Призван 15.08.1941 г. Дзержинским РВК г. Москвы. Участвовал в Великой Отечественной войне 1941-1945 гг. в составе 124 стрелковой дивизии, рядовой, стрелок. Награжден медалями «За победу над Германией», юбилейными. (Селемджинский р-н, п. Лукачек)

ПОЛЯКОВ Борис Федорович, родился в 1926 г. в с. Ольшанка Старо-Юрьевского р-на Тамбовской обл. Призван в 1943 г. Ивановским РВК Амурской обл. Участвовал в войне с Японией 09.08. - 03.09.1945 г. в составе 316 стрелкового полка 187 стрелковой дивизии 1 Дальневосточного фронта, рядовой, стрелок. Награжден орденом Отечественной войны II ст. (1985 г.), медалями «За отвагу», юбилейными.

ПОЛЯКОВ Василий Иванович. Участвовал в Великой Отечественной войне 1941-1945 гг. Награжден юбилейными медалями. (Селемджинский р-н, с. Коболдо)

ПОЛЯКОВ Владимир Николаевич, родился в 1925 г. в с. Измайловка Барышского р-на Куйбышевской обл. Призван 23.11.1942 г. Шимановским РВК Амурской обл. Участвовал в Великой Отечественной войне 1941-1945 гг. в составе 95 гв. стрелковой дивизии 3 Белорусского фронта, гв. мл. лейтенант, ком. минометного взвода. 02.02.1945 г. был тяжело ранен, комиссован. Инвалид войны II ст. Награжден медалью «За отвагу».

ПОЛЯКОВ Егор Федорович, родился в 1911 г. в с. Бездонное Верховского р-на Орловской обл. Призван в августе 1941 г. Октябрьским РВК Амурской обл. Участвовал в войне с Японией 09.08. - 03.09.1945 г. в составе 1648 зенитного артиллерийского полка 15 армии 2 Дальневосточного фронта, мл. сержант, ком. орудия 2 батареи. Награжден медалью «За боевые заслуги».

ПОЛЯКОВ Константин Васильевич, родился 13.05.1926 г. в г. Свободном Амурской обл. Призван в декабре 1943 г. Свободненским ОВК. Участвовал в войне с Японией 09.08. - 03.09.1945 г. в составе 1648 зенитного артиллерийского полка 15 армии 2 Дальневосточного фронта, наводчик орудия. Награжден орденом Отечественной войны II ст. (1985 г.), медалями «За боевые заслуги», «За победу над Японией», юбилейными. Умер 12.02.1988 г. (г. Благовещенск)

ПОЛЯКОВ Леонид Павлович, родился 15.08.1926 г. в с. Чуевка Тамбовского р-на Амурской обл. Призван 25.12.1943 г. Благовещенским ГВК Амурской обл. Участвовал в войне с Японией 09.08. - 03.09.1945 г в составе 361 стрелковой дивизии. Награжден медалями «За победу над Японией», юбилейными. (Селемджинский р-н, с. Огоджа)

ПОЛЯКОВ Михаил Андреевич, родился в 1919 г. в с. Новоалександровка Тамбовского р-на Амурской обл. Участвовал в Великой Отечественной войне 1941-1945 гг. Награжден орденом Отечественной войны II ст. (1985 г.), медалями юбилейными.

ПОЛЯКОВ Сидор Семенович, родился в 1919 г. в д. Соколовка Серышевского р-на Амурской обл. Призван в 1939 г. Белогорским РВК Амурской обл. Участвовал в войне с Японией 09.08. - 03.09.1945 г. в составе 179 стрелкового полка 79 стрелковой дивизии 16 армии 2 Дальневосточного фронта, ефрейтор, снайпер 1 стр. роты. Награжден медалью «За отвагу».

ПОЛЯНИЧКО Василий Леонтьевич, родился в 1911 г. Участвовал в Великой Отечественной войне 1941-1945 гг. в составе артиллерийского полка. Награжден медалями «За победу над Германией», юбилейными. (Сковородинский р-н, п. Талдан)

ПОЛЯНСКИЙ Иван Алексеевич, родился в 1905 г. Призван 08.01.1943 г. Мазановским РВК Амурской обл. из п. Норск. Участвовал в войне с Японией 09.08. - 03.09.1945 г. в составе 87 гаубичного артиллерийского полка 216 корпусной артиллерийской бригады 59 стрелкового корпуса 1 Краснознаменной армии 1 Дальневосточного фронта, рядовой, орудийный номер 3 батареи. Награжден медалью «За отвагу».

ПОЛЯНСКИЙ Николай Иванович, родился 29.11.1918 г. в с. Городокское Колнянского р-на Орловской обл. Призван 09.10.1939 г. Кировским РВК Сталинградской обл. Участвовал в Великой Отечественной войне 1941-1945 гг. в составе 971 стрелкового полка 10 стрелковой дивизии Брянского фронта, мл. лейтенант, ком. стр. взвода. Дважды был ранен. Награжден медалью «За победу над Германией». Умер 18.03.1957 г. (Селемджинский р-н, с. Огоджа)

ПОМАГАЕВ (ПОМОГАЕВ) Николай Иванович, родился в 1908 г. в д. Старый Кутугун Черемховского р-на Иркутской обл. Призван в августе 1943 г. Серышевским РВК Амурской обл. Участвовал войне с Японией 09.08. - 03.09.1945 г. в составе 1129 гаубичного артиллерийского полка РГК 2 Краснознаменной армии 2 Дальневосточного фронта, рядовой, шофер. Награжден медалью «За боевые заслуги».

ПОМАЗОВ Дмитрий Илларионович, родился 07.02.1919 г. в с. Давыдово Рославльского р-на Смоленской обл. Участвовал в Великой Отечественной войне 1941-1945 гг. в составе 64 отдельного батальона химической защиты Ленинградского фронта, рядовой, шофер. Награжден орденом Отечественной войны II ст. (1985 г.), медалями «За оборону Ленинграда», «За победу над Германией», юбилейными. (Бурейский р-н)

ПОМИРЧИЙ Николай Аврумович, родился 01.11.1919 г. в г. Одессе Одесской обл. Украинской ССР. Призван 15.11.1939 г. Ворошиловским РВК г. Одессы. Участвовал в Великой Отечественной войне 1941-1945 гг. Старшина. Награжден орденом Отечественной войны II ст. (1985 г.), медалями «За победу над Германией», юбилейными. (Селемджинский р-н, с. Стойба)

ПОМОГАЕВ Тимофей Степанович, родился в 1909 г. Призван 17.12.1942 г. Мазановским РВК Амурской обл. из с. Новокиевский Увал. Участвовал в Великой Отечественной войне 1941-1945 гг. Рядовой. Награжден орденом Отечественной войны II ст. (1985 г.), медалями юбилейными.

ПОНОМАРЕВ Андрей Данилович, родился 23.03.1923 г. в с. Березовка Ивановского р-на Амурской обл. Призван в мае 1942 г. Белогорским РВК Амурской обл. Участвовал в войне с Японией 09.08. - 03.09.1945 г. в составе 257 танковой бригады 1 Краснознаменной армии 1 Дальневосточного фронта, рядовой, шофер зенитно-пулеметной роты. Награжден орденом Отечественной войны II ст. (1985 г.), медалями «За победу над Японией», юбилейными. (Бурейский р-н)

ПОНОМАРЕВ Василий Петрович, родился 03.08.1911 г. в с. Ракеево Джангалинского р-на Западно-Казахстанской обл. Казахской ССР. Призван 25.09.1941 г. Александрово-Гайским РВК Саратовской обл. Участвовал в Великой Отечественной войне 1941-1945 гг. в составе 38 отдельной телеграфной строительной роты 13 армии 1 Украинского фронта, ефрейтор, линейный надсмотрщик. Награжден орденом Отечественной войны II ст. (1985 г.), медалями «За отвагу», «За боевые заслуги», юбилейными. Умер 26.10.1987 г. (Селемджинский р-н).

ПОНОМАРЕВ Илья Максимович, родился в 1915 г. в с. Березовка Ивановского р-на Амурской обл. Призван 13.08.1941 г. Ивановским РВК. Участвовал в Великой Отечественной войне 1941-1945 гг. в составе 333 гв. стрелкового полка 117 стрелковой дивизии, гв. сержант, пом. ком. стр. взвода. Был ранен под Сталинградом. После излечения - в составе армейского полевого госпиталя легко раненных № 2579 13 армии 1 Украинского фронта, гв. старшина хирургического отделения. 22.04.1945 г. на Эльбе был тяжело ранен. Награжден орденом Славы III ст., медалями «За боевые заслуги», «За освобождение Праги», «За победу над Германией». Умер в 1962 г.

ПОНОМАРЕВ Михаил Васильевич, родился в 1915 г. в с. Новоалександровка Тамбовского р-на Амурской обл. Участвовал в Великой Отечественной войне 1941-1945 гг. Награжден орденом Отечественной войны II ст. (1985 г.), медалями юбилейными.

ПОНОМАРЕВ Михаил Никитович, родился 21.08.1921 г. на х. Отруб Глушковского р-на Курской обл. Призван в ноябре 1940 г. Путивльским РВК Сумской обл. Украинской ССР. Участвовал в Великой Отечественной войне 1941-1945 гг. Сержант, делопроизводитель хозчасти. Награжден медалями «За победу над Германией», юбилейными. Проживал в с. Норск Селемджинского р-на.

ПОНОМАРЕВ Николай Васильевич, родился в 1922 г. в с. Новоалександровка Тамбовского р-на Амурской обл. Участвовал в Великой Отечественной войне 1941-1945 гг. Награжден орденом Отечественной войны II ст. (1985 г.), медалями юбилейными.

ПОНАМАРЕВ Петр Иванович. Участвовал в Великой Отечественной войне 1941-1945 гг. Награжден орденом Красной Звезды, медалями «За отвагу», «За победу над Японией». (Мазановский р-н, п. Майский)

ПОНАМАРЕВ Федор Васильевич, родился в 1922 г. Призван в 1941 г. Мазановским РВК Амурской обл. Участвовал в Великой Отечественной войне 1941-1945 гг. в составе отдельного артиллерийского дивизиона 127 отдельной стрелковой бригады Северо-Западного фронта, рядовой, ст. разведчик-наблюдатель. Награжден медалью «За отвагу».

ПОНОМАРЕНКО Василий Архипович, родился в 1918 г. в г. Благовещенске Амурской обл. Призван 08.09.1937 г. Благовещенским ГВК. Участвовал в Великой Отечественной войне 1941-1945 гг. в составе 37 гв. минометной бригады 2 Украинского фронта, гв. ст. сержант, шофер взвода управления; 63 отдельной танковой бригады 56 армии Кавказского фронта, ст. сержант, механик-водитель танка. Был четырежды ранен, в том числе дважды - тяжело. Награжден орденом Красной Звезды, медалью «За оборону Кавказа».

ПОНОМАРЕНКО Егор Ильич, родился 20.06.1926 г. в с. Рогозовка Ромненского р-на Амурской обл. Участвовал в войне с Японией 09.08. - 03.09.1945 г. в составе 124 стрелкового полка 59 стрелковой дивизии, рядовой, автоматчик, полковой знаменосец. Награжден орденом Отечественной войны II ст. (1985 г.), медалями «За победу над Японией», юбилейными.

ПОНАМАРЕНКО Иван Филиппович, родился в 1914 г. в с. Веселоярск Рубцовского р-на Алтайского края. Призван 02.08.1943 г. Мазановским РВК Амурской обл. из с. Козловка. Участвовал в Великой Отечественной войне 1941-1945 гг. в составе 1295 стрелкового полка 160 стрелковой дивизии 1 Белорусского фронта, рядовой, стрелок 8 стр. роты 3 стр. батальона. Награжден орденом Отечественной войны II ст. (1985 г.), медалями «За боевые заслуги», «За победу над Германией», юбилейными.

ПОНОМАРЕНКО Иван Фомич, родился в 1922 г. в с. Верхняя Полтавка Константиновского р-на Амурской обл. Призван 23.12.1941 г. Тамбовским РВК Амурской обл. Участвовал в Великой Отечественной войне 1941-1945 гг. в составе 1055 стрелкового полка 297 стрелковой дивизии Воронежского фронта; 81 гв. стрелковой

дивизии 2 Украинского фронта, гв. ст. сержант, ком. отделения. Награжден орденом Красной Звезды, медалями «За отвагу» - двумя. (Константиновский р-н)

ПОНОМАРЕНКО Михаил Филиппович, родился в 1916 г. в с. Новороссийка Мазановского р-на Амурской обл. Участвовал в Великой Отечественной войне 1941-1945 гг. в составе 277 стрелкового полка 239 стрелковой дивизии 93 стрелкового корпуса 59 армии 1 Украинского фронта, старшина. Был ранен, контужен. Награжден орденом Отечественной войны II ст. (1985 г.), медалями «За победу над Германией», юбилейными.

ПОНОМАРЕНКО Яков Яковлевич, родился в 1906 г. Призван в 1941 г. Зейским РВК Амурской обл. Участвовал в войне с Японией 09.08. - 03.09.1945 г. в составе 560 стрелкового полка 345 стрелковой дивизии 1 Дальневосточного фронта, ст. сержант, ст. пулеметный мастер. Награжден медалью «За боевые заслуги».

ПОНОМАРЧУК Александр Витальевич. Проживал в с. Богословка Мазановского р-на Амурской обл. Участвовал в Великой Отечественной войне 1941-1945 гг. Был тяжело ранен. Инвалид Отечественной войны.

ПОНУРОВСКИЙ Василий Михайлович, родился в 1923 г. в с. Средне Дейск Бурейского р-на Амурской обл. Участвовал в войне с Японией 09.08. - 03.09.1945 г. в составе Тихоокеанского флота. Награжден орденом Отечественной войны II ст. (1985 г.), медалями «За победу над Японией», юбилейными. (Бурейский р-н)

ПОПЕНКО Петр Филиппович, родился 14.12.1907 г. в г. Белогорске Амурской обл. Призван 14.06.1942 г. Белогорским РВК. Участвовал в Великой Отечественной войне 1941-1945 гг. в составе 134 минометного полка 5 минометной бригады 2, 1 Белорусских фронтов, мл. сержант, ком. отд. тяги. Был ранен. Награжден орденом Отечественной войны I ст. (1985 г.), медалями «За отвагу», юбилейными. (г. Белогорск)

ПОПИК Марк Артемович, родился в 1908 г. в г. Белогорске Амурской обл. Участвовал в войне с Японией 09.08. - 03.09.1945 г. в составе отдельного батальона связи, рядовой, телефонист. Награжден медалью «За победу над Японией». (г. Белогорск)

ПОПКОВ Борис Павлович, родился в 1918 г. в г. Благовещенске Амурской обл. Призван в 1939 г. Иркутским ОВК Иркутской обл. Участвовал в Великой Отечественной войне 1941-1945 гг. в составе 142 истребительного противотанкового полка РГК 53 истребительной противотанковой бригады, мл. техник-лейтенант, артиллерийский техник. Награжден орденом Отечественной войны II ст. (1985 г.), медалями «За отвагу», юбилейными.

ПОПКОВ Виктор Никитович, родился в 1921 г. в с. Поповка Мазановского р-на Амурской обл. Призван в 1941 г. Серышевским РВК Амурской обл. Участвовал в Великой Отечественной войне 1941-1945 гг. в составе 826 штурмового авиационного полка 1 Прибалтийского фронта, ст. сержант, воздушный стрелок. Был ранен. Награжден орденом Отечественной войны II ст. (1985 г.), медалями «За отвагу», «За победу над Германией», юбилейными.

ПОПКОВ Кузьма Матвеевич, родился в 1914 г. в д. Тарасовка Ветковского р-на Гомельской обл. Белорусской ССР. Призван 14.06.1941 г. Мазановским РВК Амурской обл. из п. Норск. Участвовал в Великой Отечественной войне 1941-1945 гг. в составе 8 гв. воздушно-десантного полка 6 гв. воздушно-десантной дивизии 7 гв. армии Северо-Западного, 2 Украинского фронтов, гв. сержант, ком. орудия 5 батареи. Награжден орденами Отечественной войны II ст. (1945 г., 1985 г.), Славы III ст., медалями «За победу над Германией», юбилейными.

ПОПЛАВСКИЙ Фома Семенович, родился в 1896 г. Призван Молотовским РВК Архангельской области. Участвовал в Великой Отечественной войне 1941-1945 гг. в составе 1315 стрелкового полка 173 стрелковой дивизии 65 стрелкового корпуса 33 армии Западного фронта, сержант, пом. ком. стр. взвода. Был тяжело ранен. Награжден медалью «За отвагу». Умер 18.11.1972 г. (Мазановский р-н, с. Мазаново)

ПОПЛЕВИНА Нина Васильевна, родилась 26.12.1923 г. на прииске Семертак Селемджинского р-на Амурской обл. Участвовала в Великой Отечественной войне 1941-1945 гг. Награждена орденом Отечественной войны II ст. (1985 г.), медалями юбилейными.

ПОПОВ Александр Иванович, родился в 1918 г. в г. Белогорск Амурской обл. Призван в октябре 1940 г. Белогорским ГВК. Участвовал в Великой Отечественной войне 1941-1945 гг. в составе 80 стрелкового полка, рядовой. Был тяжело ранен. Повторно призван в 1943 г. Комсомольским РВК Хабаровского края. Направлен в 570 ПТРБ. Комиссован по ранению, инвалид войны. Награжден медалью «За победу над Германией».

ПОПОВ Александр Михайлович, родился в 1921 г. в с. Константиновка Константиновского р-на Амурской обл. Призван в сентябре 1940 г. Тамбовским РВК Амурской обл. Участвовал в Великой Отечественной войне 1941-1945 гг. в составе 66 отдельной морской стрелковой бригады Южного, Карельского, Сталинградского фронтов, ст. сержант, пом. ком. взвода автоматчиков. В 1942 г. был ранен. Награжден Орденом Отечественной войны II ст. (1985 г.), медалями «За отвагу», «За оборону Сталинграда», «За взятие Берлина», юбилейными. (Константиновский р-н)

ПОПОВ Александр Михайлович, родился в 1921 г. в пгт Экимчан Селемджинского р-на Амурской обл. Участвовал в Великой Отечественной войне 1941-1945 гг. Награжден орденом Отечественной войны I ст. (1990 г.), медалями юбилейными.

ПОПОВ Александр Сергеевич. Рядовой. Участвовал в Великой Отечественной войне 1941-1945 гг. Награжден медалями юбилейными. (Селемджинский р-н, с. Огоджа)

ПОПОВ Алексей Васильевич, родился в 1922 г. в с. Березовка Родинского р-на Новосибирской обл. Призван 18.02.1942 г. Зейским РВК Амурской обл. Участвовал в Великой Отечественной войне 1941-1945 гг. в составе 1389 стрелкового полка 96 стрелковой дивизии Донского, Сталинградского, Воронежского фронтов, рядовой, стрелок; 137 отдельной разведывательной роты 194 стрелковой дивизии 48 армии 2, 1 Белорусских фронтов, ст. сержант, ком. отд. разведки. Был дважды ранен, в т.ч. тяжело. Награжден орденами Красного Знамени, Отечественной войны II ст. (1985 г.), Красной Звезды, медалями «За отвагу» (дважды), «За оборону Сталинграда», юбилейными.

ПОПОВ Александр Ерофеевич, родился в 1918 г. в с. Новоалександровка Тамбовского р-на Амурской обл. Участвовал в Великой Отечественной войне 1941-1945 гг. Награжден орденом Отечественной войны II ст. (1985 г.), медалями юбилейными.

ПОПОВ Алексей Кириллович, родился в 1915 г. в с. Зорино Октябрьского р-на Амурской обл. Участвовал в Великой Отечественной войне 1941-1945 гг. Награжден орденом Отечественной войны II ст. (1985 г.), медалями юбилейными. (пгт. Прогресс)

ПОПОВ Анатолий Георгиевич, родился в 1925 г. в с. Стойба Селемджинского р-на Амурской обл. Участвовал в Великой Отечественной войне 1941-1945 гг. Награжден орденом Отечественной войны II ст. (1985 г.), медалями юбилейными.

ПОПОВ Андрей Алексеевич, родился в 1917 г. в г. Благовещенске Амурской обл. Участвовал в Великой Отечественной войне 1941-1945 гг. Награжден орденом Отечественной войны II ст. (1985 г.), медалями юбилейными.

ПОПОВ Арсентий Кондратьевич, родился в 1910 г. в с. Троицкое Ивановского р-на Амурской обл. Призван в 1941 г. Ивановским РВК. Участвовал в войне с Японией 09.08. - 03.09.1945 г. в составе 183 минометного полка РГК 15 армии 2 Дальневосточного фронта, мл. сержант, ком. отделения взвода техобслуживания. Награжден медалью «За боевые заслуги».

ПОПОВ Василий Алексеевич, родился в 1917 г. в с. Константиновка Константиновского р-на Амурской обл. Призван 27.07.1941 г. Сокольническим РВК г. Москва (Тамбовским РВК Амурской обл.) Участвовал в Великой Отечественной войне 1941-1945 гг. в составе 145 гв. стрелкового полка 66 гв. стрелковой дивизии Воронежского фронта; 19 отдельной гв. роты связи; 140 отдельного гв. батальона связи 95 гв. стрелковой дивизии 32 гв. стрелкового корпуса Донского, Степного, 2, 1 Украинских фронтов, гв. лейтенант, ком. взвода телефонной связи. Награжден орденами Отечественной войны II ст. (1945 г.), Красной Звезды, медалями «За боевые заслуги», «За оборону Сталинграда», «За освобождение Праги».

ПОПОВ Василий Иванович, родился в 1920 г. в с. Белоярово Мазановского р-на Амурской обл. Призван в августе 1940 г. Благовещенским РВК Амурской обл. Участвовал в Великой Отечественной войне 1941-1945 гг. в составе 3 гв. бомбардировочного авиационного полка 2 гв. авиационной дивизии дальнего действия, гв. сержант, воздушный стрелок. Совершил более 100 боевых вылетов, в том числе ночных на военные объекты Финляндии, Польши, Румынии, Германии. Награжден орденами Отечественной войны II ст. (1985 г.), Красной Звезды, медалями «За отвагу», «За победу над Германией», юбилейными.

ПОПОВ Василий Никитович, родился 15.08.1916 г. в с. Смоленское Смоленского р-на Алтайского края. Призван 15.08.1942 г. Свободненским РВК Амурской обл. Участвовал в Великой Отечественной войне 1941-1945 гг. в составе Северо-Кавказского фронта, рядовой. Был ранен, комиссован. Инвалид войны. Умер в 1980 г. (Мазановский р-н, с. Молчаново)

Попов Василий Степанович, родился в 1917 г. Призван 26.09.1938 г. Белогорским РВК Амурской обл. Участвовал в Великой Отечественной войне 1941-1945 гг. в составе 208 отдельного лыжного батальона 855 стрелкового полка, мл. лейтенант, ст. адъютант батальона. 27.01.1942 г. был тяжело ранен, комиссован. Инвалид войны. Награжден орденом Красной Звезды. (Рязанская обл.)

ПОПОВ Василий Яковлевич, родился в 1909 г. в с. Кировское Сараевкого р-на Рязанской обл. Призван в 1941 г. Сковородинским РВК Амурской обл. Участвовал в Великой Отечественной войне 1941-1945 гг. в составе 215 пограничного пункта войск НКВД по охране тыла 4 Украинского фронта, мл. сержант, стрелок 3 батальона. Награжден орденом Отечественной войны II ст. (1985 г.), медалями «За боевые заслуги», юбилейными.

ПОПОВ Гаврил Иннокентьевич, родился в 1912 г. в с. Константиновка Константиновского р-на Амурской обл. Участвовал в Великой Отечественной войне 1941-1945 гг. Ефрейтор. Награжден орденом Отечественной войны II ст. (1985 г.), медалями юбилейными. (Константиновский р-н)

ПОПОВ Геннадий Иванович, родился в 1927 г. Участвовал в войне с Японией 09.08. - 03.09.1945 г. в составе 217 отдельного зенитного артиллерийского дивизиона 3 корпуса ПВО 1 Дальневосточного фронта, рядовой, зам. ком. орудия. Был тяжело ранен. Инвалид войны. Награжден медалями «За победу над Японией», юбилейными. Умер в 1992 г. (Мазановский р-н, с. Ульма)

ПОПОВ Георгий Георгиевич, родился 06.05.1920 г. в с. Стойба Селемджинского р-на Амурской обл. Призван в июле 1941 г. Селемджинским РВК. Участвовал в Великой Отечественной войне 1941-1945 гг. в составе 2 стрелкового полка 413 стрелковой дивизии, рядовой, стрелок. 10.12.1941 г. был тяжело ранен, комиссован. Награжден медалями «За победу над Германией», юбилейными. (Селемджинский р-н, с. Стойба)

ПОПОВ Георгий Иванович, родился в 1920 г. в с. Стойба Селемджинского р-на Амурской обл. Участвовал в Великой Отечественной войне 1941-1945 гг. Награжден орденом Отечественной войны II ст. (1985 г.), медалями юбилейными.

ПОПОВ Глеб Петрович, родился в 1922 г. в с. Усть-Умликан Зейского р-на Амурской обл. Призван в 1941 г. Зейским РВК. Участвовал в войне с Японией 09.08. - 03.09.1945 г. в составе 404 стрелкового полка 363 стрелковой дивизии 35 армии 1 Дальневосточного фронта, ст. сержант, пом. ком. взвода пешей разведки. Награжден медалью «За боевые заслуги».

ПОПОВ Дмитрий Иванович, родился в 1917 г. Призван 04.10.1941 г. Тамбовским РВК Амурской обл. Участвовал в Великой Отечественной войне 1941-1945 гг. в составе 909 стрелкового полка 247 стрелковой дивизии 31 армии Западного фронта, ст. сержант, пом. ком. взвода. Награжден орденом Красной Звезды.

ПОПОВ Дмитрий Алексеевич, родился 25.09.1925 г. в с. Мазаново Мазановского р-на Амурской обл. Призван 23.04.1944 г. Мазановским РВК из с. Мазаново. Участвовал в Великой Отечественной войне 1941-1945 гг. Рядовой. Награжден орденом Отечественной войны II ст. (1985 г.), медалями юбилейными.

ПОПОВ Егор Васильевич, родился в 1917 г. Призван в августе 1942 г. Бурейским РВК Амурской обл. Участвовал в Великой Отечественной войне 1941-1945 гг. в составе 436 артиллерийского полка 112 стрелковой дивизии 60 армии Центрального, Белорусского, 1 Украинского фронтов, сержант, ком. отделения разведки 1 батареи. Награжден орденом Красной Звезды, медалью «За боевые заслуги».

ПОПОВ Епифан Устинович, родился в 1922 г. в д. Блатова Завитинского р-на Амурской обл. Призван в 1941 г. Александровским ГВК Сахалинской обл. Участвовал в войне с Японией 09.08. - 03.09.1945 г. в составе 165 стрелкового полка 79 стрелковой дивизии 16 армии 2 Дальневосточного фронта, мл. сержант, наводчик ПТР. Награжден медалью «За боевые заслуги».

ПОПОВ Иван Александрович, 1924 г.р. в п. Кивда Бурейского р-на Амурской обл. Призван Бурейским РВК. Участвовал в войне с Японией 09.08. - 03.09.1945 г. в составе 1060 стрелкового полка, сержант. Награжден орденом Отечественной войны II ст. (1985 г.), медалями юбилейными. (пгт. Прогресс)

ПОПОВ Иван Васильевич, родился в 1920 г. в с. Березовка Родинского р-на Новосибирской обл. Призван 18.02.1942 г. Зейским РВК Амурской обл. Участвовал в Великой Отечественной войне 1941-1945 гг. в составе 1389 стрелкового полка 96 стрелковой дивизии Донского, Сталинградского, Воронежского фронтов, рядовой, стрелок; 91 гв. отдельного истребительного противотанкового дивизиона 56 гв. стрелковой дивизии Центрального, 4 Украинского, 2 Прибалтийского фронтов, гв. сержант, шофер. Был дважды ранен. Награжден медалями «За отвагу» (дважды).

ПОПОВ Иван Данилович, родился 21.07.1916 г. в станице Марьинская Аполлонского р-на Ставропольского края. Участвовал в Великой Отечественной войне 1941-1945 гг. в составе 410 стрелкового полка 102 стрелковой дивизии Западного фронта, ст. лейтенант, ком. минометного взвода. 07.09.1941 г. был тяжело ранен. Награжден орденом Отечественной войны I ст. (1985 г.), медалями «За боевые заслуги», «За победу над Германией», юбилейными. (Селемджинский р-н)

ПОПОВ Илья Григорьевич, родился в 1926 г. в с. Вознесеновка Октябрьского р-на Амурской обл. Участвовал в Великой Отечественной войне 1941-1945 гг. Награжден орденом Отечественной войны II ст. (1985 г.), медалями юбилейными. (Октябрьский р-н)

ПОПОВ Илья Григорьевич, родился в 1923 г. в с. Борисоглебка Октябрьского р-на Амурской обл. Участвовал в Великой Отечественной войне 1941-1945 гг. Награжден орденом Отечественной войны II ст. (1985 г.), медалями юбилейными.

ПОПОВ Илья Николаевич, родился в 1912 (1913) г. в с. Черновка Бондарского р-на Тамбовской обл. Призван в 1942 г. Благовещенским ГВК Амурской обл. Участвовал в войне с Японией 09.08. - 03.09.1945 г. в составе 57 стрелкового полка 12 стрелковой дивизии 2 Краснознаменной армии 2 Дальневосточного фронта, рядовой, портной обозно-вещевого снабжения. Награжден орденом Отечественной войны II ст. (1985 г.), медалями «За боевые заслуги», юбилейными.

ПОПОВ Леонид Яковлевич, родился в 1906 г. Призван 19.02.1942 г. Мазановским РВК Амурской обл. из с. Константиновка. Участвовал в Великой Отечественной войне 1941-1945 гг. в составе 719 стрелкового полка 7 армии Волховского фронта, рядовой. Был тяжело ранен. Награжден орденом Отечественной войны II ст. (1945 г.), медалью «За победу над Германией». Умер в 1963 г. (Мазановский р-н, с. Таскино)

ПОПОВА Людмила Александровна, родилась в 1928 г. в с. Поярково Михайловского р-на Амурской обл. Участвовала в войне с Японией 09.08. - 03.09.1945 г. в составе 1 Дальневосточного фронта, вольнонаемная, повар. Награждена орденом Отечественной войны II ст. (1993 г.), медалями юбилейными. (Бурейский р-н)

ПОПОВ Николай Иосифович, родился в 1906 (1904) г. в с. Верхняя Полтавка Константиновского р-на Амурской обл. Призван Тамбовским РВК Амурской обл. Участвовал в войне с Японией 09.08. - 03.09.1945 г. в составе 158 стрелкового полка 190 стрелковой дивизии 5 армии 1 Дальневосточного фронта, мл. сержант, разведчик 3 минометной роты. Награжден медалью «За боевые заслуги».

ПОПОВ Николай Тимофеевич, родился в 1924 г. Призван 14.08.1942 г. Ракшинским РВК Тамбовской обл. Участвовал в Великой Отечественной войне 1941-1945 гг. в составе 51 отдельного мото-саперного минного батальона 2 гв. танкового корпуса 3 Белорусского фронта, ст. сержант, пом. ком. саперного взвода. Награжден орденом Славы III ст. (Ивановский р-н, с. Правовосточное)

ПОПОВ Николай Ефимович, родился 21.06.1918 г. в с. Верхне-Хавка Верхне-Хавского р-на Воронежской обл. Призван в 1939 г. Верхне-Хавским РВК. Участвовал в войне с Японией 09.08. - 03.09.1945 г. в составе управления командующего артиллерией 2 Краснознаменной армии 2 Дальневосточного фронта, старшина, ст. радист 16 штабной батареи. Награжден орденом Отечественной войны II ст. (1985 г.), медалями «За боевые заслуги», «За победу над Японией», юбилейными. (г. Белогорск)

ПОПОВ Николай Михайлович, родился 20.01.1922 г. в с. Чуевка Тамбовского р-на Амурской обл. Призван в 1941 г. Тамбовским РВК. Участвовал в Великой Отечественной войне 1941-1945 гг. в составе отдельного учебного батальона 268 стрелковой дивизии Ленинградского фронта, сержант, ком. отделения. Награжден орденом Красной Звезды.

ПОПОВ Марк Гаврилович, родился в 1901 г. в с. Долина Диканьского р-на Полтавской обл. Украинской ССР. Призван 15.09.1943 г. Мазановским РВК Амурской обл. из с. Мазаново. Участвовал в Великой Отечественной войне 1941-1945 гг. Рядовой. Награжден орденом Отечественной войны II ст. (1985 г.), медалями юбилейными.

ПОПОВ Михаил Иванович, родился в 1913 г. в с. Чуевка Тамбовского р-на Амурской обл. Участвовал в Великой Отечественной войне 1941-1945 гг. Награжден орденом Отечественной войны II ст. (1985 г.), медалями юбилейными. (пгт. Прогресс)

ПОПОВ Михаил Николаевич, родился в 1912 г. в с. Новоалександровка Тамбовского р-на Амурской обл. Участвовал в Великой Отечественной войне 1941-1945 гг. Награжден орденом Отечественной войны I ст. (1985 г.), медалями юбилейными.

ПОПОВ Михаил Павлович, родился в 1908 г. в с. Астрахановка Благовещенского р-на Амурской обл. Призван в 1930 г. Благовещенским РВК. Участвовал в Великой Отечественной войне в составе 200 гв. стрелкового полка 68 гв. стрелковой дивизии Сталинградского, Донского, Воронежского, 1, 3 Украинских фронтов, гв. ст. лейтенант, ком. транспортной роты. Освобождал Венгрию, штурмовал Будапешт. Награжден орденом Красной Звезды, медалями «За боевые заслуги, «За оборону Сталинграда», юбилейными. (г. Благовещенск)

ПОПОВ Михаил Яковлевич, родился в 1917 г. в с. Мазаново Мазановского р-на Амурской обл. Призван в июле 1941 г. Зейским РВК Амурской обл. Участвовал в войне с Японией 09.08. - 03.09.1945 г. в составе 1056 стрелкового полка 264 стрелковой дивизии 87 стрелкового корпуса 16 армии 2 Дальневосточного фронта, рядовой, стрелок 1 стр. роты. Награжден орденами Отечественной войны II ст. (1985 г.), Славы III ст., медалями «За победу над Японией», юбилейными.

ПОПОВ Николай Алексеевич, родился в 1920 г. Участвовал в войне с Японией 09.08. - 03.09.1945 г. Награжден орденом Отечественной войны II ст. (1985 г.), медалями «За победу над Японией», юбилейными. Умер в 1990 г. (Константиновский р-н)

ПОПОВ Николай Кузьмич, родился в 1927 г. в с. Усманка Зырянского р-на Томской обл. Призван 27.10.1944 г. Мазановским РВК Амурской обл. из с. Романкауцы. Участвовал в войне с Японией 09.08. - 03.09.1945 г. в составе 45 истребительного полка Краснознаменной Амурской флотилии, ст. матрос, мастер вооружения. Награжден орденом Отечественной войны II ст. (1985 г.), медалями «За победу над Японией», юбилейными.

ПОПОВ Николай Яковлевич, родился в 1922 г. в п. Майский Мазановского р-на Амурской обл. Призван 28.07.1942 г. Мазановским РВК из с. Константиновка. Участвовал в Великой Отечественной войне 1941-1945 гг. в составе 77 гв. стрелкового полка 26 гв. стрелковой дивизии 5 армии Брянского фронта; в составе 213 стрелкового полка 56 стрелковой дивизии 110 стрелкового корпуса 67 армии Ленинградского фронта, гв. рядовой, санитар. Был дважды тяжело ранен. Инвалид войны. Награжден орденом Отечественной войны I ст. (1985 г.), медалями « За боевые заслуги», «За победу над Германией», юбилейными. (Мазановский р-н, п. Майский)

ПОПОВ Павел Васильевич, родился в 1920 г. в с. Астрахановка Благовещенского р-на Амурской обл. Призван в октябре 1940 г. Благовещенским РВК. Участвовал в войне с Японией 09.08. - 03.09.1945 г. в составе 63 артиллерийского полка 34 стрелковой дивизии 15 армии 2 Дальневосточного фронта, мл. сержант, ст. вычислитель. Награжден медалью «За боевые заслуги».

ПОПОВ Павел Иванович, родился в 1902 г. в с. Марково Никольского р-на Вологодской обл. Призван 15.03.1942 г. Мазановским РВК Амурской обл. из п. Майский. Участвовал в Великой Отечественной войне 1941-1945 гг. в составе 1000 истребительного противотанкового артиллерийского полка 2 Украинского фронта, рядовой, орудийный номер 6 батареи. Был ранен. Награжден медалями «За отвагу», «За победу над Германией».

ПОПОВ Павел Иванович, родился в 1910 г. Призван 15.03.1942 г. Мазановским РВК Амурской обл. Участвовал в Великой Отечественной войне 1941-1945 гг. в составе 452 артиллерийского полка 18 танкового корпуса 3 Украинского фронта, рядовой, орудийный номер. Награжден медалью «За освобождение Вены».

ПОПОВ Павел Илларионович, родился в 1919 г. в с. Мазаново Мазановского р-на Амурской обл. Участвовал в Великой Отечественной войне 1941-1945 гг. Награжден орденом Отечественной войны II ст. (1985 г.), медалями юбилейными.

ПОПОВ Павел Ильич, родился 12.01.1913 г. в с. Сухая Лукавка Грачевского р-на Воронежской обл. Призван в 1935 г. Усманским РВК Воронежской обл. Участвовал в Великой Отечественной войне 1941-1945 гг. в составе 334 гв. тяжелого самоходного артиллерийского полка 47 армии 1 Белорусского фронта, гв. лейтенант, механик-водитель ИСУ-122. Освобождал Варшаву, штурмовал Берлин. Был ранен. Награжден орденами Отечественной войны II ст. (1985 г.), Красной Звезды (дважды), медалями юбилейными. (г. Белогорск)

ПОПОВ Павел Петрович, родился в 1917 г. в г. Полевской Полевского р-на Свердловской обл. Призван 11.07.1941 г. Мазановским РВК Амурской обл. из с. Новокиевский Увал. Участвовал в Великой Отечественной войне 1941-1945 гг. в составе 473 стрелкового полка 152 стрелковой дивизии 5 армии Центрального фронта, рядовой, автоматчик. 09.08.1943 г. под Смоленском был тяжело ранен, комиссован. Награжден орденом Отечественной войны I ст. (1985 г.), медалями «За боевые заслуги», «За победу над Германией», юбилейными.

ПОПОВ Павел Савельевич, родился 05.11.1914 г. в с. Казанда Алтайского р-на Алтайского края. Призван 23.07.1941 г. Серышевским РВК Амурской обл. Участвовал в войне с Японией 09.08. - 03.09.1945 г. в составе 224 отдельной строительной телеграфной роты, ефрейтор, линейный надсмотрщик. Награжден орденом Отечественной войны II ст. (1985 г.), медалями «За победу над Японией», юбилейными. Умер 24.06.1999 г. (Мазановский р-н, с. Красноярово).

ПОПОВ Павел Степанович, родился в 1917 г. Призван в ноябре 1939 г. Благовещенским РВК. Участвовал в Великой Отечественной войне 1941-1945 гг. в составе 131 стрелкового полка 78 стрелковой дивизии Западного фронта; 50 гв. артиллерийского полка 3 гв. стрелковой бригады, гв. лейтенант, ком. огневого взвода. Награжден медалями «За боевые заслуги», «За оборону Сталинграда», «За победу над Германией».

ПОПОВ Петр Михайлович, родился в 1918 г. Призван в 1940 г. Тамбовским РВК Амурской обл. Участвовал в Великой Отечественной войне 1941-1945 гг. в составе 4 гв. механизированной стрелковой бригады 2 гв. механизированного корпуса Донского, Южного, 4 Украинского фронтов, гв. рядовой, разведчик разведроты бригады. Награжден медалью «За отвагу».

ПОПОВ Петр Петрович, родился 14.04.1917 г. в г. Благовещенск Амурской обл. Участвовал в войне с Японией 09.08. - 03.09.1945 г в составе 38 отдельного стрелкового батальона. Награжден медалями «За победу над Японией», юбилейными. (г. Белогорск)

ПОПОВ Семен Маркович, родился в 1926 г. на х. Яменский Алексеевского р-на Волгоградской обл. Призван 12.1943 г. Бурейским РВК Амурской обл. Участвовал в войне с Японией 09.08. - 03.09.1945 г. в составе 352 стрелкового полка 35 стрелковой дивизии 5 стрелкового корпуса 2 Дальневосточного фронта, рядовой, снайпер. Награжден орденом Отечественной войны II ст. (1985 г.), медалями «За боевые заслуги», юбилейными. (пгт. Прогресс)

ПОПОВ Семен Федотович, родился в 1924 г. на х. Дубовый Боковского р-на Ростовской обл. Призван в августе 1942 г. Мазановским РВК Амурской обл. из с. Маргаритовка. Участвовал в Великой Отечественной войне 1941-1945 гг. Рядовой. Награжден орденом Отечественной войны II ст. (1985 г.), медалями юбилейными.

ПОПОВ Степан Сергеевич, родился в 1895 г. Призван в 1943 г. Благовещенским ГВК Амурской обл. Участвовал в войне с Японией 09.08. - 03.09.1945 г. в составе 70 стрелкового полка 3 стрелковой дивизии 2 Краснознаменной армии 2 Дальневосточного фронта, рядовой, повозочный транспортной роты. Награжден медалью «За боевые заслуги».

ПОПОВ Федор Нилович, родился в 1919 г. в с. Ивановка Завитинского р-на Амурской обл. Участвовал в Великой Отечественной войне 1941-1945 гг. Награжден орденом Отечественной войны II ст. (1985 г.), медалями юбилейными. (пгт. Прогресс)

ПОПОВКИН Иван Матвеевич, родился 03.01.1898 г. Призван 28.02.1943 г. Мазановским РВК Амурской обл. из с. Мазаново. Участвовал в Великой Отечественной войне 1941-1945 гг. в составе 806 батальона аэродромного обслуживания 56 района авиабазирования 1 Белорусского фронта, рядовой, телефонист, почтальон-экспедитор. Награжден медалями «За боевые заслуги», «За победу над Германией». Умер 06.04.1968 г. (Мазановский р-н, с. Мазаново)

ПОПОВКИН Николай Александрович, родился в 1925 г. в с. Мазаново Мазановского р-на Амурской обл. Участвовал в Великой Отечественной войне 1941-1945 гг. Награжден орденом Отечественной войны II ст. (1985 г.), медалями юбилейными.

ПОПРОЦКИЙ Георгий Михайлович, родился 23.12.1923 г. в г. Жданове Донецкой обл. Украинской ССР. Призван 15.10.1941 г. Липецким РВК Воронежской обл. Участвовал в Великой Отечественной войне 1941-1945 гг. в составе 428 артиллерийской бригады, ст. сержант, командир 45 мм. Орудия; в войне с Японией 09.08. - 03.09.1945 года в составе 192 стрелкового полка 12 стрелковой дивизии 2 Краснознаменной армии 2 Дальневосточного фронта, ст. сержант, повозочный. Награжден орденом Отечественной войны II ст. (1985 г.), медалями «За боевые заслуги», «За победу над Германией», «За победу над Японией», юбилейными. (Селемджинский р-н, с. Огоджа)

ПОРОТОВ Дмитрий Егорович, родился в 1921 г. в с. Ивановское Селемджинского р-на Амурской обл. Призван 15.07.1943 г. Бурейским РВК Амурской обл. Участвовал в Великой Отечественной войне 1941-1945 гг. в составе 87 гаубичного артиллерийского полка; 31 истребительного противотанкового полка, ефрейтор, орудийный номер. Проживал в (Селемджинский р-н, с. Ивановское)

ПОРОХОВ Георгий Михайлович, родился 29.05.1926 г. в с. Красноярово Мазановского р-на Амурской обл. Призван 15.11.1943 г. Селемджинским РВК Амурской обл. Участвовал в войне с Японией 09.08. - 03.09.1945 г. в составе 395 стрелкового полка 5 армии 1 Дальневосточного фронта, сержант, пулеметчик. Награжден орденом Отечественной войны II ст. (1985 г.), медалями «За победу над Японией», юбилейными. (Селемджинский р-н, п. Февральск)

ПОРОХОВ Михаил Васильевич, родился в 1918 г. в с. Красноярово Мазановского р-на Амурской обл. Призван 10.03.1940 г. Мазановским РВК. Участвовал в войне с Японией 09.08. - 03.09.1945 г. в составе отделения контрразведки «Смерш» 96 штурмовой авиационной дивизии 18 авиационного корпуса 10 воздушной армии 2 Дальневосточного фронта, ст. сержант, шофер. Награжден медалями «За отвагу», «За победу над Японией».

ПОРОХОВ Федор Михайлович, родился 13.02.1924 г. в с. Красноярово Мазановского р-на Амурской обл. Призван Аяно-Майским РВК Нижне-Амурской обл. Хабаровского края. Участвовал в войне с Японией 09.08.- 03.09.1945 г. в составе 15 отдельного вычислительного батальона, ефрейтор, вычислитель. Награжден орденом Отечественной войны II ст. (1985 г.), медалями «За победу над Японией», юбилейными. (Селемджинский р-н, с. Стойба)

ПОСТРИГАН Федор Кузьмич, родился в 1902 г. Участвовал в войне с Японией 09.08. - 03.09.1945 г. Награжден медалями «За победу над Японией», юбилейными. (Бурейский р-н, с. Семичи)

ПОСТРИГАН (ПОСТРИГАНОВ) Василий Кузьмич, родился 20.11.1920 г. в с. Новобратка Михайловского р-на Амурской обл. Участвовал в Великой Отечественной войне 1941-1945 гг. в составе 158 гв. артиллерийского полка 204 - 78 гв. стрелковой дивизии 64 армии Сталинградского, Донского, Воронежского, Степного, 1, 2 Украинских фронтов, сержант, ком. отделения тяги. Награжден орденом Отечественной войны I ст. (1985 г.), медалями юбилейными. (Бурейский р-н, ст. Бурея)

ПОСЫПАЙ Ольга Николаевна, родилась в 1921 г. в с. Ново-Московка Мазановского р-на Амурской обл. Участвовала в Великой Отечественной войне 1941-1945 гг. Награждена орденом Отечественной войны II ст. (1985 г.), медалями юбилейными.

ПОТАПЕНКО Григорий Тимофеевич, родился в 1915 г. Призван в 1942 г. Свободненским РВК Амурской обл. Участвовал в войне с Японией 09.08. - 03.09.1945 г. в составе 316 стрелкового полка 187 стрелковой дивизии 1 Дальневосточного фронта, сержант, ком. стр. отделения. Награжден медалью «За боевые заслуги».

ПОТАПЕНКО Виктор Алексеевич, родился в 1925 г. в с. Ново-Сергеевка Серышевского р-на Амурской обл. Призван 15.12.1943 г. Благовещенским ГВК Амурской обл. Участвовал в Великой Отечественной войне 1941-1945 гг. в составе 332 гв. стрелкового полка 104 гв. стрелковой дивизии, гв. сержант, зам. ком. стр. отделения 1 стр. батальона. Награжден орденом Отечественной войны II ст. (1985 г.), медалями «За отвагу», «За победу над Германией».

ПОТАПОВ Иван Маркович, родился в 1927 г. в с. Светлогоровка Завитинского р-на Амурской обл. Участвовал в войне с Японией 09.08. - 03.09.1945 г. в составе 1 Дальневосточного фронта, рядовой, пулеметчик. Награжден орденом Отечественной войны II ст. (1985 г.), медалями «За победу над Японией», юбилейными. (Бурейский р-н)

ПОТАПОВ Сергей Тихонович, родился в 1917 г. в с. Красноярово Мазановского р-на Амурской обл. Призван 01.06.1941 г. Серышевским РВК Амурской обл. Участвовал в Великой Отечественной войне 1941-1945 гг. в составе 72 стрелкового полка 224 стрелковой дивизии 2 Украинского фронта, рядовой, стрелок 1 стр. роты. 05.01.1944 г. был тяжело ранен, комиссован. Награжден орденом Отечественной войны I ст. (1985 г.), медалями «За боевые заслуги», «За победу над Германией», юбилейными.

ПОТАПОВ Федор Никитович, родился 22.02.1913 г. в д. Ступники Знаменского р-на Смоленской обл. Участвовал в Великой Отечественной войне 1941-1945 гг. в составе 42 отдельной стрелковой бригады, рядовой. Награжден орденом Отечественной войны I ст. (1985 г.), медалями «За оборону Сталинграда», «За победу над Германией», юбилейными. Умер в феврале 1996 г. (Октябрьский р-н, с. Восточное)

ПОТЕХИН Владимир Дмитриевич, родился в 1907 г. в г. Ленинграде Ленинградской обл. Призван в 1942 г. Шимановским РВК Амурской обл. Участвовал в войне с Японией 09.08. - 03.09.1945 г. в составе 505 стрелкового полка 393стрелковой дивизии 25 армии 1 Дальневосточного фронта, сержант, зам. ком. взвода 4 стр. роты. Награжден медалями «За отвагу», «За победу над Японией».

ПОТЕХИН Дмитрий Дмитриевич, родился в 1913 г. в с. Корнишь Парфеньевского р-на Ярославской обл. Призван в 1937 г. Тамбовским РВК Амурской обл. Участвовал в Великой Отечественной войне 1941-1945 гг. в составе 56 гв. минометного полка 1 Белорусского фронта, гв. ст. сержант, шофер парковой батареи. Награжден медалью «За отвагу». (Константиновский р-н)

ПОТИЕНКО Николай Максимович, родился в 1927 г. в с. Сохатино Мазановского р-на Амурской обл. Участвовал в Великой Отечественной войне 1941-1945 гг. Награжден орденом Отечественной войны II ст. (1985 г.), медалями юбилейными.

ПОТРЯШКИН Федор Федорович, родился в 1913 г. в с. Косогор Больше-Березниковского р-на Мордовской АССР. Призван в 1941 г. Бурейским РВК Амурской обл. Участвовал в войне с Японией 09.08. - 03.09.1945 г. в составе 97 стрелкового полка 187 стрелковой дивизии 5 армии 1 Дальневосточного фронта, рядовой, сапер. Был ранен. Награжден орденом Отечественной войны II ст. (1985 г.), медалями «За отвагу», юбилейными.

ПОТОЦКАЯ Александра Федосьевна, родилась 23.10.1922 г. в с. Кустанаевка Белогорского р-на Амурской обл. Участвовала в войне с Японией 09.08. 03.09.1945 г. Награждена медалями «За победу над Японией», юбилейными. (г. Белогорск)

ПОТУКИН (ПОТУХИН) Дмитрий Яковлевич, родился в 1913 г. в с. Рождественское Рубцовского р-на Новосибирской обл. Призван 25.03.1942 г. Свободненским РВК Амурской обл. Участвовал в Великой Отечественной войне 1941-1945 гг. в составе 55 автотранспортного полка 308 стрелковой дивизии 2 Прибалтийского фронта, рядовой, шофер. Награжден орденами Отечественной войны II ст. (1985 г.), Славы III ст., медалями юбилейными.

ПОХОМОВ (ПАХОМОВ) Иван Николаевич, родился в 1926 г. в с. Поярково Михайловского р-на Амурской обл. Призван в 1943 г. Михайловским РВК. Участвовал в войне с Японией 09.08. - 03.09.1945 г. в составе 316 стрелкового полка 187 стрелковой дивизии 1 Дальневосточного фронта, рядовой, стрелок 6 стр. роты. Награжден орденом Отечественной войны II ст. (1985 г.), медалями «За боевые заслуги», юбилейными.

ПОЧАТКОВ Михаил Ильич, родился в 1923 г. в с. Верейское Каширского р-на Воронежской обл. Призван 07.05.1942 г. Шимановским РВК Амурской обл. Участвовал в Великой Отечественной войне 1941-1945 гг. в составе 425 танкового батальона 56 танковой бригады 7 гв. танкового корпуса 1 Украинского фронта, гв. сержант, ком. башни танка Т-34. Награжден орденами Красной Звезды, Славы III ст., медалью «За отвагу».

ПОЧКАЕНКО Василий Иванович, родился в 1923 г. в с. Зорино Октябрьского р-на Амурской обл. Призван 27.06.1941 г. Биробиджанским ГВК Еврейской АО Хабаровского края. Участвовал в Великой Отечественной войне 1941-1945 гг. в составе 37 гв. отдельной мотострелковой разведывательной роты 41 гв. стрелковой дивизии 7 гв. Армии Юго-Западного, Степного, 1 Украинского фронтов, гв. сержант, ком. отделения. Был дважды ранен. Награжден орденами Красного Знамени, Отечественной войны I ст. (1985 г.), Красной Звезды, медалями «За отвагу», юбилейными. (Бурейский р-н)

ПОЧУЕВ Антон Федорович, родился в 1924 г. в с. Калинино Михайловского р-на Амурской обл. Участвовал в Великой Отечественной войне 1941-1945 гг. Награжден орденом Отечественной войны II ст. (1985 г.), медалями юбилейными. (пгт. Прогресс)

ПОШВИН Федор Логинович, родился в 1904 г. в д. Вахрамейка Любимского р-на Ярославской обл. Призван 25.07.1941 г. Мазановским РВК Амурской обл. из с. Новокиевский Увал. Участвовал в Великой Отечественной войне 1941-1945 гг. в составе 157 инженерно-саперного батальона 12 инженерно-саперной бригады 189 стрелковой дивизии 42, 67 армий Ленинградского, 3 Прибалтийского фронтов, лейтенант, ком. взвода. Участник обороны Ленинграда. Был дважды ранен. Награжден орденом Красной Звезды.

ПОШИВАЛОВ Виктор Федорович, родился в 1915 г. в п. Кивда Бурейского р-на Амурской обл. Призван 25.06.1941 г. Михайловским РВК Амурской обл. Участвовал в Великой Отечественной войне 1941-1945 гг. в составе 897 отдельного автомобильного транспортного батальона Донского, Южного, 4, 3 Украинских, 1 Белорусского фронтов, рядовой, шофер. Участвовал в штурме Берлина. Награжден орденом Отечественной войны II ст. (1985 г.), медалями «За боевые заслуги», юбилейными. (пгт. Прогресс)

ПОШИВАЛОВ Михаил Федорович, родился в 1921 г. в с. Михайловка Михайловского р-на Амурской обл. Призван в 1940 г. Михайловским РВК. Участвовал в Великой Отечественной войне 1941-1945 гг. в составе 87 тяжелой гаубичной артиллерийской бригады 15 артиллерийской тяжелой дивизии РГК Брянского, 1, 2 Прибалтийских, Ленинградского фронтов; в войне с Японией 09.08. - 03.09.1945 г. в составе 87 тяжелой гаубичной артиллерийской бригады разрушения 6 гв. артиллерийской дивизии прорыва 5 артиллерийского корпуса прорыва РГК, ефрейтор, ст. вычислитель батареи управления. Награжден орденом Отечественной войны II ст. (1985 г.), медалями «За отвагу», «За боевые заслуги», «За победу над Японией», юбилейными. (пгт. Прогресс)

ПОЦЕЛУЕВ Василий Иванович, родился в 1924 г. в с. Антоновка Завитинского р-на Амурской обл. Участвовал в Великой Отечественной войне 1941-1945 гг. Награжден орденом Отечественной войны II ст.(1985 г.), медалями юбилейными. (пгт. Прогресс)

ПРАВДИВЕЦ Александр Александрович, родился в 1912 г. Призван 15.05.1942 г. Мазановским РВК Амурской обл. из п. Ивановский. Участвовал в Великой Отечественной войне 1941-1945 гг. Рядовой. Награжден орденом Отечественной войны II ст. (1985 г.), медалями юбилейными.

ПРАВДИВЕЦ Анатолий Александрович, родился в 1915 г. Призван 15.05.1942 г. Мазановским РВК Амурской обл. из п. Ивановский. Участвовал в войне с Японией 09.08. - 03.09.1945 г. в составе 352 стрелкового полка 35 стрелковой дивизии 5 стрелкового корпуса 2 Дальневосточного фронта, мл. сержант, наводчик ручного пулемета 9 стр. роты. Награжден орденом Отечественной войны II ст. (1985 г.), медалями «За боевые заслуги», «За победу над Японией», юбилейными.

ПРАВДИВЕЦ (ПРАВДИВЕН) Иван Александрович, родился в 1907 г. Призван 15.05.1942 г. Мазановским РВК Амурской обл. из п. Майский. Участвовал в Великой Отечественной войне 1941-1945 гг. в составе 550 стрелкового полка 1 Прибалтийского фронта, рядовой, стрелок. 19.08.1944 г. был тяжело ранен под г. Тарту. Награжден медалями «За боевые заслуги», «За победу над Германией».

ПРАВДИВИН Анатолий Александрович, родился в 1915 г. Призван в мае 1942 г. Мазановским РВК Амурской обл. Участвовал в войне с Японией 09.08. - 03.09.1945 г. в составе 352 стрелкового полка 35 стрелковой дивизии 5 стрелкового корпуса 2 Дальневосточного фронта, мл. сержант, наводчик РПД-9. Награжден медалью «За боевые заслуги».

ПРАСКОВ Никита Иванович, родился в 1904 г. в с. Ивановка Ивановского р-на Амурской обл. Призван в 1942 г. Благовещенским ГВК Амурской обл. Участвовал в войне с Японией 09.08. - 03.09.1945 г. в составе 488 стрелкового полка 363 стрелковой дивизии 35 армии 1 Дальневосточного фронта, мл. сержант, ком. отделения 2 стр. роты. Награжден орденом Отечественной войны II ст. (1985 г.), медалями «За боевые заслуги», юбилейными. (г. Благовещенск)

ПРАСЛОВ Иван Иванович, родился 20.02.1914 г. в с. Верхне-Лужма Инсарского р-на Мордовской АССР. Участвовал в войне с Японией 09.08. - 03.09.1945 г. Сержант, ст. телефонист. Награжден орденом Отечественной войны II ст. (1985 г.), медалями «За победу над Японией», юбилейными. Умер 16.06.1989 г. (Октябрьский р-н, с. Восточное)

ПРАЦКО Антон Моисеевич, родился в 1907 г. в с. Баянба Выше-Дубичанского р-на Киевской обл. Украинской ССР. Призван в 1943 г. Бурейским РВК Амурской обл. Участвовал в войне с Японией 09.08. - 03.09.1945 г. в составе 1641 артиллерийского полка 335 стрелковой дивизии 25 армии 1 Дальневосточного фронта, рядовой, телефонист повозочного управления 1 дивизиона. Награжден медалью «За боевые заслуги».

ПРИЖИЛУЦКИЙ Арсентий Васильевич, родился 17.03.1920 г. в с. Лучки Глусского р-на Бобруйской обл. Белорусской ССР. Призван 10.10.1940 г. Глусским РВК. Участвовал в Великой Отечественной войне 1941-1945 гг. в составе 707 артиллерийского полка, рядовой, наводчик. Был пленен в июне 1941 г. Находился на спецпоселении до 09.10.1951 г. Награжден медалями «За победу над Германией», юбилейными. (Селемджинский р-н, пгт Токур)

ПРИКОТА Василий Афанасьевич, родился в 1925 г. в д. Дроздовицы Гродненского р-на Черниговской обл. Украинской ССР. Призван в 1943 г. Завитинским РВК Амурской обл. Участвовал в войне с Японией 09.08. - 03.09.1945 г. в составе 50 стрелкового полка 39 стрелковой дивизии 1 Краснознаменной армии 1 Дальневосточного фронта, рядовой, снайпер 9 стр. роты. Награжден медалью «За боевые заслуги».

ПРИМАК Роман Ильич, родился в 1913 г. в с. Поповка Звенигородского р-на Киевской обл. Украинской ССР. Призван 25.02.1943 г. Мазановским РВК Амурской обл. из п. Майский. Участвовал в Великой Отечественной войне 1941-1945 гг. в составе 175 танковой бригады 25 танкового корпуса 1 Украинского фронта, старшина, зам. ком. саперного взвода роты управления. Штурмовал Берлина. Награжден орденами Отечественной войны II ст. (1945 г.), Красной Звезды, медалями «За боевые заслуги», «За взятие Берлина», «За освобождение Праги», «За победу над Германией», юбилейными.

ПРИМАК Семен Петрович, родился 14.09.1903 г. в с. Гуныч Овручского р-на Житомирской обл. Украинской ССР. Призван 28.03.1942 г. Белогорским РВК Амурской обл. Участвовал в Великой Отечественной войне 1941-1945 гг. в составе 158 гв. артиллерийского полка 204 - 78 гв. стрелковой дивизии 64 армии Сталинградского, Донского, Воронежского фронтов, гв. ст. сержант, ком. отделения связи 5 батареи 2 дивизиона; 307 гв. стрелкового полка 61 гв. стрелковой дивизии 5 ударной армии 3 Украинского фронта, ст. сержант, пом. ком. взвода. 27.03.1944 г. под г. Николаев был тяжело ранен, комиссован. Награжден орденом Отечественной войны I ст. (1985 г.), медалями «За отвагу», юбилейными. (г. Белогорск)

ПРИМАКОВ Василий Федорович, родился в 1922 г. в с. Спицино Мазановского р-на Амурской обл. Участвовал в Великой Отечественной войне 1941-1945 гг. Награжден орденом Отечественной войны II ст. (1985 г.), медалями юбилейными.

ПРИНЕВ Анатолий Прохорович, родился в 1918 г. в с. Стремоухов-Бобрик Льговского р-на Курской обл. Призван 13.09.1941 г. Мазановским РВК Амурской обл. из с. Усть-Норск. Участвовал в Великой Отечественной войне 1941-1945 гг. Рядовой. Награжден орденом Отечественной войны II ст. (1985 г.), медалями юбилейными.

ПРИХОДЬКО Валентин Игнатьевич, родился 18.08.1920 г. в с. Юбилейное Мазановского р-на Амурской обл. Призван в 1940 г. Мазановским РВК. Участвовал в Великой Отечественной войне 1941-1945 гг. в составе 173 истребительного авиационного полка 56 истребительной авиационной дивизии, ст. сержант, воздушный стрелок-радист, оператор аэросъемки. Награжден орденом Отечественной войны II ст. (1985 г.), медалями «За боевые заслуги», «За победу над Германией», юбилейными. (Хабаровский край)

ПРИХОДЬКО Василий Антонович, родился в 1920 г. в с. Подоловка Завитинского р-на Амурской обл. Участвовал в Великой Отечественной войне 1941-1945 гг. Награжден орденами Отечественной войны II ст. (1985 г.), Знак Почета, медалями юбилейными. (Завитинский р-н, с. Куприяновка)

ПРИХОДЬКО Василий Игнатьевич, родился 09.01.1913 г. в с. Заречное Зейского р-на Амурской обл. Призван 25.07.1941 г. Мазановским РВК Амурской обл. из с. Новокиевский Увал. Участвовал в Великой Отечественной войне 1941-1945 гг. в составе 24 танковой бригады 5 гв. танкового корпуса Западного, Брянского, 2 Прибалтийского фронтов, рядовой, шофер роты управления. Участник Курской битвы. Освобождал Белоруссию, Латвию. 20.08.1944 г. был тяжело ранен, комиссован. Награжден орденом Отечественной войны II ст. (1944 г.), медалями «За победу над Германией», юбилейными. Умер 19.01.1976 г. (Мазановский р-н)

ПРИХОДЬКО Василий Павлович, родился 12.01.1914 г. в с. Ивановка Ивановского р-на Амурской обл. Призван Белогорским РВК Амурской обл. Участвовал в Великой Отечественной войне 1941-1945 гг. в составе 293 стрелкового полка 186 стрелковой дивизии Белорусского фронта, ефрейтор, орудийный номер батареи 120 мм минометов. Был ранен. Награжден медалями «За отвагу», «За победу над Германией». Умер 14.01.1972 г. (Мазановский р-н, с. Богословка)

ПРИХОДЬКО Данил Николаевич, родился в 1912 г. Призван 20.05.1942 г. Селтинским РВК Удмуртской АССР. Участвовал в Великой Отечественной войне 1941-1945 гг. в составе 961 строительного полка 274 стрелковой дивизии 61 стрелкового корпуса 69 армии 1 Белорусского фронта, старшина, старшина стрелковой роты. Награжден медалями «За отвагу», «За боевые заслуги», юбилейными. (Селемджинский р-н)

ПРИХОДЬКО Евсей Емельянович, родился 23.02.1900 г. в с. Зеленьки Каневского р-на Киевской обл. Украинской ССР. Участвовал в войне с Японией 09.08. - 03.09.1945 г. в составе 58 саперного батальона. Награжден орденом Отечественной войны II ст. (1985 г.), медалями «За победу над Японией», «За победу над Германией», юбилейными. (г. Белогорск)

ПРИХОДЬКО Иван Демьянович, родился 17.04.1918 г. Призван 10.07.1941 г. Мазановским РВК Амурской обл. из с. Белоярово. Участвовал в войне с Японией 09.08. - 03.09.1945 г. в составе 388 пушечного артиллерийского полка РГК 2 Краснознаменной армии 2 Дальневосточного фронта, рядовой, орудийный номер. Комиссован 19.08. вследствие тяжелого заболевания. Умер 26.02.1973 г. (Мазановский р-н, с. Юбилейное)

ПРИХОДЬКО Иван Игнатьевич, родился 28.07.1926 г. в с. Юбилейное Мазановского р-на Амурской обл. Призван 20.11.1943 г. Мазановским РВК. Участвовал в войне с Японией 09.08. - 03.09.1945 г. в составе 3 отдельного мотто-понтонного мостового батальона 11 понтонной мостовой бригады 1 Дальневосточного фронта, рядовой, понтонер. Награжден орденом Отечественной войны II ст. (1985 г.), медалями «За победу над Японией», юбилейными.

ПРИХОДЬКО Федор Андреевич, родился в 1914 г. в с. Воскресеновка Михайловского р-на Амурской обл. Призван в июне 1942 г. Октябрьским РВК Амурской обл. Участвовал в войне с Японией 09.08. - 03.09.1945 г. в составе 352 стрелкового полка 35 стрелковой дивизии 5 стрелкового корпуса 2 Краснознаменной армии 2 Дальневосточного фронта, ефрейтор, ездовой роты связи. Награжден орденом Отечественной войны II ст. (1985 г.), медалями «За боевые заслуги», юбилейными.

ПРИХОДЬКО Федор Евменович, родился в 1907 г. в с. Леонтьевка Мазановского р-на Амурской обл. Участвовал в войне с Японией 09.08. - 03.09.1945 г. в составе 397 стрелкового полка 365 стрелковой дивизии 2 Дальневосточного фронта, рядовой, санитар. Награжден орденом Отечественной войны II ст. (1987 г.), медалями «За боевые заслуги», «За победу над Японией», юбилейными. (Мазановский р-н, с. Леонтьевка)

ПРИХОДЬКО Яков Калинович, родился в 1894 г. Призван 01.12.1943 г. Мазановским РВК Амурской обл. из с. Белоярово. Участвовал в войне с Японией 09.08. - 03.09.1945 г. Рядовой. Награжден медалью «За победу над Японией». Умер в 1948 г. (Мазановский р-н, с. Юбилейное)

ПРИХОЖАН Иосиф Еремеевич, родился в 1908 г. в с. Тавричанка Серышевского р-на Амурской обл. Призван 15.10.1942 г. Мазановским РВК Амурской обл. из с. Новокиевский Увал. Участвовал в Великой Отечественной войне 1941-1945 гг. в составе 773 стрелкового полка Смоленской стрелковой дивизии. Был тяжело ранен. Награжден орденами Отечественной войны I ст. (1985 г.), II ст. (1945 г.), медалями «За победу над Германией», юбилейными.

ПРИШИВАЛКО Александр Иванович, родился в 1926 г. в с. Подгоруш Полоцкого р-на Витебской обл. Белорусской ССР. Призван в 1943 г. Зейским РВК Амурской обл. Участвовал в войне с Японией 09.08. - 03.09.1945 г. в составе 1042 гаубичного артиллерийского полка 390 стрелковой дивизии 2 Краснознаменной армии 2 Дальневосточного фронта, мл. сержант, вычислитель штаба батальона. Награжден орденом Отечественной войны II ст. (1985 г.), медалями «За боевые заслуги», юбилейными.

ПРИЩЕПА Михаил Михайлович, родился 23.08.1919 г. в с. Автуничи Городнянского р-на Черниговской обл. Украинской ССР. Участвовал в войне с Японией 09.08. - 03.09.1945 г. в составе 172 танковой бригады 2 Дальневосточного фронта, старшина, моторист-регулировщик. Награжден орденом Отечественной войны II ст. (1985 г.), медалями «За отвагу», «За победу над Японией», юбилейными. Умер 13.08.1987 г. (г. Шимановск)

ПРОКОПЕЦ Петр Николаевич, родился в 1920 г. в с. Подоловка Завитинского р-на Амурской обл. Призван Завитинским РВК. Участвовал в Великой Отечественной войне 1941-1945 гг. в составе 88 тяжелой гаубичной артиллерийской бригады, рядовой, шофер паркового взвода. Награжден орденом Отечественной войны II ст. (1985 г.), медалями «За боевые заслуги», юбилейными. (г. Зея)

ПРОЖЕЙКО Андрей Мелентьевич, родился 17.06.1918 г. в с. Путятино Мазановского р-на Амурской обл. Призван в 1940 г. Мазановским РВК. Участвовал в Великой Отечественной войне 1941-1945 гг. в составе 2 Белорусского фронта, мл. сержант. Был тяжело ранен, комиссован. Инвалид войны. Награжден орденом Отечественной войны I ст. (1985 г.), медалями «За боевые заслуги», «За победу над Германией», юбилейными. Умер 29.12.1990 г. (Мазановский р-н, с. Таскино)

ПРОЙДАН Алексей Гаврилович, родился в 1926 г. в с. Ташлык Ротмистровского р-на Киевской обл. Украинской ССР. Призван 20.11.1943 г. Мазановским РВК Амурской обл. из с. Мазаново. Участвовал в Великой Отечественной войне 1941-1945 гг. Рядовой. Награжден орденом Отечественной войны II ст. (1985 г.), медалями юбилейными.

ПРОКОПЕНКО Григорий Григорьевич, родился в 1914 г. в с. Андреевка Яковлевского р-на Приморского края. Призван в октябре 1936 г. Спасским РВК Приморского края. Участвовал в войне с Японией 09.08. - 03.09.1945 г. в составе 107 укрепрайона 25 армии 1 Дальневосточного фронта, ст. лейтенант административной службы. Награжден орденом Отечественной войны II ст. (1985 г.), медалями «За боевые заслуги», юбилейными. (пгт. Прогресс)

ПРОКОПЕНКО Захар Захарович, родился в 1913 г. в г. Брянске Брянской обл. Призван 25.07.1941 г. Мазановским РВК Амурской обл. из с. Новокиевский Увал. Участвовал в Великой Отечественной войне 1941-1945 гг. Рядовой. Награжден орденом Отечественной войны II ст. (1985 г.), медалями юбилейными.

ПРОКОПЕНКО Иван Михайлович, родился 17.04.1922 г. в с. Сохатино Мазановского р-на Амурской обл. Призван 28.08.1941 г. Селемджинским РВК Амурской обл. Участвовал в Великой Отечественной войне 1941-1945 гг. в составе 503 запасного артиллерийского полка; 453 корпусного пушечного артиллерийского полка 16 артиллерийской дивизии 24 гв. отдельной тяжелой пушечной артиллерийской бригады РГК Северо-Западного, Воронежского, 1, 4 Украинских фронтов, гв. ефрейтор, ст. телефонист. Награжден орденами Отечественной войны II ст. (1985 г.), Красной Звезды, медалями «За отвагу» (дважды), «За победу над Германией», «За победу над Японией», юбилейными. (Селемджинский р-н, п. Коболдо)

ПРОКОПЦЕВ Михаил Павлович, родился в 1909 г. Призван в 1941 г. Белогорским РВК Амурской обл. Участвовал войне с Японией 09.08. - 03.09.1945 г. в составе 1129 гаубичного артиллерийского полка РГК 2 Краснознаменной армии 2 Дальневосточного фронта, сержант, ком. орудия. Награжден медалью «За боевые заслуги».

ПРОКОПЬЕВ Григорий Федорович, родился в 1911 г. в с. Загорная Селитьба Свободненского р-на Амурской обл. Призван в 1941 г. Благовещенским РВК Амурской обл. Участвовал в войне с Японией 09.08. - 03.09.1945 г. в составе 214 стрелкового полка 12 стрелковой дивизии 2 Краснознаменной армии 2 Дальневосточного фронта, рядовой, пулеметчик 3 стр. роты. Награжден медалью «За отвагу».

ПРОЛЕЕВ Алексей Петрович, родился 16.03.1913 г. в п. Петропавловский Малмыжского р-на Кировской обл. Призван в июне 1941 г. Шимановским РВК. Участвовал в войне с Японией 09.08. - 03.09.1945 г. в составе 114 отдельного истребительного противотанкового дивизиона 3 стрелковой дивизии 2 Дальневосточного фронта, сержант, ком. орудия. Награжден орденом Отечественной войны II ст. (1985 г.), медалями «За победу над Японией», юбилейными. Умер 19.12.1998 г. (г. Благовещенск)

ПРОЛЫГИН Илья Захарович, родился в 1908 г. в с. Петропавловка Шимановского р-на Амурской обл. Призван 10.07.1941 г. Мазановским РВК Амурской обл. из с. Мазаново. Участвовал в Великой Отечественной войне 1941-1945 гг. в составе 6 гв. воздушно-десантного артиллерийского полка 5 гв. воздушно-десантной дивизии 4 гв. армии 3 Украинского фронта, гв. мл. лейтенант, парторг 1 дивизиона. Награжден орденом Красной Звезды.

ПРОНИН Михаил Николаевич, родился в 1906 г. Призван 19.02.1942 г. Мазановским РВК Амурской обл. из с. Новокиевский Увал. Участвовал в Великой Отечественной войне 1941-1945 гг.; в войне с Японией 09.08. - 03.09.1945 г. в составе 432 отдельного стрелкового полка 192 стрелковой дивизии 62 армии Сталинградского, 16 армии 2 Дальневосточного фронтов, рядовой, минометчик. Награжден медалями «За победу над Германией», «За победу над Японией».

ПРОНИЧЕВ Александр Васильевич, родился в 1924 г. Участвовал в Великой Отечественной войне 1941-1945 гг. Мл. лейтенант, пом. ком. роты. Награжден орденом Отечественной войны II ст. (1985 г.), медалями «За взятие Кенигсберга», «За победу над Германией», юбилейными. Проживал в (Селемджинский р-н, п. Златоустовск)

ПРОНЧЕНКО Иван Александрович, родился в 1912 г. Призван 20.11.1941 г. Мазановским РВК Амурской обл. из с. Белоярово. Участвовал в войне с Японией 09.08. - 03.09.1945 г. в составе флотского полуэкипажа Краснознаменной Амурской флотилии, старшина 2 ст., ком. отделения мотористов команды плавсредств. Награжден медалью «За победу над Японией».

ПРОНЬКОВА Елена Николаевна, родилась в 1923 г. Окончила курсы радистов при ОСАВИАХИМе. Призвана 11.02.1943 г. Фрунзенским РВК г. Фрунзе Киргизской ССР. Участвовала в Великой Отечественной войне 1941-1945 гг. в составе 396-го отдельного радиодивизиона «ОСНАЗ», мл. сержант, старший радиотелеграфист. Награждена медалями «За победу над Германией», юбилейными. (Мазановский р-н, переехала в Хабаровский край)

ПРОСВИРИН Павел Алексеевич, родился в 1922 г. в с. Красная Горка Мамадышского р-на Татарской АССР. Призван 19.06.1941 г. Мазановским РВК Амурской обл. из с. Граматуха. Участвовал в Великой Отечественной войне 1941-1945 гг. в составе 1666 самоходного артиллерийского полка 4 Украинского фронта, ст. сержант, наводчик 1 батареи. Награжден орденом Отечественной войны II ст. (1985 г.), медалями «За отвагу» (дважды), «За победу над Германией», юбилейными.

ПРОСЕКИН Сергей Филиппович, родился в 1912 г. в Лебяженском с/с Землянского р-на Воронежской обл. Призван в 1941 г. Магдагачинским РВК Амурской обл. Участвовал в войне с Японией 09.08. - 03.09.1945 г. в составе 11 артиллерийского полка 190 стрелковой дивизии 5 армии 1 Дальневосточного фронта, рядовой, пулеметчик. Награжден медалями «За боевые заслуги», «За победу над Японией».

ПРОСКУРЯКОВ Сергей Харитонович, родился в 1926 г. Призван в 1943 г. Магдагачинским РВК Амурской обл. Участвовал в войне с Японией 09.08. - 03.09.1945 г. в составе 404 стрелкового полка 363 стрелковой дивизии 35 армии 1 Дальневосточного фронта, рядовой, автоматчик. Награжден медалью «За отвагу».

ПРОХОРОВ Георгий Михайлович, родился 29.05.1926 г. в с. Красноярово Мазановского р-на Амурской обл. Участвовал в войне с Японией 09.08. - 03.09.1945 г. Награжден медалью «За победу над Японией», Знаком «За Оборону Нового Шанхая». (Селемджинский р-н)

ПРОЦЕНКО Николай Прокопьевич, родился в 1920 г. в с. Гродеково Благовещенского р-на Амурской обл. Призван в 1940 г. Благовещенским РВК. Участвовал в войне с Японией 09.08. - 03.09.1945 г. в составе 470 минометного полка РГК 15 армии 2 Дальневосточного фронта, ст. сержант, ком. отд. тяги 5 батареи. Награжден медалью «За отвагу».

ПРОЧКО Андрей Иванович, родился в 1907 г. в с. Верхняя Полтавка Константиновского р-на Амурской обл. Призван 15.08.1942 г. Благовещенским ГВК (1941 г. Тамбовским РВК) Амурской обл. Участвовал в Великой Отечественной войне 1941-1945 гг. в составе 78 артиллерийского полка 21 стрелковой дивизии 3 Украинского фронта, рядовой, заряжающий. Награжден медалями «За отвагу», «За победу над Германией».

ПРОЧКО Василий Никифорович, родился в 1921 г. в с. Верхняя Полтавка Константиновского р-на Амурской обл. Призван в 1941 г. Магдагачинским РВК Амурской обл. Участвовал в Великой Отечественной войне 1941-1945 гг. в составе 694 самоходного артиллерийского полка; 1087 самоходного артиллерийского полка 4 гв. стрелкового корпуса 1 Белорусского фронта, сержант, наводчик СУ-76. Награжден орденом Славы III ст., медалью «За отвагу».

ПРОШКЕВИЧ Тарас Дмитриевич, родился в 1918 г. в Имшегальском с/с Васисского р-на Омской обл. Призван в 1941 г. Ивановским РВК Амурской обл. Участвовал в войне с Японией 09.08. - 03.09.1945 г. в составе 181 минометного полка РГК 2 Дальневосточного фронта, мл. сержант, ком. минометного расчета 5 батареи. Награжден медалью «За отвагу».

ПРОЯЕВ Леонид Петрович, родился в 1905 г. в с. Мазаново Мазановского р-на Амурской обл. Участвовал в Великой Отечественной войне 1941-1945 гг. Награжден орденом Отечественной войны II ст. (1985 г.), медалями юбилейными.

ПРУДНИКОВ Иван Филимонович, родился 22.02.1926 г. в д. Устарь Суземского р-на Брянской обл. Призван 06.06.1943 г. Суземским РВК. Участвовал в Великой Отечественной войне 1941-1945 гг. в составе 174 истребительного противотанкового артиллерийского полка 2 Белорусского фронта, мл. сержант, орудийный номер 3 батареи. Был тяжело ранен. Награжден орденом Отечественной войны II ст. (1985 г.), медалями «За отвагу», «За победу над Германией», юбилейными. Умер 15.10.1997 г. (Мазановский р-н, с. Дмитриевка).

ПРУСАКОВ Иван Исаакович, родился в 1918 г. в с. Христиновка Мазановского р-на Амурской обл. Призван 08.06.1942 г. Тамбовским РВК Амурской обл. Участвовал в Великой Отечественной войне 1941-1945 гг. в составе 126 пушечного артиллерийского полка 189 артиллерийской бригады Ленинградского фронта, мл. сержант, ком. орудия 4 батареи. Участник обороны Ленинграда. Награжден орденом Отечественной войны II ст. (1985 г.), медалями «За отвагу», «За взятие Берлина», «За освобождение Варшавы», «За победу над Германией», юбилейными. Умер в 1984 г. (Мазановский р-н, с. Христиновка)

ПРУСАТТИ Федор Алексеевич, родился в 1907 г. Призван 11.08.1945 г. Мазановским РВК Амурской обл. из с. Мазаново. Участвовал в войне с Японией 09.08. - 03.09.1945 г. в составе 5 особого морского отряда РО Краснознаменной Амурской флотилии, матрос. Награжден медалью «За победу над Японией».

ПРУСЕНОК Адам Антонович, родился в 1911 г. в д. Рубиновка Гродековского р-на Приморского края. Призван 15.03.1942 г. Мазановским РВК Амурской обл. из п. Майский. Участвовал в Великой Отечественной войне 1941-1945 гг. в составе 81 стрелкового полка 151 стрелковой дивизии 27 армии Северо-Западного фронта, рядовой, наводчик станкового пулемета 4 стр. роты. 08.03.1943 г. был тяжело ранен, комиссован. Инвалид войны. Награжден медалью «За боевые заслуги», «За победу над Германией», юбилейными.

ПРУСОВ Виктор Ефимович, родился в 1902 г. Призван в 1941 г. Участвовал в Великой Отечественной войне 1941-1945 гг. в составе отдельного саперного батальона. Был ранен, дважды контужен, комиссован. Награжден медалями «За отвагу», «За победу над Германией». (Мазановский р-н, с. Романкауцы)

ПРЯДКО Михаил Дмитриевич, родился в 1910 г. в с. Лубинка Синельниковского р-на Днепропетровской обл. Украинской ССР. Участвовал в Великой Отечественной войне 1941-1945 гг. Награжден орденом Отечественной войны II ст. (1985 г.), медалями юбилейными. (пгт. Прогресс)

ПРЯДКО Михаил Дмитриевич, родился в 1916 г. Призван 20.08.1945 г. Алданским РВК Республики Саха (Якутия). Участвовал в войне с Японией 09.08. - 03.09.1945 г. в составе 5 отдельного батальона бронедрезин 2 Краснознаменной армии 2 Дальневосточного фронта, лейтенант, командир взвода боевого обеспечения. Награжден медалью «За отвагу». (пгт. Прогресс)

ПСАРЕВ Вениамин Иванович, родился 25.10.1927 г. в с. Акульчин Пожаровского р-на Курской обл. Участвовал в Великой Отечественной войне 1941-1945 гг. Награжден орденом Отечественной войны II ст. (1985 г.), медалями юбилейными. (г. Белогорск)

ПСАРЕВ Михаил Устинович, родился 13.10.1913 г. в с. Лиманное Колпянского р-на Орловской обл. Призван в октябре 1941 г. Сковородинским РВК Амурской обл. Участвовал в Великой Отечественной войне 1941-1945 гг. в составе 39 отдельного железнодорожного батальона 12 отдельной железнодорожной бригады, 1 Украинского фронта, сержант, ком. отделения. (Сковородинский р-н, п. Тахтамыгда)

ПТАШИНСКИЙ Андрей Степанович, родился в 1914 г. в г. Первомайске Николаевской обл. Украинской ССР. Призван в 1941 г. Серышевским РВК Амурской обл. Участвовал в войне с Японией 09.08. - 03.09.1945 г. в составе 499 стрелкового полка 388 стрелковой дивизии 15 армии 2 Дальневосточного фронта, рядовой, пулеметчик 4 стр. роты. Награжден орденом Отечественной войны II ст. (1985 г.), медалями «За отвагу», юбилейными.

ПУГАЧ Борис Максимович, родился в 1923 г. Призван в 1942 г. Архаринским РВК Амурской обл. Участвовал в войне с Японией 09.08. - 03.09.1945 г. в составе 304 стрелкового полка 22 стрелковой дивизии 1 Краснознаменной армии 1 Дальневосточного фронта, сержант, ком. отделения 3 минометной роты. Награжден медалью «За боевые заслуги».

ПУГАЧЕВ Александр Иванович, родился в 1920 г. в с. Новоалександровка Тамбовского р-на Амурской обл. Призван в 1940 г. Николаевским-на-Амуре РВК Хабаровского края. Участвовал в Великой Отечественной войне 1941-1945 гг. в составе 121 отдельной стрелковой бригады 1 ударной армии Северо-Западного фронта, сержант, наводчик 82 мм миномета; 557 стрелкового полка 152 стрелковой дивизии 2 Белорусского фронта, ст. сержант, ком. расчета 2 минометной роты. Награжден орденами Отечественной войны II ст. (1985 г.), Славы III ст., медалями «За отвагу», «За боевые заслуги», юбилейными.

ПУГАЧЕВ Павел Фокиевич, родился в 1924 г. в с. Федоровка Завитинского р-на Амурской обл. Участвовал в Великой Отечественной войне 1941-1945 гг. Награжден орденом Отечественной войны II ст. (1985 г.), медалями юбилейными.

ПУЗАКОВ Федор Павлович, родился в 1912 г. в с. Суходол Чердаклинского р-на Ульяновской обл. Призван 20.11.1942 г. Мазановским РВК Амурской обл. из с. Новокиевский Увал. Участвовал в Великой Отечественной войне 1941-1945 гг. в составе 143 гв. армейского минометного полка 65 армии 2 Белорусского фронта, гв. рядовой, шофер. Награжден орденом Отечественной войны II ст. (1985 г.), медалями «За отвагу», «За победу над Германией», юбилейными.

ПУЗАНКОВ Артем Ефимович, родился в 1922 г. в с. Нижние Бузули Свободненского р-на Амурской обл. Призван 21.05.1941 г. Серышевским РВК Амурской обл. Участвовал в Великой Отечественной войне 1941-1945 гг. в составе 808 артиллерийского полка 253 стрелковой дивизии Северо-Западного, 1 Украинского, 1 Белорусского фронтов, старшина, ст. телеграфист, ком. отделения связи разведки. Был дважды ранен. Награжден орденами Отечественной войны I ст. (1985 г.), Красной Звезды, Славы III ст., медалями «За боевые заслуги», «За освобождение Праги», «За победу над Германией», юбилейными.

ПУЗЕНКО Андрей Андреевич, родился В 1922 г. в с. Ширяево Калачеевского р-на Воронежской обл. Призван 10.03.1942 г. Шимановским РВК Амурской обл. Участвовал в Великой Отечественной войне 1941-1945 гг. в составе 246 гв. стрелкового полка 82 гв. стрелковой дивизии 3 Украинского фронта, гв. мл. сержант, телефонист. Награжден орденами Отечественной войны II ст. (1985 г.), Славы III ст., медалями «За отвагу», юбилейными.

ПУЗЕНКО Иван Андреевич, родился в 1916 г. в с. Ширяево Калачеевского р-на Воронежской обл. Призван 25.03.1942 г. Шимановским РВК Амурской обл. Участвовал в Великой Отечественной войне 1941-1945 гг. в составе 746 отдельного истребительного противотанкового дивизиона 25 танкового корпуса Брянского, 1 Украинского фронтов, рядовой, разведчик. Награжден орденами Отечественной войны II ст. (1985 г.), Славы III ст., медалями юбилейными.

ПУЗЕНКО Иван Григорьевич, родился в 1926 г. в с. Ширяево Калачеевского р-на Воронежской обл. Призван 12.11.1943 г. Шимановским РВК Амурской обл. Участвовал в Великой Отечественной войне 1941-1945 гг. Награжден орденом Отечественной войны II ст. (1985 г.), медалями юбилейными.

ПУЗЫРЕВ Александр Андреевич, родился в 1917 (1916) г. в г. Новосибирск Новосибирской обл. Призван в 1941 г. Шимановским РВК Амурской обл. Участвовал в Великой Отечественной войне 1941-1945 гг. в составе 467 легкого артиллерийского полка 75 легкой артиллерийской бригады 26 артиллерийской дивизии РГК 4 Украинского, 2 Белорусского фронтов, мл. сержант, телефонист. Награжден орденом Красной Звезды, медалью «За боевые заслуги».

ПУПКОВ Алексей Иннокентьевич, родился 20.03.1925 г. в с. Агинское Читинской обл. Призван 09.01.1943 г. Оловянненским РВК Читинской обл. Участвовал в войне с Японией 09.08. - 03.09.1945 года в составе 770 стрелкового полка, рядовой, пулеметчик. Награжден орденом Отечественной войны II ст. (1985 г.), медалями «За победу над Японией», юбилейными. (Селемджинский р-н, пгт. Экимчан)

ПУПЫКИН Афиноген Савельевич, родился в 1910 г. в с. Александровка Мазановского р-на Амурской обл. Призван 27.09.1942 г. Богородским РВК Горьковской обл. Участвовал в Великой Отечественной войне 1941-1945 гг. в составе 4 батальона охраны Полевого управления 3 Украинского фронта, сержант, стрелок. Был дважды ранен. Награжден орденом Отечественной войны II ст. (1985 г.), медалями «За отвагу», «За победу над Германией, юбилейными.

ПУПЫКИН Терентий Никитович, родился 10.11.1918 г. в с. Маркучи Свободненского р-на Амурской обл. Призван 24.07.1941 г. Селемджинским РВК Амурской обл. Участвовал в войне с Японией 09.08. - 03.09.1945 года в составе 61 отдельного дорожно-эксплуатационного батальона, сержант, писарь. Награжден орденом Отечественной войны II ст. (1985 г.), медалями «За победу над Японией», юбилейными. Умер в 1998 г. (Селемджинский р-н, с. Стойба)

ПУПЫКИН Харлампий Семенович, родился в 1900 г. Призван 27.02.1943 г. Мазановским РВК Амурской обл. из с. Александровка. Участвовал в Великой Отечественной войне 1941-1945 гг. в составе 806 батальона аэродромного обслуживания 16 воздушной армии 1 Белорусского фронта, мл. сержант, стрелок. Принимал участие в штурме г. Берлина. Награжден медалями «За освобождение Варшавы», «За взятие Берлина», «За победу над Германией».

ПУСТОВИТ Михаил Федорович, родился в 1918 г. в с. Вознесеновка Мазановского р-на Амурской обл. Участвовал в Великой Отечественной войне 1941-1945 гг. Награжден орденом Отечественной войны II ст. (1985 г.), медалями юбилейными.

ПУСТОВИТ Петр Федорович, родился в 1920 г. в с. Вознесеновка Мазановского р-на Амурской обл. Призван 12.12.1940 г. Мазановским РВК. Участвовал в Великой Отечественной войне 1941-1945 гг. в составе 403 отдельного саперного батальона 214 стрелковой дивизии 52 армии 1 Украинского фронта, мл. лейтенант, ком. саперного взвода. Награжден орденами Отечественной войны I ст. (1985 г.), Красной Звезды, медалями «За победу над Германией», юбилейными.

ПУСТЫНЦЕВ Филипп Яковлевич, родился в 1911 г. в г. Буй Костромской обл. Призван 20.03.1942 г. Мазановским РВК Амурской обл. из с. Путятино. Участвовал в Великой Отечественной войне 1941-1945 гг. в составе 1 гв. механизированного корпуса, рядовой. Был тяжело ранен, комиссован. Награжден орденом Отечественной войны II ст. (1985 г.), медалями «За победу над Германией», юбилейными. (Мазановский р-н)

ПУТЕНКОВ Филипп Александрович, родился в 1925 г. в с. Березовка Зейского р-на Амурской обл. Призван Зейским РВК. Участвовал в войне с Японией 09.08. - 03.09.1945 г. в составе кавалерийского полка. Награжден орденом Отечественной войны II ст. (1985 г.), медалями «За победу над Японией», юбилейными. (Зейский р-н, с. Юбилейное)

ПУТИЛИН Иван Игнатьевич, родился 20.01.1914 г. в с. Карпенково Подгоренского р-на Воронежской обл. Призван в мае 1941 г. Белогорским ГВК Амурской обл. Участвовал в Великой Отечественной войне 1941-1945 гг. в составе 356 гв. самоходного артиллерийского полка 10 гв. танкового корпуса Сталинградского фронта, гв. старшина, ст. моторист-регулировщик; 425 самоходного артиллерийского полка 10 гв. танкового корпуса 4 гв. танковой армии 2, 1 Украинских фронтов, гв. старшина, механик-водитель СУ-85. Был ранен. Награжден орденами Отечественной войны I ст. (1985 г.), II ст. (1945 г.), Красной Звезды, медалями «За освобождение Праги», «За взятие Берлина», «За победу над Германией», юбилейными. (г. Белогорск)

ПУТИНЦЕВ Георгий Степанович, родился в 1912 г. Призван 23.07.1941 г. Мазановским РВК Амурской обл. из с. Новокиевский Увал. Участвовал в Великой Отечественной войне 1941-1945 гг. в составе 287 артиллерийского полка 143 стрелковой дивизии 1 Белорусского фронта, мл. сержант, шофер 8 батареи. Награжден медалями «За отвагу», «За боевые заслуги», «За победу над Германией».

ПУТИНЦЕВ Петр Алексеевич, родился в 1910 г. в с. Чистоозерка Завьяловского р-на Алтайского края. Призван 11.09.1941 г. Мазановским РВК Амурской обл. из с. Сапроново. Участвовал в Великой Отечественной войне 1941-1945 гг. в составе 866 отдельного автотранспортного батальона 33 армии Западного, 1, 2 Белорусских фронтов, рядовой, шофер. Был ранен под Смоленском. Награжден орденом Красной Звезды, медалью «За боевые заслуги».

ПУТРЕНКО Павел Гаврилович, родился в 1916 г. в с. Волошино Волошинского р-на Новосибирской обл. Призван 02.09.1938 г. Волошинским РВК. Участвовал в войне с Японией 09.08. – 03.09.1945 г. в составе 226 отдельной пушечной артиллерийской бригады РГК 5 армии 1 Дальневосточного фронта, старшина, старшина 4 батареи. Награжден орденом Красного Звезды, медалями «За победу над Японией», юбилейными. Умер 23.07.1982 г. (Мазановский р-н, с. Новокиевский Увал).

ПУТРЯ Павел Андреевич, родился в 1919 г. в с. Новороссийка Мазановского р-на Амурской обл. Участвовал в войне с Японией 09.08. - 03.09.1945 г. в составе 24 отдельного зенитного артиллерийского дивизиона, мл. сержант, ком. отделения. Награжден орденом Отечественной войны II ст. (1985 г.), медалями «за победу над Японией», юбилейными.

ПУХТИЙ Зоя Андреевна, родилась в 1918 г. в с. Мазаново Мазановского р-на Амурской обл. Участвовала в Великой Отечественной войне 1941-1945 гг. Награждена орденом Отечественной войны II ст. (1985 г.), медалями юбилейными.

ПУЦЕНКО Петр Иванович, родился 09.07.1923 г. в с. Лебяжье Серышевского р-на Амурской обл. Призван в мае 1942 г. Тамбовским РВК Амурской обл. Участвовал в Великой Отечественной войне 1941-1945 гг. в составе 250 стрелковой бригады 38 армии Воронежского, 1 Украинского фронтов, рядовой, стрелок 4 отдельного стр. батальона. Был ранен. Награжден орденом Славы III ст., медалями «За отвагу», «За победу над Германией». (г. Белогорск)

ПУЦЕНКО Петр Иванович, родился в 1923 г. в с. Некрасовка Белогорского р-на Амурской обл. Участвовал в Великой Отечественной войне 1941-1945 гг. Награжден орденом Отечественной войны I ст. (1985 г.), медалями юбилейными.

ПУЧКОВ Анатолий Яковлевич, родился в 1915 г. Призван 09.08.1945 г. Свободненским РВК Амурской обл. Участвовал в войне с Японией 09.08. - 03.09.1945 г. в составе 58 стрелкового полка 190 стрелковой дивизии 5 армии 1 Дальневосточного фронта, ефрейтор, стрелок 3 стр. роты. Награжден медалями «За боевые заслуги», «За победу над Японией».

ПУЧКОВ Павел Егорович, родился в 1910 г. в д. Дряблово Стрелецкого р-на Курской обл. Призван в июле 1941 г. Михайловским РВК Амурской обл. Участвовал в Великой Отечественной войне 1941-1945 гг. в составе 86 тяжелой гаубичной бригады Центрального, 1 Белорусского фронтов, сержант, шофер паркового взвода. Награжден орденом Отечественной войны II ст. (1985 г.), медалями «За боевые заслуги», юбилейными. (Михайловский р-н, с Поярково)

ПУШЕНКО Владимир Еремеевич, родился 10.09.1910 г. в с. Каховка Белогорского р-на Амурской обл. Призван 20.11.1941 г. Мазановским РВК Амурской обл. из п. Норск. Участвовал в войне с Японией 09.08. – 03.09.1945 г. в составе экипажа сторожевого катера «Севастополь» 83 аварийно-спасательного отряда Краснознаменной Амурской флотилии 2 Дальневосточного фронта, ст. матрос, водолаз. Награжден медалями Нахимова, «За победу над Японией», юбилейными. Умер в 1955 г. (Мазановский р-н - в н. вр. Селемджинский р-н, п. Норск)

ПУШКАРЕВ Александр Павлович, родился в 1916 г. в с. Новоалександровка Тамбовского р-на Амурской обл. Призван 15.08.1942 г. Нанайским РВК Хабаровского края. Участвовал в Великой Отечественной войне 1941-1945 гг. в составе 1176 стрелкового полка 350 стрелковой дивизии; 333 стрелкового полка 6 стрелковой дивизии 34 стрелкового корпуса 1 гв. армии Юго-Западного фронта; 579 армейского зенитного артиллерийского полка РГК 3 Украинского фронта, сержант, минометчик, шофер 2 батареи. Награжден орденом Отечественной войны I ст. (1985 г.), медалями «За отвагу» (дважды), «За боевые заслуги», юбилейными.

ПУШКАРЕВ Алексей Николаевич, родился в 1919 г. Призван в 1939 г. Свободненским РВК Амурской обл. Участвовал в войне с Японией 09.08. - 03.09.1945 г. в составе 65 артиллерийского полка 3 стрелковой дивизии 2 Краснознаменной армии 2 Дальневосточного фронта, ст. сержант, ком. орудия 6 батареи 2 дивизиона. Награжден медалью «За отвагу».

ПУШКАРЕВ Василий Григорьевич, родился в 1900 г. в с. Богородское Ивановского р-на Амурской обл. Призван в феврале 1942 г. Тяжинским РВК Кемеровской обл. Участвовал в Великой Отечественной войне 1941-1945 гг. в 207 отдельной роты ранцевых огнеметов 35 стрелкового корпуса 3 армии 2 Белорусского фронта, ефрейтор, огнеметчик. Был тяжело ранен. Награжден медалями «За отвагу», «За взятие Берлина», «За победу над Германией».

ПУШКАРЕВ Василий Иванович, родился в 1924 г. в с. Новоалександровка Тамбовского р-на Амурской обл. Участвовал в Великой Отечественной войне 1941-1945 гг. Награжден орденом Отечественной войны II ст. (1985 г.), медалями юбилейными.

ПУШКАРЕВ Владимир Иванович, родился в 1923 г. в с. Новоалександровка Тамбовского р-на Амурской обл. Участвовал в Великой Отечественной войне 1941-1945 гг. Награжден орденом Отечественной войны II ст. (1985 г.), медалями юбилейными.

ПУШКАРЕВ Григорий Федорович, родился в 1919 г. в с. Новоалександровка Тамбовского р-на Амурской обл. Участвовал в Великой Отечественной войне 1941-1945 гг. Награжден орденом Отечественной войны II ст. (1985 г.), медалями юбилейными.

ПУШКАРЕВ Федор Иванович, родился в 1922 г. в с. Новоалександровка Тамбовского р-на Амурской обл. Участвовал в Великой Отечественной войне 1941-1945 гг. Награжден орденом Отечественной войны II ст. (1985г.), медалями юбилейными.

ПУШКАРЕВИЧ (ГОЛИК) Наталья Константиновна, родилась в 1924 г. в г. Ленинград Ленинградской обл. В 1942 г. была эвакуирована из блокадного Ленинграда. Призвана 03.04.1943 г. Яранским РВК Кировской области Участвовала в Великой Отечественной войне 1941-1945 гг. в составе 493 пулеметного артиллерийского батальона 159 укрепрайона 18 армии 1, 2, 4 Украинских фронтов, рядовой, телефонистка. Награждена орденами Отечественной войны II ст. (1985 г.), Славы III степени, медалями «За боевые заслуги», «За победу над Германией». Умерла 12.08.2000 г. (Мазановский р-н, с. Новокиевский Увал, переехала в г. Ростов-на-Дону)

ПУШКАРЬ Петр Филиппович, родился в 1918 г. в с. Мамын Мазановского р-на Амурской обл. Призван в 1940 г. Мазановским РВК. Участвовал в Великой Отечественной войне 1941-1945 гг. в составе 350 гв. стрелкового полка 114 гв. стрелковой дивизии 39 гв. стрелкового корпуса 9 гв. армии 3 Украинского фронта, гв. лейтенант, ком. 3 гв. пулеметной роты 3 гв. стр. батальона. Награжден орденами Отечественной войны II ст. (1945 г., 1985 г.), медалями «За победу над Германией», юбилейными.

ПУШКИН Николай Петрович, родился 17.12.1919 г. в с. Тырново Сыловского р-на Рязанской обл. Призван 07.11.1941 г. Зейским РВК Амурской обл. Участвовал в Великой Отечественной войне 1941-1945 гг. в составе 730 стрелкового полка 204 стрелковой дивизии 64 армии Сталинградского фронта, рядовой, связист 1 стр. роты 1 стр. батальона. 14.01.1943 г. под Сталинградом был тяжело ранен, комиссован. Инвалид войны II гр. Награжден орденами Отечественной войны I ст. (1985 г.), Славы III ст., медалями юбилейными. (г. Зея)

ПЧЕЛИНЦЕВ Михаил Андреевич, родился 15.03.1927 г. в с. Хохлышки Никитовского р-на Белгородской обл. Призван в 1944 г. Никитовским РВК Воронежской обл. Участвовал в войне с Японией 09.08. - 03.09.1945 г. в составе 291 стрелкового полка 63 стрелковой дивизии 5 армии 1 Дальневосточного фронта, рядовой, стрелок. Награжден орденом Отечественной войны II ст. (1985 г.), медалями «За боевые заслуги», «За победу над Японией», юбилейными. Умер 21.11.1985 г. (Октябрьский р-н)

ПШЕНИЧНЫЙ Иван Гаврилович, родился в 1913 г. в с. Орлик Чернянского р-на Курской обл. Призван в 1941 г. Чернянским РВК. Участвовал в Великой Отечественной войне 1941-1945 гг. в составе 957 стрелкового полка, рядовой, стрелок. Был пленен в ноябре 1941 г. Находился на спецпоселении до 11.10.1951 г. Награжден медалями «За победу над Германией», юбилейными. (Селемджинский р-н, п. Златоустовск)

* * *

В ЭТИ ДНИ ВСЕМИРНОГО ПРАЗДНИКА, В ДНИ ПЕРВОГО МАЯ, САМЫЕ ГОРЯЧИЕ ЧУВСТВА, САМЫЕ СОКРОВЕННЫЕ МЫСЛИ СОВЕТСКИХ ЛЮДЕЙ ОБРАЩЕНЫ К ФРОНТУ. ТЫСЯЧИ ПИСЕМ ИДУТ В АДРЕС ПОЛЕВЫХ ПОЧТ. В ЭТИХ ПИСЬМАХ — ЛЮБОВЬ НАРОДА К СВОИМ ВЕРНЫМ ЗАЩИТНИКАМ, ВОИНАМ КРАСНОЙ АРМИИ, ПРИВЕТ И ЛАСКА РОДНЫХ, БЛИЗКИХ ЛЮДЕЙ. НАКАНУНЕ ПЕРВОГО МАЯ РЕДАКЦИЯ «АМУРСКОЙ ПРАВДЫ» СДЕЛАЛА ПРЕДПРАЗДНИЧНЫЕ ВИЗИТЫ СЕМЬЯМ ФРОНТОВИКОВ И С ИХ ЛЮБЕЗНОГО РАЗРЕШЕНИЯ ПУБЛИКУЕТ ОТРЫВКИ ИЗ ПИСЕМ НА ФРОНТ.

Полевая почта № 28920 Михедову Александру Ивановичу

Материнское поручение

Дорогой сыночек, ты спрашиваешь в письме о наших семейных новостях. Так вот, первую новость тебе сообщаю такую. Твой брат Миша уже закончил военную школу и сейчас стал офицером, лейтенантом, сражается за родину в тех же краях, где-то далеко на Украине. Может быть судьба соведет вас, тогда вспомните о вашей старушке-матери. Я вас вырастила, я вас благословляю на бой с фашистами. Пусть в ваше сердце никогда не закрадется жалость к врагу. Бейте немцев беспощадно. Ты знаешь, сыночек, недавно Наталья Ивановна, твоя тетка, из Краматорска прислала письмо. То, что она рассказывает, как при немцах жили, страшно читать. Немцы мучили, убивали наших людей, а твою двоюродную сестру Таню ловили, чтоб на каторгу в Германию послать. Так она спряталась в погреб. Два года в темном погребе жила, ей туда передавали воду и пищу. И вот, когда она вышла на волю, глянула на свет божий и осмела. Тебе будет мое такое материнское поручение — отомсти за все это проклятым немецким душегубам, разбойникам, что ворвались в наш советский дом. И тогда мы тебя встретим еще радостнее. По секрету тебе скажу, что я уже давно готовлюсь встретить вас, мои сыночки. К вашему приезду кормлю поросенка, в потайном месте припрятала я для тебя любимую настойку. Только отец твой как-то мне и говорит: если хочешь, мать, чтоб сыны скорее вернулись — то с этого надо начинать готовиться к встрече. Надо, говорит, пока ноги носят по земле, помогать нашим сыночкам на фронте. Вот они тогда скорее и придут домой». И отец твой на пенсию не пошел и теперь уже за радение на транспорте повышение получил. Вот какой наш старик!

Твоя мать Мария МИХЕДОВА.

гор. Свободный.

Полевая почта № 14718 бойцам и командирам этой части

Развейте мое горе

Сыночки мои, храбрые воины Красной Армии, развейте мое горе. Мое горюшко большое. Получила я печальную весточку из части, где служил мой сын Анатолий. Сообщают мне, что сынок мой считается пропавшим без вести. Где он мой родной?! Может быть нашел он храбрую смерть свою в густом высоком лесу, куда ворон и крыла не заносит. Может быть его раненого на поле боя захватили немцы и замучили. Тяжело мне при такой мысли. Мне некому теперь писать письма. Так вот я и решила написать вам, дорогим соратникам моего сыночка. Хочу поделиться с вами своим горем, рассказать вам о своей жизни. 48 года я провела у кузнечного горна. Работала у многих капиталистов-заводчиков. Света белого не видела. Работала до изнеможения, голодала, нищенствовала... А в 1918 году, когда советская власть утвердилась, я пошла на судоремонтный завод, который стал заводом имени Ленина называться. И впервые я почувствовала и увидела своими глазами, что работаю на себя. Сыны посудите. У меня семья состоит из 9 человек. С такой семьей раньше рабочему человеку хоть с сумой по миру иди. А советская власть всех моих детей поставила на ноги. Дочка-то моя высшее образование получила. Другие дети тоже образование имеют и хорошие должности занимают.

Нашу радость, нашу мирную жизнь нарушили немецкие разбойники. Много горя и слез принесли они в наш дом, в нашу страну. А мне вдвойне тяжелее — я потеряла сына. Дорогие наши защитники красноармейцы и командиры, развейте мое горе. А легче будет у меня на сердце лишь тогда, когда вы разгромите проклятых ворогов немцев, отомстите им за все их злодейство, за моего сына, за всех советских людей. Так бейте пулей, колите штыком проклятых немцев, не давайте им пощады!

Владимир Гаврилович ЖАРИКОВ,
кузнец Благовещенского судоремонтного завода имени Ленина.

Полевая почта № 37765 А

Чайка Илье Ивановичу

Будь спокоен в бою

Здравствуй, Илюша! Это пишут тебе твои сестры Мария и Валентина. Ты спрашиваешь как мы живем. Хорошо живем и работаем неплохо. У нас в колхозе горячая пора. Сеем. Наша бригада уже закончила посев пшеницы. И еще тебя интересует, как живет Тина. Ты пишешь об этом, как будто между прочим. Напрасно скрываешь, мы знаем, что она твоя невеста и ты ее любишь всей душою. Будь же спокоен в бою, она любит тебя пуще прежнего и ждет каждого твоего привета, как птица лета.

Твои сестры Мария и Валентина ЧАЙКА.

Колхоз «Герой труда», Куйбышевского района.

Полевая почта № 36284 „П"

Кучер Семену Прокофьевичу

У меня на сердце большая радость

Здравствуй, Сеня! У меня на сердце большая радость. Я узнала, что ты награжден медалью «За отвагу». И это знаешь, Сеня, словно силы и мне прибавило. Работа в руках горит. Я день и ночь не выхожу из цеха. Мне хочется быть такой же отважной, как ты. Я уже писала тебе, что наша МТС закончила ремонт тракторов досрочно. Теперь у нас полным ходом идет весенний сев. Работы в заливочном цехе МТС очень много, но я не боюсь, нормы выполняю на 200, а иногда и на 800 процентов. Только очень скучаю я по тебе.

Твоя жена Анисья КУЧЕР.

с. Лоскицы.

Полевая почта № 15473 „С"

Перепелицыну А. Д.

А я знаю о чем вздыхает мама

Дорогой папочка, ты пишешь, чтобы я была примерной ученицей. Буду стараться вести себя хорошо и маму слушать. И еще ты пишешь, чтобы я сообщила тебе, как чувствует мама. Она часто грустит и вздыхает. Я подхожу к ней и спрашиваю, — «чего ты, мама, вздыхаешь?». А она отвечает: — «так доченька!». А я знаю, что не так». Это она — по тебе скучает. И я тоже скучаю. По радио говорили, что все наши вернутся домой, когда немцев победят. Так ты, папочка, старайся там.

Твоя дочка Нина.

Куйбышевка-Восточная.

Парень из Семидомки

Уполномоченный райкома ВКП(б), приехавший в Семидомку, поинтересовался, сколько злешних деревенских на фронте. Председатель колхоза ответил.

— А награжденных?

Назвал председатель и награжденных.

—Мало награжденных, на хуторе больше, — заметил приезжий.

Неизвестно почему председатель ничего не ответил на этот упрек, но упрек был несправедлив...

Село Семидомка стоит на самом краю Константиновского куста, ехать надо туда через хутор «Октябрьский». Давно уж в Семидомке не семь домов, а несколько улиц застроено, и учителей в три раза больше, чем на хуторе. Но Семидомку мало знали, может потому, что колхоз стоял в тени, не славился; по некоторым кампаниям, например по сенопоставкам, даже крепко отставал.

— Трудно нам угнаться за хуторскими, — говорили тогда семидомцы. — Нам 25 километров в один конец, туда сюда, и солнце садится, а им ближе возить поставки.

...Недавно в московской «Правде» была напечатана статья «Граница». Первому встретилась эта статья председателю колхоза Петру Денисовичу Денисенко, который в то время был в городе. Статья особенно заинтересовала тем, что она начиналась так: «Командир батальона капитан Георгий Губкин не спал. В черной ночи перед ним вспыхивали огни разрывающихся снарядов...».

— Не наш ли деревенский? — подумал председатель, и посмотрел на фотоснимок. Подпись под снимком указывала, что слева стоит капитан Губкин, тот самый Губкин, батальон которого первым вышел на границу с Восточной Пруссией.

Когда Денисенко, вернувшись из города, рассказал об этом жене, та схватила газету и сразу же побежала к Губкиным. Дома была одна мать. Она расстроилась, ей показалось, что «сердце останавливается». Понадобилась медицинская помощь. Выпив водой порошок, старушка спросила:

— А на Кавказе прочитают эту газету? Там у нас родни много... Вот бы дошла туда газета!

В тот же день агитатор Белецкая пошла с новостями на общий двор, в звенья. И там ее сообщение встретили восторженно, но некоторые усомнились.

— Фамилия-то наша, но ведь в Советском Союзе не один Губкин, — выкладывал свои соображения кузнец Бойко. — Может это не наш деревенский, а совсем из другого района.

Трудно было спорить, потому что в статье не было указано отчество. Смущала и фотография. Газета уже побывала в руках, помялась, и некоторые черты лица стерлись.

— Это не Гошка! — доказывала соседка Губкиных. — У Гоши ямочка вот здесь вот, на подбородке, а на карточке нету.

Отсутствие «ямочки» до некоторой степени расстроило планы председателя и парторга, которые были намерены сразу же созвать митинг. Решили повременить.

На другой день рано утром в Семидомку прибыл об'емистый пакет с фронта. Вскрыв пакет, Петр Денисович немедленно разослал гонцов по селу.

— Первым делом, — сказал он, — Губкиных известите. Пусть вся семья приходит, а хату на замок.

К общему двору стал стекаться народ. Люди рассматривали новую фотографию, полученную последней почтой. Теперь уже ни у кого не оставалось сомнений.

Зазвучал голос председателя:

— Митинг, посвященный выходу Красной Армии на границу Восточной Пруссии и героическим делам нашего односельчанина Георгия Губкина считаю открытым. Сейчас будет зачитана благодарность матери капитана Губкина за то, что она воспитала такого сына, как Георгий Никитич.

* * *

О НАШЕМ ЗЕМЛЯКЕ КАПИТАНЕ ГЕОРГИИ ГУБКИНЕ И ЕГО МАТЕРИ

* * *

Необычайно тихо стало на дворе. Тихо плакала мать героя-фронтовика, стоявшая в первом ряду. Кто-то сказал: «Радоваться надо!». Она ответила: «Это я от радости».

Секретарь партийной организации тов. Григорьева громко читала, отчеканивая каждое слово:

«Амурская область. Константиновского района, село Семидомка Е. Т. Губкиной.

Уважаемая Евдокия Тимофеевна. Ваш сын Георгий Губкин 17 августа, вместе со своими бойцами первым вышел на государственную границу.

Поздравляем Вас и благодарим за воспитание, которое Вы дали вашему сыну. Посылаем газеты, в которых напечатано о подвиге вашего сына.

Просим Вас написать, как вы живете, как помогаете фронту. Письмо пишите по адресу: полевая почта 08706Б. Б. Савельеву. С фронтовым приветом Б. Савельев».

Послышались радостные возгласы: «Все же таки первым дошел до границы!». «Вот как здорово работает его батальон!». «За это ему орден дадут!». «У него их и так четыре!». «Героя присвоят. Золотую Звезду!». «Гордись, Тимофеевна!»...

— Спасибо, спасибо, — смущенно отвечала старушка на поздравления. — Что правда, то правда. Хорошо он воюет. Зря бы не стали хвалить. Да и старший, Гриша, тоже горячий хлопец.

У Евдокии Тимофеевны старший сын тоже на фронте, служит в морской пехоте.

Тимофеевна гордилась своими хлопцами, чувствовала себя счастливой.

Когда закончили читать благодарность, по всем рядам пронесли фронтовую газету «Уничтожим врага». Затем начали читать все статьи и заметки подряд. Слушали так, что каждое слово врезалось в память. И, пожалуй, редко в какой деревне так живо представляли себе бой у границы, как здесь, в Семидомке, за десять с лишним тысяч километров от «огней разрывающихся снарядов».

...Вот они последние метры родной земли, которую надо отбить у врага... А там Германия — душегубка. Там живут кровавые палачи и поджигатели. И семидомцы, казалось, своими глазами видели, как их земляк Георгий Губкин идет в наступление, как будто слышали его голос: «Вперед, жмите, ребята, вперед!». Они видели, как бойцы ползли по-пластунски, затем вскакивали и с криком «ура» бежали вперед, потом снова ползли.

Когда был тяжело ранен Демьян Варенный, на его место к пулемету немедленно встал Алексей Пучков. «Трепещите, пруссаки!».

Ровно в 7 часов 30 минут утра отделение Виктора Закоблука достигло государственной границы Советского Союза. Взвился на границе красный флаг, пронеслось громкое русское «ура».

Семидомцы чувствовали себя самыми счастливыми, как и их земляк Георгий Никитич Губкин, батальон которого первым достиг государственной границы.

Когда прочитали благодарность и фронтовые газеты, семидомцы взялись всем колхозом писать ответное письмо на фронт. Ответ хотелось составить поскладнее, получше. И тут стали говорить чуть ли не все сразу. Евдокия Тимофеевна сказала, как думала:

— Пусть еще лучше воюют и Гошка, и хлопцы его. Тогда скорее немца прогоним и детей своих скорее увидим, за которыми сердце так стосковалось...

Потом слово попросила Ефросинья Милюга. Муж ее и сын служили в одной части. Сын Николай погиб. Вся деревня знает как отец положил тело сына в плащ-палатку и повез хоронить в братскую могилу. Отец на могиле поклялся, не жалея жизни, мстить немцам. Милюга на фронте бьет немцев, а Ефросинья осталась с семью детьми, а работников двое — она и Володя, пастух колхозного стада. Милюга на собраниях говорит мало — одно-два слова. И сейчас вот вышла перед народом, разволновалась... Очень многое, видно, хотела сказать, но сказала всего лишь несколько слов:

— Запишите, что я даю тридцать литров молока в фонд обороны...

Эти простые слова, сказанные Ефросиньей Милюгой, прозвучали, как призыв. Евдокия Тимофеевна, посоветовавшись с дочерьми, выступила вторично: «От нашей семьи вносим для фронта барана и яиц десяток». Пелагея Тищенко записалась сдать две курицы и два килограмма масла, двадцать яиц и курицу внесла Татьяна Заблуда. Когда взносы начали поступать полным ходом, встал вопрос, как же это все назвать? Кто-то заметил: «Вот посылка к празднику будет хорошая».

— Пусть идет все это в фонд победы, — сказала Белецкая.

Так родилось в колхозе новое движение — фонд победы Красной Армии.

В первых строках своего письма семидомцы поздравили фронтовиков с победой и сообщили, что радостная весть о подвиге сына Евдокии Тимофеевны и его батальона молниеносно облетела все село.

«Помните, — написали семидомцы, — что за нами стоит прочный советский тыл, питающий всем необходимым свою родную Красную Армию. Мы ни на минуту не забываем, что враг еще не добит, а поэтому поклялись на митинге отдать все силы и энергию на помощь фронту для полного разгрома врага».

На этом митинге колхозники вступили в предоктябрьское социалистическое соревнование, взяли обязательство досрочно рассчитаться с государством по всем видам поставок.

Хорошее настроение у семидомцев, радостное, бодрое. И если, скажем, на мельнице или в районном учреждении заходит разговор о капитане Губкине, семидомская колхозница непременно вступит в разговор: «Это наш, деревенский» или скажет: «С Губкиными по соседству живем, знаю его хорошо».

Сейчас у семидомцев одна забота — доказать, что они в тылу работают не хуже соседей-передовиков, а коли возьмутся дружно, то и обгонят их. Они озабочены тем, чтобы не посрамить честь своего славного земляка — отважного капитана Георгия Губкина.

И каждая неудача в колхозе их сейчас больше огорчает, а каждый успех больше радует. Они рады, что перевыполнили план поставок овощей в два с половиной раза, что в колхозе у них есть замечательный комбайновый агрегат Ивана Владимировича Желдоченко, и что доярки Тулупова, Тищенко, Ружина перевыполнили план надоя молока и получили дополнительную оплату. Они гордятся тем, что кто ни приезжает в Семидомку, удивляется, какой у них скот исправный, что скот этот пасет лучший пастух в районе, организатор ночной пастьбы подросток Володя Милюга.

И возчики стараются пораньше выехать, больше вывезти сельскохозяйственной продукции государству. «Даром что Семидомка самая крайняя, 25 километров в один конец, но мы от людей не отстаем». А сестра отважного капитана Мария Губкина бесперебойно обеспечивает горючим весь тракторный парк. Каждый день она едет за горючим в Константиновку — 50 километров туда и обратно.

...В Семидомке ждут праздника. Ждут, когда враг будет побит и его собственной берлоге. Ждут, когда с победой придут домой герои-фронтовики.

Ев. МИНДЛИН.

Село Семидомка, Константиновского района.

ПЫЛЯВСКИЙ (ПИЛЯВСКИЙ) Николай Иванович, родился 06.12.1914 г. в с. Павловка Ободовского р-на Винницкой обл. Украинской ССР. Призван 26.06.1943 г. Свободненским ГВК Амурской обл. Участвовал в Великой Отечественной войне 1941-1945 гг. в составе 550 гаубичного артиллерийского полка; в войне с Японией 09.08. - 03.09.1945 г. в составе 208 отдельного пулеметного артиллерийского батальона 150 укрепрайона, лейтенант медицинской службы, фельдшер. Награжден медалями «За победу над Германией», «За победу над Японией». (Зейский р-н, пр. Октябрьский)

ПЫШКИН Анатолий Дмитриевич, родился в 1926 г. в с. Дмитриевка Кутузовского р-на Куйбышевской обл. Призван 10.11.1943 г. Мазановским РВК Амурской обл. из п. Майский. Участвовал в войне с Японией 09.08. - 03.09.1945 г. в составе 144 отдельного местного стрелкового батальона; 115 отдельного зенитного артиллерийского дивизиона ПВО. Сержант, ком. стр. отделения. Награжден орденом Отечественной войны II ст. (1985 г.), медалями «За победу над Японией», юбилейными.

ПЫШКИН Дмитрий Федорович, родился в 1903 г. в с. Дмитриевка Кутузовского р-на Куйбышевской обл. Призван 15.03.1942 г. Мазановским РВК Амурской обл. из п. Майский. Участвовал в Великой Отечественной войне 1941-1945 гг. Рядовой. Награжден орденом Отечественной войны II ст. (1985 г.), медалями юбилейными.

ПЫШКИН Семен Иванович, родился в 1923 г. Призван 09.05.1942 г. Мазановским РВК из с. Угловое. Участвовал в Великой Отечественной войне 1941-1945 гг. в составе 178 гв. танковой бригады 10 танкового корпуса Воронежского фронта, рядовой. Участник Курской битвы. Был тяжело ранен. Награжден орденом Красной Звезды, медалью «За победу над Германией».

ПЬЯНКОВ Александр Степанович, родился в 1917 г. в г. Зее Амурской обл. Призван в 1939 г. Зейским РВК Амурской обл. Участвовал в войне с Японией 09.08. - 03.09.1945 г. в составе 70 стрелкового полка 3 стрелковой дивизии 2 Краснознаменной армии 2 Дальневосточного фронта, рядовой, стрелок комендантской роты. Награжден орденом Отечественной войны II ст. (1985 г.), медалями «За боевые заслуги», «За победу над Японией».

ПЬЯНКОВ Василий Степанович, родился 28.04.1916 г. в с. Тебетай Слюдянского р-на Иркутской обл. Призван 22.07.1940 г. Анжеро-Судженским РВК Кемеровской обл. Участвовал в Великой Отечественной войне 1941-1945 гг. в составе 135 стрелкового полка; 954 бригады морской пехоты; 104 пушечного артиллерийского полка, матрос, ездовой. Награжден орденом Отечественной войны II ст. (1985 г.), медалями «За победу над Германией», юбилейными. (Селемджинский р-н, с. Стойба)

ПЬЯНОВ Николай Прокопьевич, родился 01.06.1914 г. в с. Верхне-Ирмень Ирменьского р-на Новосибирской обл. Призван 10.07.1941 г. Мазановским РВК из с. Каменка. Участвовал в Великой Отечественной войне 1941-1945 гг. в составе 1 стрелкового батальона 123 отдельной стрелковой бригады Западного фронта, рядовой, пулеметчик. Был ранен, комиссован. Инвалид войны. Награжден орденом Отечественной войны I ст. (1985 г.), медалями «За победу над Германией», юбилейными. (Мазановский р-н, с. Каменка, переехал в Хабаровский край)

ПЯНКИН Иван Гаврилович, родился 29.09.1926 г. в с. Дмитриевка Ивановского р-на Амурской обл. Участвовал в войне с Японией 08.09. - 03.09.1945 г. в составе 2 Дальневосточного фронта, рядовой. Был контужен. Награжден орденом Отечественной войны II ст. (1985 г.), медалями юбилейными. (Ивановский р-н, с. Ерковцы)

ПЯННИКОВ Иван Никитович, родился в 1918 г. Призван в июле 1941 г. Архаринским РВК Амурской обл. Участвовал в войне с Японией 09.08. - 03.09.1945 г. в составе 219 стрелкового полка 396 стрелковой дивизии 2 Краснознаменной армии 2 Дальневосточного фронта, ефрейтор, телефонист штаба батальона. Награжден медалью «За боевые заслуги».

ПЯТАКОВ Дмитрий Афанасьевич, родился в 1920 г. в с. Гомелевка Бурейского р-на Амурской обл. Призван 12.06.1940 г. Бурейским РВК. Участвовал в Великой Отечественной войне 1941-1945 гг. в составе 560 артиллерийского полка 319 стрелковой дивизии Северо-Западного, 2, 1 Прибалтийских фронтов, сержант, ст. телефонист 6 батареи. В феврале 1943 г. был ранен. Награжден орденами Отечественной войны II ст. (1985 г.), Красной Звезды, медалями «За отвагу», юбилейными. (пгт. Прогресс)

ПЯТАКОВ Илья Афанасьевич, родился 02.08.1927 г. в с. Гомелевка Бурейского р-на Амурской обл. Призван 25.11.1944 г. Бурейским РВК. Участвовал в войне с Японией 09.08. - 03.09.1945 г. в составе 2 Дальневосточного фронта. (пгт. Прогресс)

ПЯТАКОВ Николай Афанасьевич, родился 10.11.1923 г. в с. Гомелевка Бурейского р-на Амурской обл. Призван в ноябре 1942 г. Бурейским РВК. Участвовал в Великой Отечественной войне 1941-1945 гг. в составе 6 тяжелой минометной бригады 22 артиллерийской дивизии 2, 1 Белорусского фронтов, сержант, наводчик миномета. Был ранен при форсировании Одера. Награжден орденами Отечественной войны II ст. (1985 г.), Красной Звезды, медалями «За отвагу», «За освобождение Варшавы», «За взятие Берлина», «За победу над Германией», юбилейными. (Бурейский р-н)

ПЯТАКОВ Яков Филиппович, родился в 1911 г. в с. Духовское Тамбовского р-на Амурской обл. Призван 14.06.1941 г. Тамбовским РВК. Участвовал в Великой Отечественной войне 1941-1945 гг. в составе 31 отдельного мото-понтонного мостового батальона 3 гв. отдельной мотто-понтонной инженерной бригады Юго-Западного, Донского, Сталинградского, Центрального, 2, 1 Украинских фронтов, гв. ефрейтор, понтонер. Награжден орденом Красной Звезды, медалью «За оборону Сталинграда». (Тамбовский р-на, с. Раздольное)

ПЯТКОВ Данил Григорьевич, родился в 1914 г. в с. Бесполово Уч-Пристанского р-на Алтайского края. Призван в 1941 г. Благовещенским ГВК Амурской обл. Участвовал в войне с Японией 09.08. - 03.09.1945 г. в составе 57 стрелкового полка 12 стрелковой дивизии 2 Краснознаменной армии 2 Дальневосточного фронта, ст. сержант, ком. отделения транспортной роты. Награжден медалью «За боевые заслуги».

ПЯТЫШИН Василий Ильич, родился 06.11.1922 г. в г. Завитинске Амурской обл. Призван 03.07.1941г. Бурейским РВК Амурской обл. Участвовал в Великой Отечественной войне 1941-1945 гг. в составе 48 гв. тяжелой гаубичной артиллерийской бригады разрушения, гв. рядовой, телефонист. Награжден орденом Отечественной войны II ст. (1985 г.), медалями «За отвагу», «За взятие Берлина», «За победу над Германией», юбилейными. Умер 14.06.1991 г. (пгт. Прогресс)

ПЯТЫШИН Владмир Ильич, родился 06.10.1924 г. на ст. Завитая Завитинского р-на Амурской обл. Призван 24.09.1942 г. Бурейским РВК Амурской обл. Участвовал в войне с Японией 09.08. - 03.09.1945 г. в составе экипажа корабля «Морской охотник», старшина 1 ст., гидроакустик. Награжден орденом Отечественной войны II ст. (1985 г.), медалями «За победу над Германией», «За победу над Японией», юбилейными. (Селемджинский р-н, с. Огоджа)

ПЯТЫШИН Николай Кузьмич, родился в 1906 г. в г. Благовещенске Амурской обл. Призван в 1941 г. Благовещенским РВК. Участвовал в Великой Отечественной войне 1941-1945 гг. в составе 1059 артиллерийского полка 96 гв. стрелковой дивизии 136 гв. артиллерийского полка 68 гв. стрелковой дивизии Сталинградского фронта, гв. ст. сержант, санинструктор 2 дивизиона. Награжден медалями «За отвагу» (дважды).

★ Р ★

РАБАН Владимир Матвеевич, родился в 1923 г. в с. Таскино Мазановского р-на Амурской обл. Призван 09.03.1942 г. Мазановским РВК из с. Таскино. Участвовал в Великой Отечественной войне 1941-1945 гг. в составе 753 стрелкового полка 192 стрелковой дивизии 1 Белорусского фронта, мл. сержант, связной. Был ранен. Награжден орденами Отечественной войны II ст. (1985 г.), Красной Звезды, медалями «За победу над Германией», юбилейными.

РАБАН Владимир Степанович, родился 23.02.1918 г. в с. Таскино Мазановского р-на Амурской обл. Призван 18.11.1941 г. Селемджинским РВК Амурской обл. Участвовал в войне с Японией 09.08. - 03.09.1945 г. в составе 214 стрелкового полка, старшина, ком. отделения. Награжден орденом Красной Звезды, медалями «За боевые заслуги», «За победу над Японией». (Селемджинский р-н, п. Златоустовск)

РАБАН Тадеуш Степанович, родился 18.06.1916 г. в с. Таскино Мазановского р-на Амурской обл. Призван 10.07.1941 г. Мазановским РВК. Участвовал в войне с Японией 09.08. - 03.09.1945 г. в составе 357 стрелкового полка 2 стрелковой бригады 2 Дальневосточного фронта, сержант, ком. отделения. Награжден орденом Отечественной войны II ст. (1985 г.), медалями «За победу над Японией», юбилейными. (Селемджинский р-н, п. Стойба)

РАБИНОВИЧ Анна Михайловна, родилась в 1920 г. в с. Красноярово Мазановского р-на Амурской обл. Участвовала в Великой Отечественной войне 1941-1945 гг. Награждена орденом Отечественной войны II ст. (1985 г.), медалями юбилейными.

РАГУЛИН Алексей Тихонович, родился в 1914 г. Призван Свободненским РВК Амурской обл. Участвовал в войне с Японией 09.08. - 03.09.1945 г. в составе 11 артиллерийского полка 190 стрелковой дивизии 5 армии 1 Дальневосточного фронта, ефрейтор, подносчик снарядов 122 мм минометной батареи. Награжден медалями «За боевые заслуги», «За победу над Японией».

РАГУЛИН Николай Васильевич, родился в 1910 г. в с. Усть-Кара Усть-Карского р-на Читинской обл. Участвовал в войне с Японией 09.08. - 03.09.1945 г. в составе 854 стрелкового полка 277 стрелковой дивизии, старшина. Награжден орденом Отечественной войны II ст. (1985 г.), медалями «За победу над Японией», юбилейными. (Сковородинский р-н)

РАДАЕВ Петр Степанович, родился 25.01.1916 г. в с. Воскресенка Лиманского р-на Астраханской обл. Призван 15.08.1942 г. Комсомольским РВК Хабаровского края. Участвовал в Великой Отечественной войне 1941-1945 гг. в составе 249 минометного полка 25 минометной бригады 21 артиллерийской дивизии РГК, рядовой, шофер 1 дивизиона. Награжден орденом Отечественной войны II ст. (1985 г.), медалями «За отвагу», «За победу над Германией», юбилейными. (Селемджинский р-н, с. Огоджа)

РАДИОНОВ Александр Александрович, родился 29.11.1919 г. в г. Улан-Удэ Бурят-Монгольской АССР. Призван 15.05.1941 г. Бурят-Монгольским РВК. Участвовал в войне с Японией 09.08. - 03.09.1945 г. в составе 147 минометного полка 2 Краснознаменной армии 2 Дальневосточного фронта, рядовой, шофер. Награжден медалями «За победу над Японией», юбилейными. (Селемджинский р-н, с. Стойба)

РАДИОНОВ Иван Семенович, родился в 1923 г. в с. М.-Азясь Рыбнинского р-на Мордовской АССР. Призван в мае 1942 г. Шимановским РВК Амурской обл. Участвовал в войне с Японией 09.08. - 03.09.1945 г. в составе 1026 отдельного батальона связи 386 стрелковой дивизии 25 армии 1 Дальневосточного фронта, рядовой, телефонист. Награжден медалью «За боевые заслуги».

РАДЧЕНКО Андрей Игнатьевич, родился 02.10.1925 г. в с. Сапроново Мазановского р-на Амурской обл. Призван 12.12.1942 г. Мазановским РВК из с. Белоярово. Участвовал в войне с Японией 09.08. - 03.09.1945 г. в составе 246 стрелкового полка 22 стрелковой дивизии 26 стрелкового корпуса 1 Краснознаменной армии 1 Дальневосточного фронта, рядовой, снайпер. Награжден орденом Отечественной войны II ст. (1985 г.), медалями «За победу над Японией», юбилейными. Умер 13.05.1989 г. (Мазановский р-н, с. Мазаново)

РАДЧЕНКО Василий Леонтьевич, родился в 1913 (1923) г. в с. Сапроново Мазановского р-на Амурской обл. Призван 25.07.1941 г. Мазановским РВК. Участвовал в Великой Отечественной войне 1941-1945 гг. в составе 384 артиллерийского полка 193 стрелковой дивизии 1 Белорусского фронта, сержант, шофер. 06.03.1945 г. был тяжело ранен, комиссован. Награжден орденом Отечественной войны II ст. (1985 г.), медалями «За отвагу», «За боевые заслуги», «За победу над Германией», юбилейными.

РАДЧЕНКО Дмитрий Леонтьевич, родился в 1905 г. в с. Залесье Овручского р-на Житомирской обл. Украинской ССР. Призван 25.07.1941 г. Мазановским РВК Амурской обл. из с. Новокиевский Увал. Участвовал в Великой Отечественной войне 1941-1945 гг. в составе 256 стрелкового полка 30 стрелковой дивизии 11 стрелкового корпуса 4 Украинского фронта, ст. лейтенант, ком. стр. взвода 1 стр. батальона. Награжден орденом Красной Звезды, медалями «За победу над Германией», юбилейными.

РАДЧЕНКО Иван Емельянович, родился в 1924 г. в с. Сапроново Мазановского р-на Амурской обл. Призван 25.08.1942 г. Мазановским РВК. Участвовал в Великой Отечественной войне 1941-1945 гг. в составе 1703 зенитно-артиллерийского полка 3 танковой армии; 70 армии Центрального фронта, рядовой, телефонист взвода управления. Участник Курской битвы. Был тяжело ранен. Инвалид войны. Награжден орденом Отечественной войны I ст. (1985 г.), медалями «За боевые заслуги», «За победу над Германией», юбилейными.

РАДЧЕНКО Иван Игнатьевич, родился 28.09.1923 г. в с. Сапроново Мазановского р-на Амурской обл. Призван 24.12.1942 г. Мазановским РВК из с. Белоярово. Участвовал в Великой Отечественной войне 1941-1945 гг. в составе 482 стрелкового полка 131 стрелковой дивизии 8 армии Ленинградского фронта, гв. лейтенант, ком. пулеметного взвода, пом. нач. штаба по спецсвязи. Награжден орденами Отечественной войны II ст. (1985 г.), Красной Звезды, медалями «За оборону Ленинграда», «За боевые заслуги», «За победу над Германией», юбилейными. (Мазановский р-н, с. Белоярово)

РАДЧЕНКО Петр Алексеевич, родился в 1926 г. в с. Успеновка Ивановского р-на Амурской обл. Призван в 1943 г. Ивановским РВК. Участвовал в войне с Японией 09.08. - 03.09.1945 г. в составе 97 стрелкового полка 187 стрелковой дивизии 17 стрелкового корпуса 25 армии 1 Дальневосточного фронта, рядовой, стрелок 2 стр. роты. Награжден орденом Отечественной войны II ст. (1985 г.), медалями «За отвагу», юбилейными.

РАДЧУК (ФЕДЮРИНА) Елизавета Михайловна, родилась в 1923 г. в с. Молчаново Мазановского р-на Амурской обл. Участвовал в войне с Японией 09.08. - 03.09.1945 г. в составе 586 батальона аэродромного обеспечения, рядовой, санитар. (Селемджинский р-н, п. Норск)

РАДЧУК Алексей Трофимович, родился в 1918 г. в с. Константиновка Мазановского р-на Амурской обл. Участвовал в Великой Отечественной войне 1941-1945 гг. Награжден орденом Отечественной войны II ст. (1985 г.), медалями юбилейными.

РАДЧУК Федор Григорьевич, родился в 1917 г. в с. Константиновка Мазановского р-на Амурской обл. Призван в июле 1941 г. Участвовал в войне с Японией 09.08. - 03.09.1945 г. в составе АВТУ 2 Дальневосточного фронта, мл. сержант, шофер отдела снабжения. Награжден орденом Отечественной войны II ст. (1985 г.), медалями «За боевые заслуги», «За победу над Японией», юбилейными.

РАЗГИЛЬДЕЕВ Константин Александрович, родился в 1912 г. в г. Зее Амурской обл. Призван 18.02.1942 г. Зейским РВК. Участвовал в Великой Отечественной войне 1941-1945 гг. в составе 1389 стрелкового полка 96 стрелковой дивизии; 715 отдельного артиллерийского полка 68 гв. стрелковой дивизии Донского, Сталинградского, 1, 2 Украинских фронтов, рядовой, шофер. Награжден орденом Красной Звезды, медалью «За боевые заслуги». (г. Зея)

РАЗГОНЯЕВ Тимофей Яковлевич, родился в 1913 г. в с. Таловка Змеиногорского р-на Алтайского края. Призван 06.08.1941 г. Селемджинским РВК Амурской обл. Участвовал в Великой Отечественной войне 1941-1945 гг. в составе 91 гаубичной артиллерийской бригады, ст. сержант, ком. отделения. Был тяжело ранен, контужен. Награжден орденом Отечественной войны II ст. (1985 г.), медалями «За победу над Германией», юбилейными. (Селемджинский р-н, п. Златоустовск)

РАЗМАХНИН Сергей Львович, родился в 1905 г. в Ульчском р-не Нижне-Амурской обл. Хабаровского края. Призван в 1942 г. Благовещенским РВК Амурской обл. Участвовал в войне с Японией 09.08. - 03.09.1945 г. в составе 397 стрелкового полка 365 стрелковой дивизии 1 Краснознаменной армии 1 Дальневосточного фронта, сержант, писарь-каптенармус 3 стр. роты. Награжден медалью «За отвагу».

РАЗУВАЕВ Анатолий Сергеевич, родился в 1926 г. в г. Медынь Смоленской обл. Призван 11.11.1943 г. Мазановским РВК Амурской обл. из с. Белоярово. Участвовал в Великой Отечественной войне 1941 -1945 гг. в составе 65 зенитного артиллерийского полка флотского экипажа Черноморского флота, матрос, номерной. Награжден орденом Отечественной войны II ст. (1985 г.), медалями «За победу над Германией», юбилейными.

РАЗУВАЕВ Федор Яковлевич, родился В 1925 г. Призван в январе 1943 г. Шимановским РВК Амурской обл. Участвовал в войне с Японией 09.08. - 03.09.1945 г. в составе 1256 отдельной телеграфно-строительной роты 2 Дальневосточного фронта, сержант, ком. отделения. Награжден медалью «За боевые заслуги».

РАЗУМЕЦ Николай Елисеевич, родился в 1926 г. в с. Ерковцы Ивановского р-на Амурской обл. Призван 12.11.1943 г. Ивановским РВК. Участвовал в войне с Японией 09.08. - 03.09.1945 г. в составе 1229 стрелкового полка 371 стрелковой дивизии 1 Дальневосточного фронта, ст. сержант, ком. отделения. Награжден орденом Отечественной войны II ст. (1985 г.), медалями «За победу над Японией», юбилейными. Умер в 1985 г. (Мазановский р-н, с. Сапроново)

РАЗУМОВ Петр Терентьевич, родился в 1917 г. в Андреевском с/с Кондольского р-на Пензенской обл. Призван в 1942 г. Бурейским РВК Амурской обл. Участвовал в войне с Японией 09.08. - 03.09.1945 г. в составе 397 стрелкового полка 365 стрелковой дивизии 1 Краснознаменной армии 1 Дальневосточного фронта, ст. сержант, старшина 3 стр. роты. Награжден медалью «За отвагу».

РАЗУМОВСКИЙ Андрей Иванович, родился в 1918 г. в с. Верхняя Полтавка Тамбовского р-на Амурской обл. Призван 20.08.1941 г. Мазановским РВК Амурской обл. из с. Новокиевский Увал. Участвовал в войне с Японией 09.08. - 03.09.1945 г. в составе военно-почтовой базы литер «Р» 2 Краснознаменной армии 2 Дальневосточного фронта, рядовой, шофер. Награжден орденом Отечественной войны II ст. (1985 г.), медалями «За боевые заслуги», «За победу над Японией», юбилейными.

РАЗЯ Владимир Ефимович, родился 25.08.1925 г. в Украинской ССР. Призван 04.01.1943 г. Мазановским РВК Амурской обл. Участвовал в Великой Отечественной войне 1941-1945 гг. в составе 162 гаубичной артиллерийской бригады 10 артиллерийской дивизии прорыва 3 Белорусского фронта, мл. сержант, наводчик. Был контужен. Награжден медалями «За победу над Германией», юбилейными. Умер 10.04.1984 г. (Мазановский р-н, с. Новороссийка)

РАК Андрей Семенович, родился в 1911 г. в д. Турец Смолевичского р-на Минской обл. Белорусской ССР. Призван 10.06.1941 г. Тамбовским РВК Амурской обл. Участвовал в Великой Отечественной войне 1941-1945 гг. в составе 237 стрелкового полка 69 стрелковой дивизии Западного фронта, рядовой, сапер. 30.07.1941 г. был тяжело ранен осколком авиабомбы, комиссован. Инвалид войны II гр. Награжден медалью «За боевые заслуги». (Константиновский р-н)

РАК Семен Григорьевич, родился в 1924 г. в с. Жихол Средино-Будского р-на Сумской обл. Украинской ССР. Призван 16.09.1942 г. Мазановским РВК Амурской обл. из с. Романкауцы. Участвовал в войне с Японией 09.08. - 03.09.1945 г. в составе 31 подвижной зенитной артиллерийской батареи 2 зенитного артиллерийского полка противовоздушной обороны Тихоокеанского флота. Награжден орденом Отечественной войны II ст. (1985 г.), медалями «За победу над Японией», юбилейными.

РАЛДУГИНА Варвара Михайловна, родилась 03.12.1922 г. в с. Долгий Колодец Обоянского р-на Курской обл. Участвовала в войне с Японией 09.08. - 03.09.1945 г. в составе 1 Дальневосточного фронта, рядовой, телеграфист штаба фронта. Награждена медалями «За победу над Японией», «За победу над Германией», юбилейными. (г. Белогорск)

РАМЗИН Василий Иванович, родился в 1908 г. в с. Козьмодемьяновка Тамбовского р-на Амурской обл. Призван в 1941 г. Тамбовским РВК. Участвовал войне с Японией 09.08. - 03.09.1945 г. в составе 1129 гаубичного артиллерийского полка РГК 2 Краснознаменной армии 2 Дальневосточного фронта, рядовой, тракторный механик 3 батареи. Награжден медалью «За боевые заслуги».

РАМЗИН Иван Михайлович, родился 15.01.1925 г. в с. Козьмодемьяновка Тамбовского р-на Амурской обл. Призван в 1943 г. Тамбовским РВК. Участвовал в Великой Отечественной войне 1941-1945 гг. в составе 183 стрелкового полка; 67 отдельного разведывательного батальона; 205 отдельной стрелковой роты, Северо-Западного, Центрального, Воронежского фронтов, рядовой, стрелок. Награжден орденом Отечественной войны II ст. (1987 г.), медалями юбилейными. (Тамбовский р-н, с. Козьмодемьяновка)

РАМОНЕНКО Степан Калинович, родился в 1910 г. Призван в 1941 г. Тындинским РВК Амурской обл. Участвовал в Великой Отечественной войне 1941-1945 гг. в составе 657 артиллерийского полка 204 стрелковой дивизии Центрального фронта, рядовой, ездовой транспортного взвода. Награжден медалью «За боевые заслуги».

РАСПОПИН Иван Евдокимович, родился 19.12.1920 г. в д. Панова Крутинского р-на Омской обл. Призван 23.08.1940 г. Называевским РВК Омской обл. Участвовал в Великой Отечественной войне 1941-1945 гг. в составе 119 отдельного саперного батальона, рядовой, тракторист. Награжден медалями «За победу над Германией», юбилейными. (Селемджинский р-н, с. Лукачек)

РАСТВОРЦЕВ Михаил Ананьевич, родился в 1920 г. Призван 08.03.1942 г. Зейским РВК Амурской обл. Участвовал в Великой Отечественной войне 1941-1945 гг. в составе 1381 стрелкового полка 96 стрелковой дивизии Донского, Сталинградского фронтов, сержант, наводчик 45 мм истребительной противотанковой батареи. Награжден медалью «За отвагу».

РАТУШНЯК Иван Тимофеевич, родился в 1921 г. в с. Калиновка Белогорского р-на Амурской обл. Участвовал в войне с Японией 09.08. - 03.09.1945 г. Награжден медалью «За победу над Японией». (Октябрьский р-н, с. Восточное)

РАТУШНЯК Михаил Демидович, родился в 1920 (1921) г. в с. Аркадьевка Архаринского р-на Амурской обл. Призван 22.04.1941 г. Иркутским ГВК Иркутской обл. Участвовал в Великой Отечественной войне 1941-1945 гг. в составе 12 гв. танковой бригады 4 гв. танкового корпуса 5 гв. армии 1 Украинского фронта, рядовой, шофер. Награжден орденом Отечественной войны II ст. (1985 г.), медалями «За победу над Германией», юбилейными. (Мазановский р-н, п. Ивановский)

РАФАЛЬСКИЙ Николай Ефремович, родился в 1922 г. в с. Исаковка Бурейского р-на Амурской обл. Призван в 1941 г. Бурейским РВК. Участвовал в войне с Японией 09.08. - 03.09.1945 г. в составе 401 стрелкового полка 366 стрелковой дивизии 1 Дальневосточного фронта, сержант, ком. отделения взвода ПТР 3 стр. батальона. Награжден орденами Отечественной войны I ст. (1985 г.), Славы III ст., медалями юбилейными. (пгт. Прогресс)

РАХМАТУЛИН Расуль Гайфулович, родился в 1918 г. Призван в 1939 г. Завитинским РВК Амурской обл. Участвовал в войне с Японией 09.08. - 03.09.1945 г. в составе 165 стрелкового полка 79 стрелковой дивизии 16 армии 2 Дальневосточного фронта, сержант, ком. отделения 3 минометной роты. Награжден медалью «За отвагу».

РАХОВ Виктор Никифорович, родился в 1923 г. в г. Мамадыш Татарской АССР. Призван 24.02.1942 г. Мазановским РВК Амурской обл. из с. Сапроново. Участвовал в Великой Отечественной войне 1941-1945 гг. в составе 508 стрелкового полка 174 стрелковой дивизии 31 армии 3 Белорусского фронта, ст. лейтенант, ком. стр. роты. Был трижды ранен. Награжден орденами Отечественной войны II ст. (1985 г.), Красной Звезды, медалями «За победу над Германией», юбилейными.

РАХОВ Леонид Никифорович, родился в 1925 г. в с. Красная Слобода Мамадышского р-на Татарской АССР. Призван 12.12.1942 г. Мазановским РВК Амурской обл. из с. Сапроново. Участвовал в войне с Японией 09.08. - 03.09.1945 г. в составе 22 стрелковой дивизии 1 Краснознаменной армии 1 Дальневосточного фронта, рядовой, разведчик взвода пешей разведки. Награжден медалью «За отвагу».

РАЧКО Анатолий Александрович, родился в 1918 г. в с. Косовец Богушевского р-на Витебской обл. Белорусской ССР. Участвовал в Великой Отечественной войне 1941-1945 гг. Награжден орденом Отечественной войны II ст. (1985 г.), медалями юбилейными. (Октябрьский р-н)

РАЧКИН Василий Петрович, родился 14.01.1921 г. в с. М.-Оделяново Искалинского р-на Куйбышевской обл. Призван в октябре 1940 г. Участвовал в войне с Японией 09.08. - 03.09.1945 г. в составе 2876 батальона аэродромного обслуживания, старшина. Награжден медалями «За победу над Германией», «За победу над Японией», юбилейными. (Сковородинский р-н, п. Тахтамыгда)

РАЧУК Григорий Григорьевич, родился в 1920 г. в с. Чагоян Шимановского р-на Амурской обл. Участвовал в Великой Отечественной войцне 1941-1945 гг. Награжден орденом Отечественной войны II ст. (1985 г.), медалями юбилейными.

РАЧУК Данил Дмитриевич, родился в 1900 г. Призван в 1943 Шимановским РВК Амурской обл. Участвовал в войне с Японией 09.08. - 03.09.1945 г. в составе 205 стрелкового полка 335 стрелковой дивизии 25 армии 1 Дальневосточного фронта, рядовой, санитар санитарной роты. Награжден медалью «За боевые заслуги».

РАЧУК Павел Романович, родился в 1919 г. в с. Чагоян Шимановского р-на Амурской обл. Призван в 1939 г. Свободненским РВК Амурской обл. Участвовал в войне с Японией 09.08. - 03.09.1945 г. в составе 186 артиллерийского полка 345 стрелковой дивизии 87 стрелкового корпуса 1 Дальневосточного фронта, старшина, старшина 7 батареи. Награжден медалями «За боевые заслуги», «За победу над Японией».

РЕБРОВ Иван Евдокимович, родился в 1917 г. в с. Солонцы Подгорненского р-на Воронежской обл. Призван Шимановским РВК Амурской обл. Участвовал в Великой Отечественной войне 1941-1945 гг. в составе 1114 зенитного артиллерийского полка, мл. сержант, орудийный номер 4 батареи. Награжден медалью «За отвагу».

РЕВА Алексей Филиппович, родился в 1921 г. в с. Лебедино Мазановского р-на Амурской обл. Призван в июне 1941 г. Мазановским РВК. Участвовал в Великой Отечественной войне 1941-1945 гг. в составе 24 отдельной гв. пушечной артиллерийской бригады РГК Северо-Западного, 1, 4 Украинских фронтов, гв. ст. сержант, ком. отделения радиодивизиона. Награжден орденами Отечественной войны I ст. (1985 г.), Красной Звезды, медалями «За победу над Германией», юбилейными.

РЕВИН Иван Константинович, родился в 1917 г. в д. Лыково Южского р-на Ивановской обл. Призван в 1941 г. Свободненским РВК Амурской обл. Участвовал в войне с Японией 09.08. - 03.09.1945 г. в составе 495 стрелкового полка 386 стрелковой дивизии 25 армии 1 Дальневосточного фронта, сержант, ком. расчета станкового пулемета 9 стр. роты. Награжден медалью «За отвагу».

РЕВИН Михаил Иванович, родился в 1904 г. в с. Березки Павловского р-на Воронежской обл. Призван 15.03.1943 г. Берзинским РВК Читинской обл. Участвовал в Великой Отечественной войне 1941-1945 гг. в составе 66 стрелкового полка 61 стрелковой дивизии; 1105 стрелкового полка 328 стрелковой дивизии 4 Украинского, 1 Белорусского фронтов, рядовой, ком. стр. отделения. Был тяжело ранен. Принимал участие в штурме Берлина. Награжден орденом Отечественной войны I ст. (1985 г.), медалями «За отвагу» (дважды), «За взятие Берлина», «За победу над Германией», юбилейными.

РЕДРУГИН Изосим Павлович, родился в июне 1910 г. в д. Черепаново Черновского р-на Кировской обл. Участвовал в войне с Японией 09.08. – 03.09.1945 г. Старший сержант. Награжден медалью «За победу над Японией». (Мазановский р-н, с. Новороссийка)

РЕДЬКИН Алексей Михайлович, родился в 1924 г. в с. Михайловка Мазановского р-на Амурской обл. Призван 18.09.1942 г. Шимановским РВК Амурской обл. Участвовал в войне с Японией 09.08. - 03.09.1945 г. в составе 770 стрелкового полка, ст. сержант, ком. стр. отделения. Награжден орденом Отечественной войны II ст. (1985 г.), медалями «За победу над Японией», юбилейными. Умер в 1987 г. (Мазановский р-н, с. Михайловка)

РЕДЬКИН Антон Григорьевич, родился в 1920 г. в с. Михайловка Мазановского р-на Амурской обл. Участвовал в войне с Японией 09.08. - 03.09.1945 г. Награжден медалями «За победу над Японией», юбилейными. (Мазановский р-н, с. Краснoярово)

РЕДЬКИН Василий Григорьевич, родился в 1924 г. в с. Михайловка Мазановского р-на Амурской обл. Участвовал в Великой Отечественной войне 1941-1945 гг. Награжден орденом Отечественной войны II ст. (1985 г.), медалями юбилейными.

РЕДЬКИН Григорий Григорьевич, родился в 1918 г. в с. Михайловка Мазановского р-на Амурской обл. Участвовал в Великой Отечественной войне 1941-1945 гг. Награжден медалями «За победу над Германией», юбилейными. (Мазановский р-н, с. Красноярово)

РЕДЬКИН Григорий Иванович, родился в 1917 г. в с. Михайловка Мазановского р-на Амурской обл. Призван в марте 1942 г. Серышевским РВК Амурской обл. Участвовал войне с Японией 09.08. – 03.09.1945 г. в составе 100 отдельного дорожно-эксплуатационного батальона 25 армии 1 Дальневосточного фронта, сержант, нач. контрольно-технического пункта. Награжден орденом Отечественной войны II ст. (1985 г.), медалями «За победу над Японией», юбилейными. Умер в 1992 г. (Мазановский р-н, с. Михайловка)

РЕДЬКИН Дмитрий Куприянович, родился в 1920 г. в с. Михайловка Мазановского р-на Амурской обл. Участвовал в Великой Отечественной войне 1941-1945 гг. Награжден орденом Отечественной войны II ст. (1985 г.), медалями юбилейными.

РЕДЬКИН Иван Григорьевич, родился в 1918 г. в с. Михайловка Мазановского р-на Амурской обл. Участвовал в Великой Отечественной войне 1941-1945 гг. Награжден орденом Отечественной войны II ст. (1985 г.), медалями юбилейными.

РЕДЬКИН Петр Григорьевич, родился в 1920 г. в с. Михайловка Мазановского р-на Амурской обл. Призван 15.08.1940 г. Серышевским РВК Амурской обл. Участвовал в войне с Японией 09.08. - 03.09.1945 г. в составе 151 отдельной кабельно-шестовой роты, ст. сержант, пом. ком. взвода связи. Награжден орденом Отечественной войны II ст. (1985 г.), медалями «За победу над Японией», юбилейными. Умер в 1995 г. (Мазановский р-н, с. Михайловка)

РЕДЬКИН Сергей Иванович, родился в 1911 г. в с. Михайловка Мазановского р-на Амурской обл. Призван в 1941 г. Серышевским РВК Амурской обл. Участвовал в Великой Отечественной войне 1941-1945 гг. в составе 87 тяжелой гаубичной артиллерийской бригады разрушения 15 артиллерийской дивизии прорыва Брянского, 1, 2 Прибалтийских фронтов, ефрейтор, слесарь. Участник Курской битвы. Награжден орденом Отечественной войны II ст. (1985 г.), медалями «За боевые заслуги», «За победу над Германией», юбилейными.

РЕДЬКО Андрей Лаврентьевич, родился в 1921 (1919) г. в с. Ляличи Михайловского р-на Приморского края. Призван 24.12.1942 г. Мазановским РВК Амурской обл. из п. Майский. Участвовал в Великой Отечественной войне 1941-1945 гг. в составе 449 истребительного противотанкового артиллерийского полка РГК 2 отдельной истребительной противотанковой артиллерийской бригады Центрального, Сталинградского, Западного фронтов, ст. сержант, ком. 45 мм орудия. Участник Сталинградской битвы. 07.07.1943 г. был тяжело ранен, комиссован. Инвалид войны II гр. Награжден орденами Отечественной войны I ст. (1985 г.), II ст. (1943 г.), Красной Звезды, медалями «За оборону Сталинграда», «За победу над Германией», юбилейными.

РЕДЬКО Федор Мартынович, родился 20.05.1919 г. в с. Редвинум Ружичауского р-на Хмельницкой обл. Украинской ССР. Призван 12.09.1939 г. Мезжиботским РВК Каменец-Подольской обл. Участвовал в Великой Отечественной войне 1941-1945 гг. в составе 84 отдельной зенитной артиллерийской дивизии, рядовой, шофер. Награжден медалями «За победу над Германией», юбилейными. (Селемджинский р-н, пгт Токур)

РЕЗВАНОВ Михаил Михеевич, родился 05.12.1903 г. в Усть-Тарском р-не Новосибирской обл. Участвовал в войне с Японией 09.08. - 03.09.1945 г. Награжден медалями «За победу над Японией», «За победу над Германией», юбилейными. (г. Белогорск)

РЕЗИН Николай Иванович, родился 01.01.1923 г. в с Черемхово Ивановского р-на Амурской обл. Призван 15.10.1941 г. Кыринским РВК Читинской обл. Участвовал в Великой Отечественной войне 1941-1945 гг. в составе 928 стрелкового полка 252 стрелковой дивизии; 327 гв. горно-стрелкового полка 128 гв. горно-стрелковой дивизии Степного, Северо-Кавказского, 2, 4 Украинских фронтов, ст. сержант, пом. ком. взвода. 14.12.1944 г. был ранен. Награжден орденами Отечественной войны I ст. (1988 г.), Славы III ст., II ст., медалями «За боевые заслуги», «За оборону Кавказа», «За освобождение Праги», «За победу над Германией», юбилейными. (Селемджинский р-н, п. Златоустовск)

РЕЗНИК Алексей Васильевич, родился 18.03.1924 г. в с. Козиевка Краснокутского р-на Харьковской обл. Украинской ССР. Призван 10.09.1943 г. Богодуховским РВК Харьковской обл. Участвовал в Великой Отечественной войне 1941-1945 гг. в составе 329 стрелкового полка, рядовой, стрелок. Был тяжело ранен. Награжден орденами Отечественной войны I ст. (1985 г.), Славы III ст., медалями «За победу над Германией», юбилейными. (Селемджинский р-н, пгт. Токур)

РЕМЕЗОВ Иван Александрович, родился в 1924 г. в с. Речица Туганского р-на Томской обл. Призван в 1942 г. Новосибирским РВК Новосибирской обл. Участвовал в Великой Отечественной войне 1941-1945 гг. в составе 216 гв. пушечного артиллерийского полка 9 гв. пушечной артиллерийской бригады 7 артиллерийской дивизии прорыва РГК 3 Украинского фронта, гв. рядовой, телефонист. Награжден орденом Отечественной войны II ст. (1986 г.), медалями «За отвагу», «За взятие Будапешта», «За победу над Германией», юбилейными. (Бурейский р-н)

РЕМИЗОВ Николай Николаевич, родился 21.12.1925 г. в п. Черепень Суворовского р-на Тульской обл. Призван 06.06.1941 г. Черепетским РВК Тульской обл. Участвовал в Великой Отечественной войне 1941-1945 гг. в составе части особого назначения при штабе Брянского фронта; 215 запасного стрелкового полка; 1185 стрелкового полка; 59 гв. танковой бригады 8 танкового корпуса 1 Украинского, 1, 2 Белорусских фронтов, гв. старшина, ком. отделения моторизованного батальона автоматчиков. Был дважды ранен. Награжден орденами Славы I (1945 г.), II (1944 г.), III (1944 .) ст., медалями «За взятие Кенигсберга», «За победу над Германией», юбилейными. Умер в декабре 1979 г. (Селемджинский р-н, пгт. Экимчан)

РЕПИК Александр Григорьевич, родился 14.03.1912 г. в с. Новоохочье Серышевского р-на Амурской обл. Призван в июле 1941 г. Серышевским РВК. Участвовал в Великой Отечественной войне 1941-1945 гг. в составе 71 гв. стрелкового полка 24 гв. стрелковой дивизии 4 Украинского, 1 Прибалтийского фронтов, гв. сержант, ком. отделения. Был трижды ранен, в т.ч. в ноябре 1943 г. тяжело. Награжден орденом Отечественной войны I ст. (1986 г.), медалями «За отвагу» (дважды), «За победу над Германией», юбилейными. (Серышевский р-н, с. Большая Сазанка)

РЕПИН Иван Яковлевич, родился 13.06.1912 г. в д. Бачиновка Усманского р-на Воронежской обл. Призван 13.06.1941 г. Завитинским РВК Амурской обл. Участвовал в Великой Отечественной войне 1941-1945 гг. в составе 160 отдельной автороты подвоза 145 стрелковой дивизии, рядовой, шофер. Был ранен. Награжден орденом Славы III ст., медалями «За боевые заслуги», «За победу над Германией», юбилейными. (пгт. Прогресс)

РЕПНИЦКИЙ Цезарь Иванович, родился в 1923 г. в г. Минск Белорусской ССР. Призван в 1941 г. Бурейским РВК Амурской обл. Участвовал в войне с Японией 09.08. - 03.09.1945 г. в составе 623 стрелкового полка 231 стрелковой дивизии 1 Краснознаменной армии 1

Дальневосточного фронта, мл. сержант, телефонист роты связи. Награжден орденом Отечественной войны II ст. (1985 г.), медалями «За боевые заслуги», юбилейными.

РЕПУЛО Афанасий Мефодьевич, родился 13.01.1912 г. в с. Чуков Брацлавского р-на Винницкой обл. Украинской ССР. Призван 03.03.1939 г. Участвовал в войне с Японией 09.08. - 03.09.1945 г. в составе станции берегового размагничивания - 9 Зее-Бурейской бригады речных кораблей Краснознаменной Амурской флотилии, мичман, электрик. Награжден орденом Отечественной войны II ст. (1985 г.), медалями «За боевые заслуги», Ушакова, юбилейными. (Сковородинский р-н, п. Тахтамыгда)

РЕСНЯНСКИЙ Алексей Яковлевич, родился в 1923 г. в г. Благовещенске Амурской обл. Призван в 1943 г. Свободненским РВК Амурской обл. Участвовал в войне с Японией 09.08. - 03.09.1945 г. в составе 211 стрелкового полка 22 стрелковой дивизии 1 Краснознаменной армии 1 Дальневосточного фронта, ст. сержант, ком. отделения 8 стр. роты. Награжден медалью «За боевые заслуги».

РЕСНЯНСКИЙ Андрей Иванович, родился в 1920 г. Участвовал в войне с Японией 09.08. - 03.09.1945 г. в составе 134 стрелкового полка 34 стрелковой дивизии, сержант. (пгт. Прогресс).

РЕТЮНИН Алексей Никонорович, родился в 1913 г. в д. Н. Гнилушки Малоархангельского р-на Орловской обл. Призван в 1942 г. Свободненским РВК Амурской обл. Участвовал в Великой Отечественной войне 1941-1945 гг. в составе 24 гв. воздушно-десантного стрелкового полка 10 гв. воздушно-десантной дивизии 57 армии Северо-Западного, Степного, 2, 3 Украинских фронтов, гв. старшина, ком. орудия батареи 45 мм пушек. Награжден Орденом Отечественной войны I ст. (1985 г.), Красной Звезды, Славы II ст., III ст., медалями юбилейными.

РЕУТОВ Ферафон Ипполитович, родился в 1909 г. в д. Луковка Купинского р-на Новосибирской обл. Призван 15.03.1942 г. Мазановским РВК Амурской обл. из п. Майский. Участвовал в Великой Отечественной войне 1941-1945 гг. Рядовой. Награжден орденом Отечественной войны II ст. (1985 г.), медалями юбилейными.

РЕХТИН Андрей Трофимович, родился в 1913 г. Призван 09.07.1941 г. Тамбовским РВК Амурской обл. из с. Новоалександровка. Участвовал в Великой Отечественной войне 1941-1945 гг. В июле 1942 г. был тяжело ранен, комиссован. Инвалид войны. (Тамбовский р-н, с. Новоалександровка)

РЕХТИН Севостьян Григорьевич, родился 07.03.1921 г. в д. Сычевка Смоленского р-на Алтайского края. Участвовал в войне с Японией 09.08. – 03.09.1945 г. в составе 82 минометного батальона 484 стрелкового полка 1 Дальневосточного фронта. Освобождал Сахалин, Курильские острова. Награжден медалями «За победу над Японией», юбилейными. (Бурейский р-н)

РЕШЕТИЛОВ Андрей Иванович, родился 28.11.1905 г. в с. Васильевка Васильевского р-на Днепропетровской обл. Украинской ССР. Участвовал в войне с Японией 09.08. - 03.09.1945 г. в составе 499 стрелкового полка 2 Дальневосточного фронта, ст. сержант. Награжден медалями «За победу над Японией», юбилейными Умер 28.03.1984 г.. (Октябрьский р-н, с. Восточное)

РЕШЕТНИКОВ Василий Александрович, родился 28.12.1920 г. в г. Белогорске Амурской обл. Призван в 1939 г. Белогорским РВК. Участвовал в Великой Отечественной войне 1941-1945 гг. в составе 151 гв. отдельного танкового полка 4 мото-механизированного корпуса 8 армии 1 Белорусского, 3 Украинского фронтов, мл. сержант, радист-пулеметчик экипажа танка. В июле 1944 г. был тяжело ранен. Награжден орденом Отечественной войны I ст. (1985 г.), медалями «За отвагу», «За боевые заслуги», «За победу над Германией», юбилейными. (г. Белогорск)

РЕШЕТНИКОВ Григорий Андреевич, родился в 1910 г. Призван в 1941 г. Бурейским РВК Амурской обл. Участвовал в войне с Японией 09.08. - 03.09.1945 г. в составе 70 стрелкового полка 3 стрелковой дивизии 2 Краснознаменной армии 2 Дальневосточного фронта, ст. сержант, ком. пулеметного расчета. Награжден медалями «За отвагу», «За победу над Японией».

РЕШЕТНИКОВ Григорий Трофимович, родился в 1911 г. в с. Каменка Мазановского р-на Амурской обл. Участвовал в Великой Отечественной войне 1941-1945 гг. в составе 453 стрелкового полка 78 стрелковой дивизии 2 Украинского фронта, рядовой, сапер саперного взвода. Награжден орденом Отечественной войны II ст. (1985 г.), медалями «За отвагу», «За победу над Германией», юбилейными.

РЕШЕТНИКОВ Константин Алексеевич, родился 29.05.1915 г. в г. Пензе Пензенской обл. Призван в 1941 г. Хабаровским РВК Хабаровского края. Участвовал в Великой Отечественной войне 1941-1945 гг. в составе 766 стрелкового полка 217 стрелковой дивизии 1 Белорусского фронта, рядовой, наводчик батареи 120 мм минометов. Награжден медалями «За отвагу», «За победу над Германией», юбилейными. (Селемджинский р-н, с. Лукачек)

РЕШЕТНИКОВ Николай Иванович, родился в 1915 г. в с. Решетники Шурминского р-на Кировской обл. Призван 03.12.1943 г. Мазановским РВК Амурской обл. из с. Козловка. Участвовал в Великой Отечественной войне 1941-1945 гг. в составе 1229 стрелкового полка 371 стрелковой дивизии 65 стрелкового корпуса 5 армии 3 Белорусского фронта, ст. сержант, автоматчик. Был легко ранен. Награжден орденом Красной Звезды, медалями «За отвагу», «За боевые заслуги» (дважды).

РЕШЕТНЯК Дмитрий Иванович, родился 01.01.1926 г. в г. Красногвардейске Воронежской обл. Участвовал в Великой Отечественной войне 1941-1945 гг. в составе 3 Украинского фронта. Награжден орденом Отечественной войны II ст. (1987 г.), медалями «За отвагу», «За боевые заслуги», юбилейными. (Бурейский р-н)

РЕШТА Трофим Филиппович, родился в 1910 г. в с. Покровка Мурашевского р-на Омской обл. Призван в 1941 г. Зейским РВК Амурской обл. Участвовал в войне с Японией 09.08. - 03.09.1945 г. в составе 499 стрелкового полка 388 стрелковой дивизии 15 армии 2 Дальневосточного фронта, рядовой, наводчик ручного пулемета 5 стр. роты. Награжден орденом Отечественной войны II ст. (1985 г.), медалями «За отвагу», юбилейными.

РИМСКИЙ Василий Дементьевич, родился 14.01.1915 г. в с. Вязовск Городищенского р-на Черкасской обл. Украинской ССР. Участвовал в Великой Отечественной войне 1941-1945 гг. Награжден медалью «За отвагу». (Константиновский р-н)

РОГ Егор Яковлевич, родился 23.04.1917 г. в п. Гоны Омской обл. Призван в 1942 г. Бурейским РВК. Участвовал в войне с Японией 09.08. - 03.09.1945 г. в составе 1-го Дальневосточного фронта. Награжден медалями «За победу над Японией», юбилейными. (пгт. Прогресс)

РОГАТНЫХ Александр Иванович, родился 20.08.1919 г. в с. Усолье Иркутской обл. Призван Селемджинским РВК 22.07.1941 г. Участвовал в войне с Японией с 9 августа по 3 сентября 1945 года в составе 630-го стрелкового полка 388-й Харбинской стрелковой дивизии 15-й армии 2-го Дальневосточного фронта. Младший сержант, артиллерийский механик. Демобилизован 15.06.1946 г. Награжден орденом Отечественной войны II степени (1985 г.), медалями «За боевые заслуги» (1945 г.), «За победу над Японией» и юбилейными. (Селемджинский р-н, пгт. Экимчан)

РОГОВ Дмитрий Ефимович, родился в 1899 г. в с. Ступино Ковровского р-на Владимирской обл. Призван в 1944 г. Шимановским РВК Амурской обл. Участвовал в войне с Японией 09.08. - 03.09.1945 г. в составе 1641 артиллерийского полка 335 стрелковой дивизии 25 армии 1 Дальневосточного фронта, ст. сержант, писарь хозчасти полка. Награжден медалью «За боевые заслуги».

РОГОВОЙ Михаил Александрович, родился в 1925 г. в с. Новороссийка Мазановского р-на Амурской обл. Участвовал в Великой Отечественной войне 1941-1945 гг. Награжден орденом Отечественной войны II ст. (1985 г.), медалями юбилейными.

РОГОВОЙ Федор Игнатьевич, родился в 1920 г. Призван 15.09.1940 г. Оманским ОВК Черкасской обл. Украинской ССР. Участвовал в Великой Отечественной войне 1941-1945 гг. в составе 161 стрелкового полка, рядовой, орудийный номер. В июле 1941 г. был ранен. (Ивановский р-н, с. Правовосточное)

РОГОВЧЕНКО Андрей Макарович, родился 31.07.1914 г. в с. Краснобирка Житомирской обл. Украинской ССР. Призван в 1941 г. Радомышльским РВК Житомирской обл. Участвовал в Великой Отечественной войне 1941-1945 гг. в составе 306 артиллерийского полка 155 стрелковой дивизии; 113 армейского запасного стрелкового полка 1 гв. армии Юго-Западного, Центрального, 1, 3 Украинских фронтов, сержант, санинструктор 1 батареи, ком. стр. отделения. Был дважды ранен. Награжден медалями «За отвагу», «За боевые заслуги», «За победу над Германией». Умер 15.11.1969 г. (Мазановский р-н, с. Новокиевский Увал)

РОГОЗИН Анатолий Гаврилович, родился в 1921 г. в г. Благовещенск Амурской обл. Призван в 1940 г. Благовещенским РВК. Участвовал в войне с Японией 09.08. - 03.09.1945 г. в составе 83 стрелкового полка 34 стрелковой дивизии 15 армии 1 Дальневосточного фронта, ст. сержант, ком. отделения 2 роты ПТР. Награжден медалью «За отвагу».

РОГОЗНЯК Николай Григорьевич, родился 05.12.1914 г. в с. Романкауцы Мазановского р-на Амурской обл. Призван 12.06.1944 г. Мазановским РВК. Участвовал в Великой Отечественной войне 1941-1945 гг. в составе 1195 стрелкового полка 360 стрелковой дивизии 123 стрелкового корпуса 1 ударной армии Ленинградского фронта, рядовой, заряжающий батареи 75 мм пушек. Был ранен. Награжден медалями «За отвагу», «За победу над Германией» и юбилейными. Умер 30.08.1972 г. (Мазановский р-н, с. Новокиевский Увал)

РОДИМУШКИН Михаил Николаевич, родился в 1923 г. Призван в 1942 г. Тындинским РВК Амурской обл. Участвовал в Великой Отечественной войне 1941-1945 гг. в составе 1083 стрелкового полка 312 стрелковой дивизии 91 стрелкового корпуса Западного, 2 Прибалтийского, 1, 3 Белорусских фронтов, сержант, ком. пулеметного расчета. Награжден орденом Красной Звезды. (Сковородинский р-н)

РОДИОНОВ Анатолий Семенович, родился в 1923 г. в д. Костробулье Кировского р-на Калининской обл. Призван в октябре 1941 г. Шимановским РВК Амурской обл. Участвовал в Великой Отечественной войне 1941-1945 гг. в составе 22 гв. стрелкового полка 9 гв. стрелковой дивизии 1 Прибалтийского фронта, гв. рядовой, наводчик 82 мм миномета. Награжден орденами Отечественной войны II ст. (1985 г.), Славы III ст., медалями «За отвагу» (дважды), юбилейными. (Шимановский р-н)

РОДИОНОВ Василий Михайлович, родился в 1916 г. в с. Елховка Ново-Бурасского р-на Саратовской обл. Призван 18.01.1942 г. Мазановским РВК Амурской обл. из с. Новокиевский Увал. Участвовал в Великой Отечественной войне 1941-1945 гг. Награжден орденом Отечественной войны II ст. (1985 г.), медалями юбилейными. Умер в 1991 г.

РОДИОНОВ Михаил Лукьянович. Участвовал в Великой Отечественной войне 1941-1945 гг. в составе 65 армии 3 Белорусского фронта. Был ранен при штурме Кенигсберга, комиссован. Инвалид войны II гр. (г. Райчихинск)

РОДИЧЕВ Сергей Иванович, родился в 1909 г. в п. Бурея Бурейского р-на Амурской обл. Участвовал в Великой Отечественной войне 1941-1945 гг. Участник Сталинградской битвы. Награжден орденом Отечественной войны II ст. (1985 г.), медалями юбилейными. (Бурейский р-н)

РОЖДЕСТВЕНСКАЯ Муза Константиновна, родилась в 1913 г. в с. Макарий Притытий Горьковской обл. Проживала в селах Белоярово, Новокиевский Увал Мазановского р-на Амурской обл. Работала в школах преподавателем химии, биологии, немецкого языка. Призвана в 1941 г. Горьковским ГВК Горьковской обл. Участвовала в Великой Отечественной войне 1941-1945 гг. в составе 800 стрелкового полка 143 стрелковой дивизии 13 армии Брянского фронта, сержант, радист, замполит роты связи. Участник Курской битвы. Награждена орденом Отечественной войны II ст. (1985 г.), медалями «За победу над Германией», юбилейными. (Казахская ССР)

РОЖИЦЫН Михаил Андреевич, родился в 1908 г. Призван в 1941 г. Мазановским РВК Амурской обл. Участвовал в Великой Отечественной войне 1941-1945 гг. в составе 885 отдельного автомобильного батальона подвоза 16 артиллерийской дивизии прорыва РГК Северного, Брянского, Степного, 2 Украинского фронтов, сержант, шофер. Участник Курской битвы. Награжден медалью «За боевые заслуги».

РОЖКОВ Александр Иванович, родился в 1910 г. Призван 11.08.1945 г. Мазановским РВК Амурской обл. из с. Новокиевский Увал. Участвовал в войне с Японией 09.08. - 03.09.1945 г. в составе Маневренной базы г. Цзямусы (МБ-4) Краснознаменной Амурской флотилии. Рядовой. Награжден орденом Отечественной войны II ст. (1985 г.), медалями «За победу над Японией», юбилейными.

РОЖКОВ Александр Иванович, родился в 1916 г. в с. Рыбное Моршанского р-на Тамбовской обл. Призван в 1938 г. Сковородинским РВК Амурской обл. Участвовал в войне с Японией 09.08. - 03.09.1945 г. в составе 331 отдельного истребительного противотанкового дивизиона 293 стрелковой дивизии 36 армии Забайкальского фронта, старшина медицинской службы, санинструктор дивизиона. Награжден медалью «За боевые заслуги».

РОЖКОВ Павел Иванович, родился в 1917 г. в с. Рожково Ленинского р-на Курской обл. Призван 25.07.1941 г. Мазановским РВК из с. Усть-Норск. Участвовал в Великой Отечественной войне 1941-1945 гг. Рядовой. Награжден орденом Отечественной войны II ст. (1985 г.), медалями юбилейными.

РОЖКОВСКИЙ Мелентий Михайлович, родился в 1921 г. в с. Уютное Зейского р-на Амурской обл. Призван в 1940 г. Зейским РВК. Участвовал в Великой Отечественной войне 1941-1945 гг. в составе 508 зенитно-артиллерийского полка 44 зенитно-артиллерийской дивизии 443 артиллерийской бригады РГК 2 Прибалтийского, Северо-Западного фронтов, сержант, тракторный механик. Награжден орденом Красной Звезды.

РОЗВЕЗЕВ Алексей Иванович, родился в 1906 г. в с. Раздольное Тамбовского р-на Амурской обл. Призван 15.11.1941 г. Тамбовским РВК. Участвовал в войне с Японией 09.08. - 03.09.1945 г. в составе 112 стрелкового полка 190 стрелковой дивизии 5 армии, рядовой, санитар. Награжден медалью «За боевые заслуги». (Тамбовский р-н, с. Раздольное)

РОЗВЕЗЕВ Николай Васильевич, родился в 1925 г. в с. Раздольное Тамбовского р-на Амурской обл. Участвовал в Великой Отечественной войне 1941-1945 гг. Награжден орденом Отечественной войны II ст. (1985 г.), медалями юбилейными. (Тамбовский р-н, с. Раздольное)

РОЗОВ Иван Григорьевич, родился в 1908 г. в г. Ленинград. Призван в 1941 г. Октябрьским РВК Амурской обл. Участвовал в Великой Отечественной войне 1941-12945 гг. в составе 12 отдельного разведывательного батальона Сталинградского фронта, сержант, водитель бронемашины. Награжден медалями «За отвагу», «За оборону Сталинграда», «За взятие Будапешта», «За взятие Вены», «За освобождение Белграда», «За победу над Германией», юбилейными. Умер 20.01.1969 г. (Октябрьский р-н с. Восточное)

РОЙТ Яков Яковлевич, родился в 1926 г. в г. Тырва Валгайского уезда Эстонской ССР. Участвовал в Великой Отечественной войне 1941-1945 гг. Награжден орденом Отечественной войны II ст. (1985 г.), медалями юбилейными. (Тамбовский р-н, с. Раздольное)

РОК Иван Петрович, родился в 1922 г. Призван в 1941 г. Шимановским РВК Амурской обл. Участвовал в войне с Японией 09.08. - 03.09.1945 г. в составе 304 стрелкового полка 22 стрелковой дивизии 1 Краснознаменной армии 1 Дальневосточного фронта, ефрейтор, пулеметчик 2 пулеметной роты. Награжден медалью «За боевые заслуги».

РОЛДУГИН Егор Федорович, родился в 1909 г. в с. Алексеевка Борского р-на Куйбышевской обл. Призван в 1941 г. Магдагачинским РВК Амурской обл. Участвовал в войне с Японией 09.08. - 03.09.1945 г. в составе 112 стрелкового полка 190 стрелковой дивизии 5 армии 1 Дальневосточного фронта, рядовой, связист. Награжден медалью «За боевые заслуги».

РОМАНЕНКО Иван Иванович, родился в 1920 г. в с. Николаевка Зейского р-на Амурской обл. Призван в 1940 г. Зейским РВК. Участвовал в войне с Японией 09.08. - 03.09.1945 г. в составе 83 стрелкового полка 34 стрелковой дивизии 15 армии 1 Дальневосточного фронта, ефрейтор, наводчик станкового пулемета. Награжден орденом Отечественной войны II ст. (1985 г.), медалями «За отвагу», юбилейными.

РОМАНЕНКО Максим Кириллович, родился в 1916 г. в с. Новая Уфа Мазановского р-на Амурской обл. Участвовал в Великой Отечественной войне 1941-1945 гг. Награжден орденом Отечественной войны II ст. (1985 г.), медалями юбилейными.

РОМАНЕНКО Семен Алексеевич, родился в 1919 г. в с. Гарь Мазановского р-на Амурской обл. Участвовал в Великой Отечественной войне 1941-1945 гг. Награжден орденом Отечественной войны I ст. (1985г.), медалями юбилейными.

РОМАНОВ Варфоломей Олимпиевич, родился в 1924 г. в с. Архиповка Чугуевского р-на Приморского края. Призван 25.08.1942 г. Мазановским РВК Амурской обл. из с. Новая Уфа. Участвовал в войне с Японией 09.08. - 03.09.1945 г. в составе 203 отдельной стрелковой роты Сучанского сектора береговой обороны Тихоокеанского флота, рядовой. Награжден орденом Отечественной войны II ст. (1985 г.), медалями «За победу над Японией», юбилейными.

РОМАНОВ Василий Иванович, родился в 1917 г. в Широко-Буеракском р-не Нижне-Волжского края. Призван в 1942 г. Бурейским РВК Амурской обл. Участвовал в войне с Японией 09.08. - 03.09.1945 г. в составе 388 стрелковой дивизии 15 армии 2 Дальневосточного фронта, старшина, нач. радиостанции 1031 отдельного батальона связи. Награжден орденом Славы III ст., медалью «За боевые заслуги».

РОМАНОВ Михаил Кириллович, родился в 1913 г. в с. Стойба Селемджинского р-на Амурской обл. Призван 17.08.1942 г. Селемджинским РВК. Участвовал в войне с Японией 09.08. - 03.09.1945 г. в составе 535 отдельного стрелкового полка, рядовой, стрелок. Награжден медалями «За победу над Японией», юбилейными. (Селемджинский р-н, с. Ивановское)

РОМАНОВ Николай Васильевич, родился в 1913 г. в Мазановском р-не Амурской обл. Призван в августе 1941 г. Мазановским РВК. Участвовал в войне с Японией 09.08. - 03.09.1945 г. в составе 20 отдельного полка связи 2 Краснознаменной армии 2 Дальневосточного фронта, старшина, старшина роты подвижных средств связи. Награжден медалями «За боевые заслуги», «За победу над Японией».

РОМАНОВ Павел Григорьевич, родился в 1913 (1914) г. в с. Комиссаровка Белогорского р-на Амурской обл. Призван в 1942 г. Селемджинским РВК Амурской обл. Участвовал в войне с Японией 09.08. - 03.09.1945 г. в составе 1641 артиллерийского полка 335 стрелковой дивизии 25 армии 1 Дальневосточного фронта, рядовой, шофер транспортного взвода. Награжден орденом Отечественной войны II ст. (1985 г.), медалями «За боевые заслуги», юбилейными.

РОМАНОВ Сергей Иванович, родился 03.07.1925 г. в с. Климоуцы Свободненского р-на Амурской обл. Призван 09.03.1942 г. Комсомольским-на-Амуре ГВК Хабаровского края. Участвовал в Великой Отечественной войне 1941-1945 гг. в составе 562 отдельного стрелкового батальона; 232 стрелкового полка, мл. сержант, зав. делопроизводством. Награжден орденом Отечественной войны II ст. (1985 г.), медалями «За победу над Германией», «За доблестный труд в Великой Отечественной войне», юбилейными. (Селемджинский р-н, пгт. Токур)

РОМАНОВ Степан Васильевич, родился в 1915 г. в с. Чабруч Слободзетского р-на Молдавской ССР. Призван 10.11.1941 г. Тамбовским РВК Амурской обл. Участвовал в Великой Отечественной войне 1941-1945 гг. в составе 100 гв. артиллерийского полка 49 гв. стрелковой дивизии 13 гв. стрелкового корпуса 2 гв., 5 ударной, 46 армий Южного, 4, 3, 2 Украинских фронтов, гв. ефрейтор, ст. телефонист. Награжден медалью «За отвагу».

РОМАНОВИЧ Николай Пантелеевич, родился 13.04.1921 г. в с. Ключики Серышевского р-на Амурской обл. Участвовал в Великой Отечественной войне 1941-1945 гг. Награжден орденом Отечественной войны I ст. (1985 г.), медалями юбилейными. Умер 18.09.1999 г. (Константиновский р-н)

РОМАНОВСКИЙ Николай Михайлович, родился 12.02.1923 г. в г. Дорогобуш Смоленской обл. Призван 20.08.1941 г. Мелитопольским РВК Запорожской обл. Украинской ССР. Участвовал в Великой Отечественной войне 1941-1945 гг. в составе 871 стрелкового полка 186 стрелковой дивизии Южного фронта, рядовой, телефонист. Был пленен в ноябре 1941 г., освобожден в мае 1945 г. Находился на спецпоселении до октября 1951 г. Награжден медалями «За победу над Германией», юбилейными. (Селемджинский р-н, пгт. Экимчан)

РОМАНТЕЕВ Валентин Васильевич, родился в 1922 г. в с. Белоярово Мазановского р-на Амурской обл. Участвовал в Великой Отечественной войне 1941-1945 гг. Награжден орденом Отечественной войны II ст. (1985 г.), медалями юбилейными.

РОМАНЫЧЕВ Александр Павлович, родился в 1923 г. в с. Суринск Новодевиченского р-на Куйбышевской обл. Призван 24.02.1942 г. Мазановским РВК Амурской обл. из с. Новокиевский Увал. Участвовал в Великой Отечественной войне 1941-1945 гг. в составе 365 стрелкового полка 119 стрелковой дивизии Калининского, 1 Прибалтийского фронтов, ст. лейтенант, ком. 1 стр. роты. Награжден орденами Отечественной войны I ст. (1985 г.), Красной Звезды, медалями «За победу над Германией», юбилейными.

РОМАНЮК Александр Власович, родился в 1914 г. в с. Николо-Александровка Октябрьского р-на Амурской обл. Призван в 1936 г. Белогорским ГВК Амурской обл. Участвовал в Великой Отечественной войне 1941-1945 гг. в составе Сталинградского, Центрального, Воронежского фронтов; 11 запасного стрелкового полка 10 запасной стрелковой дивизии Группы Советских оккупационных войск Германии, ст. сержант, старшина роты. Награжден орденом Отечественной войны I ст. (1985 г.), медалями «За боевые заслуги», юбилейными. (г. Белогорск)

РОМАНЮК Андрей Фомич, родился 23.09.1917 г. в с. Воробьевка Белогорского р-на Хмельницкой обл. Украинской ССР. Призван в 1938 г. Ляховецким РВК Каменец-Подольской обл. Украинской ССР. Участвовал в войне с Японией 09.08. – 03.09.1945 г. в составе 477 стрелкового полка 365 стрелковой дивизии 1 Краснознаменной армии 1 Дальневосточного фронта, ст. лейтенант, ком. минометного взвода. Награжден орденом Отечественной войны II ст. (1985 г.), медалями «За боевые заслуги», юбилейными. (Бурейский р-н)

РОМАНЮК Егор Власович, родился в 1913 г. в с. Новоалександровка Тамбовского р-на Амурской обл. Участвовал в войне с Японией 09.08. - 03.09.1945 г. в составе 2 Плавбазы 4 АОУБР Краснознаменной Амурской военной флотилии, старшина 1 статьи, пулеметчик-зенитчик 2 класса. Награжден медалями «За боевые заслуги», Нахимова.

РОНЬЖИН Алексей Алексеевич, родился в 1916 г. Призван 23.08.1942 г. Мазановским РВК Амурской обл. из с. Новокиевский Увал. Участвовал в войне с Японией 09.08. - 03.09.1945 г. в составе 772 инфекционного госпиталя 35 армии 1 Дальневосточного фронта, ефрейтор, шофер. Награжден медалями «За боевые заслуги», «За победу над Японией».

РОПАНЧЕНКО (РОМАНЧЕНКО) Михаил Яковлевич, родился в 1919 г. в с. Лиманное Серышевского р-на Амурской обл. Призван в 1939 г. Серышевским РВК. Участвовал в войне с Японией 09.08. - 03.09.1945 г. в составе 165 стрелкового полка 79 стрелковой дивизии 16 армии 2 Дальневосточного фронта, ст. сержант, ком. отделения 7 стр. роты 3 стр. батальона. Награжден орденом Отечественной войны II ст. (1985 г.), медалями «За отвагу», юбилейными.

РОССОХИН Илья Петрович, родился в 1914 г. Призван в 1941 г. Белогорским РВК Амурской обл. Участвовал в войне с Японией 09.08. - 03.09.1945 г. в составе 20 отдельного полка связи 2 Краснознаменной армии 2 Дальневосточного фронта, сержант, пом. ком. взвода роты подвижных средств связи. Награжден медалью «За боевые заслуги».

РОСТОВЦЕВ Виктор Семенович, родился в 1920 г. в г. Совгавань Хабаровского края. Призван в 1942 г. Магдагачинским РВК Амурской обл. Участвовал в войне с Японией 09.08. - 03.09.1945 г. в составе 50 стрелкового полка 39 стрелковой дивизии 1 Краснознаменной армии 1 Дальневосточного фронта, ст. сержант, ком. отд. 2 пулеметной роты. Награжден орденом Отечественной войны II ст. (1985 г.), медалями «За отвагу», юбилейными.

РОЩИН Иван Сергеевич, родился в 1909 г. Призван 07.04.1942 г. Тамбовским РВК Амурской обл. из с Новоалександровка. Участвовал в войне с Японией 09.08. - 03.09.1945 г. в составе 621 отдельной автороты подвоза 388 стрелковой дивизии 15 армии 2 Дальневосточного фронта, рядовой, шофер. Награжден медалью «За отвагу».

РУБЦОВ Михаил Фомич, родился в 1913 г. в с. Михайловка Михайловского р-на Амурской обл. Участвовал в Великой Отечественной войне 1941-1945 гг. Награжден орденом Отечественной войны II ст. (1985 г.), медалями юбилейными. (пгт. Прогресс)

РУБЦОВ Сергей Митрофанович, родился 01.01.1919 г. в с. Верное Серышевского р-на Амурской обл. Призван 12.09.1939 г. Серышевским РВК. Участвовал в войне с Японией 09.08. - 03.09.1945 г. в составе 60 пограничного отряда войск НКВД, старшина, ком. отделения. Награжден орденом Отечественной войны II ст. (1985 г.), медалями «За победу над Германией», «За победу над Японией», юбилейными. (Селемджинский р-н, с. Бысса)

РУДАКОВ Иван Филиппович, родился в 1925 г. в с. Затворное Скопинского р-на Рязанской обл. Призван в 1943 г. Селемджинским РВК Амурской обл. Участвовал в войне с Японией 09.08. - 03.09.1945 г. в составе 70 стрелкового полка 3 стрелковой дивизии 2 Краснознаменной армии 2 Дальневосточного фронта, ефрейтор, заряжающий истребительной противотанковой батареи. Награжден орденом Отечественной войны II ст. (1985 г.), медалями «За отвагу», «За победу над Японией».

РУДАКОВ Илья Кузьмич, родился в 1921 г. в с. Сапроново Мазановского р-на Амурской обл. Участвовал в Великой Отечественной войне 1941-1945 гг. Награжден орденом Отечественной войны II ст. (1985 г.), медалями юбилейными.

РУДАКОВА Мария Федоровна, родилась в 1923 г. в г. Архангельске Архангельской обл. Участвовала в Великой Отечественной войне 1941-1945 гг. в составе Карельского фронта, медсестра. Награждена орденом Отечественной войны I ст. (1985 г.), медалями «За отвагу», юбилейными. (Константиновский р-н)

РУДАКОВ Порфирий Дмитриевич, родился в 1917 г. Призван в октябре 1940 г. Октябрьским РВК Амурской обл. Участвовал в войне с Японией 09.08. - 03.09.1945 г. в составе 63 артиллерийского полка 34 стрелковой дивизии 15 армии 2 Дальневосточного фронта, ефрейтор, ездовой штабной батареи. Награжден медалью «За отвагу».

РУДЕНКО Василий Данилович, родился в 1917 г. в с. Сапроново Мазановского р-на Амурской обл. Призван 10.11.1939 г. Мазановским РВК. Участвовал в Великой Отечественной войне 1941-1945 гг. в составе 129 отдельного противотанкового артиллерийского дивизиона 55 стрелковой дивизии Белорусского фронта, мл. сержант, шофер. Награжден орденом Отечественной войны II ст. (1985 г.), медалями «За отвагу», «За победу над Германией», юбилейными. Умер в 1986 г. (Мазановский р-н, с. Сапроново)

РУДЕНКО Георгий Савельевич, родился 04.07.1922 г. в с. Воскресеновка Михайловского р-на Амурской обл. Участвовал в войне с Японией 09.08. - 03.09.1945 г. в составе 113 отдельной стрелковой бригады 16 армии 2 Дальневосточного фронта. Награжден медалями «За победу над Японией», юбилейными. (Бурейский р-н)

РУДЕНКО Григорий Данилович, родился в 1925 г. в с. Сапроново Мазановского р-на Амурской обл. Участвовал в Великой Отечественной войне 1941-1945 гг. Награжден орденом Отечественной войны II ст. (1985 г.), медалями юбилейными.

РУДЕНКО Григорий Павлович, родился в 1900 г. в с. Крестовоздвиженка Константиновского р-на Амурской обл. Участвовал в Гражданской войне на Дальнем Востоке 1919-1921 гг. Призван 25.02.1943 г. Мазановским РВК Амурской обл. из п. Майский. Участвовал в Великой Отечественной войне 1941-1945 гг. в составе 253 отряда по эвакуации застрявших танков 1 Украинского фронта, рядовой, такелажник. Награжден медалью «За отвагу».

РУДЕНКО Григорий Семенович, родился в 1916 г. Призван Бурейским РВК Амурской обл. Участвовал в войне с Японией 09.08. - 03.09.1945 г. в составе 112 стрелкового полка 190 стрелковой дивизии 5 армии 1 Дальневосточного фронта, рядовой, орудийный номер 76 мм батареи. Награжден медалью «За боевые заслуги».

РУДЕНКО Захар Захарович, родился в 1921 г. в с. Прохоры Спасского р-на Приморского края. Призван 03.10.1940 г. Шимановским РВК Амурской обл. Участвовал в войне с Японией 09.08. - 03.09.1945 г. в составе 196 стрелкового полка 35 стрелковой дивизии 5 стрелкового корпуса 2 Дальневосточного фронта, старшина, ком. отделения роты связи. Награжден орденом Отечественной войны II ст. (1985 г.), медалями «За боевые заслуги», юбилейными.

РУДЕНКО Иван Иванович, родился в 1909 г. в с. Маньковское Маньковского р-на Киевской обл. Украинской ССР. Призван 10.03.1942 г. Ивановским РВК Амурской обл. Участвовал в Великой Отечественной войне 1941-1945 гг. в составе 98 стрелковой дивизии 67 армии Брянского, Воронежского, Ленинградского, 3 Прибалтийского фронтов, ст. сержант, пом. ком. паркового взвода роты подвоза. Награжден медалями «За боевые заслуги», «За оборону Ленинграда», «За освобождение Праги», «За победу над Германией», юбилейными. (Ивановский р-н, с. Садовое)

РУДЕНКО Иван Лукич, родился в 1913 г. в с. Ново-Басань Ново-Басанского р-на Черниговской обл. Украинской ССР. Призван 12.08.1945 г. Мазановским РВК Амурской обл. из с. Практичи. Участвовал в войне с Японией 09.08. – 03.09.1945 г. в составе 388 пушечного артиллерийского полка РГК 2 Краснознаменной армии 2 Дальневосточного фронта. Награжден медалью «За победу над Японией». (Мазановский р-н – в н.вр. Селемджинский р-н, п. Норск)

РУДЕНКО Степан Емельянович, родился в октябре 1919 г. в с. Подоловка Завитинского р-на Амурской обл. Призван в 1939 г. Завитинским РВК. Участвовал в войне с Японией 09.08. - 03.09.1945 г. в составе 284 артиллерийского полка, сержант, химинструктор 6 батареи 2 дивизиона. Награжден медалями «За отвагу», «За победу над Японией», юбилейными.

РУДИК Мефодий Михайлович, родился в 1908 г. в с. Ковыленки Монтайского р-на Акмолинской обл. Казахской ССР. Призван 03.07.1943 г. Мазановским РВК Амурской обл. из п. Норск. Участвовал в Великой Отечественной войне 1941-1945 гг. в составе 70 гв. стрелкового полка 24 гв. стрелковой дивизии 13 гв. стрелкового корпуса 43 армии 3 Белорусского фронта, рядовой, минометчик. Был трижды ранен, комиссован. Инвалид войны. Награжден орденом Отечественной войны I ст. (1985 г.), медалями «За победу над Германией», юбилейными. (Мазановский р-н – в н.вр. Селемджинский р-н, п. Норск)

РУДКО Бронислав Селиверстович, родился в 1916 г. Призван 20.02.1942 г. Бурейским РВК Амурской обл. Участвовал в Великой Отечественной войне 1941-1945 гг. в составе 1381 стрелкового полка 96 стрелковой дивизии Северо-Западного, Донского, Сталинградского фронтов; 198 гв. стрелкового полка 68 гв. стрелковой дивизии Воронежского, 1 Украинского фронтов, гв. рядовой, заряжающий, телефонист 120 мм минометной батареи. Награжден медалями «За отвагу» (дважды), «За оборону Сталинграда».

РУДКОВ Николай Исакович, родился 27.05.1927 г. в с. Домашней Шкловского р-на Могилевской обл. Белорусской ССР. Призван в 1944 г. Быховским РВК Могилевской обл. Участвовал в Великой Отечественной войне 1941-1945 г. Награжден медалями «За боевые заслуги» (дважды), юбилейными. Умер 20.10.1978 г. (пгт. Прогресс)

РУДНЕВ Петр Николаевич, родился в 1925 г. в с. Павловка Белогорского р-на Амурской обл. Участвовал в Великой Отечественной войне 1941-1945 гг. Награжден орденом Отечественной войны I ст. (1985 г.), медалями юбилейными. (Белогорский р-н, с. Павловка)

РУДНИК Василий Александрович, родился в 1926 г. в с. Новокиевка Мазановского р-на Амурской обл. Призван 23.11.1943 г. Мазановским РВК из с. Новокиевский Увал. Участвовал в войне с Японией 09.08. - 03.09.1945 г. Рядовой. Награжден орденом Отечественной войны II ст. (1985 г.), медалями «За победу над Японией», юбилейными.

РУДНИК Савелий Маркович, родился в 1925 г. в с. Новокиевка Мазановского р-на Амурской обл. Призван 04.01.1943 г. Мазановским РВК из с. Новокиевский Увал. Участвовал в Великой Отечественной войне 1941-1945 гг. в составе 405 гв. артиллерийского полка 114 стрелковой дивизии 14 армии Карельского фронта, ефрейтор, разведчик 3 батареи. Награжден орденом Отечественной войны II ст. (1985 г.), медалями «За отвагу», «За победу над Германией», «За оборону Советского Заполярья», юбилейными.

РУДНИЦКИЙ Павел Петрович, родился в 1926 г. в с. Путятино Мазановского р-на Амурской обл. Призван 13.11.1943 г. Мазановским РВК из с. Путятино. Участвовал в войне с Японией 09.08. - 03.09.1945 г. Рядовой. Награжден орденом Отечественной войны II ст. (1985 г.), медалями «За победу над Японией», юбилейными.

РУДНИЦКИЙ Федор Кириллович, родился в 1907 г. Призван 22.10.1941 г. Мазановским РВК Амурской обл. из с. Новокиевский Увал. Участвовал в Великой Отечественной войне 1941-1945 гг. в составе 852 стрелкового полка 277 стрелковой дивизии Западного фронта, ст. сержант, ком. расчета 3 минометной роты. Был тяжело ранен, комиссован. Награжден медалями «За отвагу», «За оборону Сталинграда», «За победу над Германией».

РУДНИЦКИЙ Федор Петрович, родился в 1923 г. в с. Путятино Мазановского р-на Амурской обл. Призван 24.12.1942 г. Мазановским РВК из с. Путятино. Участвовал в Великой Отечественной войне 1941-1945 гг. в составе 120 отдельной разведывательной роты 114 гв. стрелковой дивизии 3 Украинского фронта, гв. рядовой, стрелок. Награжден орденами Отечественной войны II ст. (1985 г.), Славы III ст., медалями «За победу над Германией», юбилейными.

РУДЬ Григорий Степанович, родился в 1911 г. в с. Ступично Шполянского р-на Киевской обл. Украинской ССР. Призван в 1941 г. Магдагачинским РВК Амурской обл. Участвовал в войне с Японией 09.08. - 03.09.1945 г. в составе 183 минометного полка РГК 15 армии 2 Дальневосточного фронта, рядовой, шофер 3 батареи. Награжден медалью «За боевые заслуги».

РУДЬКО Агафья Семеновна, родилась в 1924 г. в с. Слава Мазановского р-на Амурской обл. Участвовала в Великой Отечественной войне 1941-1945 гг. Награждена орденом Отечественной войны II ст. (1985 г.), медалями юбилейными.

РУЗМЕТОВ Балтабай, родился в 1918 г. в Кипчакском р-не Кара-Калпакской АССР Узбекской ССР. Призван 29.07.1943 г. Мазановским РВК Амурской обл. из с. Богословка. Участвовал в Великой Отечественной войне 1941-1945 гг. в составе 5 гв. воздушно-десантного стрелкового полка 2 гв. воздушно-десантной дивизии 18 гв. стрелкового корпуса 13 армии Центрального, 1 Украинского фронтов, рядовой, стрелок 3 стр. батальона. Был ранен. Участник Курской битвы. Награжден орденом Славы III ст., медалью «За отвагу».

РУКОВИШНИКОВ Прокофий Леонтьевич, родился в 1923 г. в с. Касаткино Архаринского р-на Амурской обл. Призван в 1942 г. Зейским РВК Амурской обл. Участвовал в войне с Японией 09.08. - 03.09.1945 г. в составе 304 стрелкового полка 22 стрелковой дивизии 1 Краснознаменной армии 1 Дальневосточного фронта, ефрейтор, стрелок 6 стр. роты. Награжден медалью «За боевые заслуги».

РУМЯНЦЕВА Татьяна Андреевна, родилась в 1916 г. в с. Галицино Кочубеевского р-на Ставропольского края. Участвовала в Великой Отечественной войне 1941-1945 гг. в составе эвакогоспиталей № 3878, 3480. Рядовой, медсестра. Награждена орденом Отечественной войны II ст. (1985 г.), медалями «За победу над Германией», юбилейными. (Селемджинский р-н, с. Огоджа)

РУСАЕВ Василий Львович, родился в 1908 г. на ст. Хантахезе КВЖД. Призван в 1941 г. Шимановском РВК Амурской обл. Участвовал в войне с Японией 09.08. - 03.09.1945 г. в составе 70 стрелкового полка 3 стрелковой дивизии 2 Краснознаменной армии 2 Дальневосточного фронта, ст. сержант, ком. пулеметного расчета. Награжден медалью «За боевые заслуги».

РУСАКОВ Егор Николаевич, родился в 1917 г. в с. Устьи Моршанского р-на Тамбовской обл. Призван 25.07.1941 г. Мазановским РВК Амурской обл. из с. Новокиевский Увал. Участвовал в Великой Отечественной войне 1941-1945 гг. в составе 78 гв. стрелкового полка 25 гв. стрелковой дивизии Юго-Западного, 3, 2 Украинских фронтов, гв. рядовой, наводчик 76 мм батареи. Участник Сталинградской битвы, освобождал Венгрию. Был ранен. Награжден орденом Славы III ст., медалями «За оборону Москвы», «За победу над Германрей».

РУСАКОВ Иван Илларионович, родился в 1925 г. в с. Кобяковка Муравлянского р-на Рязанской обл. Участвовал в Великой Отечественной войне 1941-1945 гг. Награжден орденом Отечественной войны II ст. (1985 г.), медалями юбилейными. (пгт. Прогресс)

РУСАНОВ Алексей Иванович, родился в 1918 г. в с. Константиновка Мазановского р-на Амурской обл. Участвовал в Великой Отечественной войне 1941-1945 гг. в составе 326 стрелкового полка 21 стрелковой дивизии Карельского фронта. Был тяжело ранен, комиссован. Инвалид войны. Награжден орденом Отечественной войны I ст. (1985 г.), медалями «За боевые заслуги», «За победу над Германией», юбилейными. (г. Хабаровск)

РУСАНОВ Иван Васильевич, родился в 1925 г. в с. Болхов Яр Андреевского р-на Харьковской обл. Украинской ССР. Призван 04.01.1943 г. Мазановским РВК Амурской обл. из п. Норск. Участвовал в войне с Японией 09.08. - 03.09.1945 г. в составе 50 пушечного артиллерийского полка 216 корпусной артиллерийской бригады 50 стрелкового корпуса 1 Краснознаменной армии 1 Дальневосточного фронта, рядовой, орудийный номер 4 батареи. Награжден медалями «За отвагу», «За победу над Японией».

РУСАНОВ Петр Васильевич, родился 02.01.1923 г. в с. Волхов Яр Андреевского р-на Харьковской обл. Украинской ССР. Призван в 1938 г. Мазановским РВК Амурской обл. Участвовал в Великой Отечественной войне 1941-1945 гг. в составе 1066 стрелкового полка 281 стрелковой дивизии 54 армии Волховского фронта, сержант, командир орудия. Участник обороны Ленинграда. Был тяжело ранен, комиссован. Награжден орденом Отечественной войны II ст. (1985 г.), медалями «За отвагу», «За боевые заслуги», «За победу над Германией», юбилейными. (Мазановский р-н, с. Новокиевский Увал)

РУССОВ Степан Иванович, родился в 1926 г. в с. Маргаритовка Мазановского р-на Амурской обл. Участвовал в войне с Японией 09.08. - 03.09.1945 г. Награжден орденом Отечественной войны II ст. (1985 г.), медалями юбилейными.

РУСИН Константин Георгиевич, родился в 1923 г. в с. Пешково Облученского р-на Хабаровского края. Призван в марте 1942 г. Зейским РВК Амурской обл. Участвовал в Великой Отечественной войне 1941-1945 гг. в составе 275 гв. истребительного противотанкового артиллерийского полка 4 гв. отдельной истребительной противотанковой бригады РГК 1 Белорусского фронта, гв. рядовой, шофер пункта медпомощи, шофер 4 батареи. Награжден орденами Отечественной войны II ст. (1985 г.), Красной Звезды (дважды), медалями «За отвагу», «За боевые заслуги», юбилейными. (Зейский р-н, п. Юбилейный)

РУСИН Тихон Михайлович, родился в 1920 г. в с. Загорная Селитьба Шимановского р-на Амурской обл. Призван в 1941 г. Свободненским РВК Амурской обл. Участвовал в Великой Отечественной войне 1941-1945 гг. в составе 1730 зенитного артиллерийского полка 2 гв. кавалерийского корпуса 1 Белорусского фронта, ефрейтор, телефонист взвода управления полка. Награжден орденом Отечественной войны II ст. (1985 г.), медалями «За боевые заслуги», юбилейными. (Благовещенский р-н, с. Натальино, Константиновский р-н)

РУШАКОВ Георгий Кондратьевич, родился в 1925 г. в с. Ракитино Калининского р-на Приморского края. Призван 04.11.1943 г. Хабаровским ГВК Хабаровского края. Участвовал в Великой Отечественной войне 1941-1945 гг. в составе 335 стрелкового полка 210 стрелковой дивизии 3 армии 1 Украинского фронта, рядовой, пулеметчик. Был тяжело ранен. Награжден медалями «За боевые заслуги», «За победу над Германией».

РЫБАКОВ Василий Тихонович, родился в 1923 г. Призван в декабре 1942 г. Бурейским РВК Амурской обл. Участвовал в Великой Отечественной войне 1941-1945 гг. в составе 494 стрелкового полка 174 стрелковой дивизии Западного фронта, мл. сержант, ком. пулеметного расчета. Награжден медалью «За отвагу».

РЫБАКОВ Дмитрий Артемович, родился в 1922 г. в п. Васильевский Мазановского р-на Амурской обл. Призван 19.02.1942 г. Мазановским РВК из с. Новокиевский Увал. Участвовал войне с Японией 09.08. - 03.09.1945 г. в составе 366 стрелковой дивизии 5 армии 1 Дальневосточного фронта, рядовой, минометчик. Награжден орденом Отечественной войны II ст. (1985 г.), медалями «За победу над Японией», юбилейными. (Мазановский р-н, п. Васильевский)

РЫБАЛКО Петр Алексеевич, родился в 1925 г. в с. Нижняя Полтавка Константиновского р-на Амурской обл. Призван Тамбовским РВК Амурской обл. Участвовал в войне с Японией 09.087. - 03.09.1945 г. Награжден орденом Отечественной войны II ст. (1985 г.), медалями юбилейными. (Константиновский р-н)

РЫГАЛОВ Кирилл Акимович, родился 31.03.1922 г. в с. Бичура Мазановского р-на Амурской обл. Призван 21.07.1941 г. Селемджинским РВК Амурской обл. Участвовал в войне с Японией 09.08. - 03.09.1945 г. в составе 495 стрелкового полка 386 стрелковой дивизии 25 армии 1 Дальневосточного фронта, рядовой, сапер саперного взвода. Награжден орденом Отечественной войны II ст. (1985 г.), медалями «За отвагу» - двумя, «За победу над Японией», юбилейными. Умер в 1995 г. (Селемджинский р-н, с. Бысса)

РЫГАЛОВ Матвей Павлович, родился в 1892 г. в д. Каничи Мазановского р-на Амурской обл. Призван в 1942 г. Бийским ГВК Алтайского края Участвовал в Великой Отечественной войне 1941-1945 гг. в составе 8 артиллерийской дивизии 3 танковой армии Воронежского фронта. Рядовой. Был ранен. Проходил лечение в эвакогоспитале № 1171. Награжден медалями «За оборону Ленинграда», «За победу над Германией».

РЫГУН Владимир Данилович, родился в 1925 г. Призван 22.12.1942 г. Мазановским РВК Амурской обл. из с. Козловка. Участвовал в Великой Отечественной войне 1941-1945 гг. в составе 755 стрелкового полка 218 стрелковой дивизии 1 Белорусского фронта, рядовой, снайпер. Был тяжело ранен. Награжден орденом Отечественной войны II ст. (1985 г.), медалями «За победу над Германией», юбилейными.

РЫДАНОВ Александр Николаевич, родился в 1924 г. Призван Мазановским РВК. Участвовал в Великой Отечественной войне 1941-1945 гг. в составе 717 стрелкового полка 170 стрелковой дивизии 48 армии Центрального фронта, мл. сержант, ст. телефонист роты связи. Участник Курской битвы. Награжден медалью «За боевые заслуги».

РЫЖАКОВ Архип Петрович, родился в 1919 г. в с. Заган Свободненского р-на Амурской обл. Участвовал в Великой Отечественной войне 1941-1945 гг.; в войне с Японией 09.08. – 03.09.1945 г. Лейтенант, артиллерист. Освобождал Украину, Румынию, Венгрию. Награжден орденом Отечественной войны II ст. (1985 г.), медалями «За боевые заслуги», «За победу над Германией», «За победу над Японией», юбилейными. (Октябрьский р-н, с. Восточное)

РЫЖАКОВ Василий Трофимович, родился в 1922 г. в с. Гуран Свободненского р-на Амурской обл. Призван в 1944 г. Хабаровским РВК Хабаровского края. Участвовал в Великой Отечественной войне 1941-1945 гг. в составе 242 гв. стрелкового полка; 292 гв. стрелкового полка 82 гв. стрелковой дивизии 1 Белорусского фронта, рядовой, наводчик станкового пулемета. Награжден орденами Отечественной войны II ст. (1985 г.), Славы III ст., медалями «За отвагу», юбилейными.

РЫЖЕНКОВ Захар Архипович, родился в 1922 г. в с. Ульма Мазановского р-на Амурской обл. Призван 22.08.1941 г. Амурским РВК Хабаровского края. Участвовал в Великой Отечественной войне 1941-1945 гг. в составе 104 стрелкового полка; 615 гаубичного артиллерийского полка РГК 13 гв. артиллерийской дивизии, ефрейтор, телефонист 7 батареи. 10.04.1942 г. был тяжело ранен. Участник Курской битвы. Освобождал Румынию, Чехословакию. Награжден орденом Отечественной войны II ст. (1985 г.), медалями «За отвагу», «За победу над Германией», юбилейными. Умер в 1990 г. (Мазановский р-н, с. Ульма)

РЫЖКИН Виктор Васильевич, родился в 1927 г. в с. Сыргачи Мысковского района Кемеровской области. Участвовал в войне с Японией 09.08. – 03.09.1945 г. в составе 2 автотранспортного батальона трофейных машин, мл. сержант, ком. отделения. Награжден орденом Отечественной войны II ст. (1985 г.), медалями «За победу над Японией», юбилейными. (Мазановский р-н – в н.вр. Селемджинский р-н, п. Норск)

РЫЖКОВ Сергей Федорович, родился в 1922 г. в с. Новотроицкое Константиновского р-на Амурской обл. Участвовал в Великой Отечественной войне 1941-1945 гг. Награжден орденом Отечественной войны II ст. (1985 г.), медалями «За отвагу», «За победу над Германией», юбилейными. Умер в 1996 г. (Константиновский р-н).

РЫЖОВ Тимофей Феофанович, родился в 1925 г. Призван в январе 1943 г. Тамбовским РВК Амурской обл. Участвовал в войне с Японией 09.08. - 03.09.1945 г. в составе 126 легкого горно-стрелкового корпуса 1 Дальневосточного фронта, ефрейтор, сапер. Награжден медалью «За победу над Японией». (Константиновский р-н)

РЫКЛОВ Ислам Минигулович, родился в 1911 г. в д. Н-Аллагуват Стерлибашевского р-на Башкирской АССР. Призван 26.10.1943 г. Мазановским РВК Амурской обл. из с. Козловка. Участвовал в Великой Отечественной войне 1941-1945 гг. в составе 525 отдельного пушечного артиллерийского батальона 118 укрепрайона 22 армии Калининского, 2 Прибалтийского фронтов, рядовой, пулеметчик. Награжден орденом Отечественной войны I ст. (1985 г.), медалями «За боевые заслуги», юбилейными.

РЫЛИН Федор Алексеевич, родился в 1914 г. в с. Бода Хилокского р-на Читинской обл. Призван в июле 1941 г. Архаринским РВК Амурской обл. Участвовал в войне с Японией 09.08. - 03.09.1945 г. в составе 219 стрелкового полка 396 стрелковой дивизии 2 Краснознаменной армии 2 Дальневосточного фронта, ефрейтор, телефонист 3 дивизиона. Награжден орденом Отечественной войны II ст. (1985 г.), медалями «За боевые заслуги», юбилейными.

РЫСЬ Наталья Максимовна, родилась в 1922 г. в с. Молчаново Мазановского р-на Амурской обл. Участвовала в Великой Отечественной войне 1941-1945 гг. Награждена орденом Отечественной войны II ст. (1985 г.), медалями юбилейными.

РЫТИКОВ Алексей Павлович, родился в 1915 г. в с. Каничи Мазановского р-на Амурской обл. Призван в июне 1941 г. Мазановским РВК. Участвовал в Великой Отечественной войне 1941-1945 гг. в составе 100 гв. артиллерийского полка 49 гв. стрелковой дивизии 4 Украинского фронта; 1191 легкого артиллерийского полка 182 легкой артиллерийской бригады 29 артиллерийской дивизии прорыва РГК 1 Белорусского фронта, гв. рядовой, телефонист 4 батареи 2 дивизиона. Был ранен. Награжден орденом Отечественной войны II ст. (1985 г.), медалями «За отвагу», «За боевые заслуги», «За победу над Германией», юбилейными.

РЫТИКОВ Петр Николаевич, родился в 1926 г. Призван 10.04.1944 г. Экимчанским РВК Амурской обл. Участвовал в Великой Отечественной войне 1941-1945 гг. в составе 965 стрелкового полка 271 стрелковой дивизии; 65 тяжелой минометной бригады 6 артиллерийской дивизии прорыва РГК 1 Белорусского фронта, рядовой, шофер. Был тяжело ранен. Участвовал в штурме Рейхстага. Награжден орденом Красной Звезды, медалями «За взятие Берлина», «За победу над Германией». Умер в 1960 г. (Мазановский р-н, с. Дружное)

РЫТИКОВ Петр Павлович, родился 20.08.1917 г. в с. Каничи Мазановского р-на Амурской обл. Призван 10.07.1941 г. Мазановским РВК из п. Норск. Участвовал в войне с Японией 09.08. - 03.09.1945 г. в составе 3 стрелковой дивизии 2 Краснознаменной армии 2 Дальневосточного фронта, рядовой, стрелок комендантского взвода штаба дивизии. Награжден медалями «За боевые заслуги», «За победу над Японией», юбилейными. Умер 04.01.1997 г.

РЫТИКОВ Федор Михайлович, родился в 1922 г. в с. Каничи Мазановского р-на Амурской обл. Участвовал в Великой Отечественной войне 1941-1945 гг. Награжден орденом Отечественной войны I ст. (1985 г.), медалями юбилейными.

РЫХЛИКОВ Данил Антонович, родился в 1914 г. в с. Белоярово Мазановского р-на Амурской обл. Призван в июле 1941 г. Свободненским РВК Амурской обл. Участвовал в Великой Отечественной войне 1941-1945 гг. в составе 133 батальона связи 25 гв. стрелкового корпуса 7 гв. армии Сталинградского, Воронежского, 2 Украинского фронтов, рядовой, линейный надсмотрщик. Участник Сталинградской и Курской битв. Награжден орденами Отечественной войны II ст. (1985 г.), Красной Звезды, медалями «За победу над Германией», юбилейными.

РЫЩЕНКОВ Сергей Моисеевич, 1915 г.р. д. Соковичино Ильинского р-на Великолукской обл. Украинской ССР. Участвовал в Великой Отечественной войне 1941-1945 гг. в составе 253 отдельного автомобильного батальона 81 батальона авиаобслуживания, рядовой, шофер. Награжден орденом Отечественной войны II ст. (1985 г.), медалями «За оборону Москвы», «За победу над Германией», юбилейными. (пгт. Прогресс)

РЯБКОВ Александр Константинович, родился в 1920 г. в с. Красная Слобода Слободо-Туринского р-на Свердловской обл. Участвовал в войне с Японией 09.08. – 03.09.1945 г. Награжден орденом Отечественной войны I ст. (1985 г.), медалями «За победу над Японией», юбилейными. (Константиновский р-н)

РЯБОВ Василий Лазаревич, родился в 1923 г. в с. Пичпуры Чамзинского р-на Мордовской АССР. Призван 15.03.1941 г. Шимановским РВК Амурской обл. Участвовал в Великой Отечественной войне 1941-1945 гг. в составе 83 отдельного штурмового инженерного саперного батальона 17 отдельной штурмовой инженерной саперной бригады РГК Ленинградского, 1 Белорусского фронтов, мл. сержант, ком. отделения. Был ранен. Награжден медалью «За боевые заслуги».

РЯБОВ Василий Петрович, родился в 1924 г. в г. Благовещенск Амурской обл. Участвовал в Великой Отечественной войне 1941-1945 гг. Награжден орденом Отечественной войны (1985 г.), медалями юбилейными.

РЯБОВ Геннадий Петрович, родился в 1921 г. в с. Евстигнеевка Полотского р-на Кировской обл. Призван 10.09.1940 г. Полотским РВК. Участвовал в войне 09.08. - 03.09.1945 г. в составе 8 стрелкового полка 3 стрелковой дивизии 2 Краснознаменной армии 2 Дальневосточного фронта, сержант, зам. ком. отделения. Награжден орденом Отечественной войны II ст. (1985 г.), медалями «За победу над Японией», юбилейными. (Мазановский р-н, с. Ульма)

РЯБОВЕЦКИЙ Иван Иванович, родился в 1912 г. в с. Подоловка Завитинского р-на Амурской обл. Участвовал в Великой Отечественной войне 1941-1945 гг. в составе 522 стрелкового полка 107 стрелковой дивизии, 15 стрелкового корпуса 60 армии 1, 4 Украинских фронтов, ст. лейтенант, ком. стр. роты 2 стр. батальона. Был трижды ранен. Награжден орденами Отечественной войны I ст. (1945 г, 1985 г.), медалями «За победу над Германией», юбилейными.

РЯБОВЕЦКИЙ Павел Захарович, родился в 1909 г. в с. Подоловка Завитинского р-на Амурской обл. Призван Спасским РВК Приморского края. Участвовал в Великой Отечественной войне 1941-1945 гг. в составе 41 гв. танковой бригады, гв. сержант, санинструктор. Награжден орденом Отечественной войны II ст. (1985 г.), медалями «За боевые заслуги», юбилейными.

РЯБОВЕЦКИЙ Семен Иванович, родился в 1921 г. в с. Подоловка Завитинского р-на Амурской обл. Участвовал в Великой Отечественной войне 1941-1945 гг. Награжден орденом Отечественной войны II ст. (1985 г.), медалями юбилейными.

РЯБОКОНЬ Афанасий Владимирович, родился в 1911 г. в с. Подоловка Завитинского р-на Амурской обл. Участвовал в Великой Отечественной войне 1941-1945 гг. Награжден орденом Отечественной войны II ст. (1985 г.), медалями юбилейными.

РЯБОШАПКА Дмитрий Савельевич, родился в 1922 г. в с. Кольцовка Мазановского р-на Амурской обл. Призван в июне 1941 г. Мазановским РВК из с. Кольцовка. Участвовал в Великой Отечественной войне 1941-1945 гг. в составе 358 артиллерийского полка 126 стрелковой дивизии 64 армии Сталинградского фронта, сержант, ком. отделения разведки штабной батареи. Был ранен. Награжден орденами Отечественной войны I ст. (1985 г.), Красной Звезды, медалями «За отвагу», «За победу над Германией», юбилейными.

РЯБОШАПКА Федор Савельевич, родился в 1925 г. Призван 04.01.1943 г. Мазановским РВК Амурской обл. из с. Романкауцы. Участвовал в Великой Отечественной войне 1941-1945 гг. в составе 1070 легкого артиллерийского полка 1 Белорусского фронта, рядовой, орудийный номер 4 батареи. Награжден медалью «За отвагу», «За победу над Германией».

РЯБУХА Алексей Филимонович, родился в 1919 г. Призван в 1941 г. Участвовал в войне с Японией 09.08. – 03.09.1945 г. Награжден орденом Отечественной войны II ст. (1985 г.), медалями «За победу над Японией», юбилейными. (Октябрьский р-н)

РЯБУХИН Василий Михайлович, родился 20.04.1915 г. в с. Мазаново Мазановского р-на Амурской обл. Призван 14.06.1941 г. Мазановским РВК из п. Норск. Участвовал в войне с Японией 09.08. - 03.09.1945 г. в составе 1460 гаубичного артиллерийского полка, ст. сержант, каптенармус. Награжден медалью «За победу над Японией. (Мазановский р-н - в н.вр. Селемджинский р-н, п. Норск)

РЯБУХИН Григорий Михайлович, родился в 1926 г. в с. Мазаново Мазановского р-на Амурской обл. Призван 13.11.1943 г. Мазановским РВК из п. Норск. Участвовал в войне с Японией 09.08. - 03.09.1945 г. Рядовой. Награжден орденом Отечественной войны II ст. (1985 г.), медалями «За победу над Японией», юбилейными.

РЯБУХИН Илья Михайлович, родился 20.07.1921 г. в с. Мазаново Мазановского р-на Амурской обл. Призван 06.10.1940 г. Мазановским РВК. Участвовал в Великой Отечественной войне 1941-1945 гг. в составе 166 стрелкового полка 98 стрелковой дивизии 2 ударной армии Ленинградского фронта; 67 армии 3 Прибалтийского фронта, гв. старшина, ком. отделения управления батареи 120 мм минометов. Участник обороны Ленинграда. Награжден орденами Отечественной войны I ст. (1985 г.), Славы III ст., медалями «За отвагу», «За боевые заслуги» (дважды), «За оборону Ленинграда».

РЯБЦЕВ Андрей Евгеньевич, родился в 1915 г. в д. Гилевка Архаринского р-на Амурской обл. Призван 09.03.1942 г. Мазановским РВК Амурской обл. из п. Майский. Участвовал в войне с Японией 09.08. - 03.09.1945 г. в составе 26 отдельного пулеметного батальона 106 укрепрайона 25 армии 1 Дальневосточного фронта, мл. лейтенант, ком. взвода. Награжден орденами Отечественной войны II ст. (1985 г.), Красной Звезды, медалями «За победу над Японией», юбилейными.

РЯБЦЕВ Павел Алексеевич, родился в 1916 г. Призван Тамбовским РВК Амурской обл. из с. Новоалександровка. Участвовал в войне с Японией 09.08. - 03.09.1945 г. в составе редакции дивизионной газеты «Сталинец» 3 стрелковой дивизии 1 Краснознаменной армии 1 Дальневосточного фронта, рядовой, печатник. Награжден медалью «За победу над Японией».

РЯБЦЕВ Павел Егорович, родился в 1922 г. в г. Донецк Украинской ССР. Призван в январе 1941 г. Заводским РВК г. Донецка. Участвовал в Великой Отечественной войне 1941-1945 гг. в составе 63 отдельного мото-понтонно-мостового батальона 7 мото-понтонно-мостовой бригады РГК Западного, Калининского, Брянского, Воронежского, 1 Белорусского фронтов, рядовой, понтонер. Награжден орденами Красной Звезды (трижды), медалями «За боевые заслуги», «За отвагу», «За взятие Берлина», юбилейными. (Серышевский р-н)

РЯБЧЕНКО Андрей Акимович, родился в 1924 г. в д. Свотельская Шишацкого р-на Полтавской обл. Украинской ССР. Призван в августе 1942 г. Белогорским РВК Амурской обл. Участвовал в Великой Отечественной войне 1941-1945 гг. в составе 40 гв. танковой бригады 1 Украинского фронта, гв. старшина, радиомастер 2 танкового батальона. Награжден орденом Красной Звезды, медалями «За отвагу», «За боевые заслуги».

РЯБЧЕНКО Андрей Степанович, родился в 1917 г. в с. Молчаново Мазановского р-на Амурской обл. Участвовал в Великой Отечественной войне 1941-1945 гг. Награжден орденом Отечественной войны II ст. (1985 г.), медалями юбилейными.

РЯБЧУК Александр Федорович, родился 01.01.1906 г. в г. Новый Буг Херсонской обл. Украинской ССР. Участвовал в вооруженном конфликте с бело-китайцами на КВЖД в 1929 г. Призван 20.07.1941 г. Серышевским РВК Амурской обл. Участвовал в войне с Японией 09.08. – 03.09.1945 г. в составе 72 отдельной кабельно-шестовой роты 15 армии 2 Дальневосточного фронта, ст. сержант, ком. отделения. Награжден медалями «За боевые заслуги», юбилейными. (Серышевский р-н, с. Верное)

РЯБЧУК Арсентий Иванович, родился в 1917 г. в с. Святогоровка Завитинского р-на Амурской обл. Участвовал в Великой Отечественной войне 1941-1945 гг. в составе 85 тяжелой гаубичной артиллерий-

ской бригады 15 артиллерийской дивизии прорыва РГК, сержант, ком. отделения связи. Награжден орденами Отечественной войны II ст. (1985 г.), Красной Звезды, Славы III ст., медалями «За отвагу» (дважды), «За победу над Германией», юбилейными. (Завитинский р-н, с. Куприяновка)

РЯБЫКИН Алексей Еремеевич, родился 12.12.1916 г. в д. Татьяновка Рыбинского р-на Красноярского края. Призван 28.09.1937 г. Рыбинским РВК. Участвовал в Великой Отечественной войне 1941-1945 гг. в составе 470 стрелкового полка 194 стрелковой дивизии. Награжден медалями «За победу над Германией», юбилейными. (Селемджинский р-н, п. Златоустовск)

РЯВУЛЬЦ Василий Селиверстович, родился в 1922 г. Призван в марте 1941 г. Октябрьским РВК Амурской обл. Участвовал в Великой Отечественной войне 1941-1945 гг. в составе 1381 стрелкового полка 96 стрелковой дивизии Северо-Западного, Донского, Сталинградского фронтов, рядовой, стрелок роты автоматчиков. Награжден медалью «За отвагу».

РЯЗАНОВ Владимир Михайлович, родился в 1899 г. Призван 14.07.1943 г. Мазановским РВК Амурской обл. из п. Норск. Участвовал в Великой Отечественной войне 1941-1945 гг. Рядовой. Награжден орденом Отечественной войны II ст. (1985 г.), медалями юбилейными.

РЯЗАНОВ Павел Яковлевич, родился в 1912 г. в г Канск Красноярского края. Призван в 1941 г. Зейским РВК Амурской обл. Участвовал в войне с Японией 09.08. - 03.09.1945 г. в составе 499 стрелкового полка 388 стрелковой дивизии 15 армии 2 Дальневосточного фронта, рядовой, наводчик ручного пулемета 5 стр. роты. Награжден медалью «За отвагу».

РЯКШИН Константин Афанасьевич, родился в 1918 г. в с. Бынга Невьянского р-на Свердловской обл. Призван 29.08.1942 г. Мазановским РВК Амурской обл. из с. Новокиевский Увал. Участвовал в войне с Японией 09.08. - 03.09.1945 г. в составе 101 отдельного истребительного противотанкового дивизиона 59 стрелковой дивизии 1 Краснознаменной армии 1 Дальневосточного фронта, ефрейтор, шофер. Награжден медалями «За боевые заслуги», «За победу над Японией».

★ С ★

САБАНИН Степан Яковлевич, родился в 1913 г. Призван в 1942 г. Шимановским РВК Амурской обл. Участвовал в Великой Отечественной войне 1941-1945 гг. в составе 587 батальона аэродромного обслуживания, рядовой, стрелок.

САБИНЕВСКИЙ Константин Кондратьевич, родился в 1916 г. в г. Белогорске Амурской обл. Участвовал в Великой Отечественной войне 1941-1945 гг. Награжден орденом Отечественной войны II ст. (1985 г.), медалями юбилейными.

САБЛИН Григорий Васильевич, родился в 1902 г. в с. Аносово Шимановского р-на Амурской обл. Призван в 1942 г. Шимановским РВК. Участвовал в Великой Отечественной войне 1941-1945 гг. в составе 1389 стрелкового полка 96 стрелковой дивизии 21 армии Донского, Юго-Западного фронтов, рядовой, стрелок. Награжден медалью «За отвагу».

САВВАТЕЕВ Борис Иванович, родился в 1921 г. в с. Савватеево Нерчинского р-на Читинской обл. Призван в 29.09.1941 г. Свободненским РВК Амурской обл. Участвовал в Великой Отечественной войне 1941-1945 гг. в составе 1076 стрелкового полка 314 стрелковой дивизии Волховского фронта, сержант, пом. ком. отделения минометного взвода. В декабре 1942 г. был тяжело ранен, комиссован. Вновь призван в июле 1944 г. Свободненским РВК. Участвовал в войне с Японией 09.08. - 03.09.1945 г. в составе 87 армейского запасного стрелкового полка 2 Краснознаменной армии 2 Дальневосточного фронта, ст. сержант, ком. отделения. Награжден орденом Отечественной войны I ст. (1985 г.), медалями «За боевые заслуги», юбилейными.

САВВАТЕЕВ Ефрем Федорович, родился в 1917 г. в с. Корсаково Шимановского р-на Амурской обл. Призван в 1941 г. Шимановским РВК. Участвовал в войне с Японией 09.08. - 03.09.1945 г. в составе 70 стрелкового полка 3 стрелковой дивизии 2 Краснознаменной армии 2 Дальневосточного фронта, сержант, ком. стр. отделения. Награжден орденом Отечественной войны II ст. (1985 г.), медалями «За отвагу», «За победу над Японией», юбилейными.

САВВАТЕЕВ Иван Васильевич, родился в 1924 г. в с. Сычевка Свободненского р-на Амурской обл. Призван 20.08.1942 г. Шимановским РВК Амурской обл. Участвовал в Великой Отечественной войне 1941-1945 гг. в составе 709 стрелкового полка 178 стрелковой дивизии Ленинградского фронта, мл. сержант, автоматчик. Награжден орденом Отечественной войны II ст. (1985 г.), медалями «За отвагу», юбилейными.

САВВАТЕЕВ Николай Иванович, родился 27.8.1917 г. в с. Корсаково Шимановского р-на Амурской обл. Призван Магдагачинским РВК Амурской обл. Участвовал в Великой Отечественной войне 1941-1945 гг. в составе 573 стрелкового полка Западного фронта; 866 отдельного автотранспортного батальона 33 армии 1,2,3 Белорусских фронтов, ефрейтор, шофер автоцистерны взвода подвоза ГСМ. Награжден орденом Отечественной войны II ст. (1985 г.), медалями «За боевые заслуги», «За освобождение Варшавы», «За взятие Берлина», «За победу над Германией», юбилейными. (Свободненский р-н, с. Саскаль)

САВГИР Василий Ефимович, родился в 1926 г. Призван в ноябре 1943 г. Белогорским РВК Амурской обл. Участвовал в войне с Японией 09.08. - 03.09.1945 г. в составе 183 стрелкового полка 35 стрелковой дивизии 5 стрелкового корпуса 2 Дальневосточного фронта, рядовой, минометчик. Награжден медалью «За отвагу».

САВЕЛОВ Тимофей Антонович, родился в 1905 г. Призван 07.03.1941 г. Тамбовским РВК Амурской обл. Участвовал в Великой Отечественной войне 1941-1945 гг. в составе 1381 стрелкового полка 67 стрелковой дивизии Донского фронта, рядовой, стрелок 4 стр. батальона. 10.12.1942 г. под Сталинградом был тяжело ранен, комиссован. Инвалид войны III гр. Награжден медалью «За боевые заслуги». (Тамбовский р-н, с. Чуевка)

САВЕЛОВ Григорий Семенович, родился 23.03.1923 г. Призван Тамбовским РВК Амурской обл. Участвовал в войне с Японией 09.08. - 03.09.1945 г. Ст. лейтенант. Награжден медалями «За победу над Японией», юбилейными. Умер 27.10.1979 г. (Константиновский р-н, с. Ключи)

САВЕЛЬЕВ Александр Степанович, родился 10.01.1919 г. в д. Болотной Новосибирской обл. Призван в 1939 г. Шилкинским РВК Читинской обл. Участвовал в Великой Отечественной войне 1941-1945 гг. в составе 584 истребительного противотанкового артиллерийского полка 80 стрелкового корпуса 3 армии Юго-Западного, Брянского, 1, 2, 3 Белорусских фронтов, лейтенант, ком. взвода управления. Награжден орденами Отечественной войны II ст. (1945 г.), Красной Звезды, медалям «За боевые заслуги», «За взятие Кенигсберга», «За Взятие Берлина», «За победу над Германией». (Сковородинский р-н)

САВЕЛЬЕВ Василий Никанорович, родился в 1924 г. Призван 26.08.1942 г. Тамбовским РВК Амурской обл. Участвовал в Великой Отечественной войне 1941-1945 гг. в составе 1387 зенитного артиллерийского полка 32 зенитной артиллерийской дивизии РГК Ленинградского фронта, рядовой, орудийный номер 4 батареи. Награжден медалью «За боевые заслуги».

САВЕЛЬЕВ Иван Никанорович, родился в 1916 г. в с. Переверзевка Беловского р-на Курской обл. Призван в 1940 г. Тамбовским РВК Амурской обл. Участвовал в Великой Отечественной войне в составе 22 гв. стрелкового полка; 31 гв. стрелкового полка 9 гв. стрелковой дивизии Западного, Юго-Западного, Калининского, 1 Прибалтийского фронтов, гв. старшина, старшина минометной батареи. Награжден орденами Красной Звезды, Славы III ст., медалями «За отвагу», «За боевые заслуги», «За оборону Сталинграда», «За победу над Германией». (Тамбовский р-н, с. Раздольное)

САВЕЛЬЕВ Василий Родионович, родился в 1925 г. в с. Абайкан Мазановского р-на Амурской обл. Призван Мазановским РВК 04.01.1943 г. из с. Новороссийка. Участвовал в Великой Отечественной войне 1941-1945 гг. в составе 1109 стрелкового полка 330 стрелковой дивизии 2 Белорусского фронта, рядовой, стрелок 1 стр. батальона. Награжден орденом Отечественной войны II ст. (1985 г.), медалями «За победу над Германией», юбилейными.

САВЕЛЬЕВ Кирилл Михайлович, родился в 1919 г. в с. Бирма Свободненского р-на Амурской обл. Участвовал в войне с Японией 09.08. - 03.09.1945 г. в составе 11 отдельного инженерно-аэродромного батальона, ефрейтор, тракторист. Награжден орденом Отечественной войны II ст. (1985 г.), медалями «За победу над Японией», юбилейными. (Мазановский р-н, с. Абайкан)

САВЕЛЬЕВ Николай Михайлович, родился 20.12.1926 г. в с. Воробьево Венгеровского р-на Новосибирской обл. Призван 15.12.1943 г. Сузульским РВК Новосибирской обл. Участвовал в Великой Отечественной войне 1941-1945 гг. в составе 21 запасного стрелкового полка, ефрейтор, наводчик. Награжден медалями «За победу над Германией», юбилейными. (Селемджинский р-н, с. Коболдо)

САВЕНКО Василий Дмитриевич, родился в 1894 г. Призван в декабре 1942 г. Карасутским РВК Алтайского края. Участвовал в Великой Отечественной войне 1941-1945 гг. в составе 1039 гаубичного артиллерийского полка 8 армии Ленинградского фронта, рядовой, заряжающий. Участник обороны Ленинграда. Был тяжело ранен. После выздоровления проходил службу в составе взвода ПТО роты охраны штаба 36 стрелковой дивизии 13 воздушной армии, рядовой, орудийный номер. Награжден медалью «За боевые заслуги». (Мазановский р-н, с. Путятино)

САВЕНКО Михаил Дмитриевич, родился в 1910 г. в с. Путятино Мазановского р-на Амурской обл. Призван 11.09.1941 г. Мазановским РВК из с. Новокиевский Увал. Участвовал в Великой Отечественной войне 1941-1945 гг. в составе 31 головного ремонтно-восстановительного поезда Северо-Кавказского фронта, рядовой, стрелок. Награжден орденом Отечественной войны II ст. (1985 г.), медалями «За боевые заслуги», «За оборону Кавказа», «За победу над Германией», юбилейными. Умер в 1985 г. (Серышевский р-н, с. Озерное)

САВЕНКО Назар Дмитриевич, родился в 1914 г. в с. Путятино Мазановского р-на Амурской обл. Призван 10.09.1941 г. Зейским РВК Амурской обл. Участвовал в Великой Отечественной войне 1941-1945 гг. в составе 9-й стрелковой роты 2 гв. механизированной бригады 1 гв. механизированного корпуса 1 гв. армии Западного, Брянского, Юго-Западного фронтов, гв. мл. лейтенант, ком. взвода. Был ранен под Москвой. Участник Сталинградской битвы. Награжден медалями «За боевые заслуги», «За победу над Германией».

САВЕНКО Николай Дмитриевич, родился в 1910 г. в с. Путятино Мазановского р-на Амурской обл. Призван в 1941 г. Мазановским РВК. Участвовал в Великой Отечественной войне 1941-1945 гг. в составе мотоциклетной роты 3 гв. мотоциклетного батальона 6 гв. танкового корпуса Западного, Воронежского фронтов. Участник Курской битвы. (Серышевский р-н, ст. Арга)

САВЕНКОВ Александр Никитович, родился 12.08.1906 г. в с. Кочки Кочковского р-на Новосибирской обл. Участвовал в Великой Отечественной войне 1941-1945 гг. в составе 1 Украинского фронта. Освобождал Украину, Белоруссию, Польшу. Награжден медалями «За победу над Германией», юбилейными. Умер 03.03.1982 г. (Октябрьский р-н, с. Восточное)

САВИН Андрей Васильевич, родился 25.10.1919 г. в д. Рожково Кировского р-на Калининской обл. Окончил Киевское пограничное училище связи в 1941 г. Участвовал в Великой Отечественной войне 1941-1945 гг. в составе 98 отдельного пограничного полка Юго-Западного фронта; 15 отдельного полка связи Центрального фронта; 123 отдельного батальона связи 10 стрелкового корпуса Сталинградского фронта; 74 отдельного полка связи Северо-Кавказского фронта; 261 гв. стрелкового полка 87 гв. стрелковой дивизии; 15 отдельного батальона связи 33 гв. стрелковой дивизии 4 Украинского фронта. Гв. ст. лейтенант, командир роты связи. 28.01.1943 г. под Сталинградом был тяжело ранен. Награжден орденами Отечественной войны I ст. (1945 г.), II степени (1944 г.), «За боевые заслуги», «За оборону Сталинграда», «За оборону Кавказа», «За взятие Кенигсберга», «За взятие Берлина», «За победу над Германией». Умер 05.10.1994 г. (Селемджинский р-н, пгт. Токур)

САВИН Дмитрий Петрович, родился в 1914 г. в г. Белогорск Амурской обл. Призван в 1941 г. Белогорским РВК. Участвовал войне с Японией 09.08. - 03.09.1945 г. в составе 1129 гаубичного артиллерийского полка РГК 2 Краснознаменной армии 2 Дальневосточного фронта, рядовой, слесарь паркового взвода. Награжден медалью «За боевые заслуги».

САВИН Иван Иванович, родился в 1908 г. в с. Котово Старооскольского р-на Белгородской обл. Призван в 1942 г. Благовещенским РВК Амурской обл. Участвовал в войне с Японией 09.08. - 03.09.1945 г. в составе 567 стрелкового полка 384 стрелковой дивизии 25 армии 2 Дальневосточного фронта, ст. сержант, ком. отд. 1 батареи. Награжден орденом Отечественной войны II ст. (1985 г.), медалями «За отвагу», юбилейными.

САВИН Иван Иванович, родился в 1915 г. в г. Благовещенске Амурской обл. Участвовал в Великой Отечественной войне 1941-1945 гг. Награжден орденом Отечественной войны II ст. (1985 г.), медалями юбилейными. (г. Благовещенск)

САВИН Илья Яковлевич, родился в 1913 г. в с. Моховское Фарфеновского р-на Алтайского края. Призван 15.03.1942 г. Мазановским РВК Амурской обл. из п. Майский. Участвовал в войне с Японией 09.08. - 03.09.1945 г. в составе 601 полевой хлебопекарни 388 пушечного артиллерийского полка РГК 2 Краснознаменной армии 2 Дальневосточного фронта, лейтенант, зав. делопроизводством. Награжден орденом Отечественной войны II ст. (1985 г.), медалями «За боевые заслуги», «За победу над Японией», юбилейными.

САВИН Семен Иванович, родился в 1925 г. в г. Шимановске Амурской обл. Участвовал в Великой Отечественной войне 1941-1945 гг. Награжден орденом Отечественной войны II ст. (1985 г.), медалями юбилейными.

САВИН Сергей Александрович, родился в 1925 г. в с. Черняево Магдагачинского р-на Амурской обл. Призван в 1942 г. Участвовал

в войне с Японией 09.08. – 03.09.1945 г. Старший сержант. Награжден медалями «За победу над Японией», юбилейными. (Мазановский р-н, с. Новокиевский Увал)

САВИН Федор Иванович, родился 20.09.1908 г. в с. Павловка Белогорского р-на Амурской обл. Призван 12.09.1944 г. Белогорским РВК. Участвовал в Великой Отечественной войне 1941-1945 гг. в составе 1115 стрелкового полка 1332 стрелковой дивизии 6 армии 1 Прибалтийского фронта. Освобождал Литву, Латвию. В декабре 1944 г. под г. Любавой был тяжело ранен. Комиссован. Инвалид II группы. Награжден орденами Отечественной войны I ст. (1985 г.), II ст. (1947 г.), медалями «За победу над Германией», юбилейными. (г. Белогорск)

САВИЦКИЙ Павел Степанович, родился в 1919 г. в с. Путятино Мазановского р-на Амурской обл. Призван в сентябре 1939 г. Бурейским РВК Амурской обл. Участвовал в Советско-Финской войне 1939—1940 гг. Участвовал в Великой Отечественной войне 1941-1945 гг. в составе 239 автотранспортного батальона 38 инженерной саперной бригады 61 армии Западного, Брянского, 1 Белорусского фронтов, ефрейтор, шофер. Участник Курской битвы. Награжден орденом Отечественной войны II ст. (1985 г.), медалями «За боевые заслуги», «За победу над Германией», юбилейными.

САВИЦКИЙ Степан Артемович, родился в 1924 г. в с. Паутовка Мазановского р-на Амурской обл. Призван 09.12.1944 г. Мазановским РВК из с. Паутовка. Участвовал в Великой Отечественной войне 1941-1945 гг. Рядовой. Награжден орденом Отечественной войны II ст. (1985 г.), медалями юбилейными.

САВОНОВ Григорий Назарович, родился в 1920 г. в с. Ивановка Ивановского р-на Амурской обл. Призван в 1940 г. Ивановским РВК. Участвовал в Великой Отечественной войне 1941-1945 гг., старшина. В 1944 г. был тяжело ранен. Инвалид войны I гр. Награжден орденом Славы III ст., медалями юбилейными. Умер в марте 1987 г. (г. Благовещенск)

САВОНОВ Иван Кириллович, родился в 1910 г. в с. Ивановке Ивановского р-на Амурской обл. Призван в 1941 г. Ивановским РВК. Участвовал в войне с Японией 09.08. - 03.09.1945 г. в составе 57 стрелкового полка 12 стрелковой дивизии 2 Краснознаменной армии 2 Дальневосточного фронта, ст. сержант, ком. отд. 1 роты ПТР. Награжден орденом Отечественной войны II ст. (1985 г.), медалями «За боевые заслуги», юбилейными.

САВОНОВ Семен Назарович, родился 25.03.1921 г. в с. Ивановка Ивановского р-на Амурской обл. Призван 10.10.1940 г. Белогорским ГВК Амурской обл. Участвовал в Великой Отечественной войне 1941-1945 гг. в составе 128 отдельного батальона связи, ст. сержант, механик морзе, ком. отделения. Награжден орденами Отечественной войны II ст. (1985 г.), Красной Звезды, медалями «За боевые заслуги», «За победу над Германией», юбилейными. Умер в 1997 г. (г. Благовещенск)

САВОСТЕНКО Андрей Малахович, родился 28.10.1925 г. в с. Паутовка Мазановского р-на Амурской обл. Призван 04.01.1943 г. Мазановским РВК из с. Паутовка. Участвовал в войне с Японией 09.08. - 03.09.1945 г. в составе 999 стрелкового полка 258 стрелковой дивизии 25 армии 1 Дальневосточного фронта, рядовой, автоматчик роты автоматчиков. Был ранен. Награжден орденом Отечественной войны II ст. (1985 г.), медалями «За боевые заслуги», «За победу над Японией», юбилейными. Умер в 1987 г. (Мазановский р-н, с. Паутовка)

САВОСТЕНКО Григорий Иванович, родился в 1926 г. в с. Сапроново Мазановского р-на Амурской обл. Призван 15.12.1943 г. Мазановским РВК. Участвовал в войне с Японией 09.08. - 03.09.1945 г. в составе 252 кавалерийского полка 59 кавалерийской дивизии 17 армии Забайкальского фронта, ст. сержант, ком. конного взвода. Награжден медалью «За победу над Японией».

САВОЧКИН Иван Митрофанович, родился в 1923 г. в д. Гуликовка Бурейского р-на Амурской обл. Призван в феврале1942 г. Бурейским РВК. Участвовал в Великой Отечественной войне 1941-1945 г. в составе 1 танкового батальона 100 танковой бригады Воронежского, 1 Украинского фронтов, старшина, радист-пулеметчик танка Т-34. Награжден орденами Отечественной войны II ст. (1985 г.), Красной Звезды, медалями «За отвагу», «За победу над Германией», юбилейными. (Бурейский р-н)

САВОЧКИН Константин Константинович, родился в 1924 г. в с. Михайловка Мазановского р-на Амурской обл. Участвовал в Великой Отечественной войне 1941-1945 гг. Награжден орденом Отечественной войны II ст. (1985 г.), медалями юбилейными.

САВЧЕНКО Анатолий Иванович, родился в 1921 г. в г. Шимановск Амурской обл. Участвовал в Великой Отечественной войне 1941-1945 гг. в составе 164 истребительного авиационного полка 75 смешанной авиационной дивизии 38 армии Юго-Западного фронта, ст. сержант, ком. отделения, мастер авиавооружения, механик авиационный. Участник Сталинградской битвы. Награжден орденом Отечественной войны II ст. (1985 г.), медалями «За победу над Германией», юбилейными. (Мазановский р-н, с. Дмитриевка)

САВЧЕНКО Анна Александровна, родилась в 1921 г. в п. Майский Мазановского р-на Амурской обл. Участвовала в Великой Отечественной войне 1941-1945 гг. Награждена орденом Отечественной войны II ст. (1985 г.), медалями юбилейными.

САВЧЕНКО Аркадий Иванович. Участвовал в войне с Японией 09.08. - 03.09.1945 г. в составе головного полевого эвакуационного пункта № 3 2 Краснознаменной армии. Рядовой. Награжден медалью «За победу над Японией».

САВЧЕНКО Василий Ильич, родился в августе 1926 г. Служил в 78 пограничном отряде войск НКВД СССР, Дальневосточный военный округ (застава в с. Буссе Свободненского р-на Амурской обл.). Старшина заставы. Участвовал в войне с Японией 09.08. - 03.09.1945 г. Награжден медалями «За победу над Германией», «За победу над Японией». Умер 25.07.1972 г. (Свободненский р-н, с. Загорненская Селитьба)

САВЧЕНКО Василий Павлович, родился в 1926 г. Призван 10.11.1943 г. Мазановским РВК Амурской обл. из п. Норск. Участвовал в войне с Японией 09.08. - 03.09.1945 г. в составе 164 отдельной строительной роты Краснознаменной Амурской флотилии. Рядовой. Награжден медалью «За победу над Японией».

САВЧЕНКО Георгий Ефимович, родился в 1918 г. в г. Шимановск Амурской обл. Участвовал в Великой Отечественной войне 1941-1945 гг. Награжден орденом Отечественной войны II ст. (1985 г.), медалями юбилейными.

САВЧЕНКО Георгий Ефимович, родился в 1920 г. в с. Петропавловка Ивановского р-на Амурской обл. Призван в 1940 г. Ивановским РВК. Участвовал в Великой Отечественной войне 1941-1945 гг. в составе 124 отдельной стрелковой бригады 62 армии Сталинградского фронта, ст. сержант, ком. отделения; 103 гв. стрелкового полка 34 гв. стрелковой дивизии 31 гв. стрелкового корпуса 5 ударной армии, гв. лейтенант, ком. взвода 3 стр. роты. Награжден орденом Красной Звезды, медалями «За отвагу», «За оборону Сталинграда».

САВЧЕНКО Григорий Михайлович, родился в 1913 г. в с. Кухтерин Луг Свободненского р-на Амурской обл. Призван 20.03.1942 г. Мазановским РВК Амурской обл. из п. Майский. Участвовал в Великой Отечественной войне 1941-1945 гг. в составе 84 отдельной автомобильной роты подвоза 81 гв. стрелковой дивизии 29 стрелкового корпуса 13 армии Сталинградского, Степного, Воронежского, 2 Украинского фронтов, гв. рядовой, шофер. Участник Сталинградской и Курской битв. Награжден орденами Красной Звезды - двумя, медалями «За отвагу», «За оборону Сталинграда».

САВЧЕНКО Михаил Егорович, родился в 1924 г. Призван 15.08.1942 г. Шимановским РВК Амурской обл. Участвовал в войне с Японией 09.08. - 03.09.1945 г. в составе 355 батальона морской пехоты 13 бригады морской пехоты Тихоокеанского флота, рядовой, пулеметчик. Награжден медалью «За боевые заслуги».

САВЧЕНКО Павел Афанасьевич, родился в 1926 г. в с. Калинино Михайловского р-на Амурской обл. Участвовал в Великой Отечественной войне 1941-1945 гг. Награжден орденом Отечественной войны II ст. (1985 г.), медалями юбилейными. (пгт. Прогресс)

САГИМОВ Владимир Васильевич. Участвовал в Великой Отечественной войне 1941-1945 гг. Младший лейтенант. Был ранен, комиссован. (Мазановский р-н - в н.вр. Селемджинский р-н, п. Норск)

САГУНОВ Николай Григорьевич, родился 05.12.1923 г. в с. Золотоножка Константиновского р-на Амурской обл. Призван в 1942 г. Участвовал в войне с Японией 09.08. - 03.09.1945 г. в составе Тихоокеанского флота, старшина 1 статьи. Освобождал о. Сахалин, Курилы. Награжден орденом Отечественной войны II ст. (1985 г.), медалями «За победу над Японией», юбилейными. (Тамбовский р-н, с. Новоалександровка)

САДОВСКИЙ Василий Петрович, родился 10.09.1927 г. в с. Хорошее Белогорского р-на Хмельницкой обл. Украинской ССР. Участвовал в войне с Японией 09.08. - 03.09.1945 г. Награжден орденом Отечественной войны II ст. (1985 г.), медалями «За победу над Японией», юбилейными. Умер 16.04.1990 г. (Мазановский р-н, с. Красноярово)

САДОВНИЧИЙ Петр Денисович, родился в 1921 г. в с. Ново-Воскресеновка Шимановского р-на Амурской обл. Призван в 1942 г. Горьковским ГВК Горьковской обл. Участвовал в Великой Отечественной войне 1941-1945 гг. в составе 1699 зенитного артиллерийского полка 1 гв. механизированного корпуса 3 Украинского фронта, старшина, старшина 2 батареи. Освобождал Венгрию, штурмовал Будапешт, брал Вену. Награжден орденом Красной Звезды, медалями «За отвагу», «За победу над Германией».

САДЧИКОВ Тимофей Евсеевич, родился в 1913 г. в ст. Чумынская Чумынского р-на Новосибирской обл. Призван в 1942 г. Чумынским РВК. Участвовал в Великой Отечественной войне 1941-1945 гг. в составе учебного стрелкового батальона, рядовой, минометчик. Попал в плен в феврале 1943 г., освобожден в мае 1945 г. Находился на спецпоселении до 09.10.1951 г. Награжден медалями «За победу над Германией», юбилейными. (Селемджинский р-н, пгт. Токур)

САДЫКОВ Ибрагим Хасанович, родился в 1918 г. Призван 09.03.1942 г. Мазановским РВК Амурской обл. из с. Сапроново. Участвовал в Великой Отечественной войне 1941-1945 гг. в составе 131 гв. стрелкового полка 45 гв. стрелковой дивизии 55 армии Ленинградского фронта, гв. ст. сержант, старшина 2 лыжной роты. Участник обороны Ленинграда. Был ранен. Награжден медалями «За отвагу», «За боевые заслуги».

САЗОНОВ Александр Сергеевич, родился 25.12.1923 г. в с. Ольшанка Милославского р-на Рязанской обл. Призван в 1942 г. Архаринским РВК Амурской обл. Участвовал в Великой Отечественной войне 1941-1945 гг. в составе 342 танкового батальона 155 танковой бригады 20 танкового корпуса, сержант, радист-стрелок танка Т-34. Награжден орденом Отечественной войны II ст. (1985 г.), медалями «За боевые заслуги», юбилейными. Умер 28.11.1994 г. (г. Райчихинск)

САЗОНОВ Алексей Ермилович, родился в 1914 г. в с. Слава Мазановского р-на Амурской обл. Участвовал в Великой Отечественной войне 1941-1945 гг. Награжден орденом Отечественной войны II ст. (1985 г.), медалями юбилейными.

САЗОНОВ Андрей Яковлевич, родился в 1919 г. Участвовал в войне с Японией 09.08. - 03.09.1945 года в составе 64 отдельного пулеметного батальона, рядовой, пулеметчик. (Селемджинский р-н, пгт. Токур)

САЗОНОВ Артемий Федорович, родился в 1909 г. в с. Демура Умтовского р-на Забайкальской обл. Призван 25.11.1941 г. Мазановским РВК Амурской обл. из п. Майский. Участвовал в Великой Отечественной войне 1941-1945 гг. в составе 305 гаубичного артиллерийского полка 26 артиллерийской дивизии РГК; 131 гв. стрелкового полка 45-й гв. стрелковой дивизии Южного, 4 Украинского фронтов, мл. сержант, орудийный номер 2 батареи. Участник Сталинградской битвы. Был шесть раз ранен. Награжден орденом Красной Звезды, медалью «За отвагу».

САЗОНОВ Евдоким Степанович, родился в 1921 г. в с. Гуран Свободненского р-на Амурской обл. Призван в 1940 г. Свободненским РВК. Участвовал в Великой Отечественной войне 1941-1945 гг. в составе 250 стрелкового полка 33 стрелковой дивизии, рядовой, стрелок. В сентябре 1941 г. под Вязьмой попал в плен. Освобожден 31.05.1945 г. в Австрии. Награжден орденом Отечественной войны II ст. (1985 г.), медалями юбилейными.

САЗОНОВ Иван Прокофьевич, родился в 1904 г. Призван 13.03.1942 г. Тамбовским РВК Амурской обл. из с. Новоалександровка. Участвовал в Великой Отечественной войне 1941-1945 гг. Рядовой. Умер 22.04.1946 г. (Тамбовский р-н, с. Новоалександровка).

САЗОНОВ Иван Филиппович, родился в 1901 г. Призван 25.02.1943 г. Мазановским РВК Амурской обл. из п. Майский. Участвовал в Великой Отечественной войне 1941-1945 гг. в составе 806 батальона аэродромного обслуживания 16 воздушной армии Центрального, 1 Белорусского фронтов, мл. сержант, стрелок. Участник Курской битвы, штурмовал Берлин. Награжден медалями «За взятие Берлина», «За освобождение Варшавы», «За победу над Германией».

САЗОНОВ Куприян Федорович, родился в 1922 г. в с. Слава Мазановского р-на Амурской обл. Участвовал в Великой Отечественной войне 1941-1945 гг. Награжден орденом Отечественной войны I ст. (1985 г.), медалями юбилейными.

САЗОНОВ Николай Федорович, родился в 1926 г. в с. Старя Райчиха Михайловского р-на Амурской обл. Призван в 1943 г. Бурейским РВК Амурской обл. Участвовал в войне с Японией 09.08. - 03.09.1945 г. в составе 316 стрелкового полка 187 стрелковой дивизии 1 Дальневосточного фронта, рядовой, снайпер. Награжден медалью «За отвагу».

САЗОНОВ Тимофей Федорович, родился в 1904 г. Призван 15.03.1942 г. Мазановским РВК Амурской обл. из с. Слава. Участвовал в Великой Отечественной войне 1941-1945 гг. в составе 67 отдельного рабочего батальона 70 армии Центрального, 2 Белорусского фронтов, мл. сержант. Участник Курской битвы, боев за Варшаву. Награжден медалью «За освобождение Варшавы».

САЗОНОВ Тит Федорович, родился в 1916 г. в с. Слава Мазановского р-на Амурской обл. Призван в 1937 г. Свободненским РВК Амурской обл. Участвовал в Великой Отечественной войне 1941-1945 гг. в составе Ленинградского фронта; 2 армейского заградительного отряда; 213 отдельного заградительного отряда 96 стрелковой дивизии 64 армии Сталинградского фронта, гв. ст. лейтенант, ком. взвода. Участник обороны Ленинграда, Сталинградской битвы. Был ранен. Награжден орденами Отечественной войны II ст. (1985 г.), Красной Звезды, медалями «За отвагу», «За оборону Сталинграда», «За победу над Германией», юбилейными.

САЙФУТДИНОВ Салях Гайнулович, родился в 1918 г. Призван в 1941 г. Свободненским РВК Амурской обл. Участвовал в войне с Японией 09.08. - 03.09.1945 г. в составе 112 стрелкового полка 190 стрелковой дивизии 5 армии 1 Дальневосточного фронта, рядовой, сапер. Награжден медалью «За боевые заслуги».

САКОВСКИЙ Михаил Кузьмич, родился в 1909 г. в с. Яленцы Золотоношского р-на Полтавской обл. Украинской ССР. Призван в 1940 г. Тамбовским РВК Амурской обл. из с. Новоалександровка. Участвовал в Великой Отечественной войне 1941-1945 гг. в составе 143 армейской пушечной артиллерийской бригады 2 Белорусского фронта, сержант, тракторный механик 1 дивизиона. Награжден орденами Отечественной войны II ст. (1985 г.), Красной Звезды, медалями юбилейными. (Тамбовский р-н, с. Тамбовка)

САЛАЕВ Владимир Лаврентьевич, родился в 1916 г. в г. Чигри Чечеринского р-на Кировоградской обл. Украинской ССР. Призван в 1941 г. Свободненским РВК Амурской обл. Участвовал в войне с Японией 09.08. - 03.09.1945 г. в составе 112 стрелкового полка 190 стрелковой дивизии 5 армии 1 Дальневосточного фронта, ст. сержант. Награжден орденом Отечественной войны II ст. (1985 г.), медалями «За отвагу», «За победу над Японией», юбилейными.

САЛАМАТИН Филипп Федорович, родился в 1914 г. в д. Козловка Волынского р-на Орловской обл. Призван в 1941 г. Сковородинским РВК Амурской обл. Участвовал в войне с Японией 09.08. - 03.09.1945 г. в составе 112 стрелкового полка 190 стрелковой дивизии 5 армии 1 Дальневосточного фронта, сержант, ком. отд. 3 минометной роты. Награжден медалью «За отвагу».

САЛАТКОВ Василий Федорович, родился 14.01.1902 г. в с. Сырятино Горьковской обл. Участвовал в войне с Японией 09.08. - 03.09.1945 г. в составе 2 воздушной армии. Награжден орденом Красной Звезды, медалями «За победу над Японией», юбилейными. (г. Белогорск)

САЛАХОВ Касим Хасанович, родился в 1916 г. Призван 29.08.1942 г. Мазановским РВК Амурской обл. из с. Новокиевский Увал. Участвовал в войне с Японией 09.08. - 03.09.1945 г. в составе 5 стрелкового корпуса 2 Дальневосточного фронта, рядовой, шофер. Награжден медалями «За боевые заслуги», «За победу над Японией».

САЛАХОВ Фатых, родился в 1913 г. в д. Биколово Октябрьского р-на Татарской АССР. Призван 19.02.1942 г. Мазановским РВК Амурской обл. из с. Угловое. Участвовал в Великой Отечественной войне 1941-1945 гг. в составе 719 стрелкового полка 67 стрелковой дивизии 7 отдельной армии; 19 армии Карельского фронта, рядовой, снайпер 1 стр. роты. Награжден орденом Славы III ст., медалями «За боевые заслуги», «За отвагу».

САЛГОВСКИЙ Петр Антонович, родился в 1913 г. Участвовал в Великой Отечественной войне 1941-1945 гг. в составе авиационных мастерских, моторист. Награжден медалями «За боевые заслуги», юбилейными. Умер в 1983 г. (Константиновский р-н)

САЛЕНКО Дмитрий Васильевич, родился в 1910 г. в с. Отрадное Мазановского р-на Амурской обл. Призван в 1941 г. Тындинским РВК Амурской обл. Участвовал в Великой Отечественной войне 1941-1945 гг. в составе 78 гв. стрелковой дивизии Сталинградского, Донского, Воронежского, Степного, 2, 1 Украинских фронтов, гв. сержант, шофер дивизионного клуба. Участник Сталинградской и Курской битв. Награжден орденами Отечественной войны II ст. (1985 г.), Красной Звезды, медалями «За отвагу» (дважды), «За боевые заслуги», «За оборону Сталинграда», «За победу над Германией», юбилейными.

САЛИВОН Иван Минович, родился в 1923 г. в с. Григорьевка Ромненского р-на Амурской обл. Призван в 1942 г. Октябрьским РВК Амурской обл. Участвовал в Великой Отечественной войне 1941-1945 гг. в составе 921 артиллерийского полка 354 стрелковой дивизии 2 Белорусского фронта, мл. сержант, шофер 2 батареи. Награжден орденом Отечественной войны II ст. (1990 г.), медалями «За отвагу», юбилейными. (пгт. Прогресс)

САЛИКОВ Владимир Николаевич, родился в 1927 г. в с. Бичевая района им. Лазо Хабаровского края. Участвовал в войне с Японией 09.08. - 03.09.1945 г. в составе 560 стрелкового полка 1 Дальневосточного фронта, рядовой, минометчик. Награжден орденом Отечественной войны II ст. (1985 г.), медалями юбилейными. (Селемджинский р-н)

САЛИН Николай Константинович, родился в 1919 г. Участвовал в Великой Отечественной войне 1941-1945 гг. в составе 2 Украинского фронта. Рядовой. Награжден медалями «За боевые заслуги», «За победу над Германией», юбилейными. (Тамбовский р-н, с. Лиманное).

САЛКОВОЙ Павел Иванович, родился 06.08.1917 г. Участвовал в Великой Отечественной войне 1941-1945 гг. в составе 240 стрелкового полка Юго-Западного фронта. Был ранен. Награжден медалью «За отвагу». (г. Белогорск)

САЛЬНИКОВ Евгений Иванович, родился в 1896 г. в г. Ярославле Ярославской обл. Призван 29.06.1941 г. Мазановским РВК Амурской обл. Участвовал в Великой Отечественной войне 1941-1945 гг. в составе 169 гв. стрелкового полка 1 гв. стрелковой дивизии 11 гв. армии; 1372 стрелкового полка 417 стрелковой дивизии, гв. ст. сержант, ком. отделения. Был четырежды ранен. Награжден орденом Славы III ст., медалью «За отвагу».

САЛЬНИКОВ Михаил Моисеевич, родился в 1918 г. Участвовал в Великой Отечественной войне 1941-1945 гг. Был тяжело ранен, комиссован. Вновь призван 23.04.1945 г. Мазановским РВК Амурской обл. из с. Романкауцы. Участвовал в войне с Японией 09.08. - 03.09.1945 г. в составе 167 отдельного зенитного артиллерийского дивизиона 15 корпуса ПВО Приамурской армии ПВО 2 Дальневосточного фронта. Рядовой. Награжден медалями «За победу над Германией», «За победу над Японией».

САМОДУРОВ Федор Иванович, родился в 1913 г. в с. Краскское Дилижанского р-на Армянской ССР. Призван в августе 1941 г. Цолижким РВК Ростовской обл. Участвовал в Великой Отечественной войне 1941-1945 гг. в составе 1012 артиллерийского полка. 10.01.1943 г. был пленен, освобожден в мае 1945 г. Находился на спецпоселении до 09.10.1951 г. Реабилитирован. Награжден медалями «За победу над Германией», юбилейными. (Селемджинский р-н, пгт Токур)

САМОЙЛЕНКО Михаил Матвеевич, родился в 1908 г. в с. Покровка Октябрьского р-на Приморского края. Призван в 1941 г. Михайловским РВК Амурской обл. Участвовал в войне с Японией 09.08. - 03.09.1945 г. в составе 397 стрелкового полка 365 стрелковой дивизии 1 Краснознаменной армии 1 Дальневосточного фронта, мл. сержант, ком. отд. 4 стр. роты. Награжден орденом Отечественной войны II ст. (1985 г.), медалями «За отвагу», юбилейными.

САМОЙЛЕНКО Федор Трофимович, родился в 1918 г. в с. Михайловка Михайловского р-на Приморского края. Призван 19.02.1942 г. Селемджинским РВК Амурской обл. Участвовал в войне с Японией 09.08. - 03.09.1945 г. в составе 163 отдельной автороты подвоза 325 стрелковой дивизии, рядовой, шофер. Награжден орденом Красной Звезды, медалями «За победу над Японией», юбилейными. (Селемджинский р-н, с. Лукачек)

САМОЙЛИЧЕНКО Сергей Никифорович, родился в 1917 г. Призван в 1938 г. Мазановским РВК Амурской обл. Участвовал в войне с Японией 09.08. – 03.09.1945 г. в составе 10 бомбардировочного авиационного полка 33 бомбардировочной авиационной дивизии 19 бомбардировочного авиационного корпуса 9 воздушной армии 1 Дальневосточного фронта, ст. сержант, авиационный механик. Награжден медалями «За боевые заслуги», «За победу над Японией».

САМОЙЛОВ Леонид Григорьевич, родился в 1926 г. в с. Шумарино Мокроусовского р-на Курганской обл. Призван в 1943 г. Зейским РВК Амурской обл. Участвовал в войне с Японией 09.08. – 03.09.1945 г. в составе 395 стрелкового полка 363 стрелковой дивизии 35 армии 1 Дальневосточного фронта, рядовой, наводчик ручного пулемета 3 стр. роты 1 стр. батальона. Награжден медалью «За боевые заслуги».

САМОЙЛОВ Яков Константинович, родился в 1912 г. в с. Чернощное Медвянского р-на Курской обл. Призван 20.02.1942 г. Шимановским РВК Амурской обл. Участвовал в Великой Отечественной войне 1941-1945 гг. Рядовой. Награжден орденом Отечественной войны II ст. (1985 г.), медалями юбилейными. (Шимановский р-н)

САМОКРУТОВ Александр Кандимович, родился в 1910 г. в д. Жилина Каргапольского р-на Курганской обл. Призван 10.07.1941 г. Мазановским РВК Амурской обл. из с. Усть-Норск. Участвовал в войне с Японией 09.08. - 03.09.1945 г. в составе 18 стрелкового полка, рядовой, станковый пулеметчик. Награжден орденом Отечественной войны II ст. (1985 г.), медалями «За победу над Японией», юбилейными. (Мазановский р-н, п. Васильевский)

САМОРЯДОВ Тимофей Иванович, родился в 1910 г. Участвовал в войне с Японией 09.08. - 03.09.1945 г. в составе экипажа корабля «Активный» Амурской Краснознаменной флотилии, глав. старшина, писарь. Награжден медалями «За победу над Японией», юбилейными. (пгт. Прогресс)

САМСОНЕНКО Василий Антонович, родился 05.07.1920 г. в с. Варваровка Октябрьского р-на Амурской обл. Участвовал в войне с Японией 09.08. - 03.09.1945 г. в составе 34 стрелковой дивизии 2 Дальневосточного фронта, сержант. Награжден орденом Отечественной войны II ст. (1985 г.), медалями «За победу над Японией», юбилейными. Умер 12.12.1995 г. (Октябрьский р-н, с. Восточное)

САМСОНОВ Михаил Петрович, родился 23.11.1918 г. в с. Албазино Сковородинского р-на Амурской обл. Участвовал в войне с Японией 09.08. - 03.09.1945 г. в составе 583-го стрелкового полка, рядовой. Награжден орденом Отечественной войны II ст. (1985 г.), медалями «За победу над Японией», юбилейными. Умер в 2000 г. (г. Благовещенск)

САМСОНОВ Петр Александрович, родился в 1925 г. Призван в январе 1943 г. Сковородинским РВК Амурской обл. Участвовал в войне с Японией 09.08. - 03.09.1945 г. в составе 99 стрелкового полка 59 стрелковой дивизии 1 Краснознаменной армии 1 Дальневосточного фронта, рядовой, пом. наводчика противотанкового ружья роты ПТР. Награжден медалью «За боевые заслуги».

САМСОНОВИч Яков Васильевич, родился в 1910 г. в с. Темкив Виньковецкого р-на Хмельницкой обл. Украинской ССР. Призван 15.05.1942 г. Мазановским РВК Амурской обл. с прииска Октябрьский. Участвовал в Великой Отечественной войне 1941-1945 гг. Рядовой. Награжден орденом Отечественной войны II ст. (1985 г.), медалями юбилейными.

САМУСЕВ Федор Андреевич, родился в 1909 г. в с. Саскаль Свободненского р-на Амурской обл. Призван 03.10.1940 г. Шимановским РВК Амурской обл. Участвовал в Великой Отечественной войне 1941-1945 гг. Награжден орденом Отечественной войны II ст. (1985 г.), медалями юбилейными.

САМУСЕНКО Ефим Федорович, родился 14.03.1917 г. в с. Лаптево Смоленского р-на Смоленской обл. Призван 19.02.1939 г. Смоленским РВК. Участвовал в войне с Японией 09.08. - 03.09.1945 г. в составе 258 отдельной автороты подвоза 396 стрелковой дивизии 2 Краснознаменной армии 2 Дальневосточного фронта, ст. сержант, автомастер. Награжден медалями «За боевые заслуги», «За победу над Германией», «За победу над Японией», юбилейными. (Селемджинский р-н, с. Стойба)

САНДАЛЮК Федор Васильевич, родился 12.08.1910 г. в с. Сказанцево Куриловского р-на Винницкой обл. Украинской ССР. Участвовал в Великой Отечественной войне 1941-1945 гг. Награжден орденом Отечественной войны II ст. (1985 г.), медалями юбилейными. Умер 30.09.1997 г. (Селемджинский р-н, пгт. Февральск)

САНДЕРОВ Николай Деомидович, родился 10.09.1924 г. в п. Большой Невер Сковородинского р-на Амурской обл. Призван 23.11.1943 г. Тындинским РВК Амурской обл. Участвовал в войне с Японией 09.08. - 03.09.1945 г. в составе 8 бригады речных кораблей Краснознаменной Амурской флотилии, сержант, фотолаборант. 17.08.1945 г. был тяжело ранен. Награжден медалями «За победу над Японией», юбилейными. Умер 03.12.1982 г. (Селемджинский р-н, пгт. Экимчан).

САНДРЫКИН Александр Иванович, родился в 1921 г. в с. Ивановка Ивановского р-на Амурской обл. Призван в 1941 г. Шимановским РВК Амурской обл. Участвовал в Великой Отечественной войне 1941-1945 гг. Рядовой. Награжден орденом Отечественной войны II ст. (1985 г.), медалями юбилейными.

САНИН Филипп Павлович, родился в 1919 г. в пгт Токур Селемджинского р-на Амурской обл. Участвовал в Великой Отечественной войне 1941-1945 гг. Награжден орденом Отечественной войны II ст. (1985 г.), медалями юбилейными.

САННИКОВ Василий Александрович, родился в 1920 г. в д. Тележ Идрицкого р-на Калининской обл. Призван в сентябре 1940 г. Мазановским РВК Амурской обл. Участвовал в Великой Отечественной войне 1941-1945 гг. в составе 314 стрелкового полка 46 стрелковой дивизии; отдельной зенитно-пулеметной роты 281 стрелковой дивизии 98 стрелкового корпуса 54 армии Ленинградского, Волховского, 2 Белорусского фронтов, мл. сержант, разведчик взвода пешей разведки. Был дважды ранен. Награжден орденом Славы III ст., медалями «За отвагу», «За оборону Ленинграда».

САПОВСКИЙ Петр Григорьевич, родился в 1921 г. Призван в октябре 1940 г. Архаринским РВК Амурской обл. Участвовал в войне с Японией 09.08. - 03.09.1945 г. в составе 352 стрелкового полка 35 стрелковой дивизии 5 стрелкового корпуса 2 Краснознаменной армии 2 Дальневосточного фронта, ст. сержант, ком. отд. роты ПТР. Награжден медалью «За боевые заслуги».

САПОЖНИКОВ Петр Пантелеевич, родился 02.09.1915 г. в д. Бырка Быркинского р-на Читинской обл. Призван 15.09.1942 г. Селемд-

жинским РВК Амурской обл. Участвовал в Великой Отечественной войне 1941-1945 гг. в составе 260 отдельной автороты подвоза 158 стрелковой дивизии Калининского, Западного, 3 Белорусского фронтов, рядовой, шофер. Награжден орденом Красной Звезды, медалями «За боевые заслуги», «За победу над Германией», юбилейными. (Селемджинский р-н, с. Стойба)

САПОЖНИКОВ Филипп Матвеевич, родился в 1921 г. в с. Александровка Мазановского р-на Амурской обл. Участвовал в Великой Отечественной войне 1941-1945 гг. Награжден орденом Отечественной войны II ст. (1985 г.), медалями юбилейными.

САПОЛАЕВ Леонид Михайлович, родился в 1924 г. в п. Глубокий Мазановского р-на Амурской обл. Участвовал в Великой Отечественной войне 1941-1945 гг. Награжден орденом Отечественной войны II ст. (1985 г.), медалями юбилейными.

САПРОНОВ Василий Семенович, родился в 1911 г. Призван 24.07.1941 г. Мазановским РВК Амурской обл. из с. Сапроново. Участвовал в войне с Японией 09.08. - 03.09.1945 г. в составе 20 отдельного полка связи 2 Краснознаменной армии 2 Дальневосточного фронта, рядовой, шофер роты подвижных средств связи. Награжден медалями «За боевые заслуги», «За победу над Японией».

САПРОНОВ Василий Яковлевич, родился 02.05.1914 г. в с. Заречье Тимского р-на Курской обл. Призван 25.06.1941 г. Свободненским РВК Амурской обл. Участвовал в Великой Отечественной войне 1941-1945 гг. в составе 255 гв. стрелкового полка 65 гв. стрелковой дивизии, гв. старшина, старшина батареи 45 мм пушек. Награжден орденом Отечественной войны II ст. (1985 г.), медалями «За отвагу», юбилейными. (г. Белогорск)

САПРОНОВ Семен Петрович, родился в 1925 г. в с. Сапроново Мазановского р-на Амурской обл. Призван 12.12.1942 г. Мазановским РВК из с. Сапроново. Участвовал в войне с Японией 09.08. - 03.09.1945 г. в составе Тихоокеанского флота, ст. сержант. Награжден медалью «За победу над Японией». Умер в 1963 г. (Мазановский р-н, с. Сапроново)

САПРОНОВА Мария Васильевна, родилась в 1918 г. в с. Сапроново Мазановского р-на Амурской обл. Участвовала в Великой Отечественной войне 1941-1945 гг. Награждена орденом Отечественной войны II ст. (1985 г.), медалями юбилейными.

САПРОНЮК Андрей Иванович, родился в 1924 г. Призван в 1942 г. Мазановским РВК Амурской обл. Участвовал в войне с Японией 09.08. - 03.09.1945 г. в составе 336 отдельного истребительного противотанкового дивизиона 300 стрелковой дивизии 1 Краснознаменной армии 1 Дальневосточного фронта, мл. сержант, наводчик орудия. Награжден медалью «За отвагу».

САПУНЦЕВ Алексей Алексеевич, родился в 1920 г. в с. Новоалександровка Тамбовского р-на Амурской обл. Призван в октябре 1940 г. Александровским РВК Сахалинской обл. Участвовал в войне с Японией 09.08. - 03.09.1945 гг. в составе 70 стрелкового полка 3 стрелковой дивизии 2 Краснознаменной армии 2 Дальневосточного фронта, ст. сержант, ком. стр. отделения. Награжден орденами Отечественной войны II ст. (1985 г.), Славы III ст., медалями юбилейными.

САПУНЦОВ Михаил Михайлович, родился в 1910 г. в с. Астрахановка Благовещенского р-на Амурской обл. Призван 18.06.1941 г. Мазановским РВК Амурской обл. из с. Граматуха. Участвовал в войне с Японией 09.08. - 03.09.1945 г. в составе 88 полевого хлебозавода 3 стрелковой дивизии 2 Краснознаменной армии 2 Дальневосточного фронта, ефрейтор, шофер хозяйственного взвода. Награжден орденом Отечественной войны II ст. (1985 г.), медалями «За победу над Японией», юбилейными. (Мазановский р-н, с. Угловое)

САПУНЦОВА Надежда Васильевна, родилась в 1924 г. в с. Новоалександровка Тамбовского р-на Амурской обл. Участвовала в Великой Отечественной войне 1941-1945 гг. Награждена орденом Отечественной войны II ст. (1985 г.), медалями юбилейными.

САПУНЦОВ Петр Васильевич, родился в 1911 г. в с. Новоалександровка Тамбовского р-на Амурской обл. Участвовал в Великой Отечественной войне 1941-1945 гг. Награжден орденом Отечественной войны II ст. (1985 г.), медалями юбилейными.

САРАТОВ Петр Самсонович, родился 23.10.1916 г. в с. Старица Волчанского р-на Харьковской обл. Украинской ССР. Участвовал в войне с Японией 09.08. – 03.09.1945 г. в составе экипажа канонерской лодки «Пролетарий» 3 бригады речных кораблей Амурской военной флотилии, старшина 1 статьи, старшина отделения химзащиты. Награжден медалями Нахимова, «За победу над Японией», юбилейными. (г. Белогорск)

САРАТОВСКИЙ Семен Гаврилович, родился в 1920 г. в с. Александровка Мазановского р-на Амурской обл. Участвовал в Великой Отечественной войне 1941-1945 гг. Награжден орденом Отечественной войны II ст. (1985 г.), медалями юбилейными.

САРГИН Георгий Леонтьевич, родился в 1915 г. в с. Ульма Мазановского р-на Амурской обл. Призван в июне 1941 г. Свободненским РВК Амурской обл. Участвовал в Великой Отечественной войне 1941-1945 гг. в составе 6 отдельного мотоциклетного полка 1 гв. танковой армии 2 Белорусского фронта, гв. ефрейтор, ком. бронетранспортера. Принимал участие в штурме Берлина. Был трижды ранен. Награжден орденом Красной Звезды, медалями «За отвагу» (дважды), «За взятие Берлина», «За победу над Германией». (Мазановский р-н, п. Майский)

САРГИН Иван Леонтьевич, родился в 1905 г. Призван 31.12.1942 г. Мазановским РВК Амурской обл. из с. Угловое. Участвовал в войне с Японией 09.08. - 03.09.1945 г. Награжден медалями «За победу над Японией», юбилейными. (Мазановский р-н, с. Богословка)

САРГИН Семен Леонтьевич, родился в 1924 г. Призван 25.08.1942 г. Мазановским РВК Амурской обл. из с. Угловое. Участвовал в войне с Японией 09.08. - 03.09.1945 г. в составе 1158 авторемонтной мастерской Тихоокеанского флота, рядовой, слесарь-монтажник. Награжден медалью «За победу над Японией».

САРЖАН Илья Петрович, родился в 1911 г. в с. Озеряне Белогорского р-на Амурской обл. Участвовал в Великой Отечественной войне 1941-1945 гг. Награжден орденом Отечественной войны II ст. (1985 г.), медалями юбилейными. (пгт. Прогресс)

САРНЕЦКИЙ Иван Иосифович, родился в 1926 г. в с. Дружковка Житомирской обл. Украинской ССР. Призван 28.12.1944 г. Мазановским РВК Амурской обл. из п. Ивановский. Участвовал в войне с Японией 09.08. - 03.09.1945 г. Рядовой. Награжден орденом Отечественной войны II ст. (1985 г.), медалями «За победу над Японией», юбилейными.

САСИН Анатолий Федорович, родился в 1921 г. в г. Зее Амурской обл. Призван в 1940 г. Зейским РВК. Участвовал в войне с Японией 09.08. - 03.09.1945 г. в составе 83 стрелкового полка 34 стрелковой дивизии 15 армии 2 Дальневосточного фронта, ст. сержант, ком. минометного отделения. Награжден орденом Отечественной войны II ст. (1985 г.), медалями «За отвагу», юбилейными.

САТАРОВ Борис Галимович, родился 23.02.1920 г. в д. Индырчи Апастовского р-на Татарской АССР. Призван 10.10.1940 г. Реутовским РВК Московской обл. Участвовал в Великой Отечественной войне 1941-1945 гг. в составе 351, 524 зенитных артиллерийских полков; в войне с Японией 09.08. - 03.09.1945 г. в составе 465 зенитного артиллерийского полка 7 зенитной артиллерийской дивизии РГК, мл. сержант, ком. отделения 1 батареи. Награжден орденом Отечественной войны II ст. (1985 г.), медалями «За боевые заслуги», «За оборону Ленинграда», «За победу над Германией», «За победу над Японией», юбилейными. (Селемджинский р-н, пгт. Токур)

САУЧИКИН Федор Алексеевич, родился в 1922 г. в с. Маргаритовка Мазановского р-на Амурской обл. Участвовал в Великой Отечественной войне 1941-1945 гг. Награжден орденом Отечественной войны II ст. (1985 г.), медалями юбилейными.

САУШКИН Николай Алексеевич, родился в 1927 г. в с. Безруково Горнотарского р-на Кузнецкой обл. Призван в 1944 г. Бирским РВК Хабаровского края. Участвовал в войне с Японией 09.08. - 03.09.1945 г. в составе Ленинского участка службы наблюдения и связи Краснознаменной Амурской флотилии, матрос, наблюдатель. Награжден орденом Отечественной войны II ст. (1985 г.), медалями «За победу над Японией», юбилейными. (Мазановский р-н, с. Белоярово)

САФОН Николай Афанасьевич, родился в 1925 г. Призван в 1944 г. Серышевским РВК Амурской обл. Участвовал в войне с Японией 09.08. - 03.09.1945 г. в составе 639 стрелкового полка 231 стрелковой дивизии 1 Краснознаменной армии 1 Дальневосточного фронта, ефрейтор, снайпер 2 стр. роты 3 стр. батальона. Награжден медалью «За отвагу».

САФОНОВ Василий Иванович, родился в 1913 г. в г. Мичуринске Тамбовской обл. Призван 25.07.1941 г. Зейским РВК Амурской обл. Участвовал в войне с Японией 09.08. - 03.09.1945 г. в составе эвакогоспиталя № 3, сержант, санинструктор. Награжден орденом Отечественной войны II ст. (1985 г.), медалями «За победу над Японией», юбилейными. (Селемджинский р-н, пгт. Токур)

САФОНОВ Михаил Трофимович, родился в 1918 г. в д. Косогор Яранского р-на Кировской обл. Призван в 1941 г. Благовещенским РВК Амурской обл. Участвовал в войне с Японией 09.08. - 03.09.1945 г. в составе 57 стрелкового полка 12 стрелковой дивизии 2 Краснознаменной армии 2 Дальневосточного фронта, ефрейтор, сапер. Награжден медалью «За боевые заслуги».

САФОНОВ Николай Иванович, родился в 1922 г. в с. Архангельское Архангельского р-на Воронежской обл. Призван 15.10.1941 г. Архангельским РВК. Участвовал в Великой Отечественной войне 1941-1945 гг. в составе партизанского подразделения 557 (Савченко) Северо-Западного фронта, сержант, ком. взвода. 18.06.1942 г. под Новгородом был тяжело ранен, комиссован. Инвалид войны II гр. Награжден медалями «За отвагу», «За победу над Германией». (Константиновский р-н)

САФОНОВ Семен Иванович, родился 23.02.1912 г. в д. Лядцы Знаменского р-на Смоленской обл. Призван 15.04.1941 г. Участвовал в войне с Японией 09.08. - 03.09.1945 г. в составе 132 отдельной роты связи 66 стрелковой дивизии 35 армии 1 Дальневосточного фронта, мл. техник-лейтенант, начальник мастерских по ремонту имущества связи. Умер 20.08.1951 г. (Селемджинский р-н, с. Стойба)

САФРОНОВ Анатолий Никитович, родился в 1926 г. в с. Поповка Мазановского р-на Амурской обл. Призван в декабре 1943 г. Шилкинским РВК Читинской области. Участвовал в Великой Отечественной войне 1941-1945 гг. в составе 8 отдельного огнеметного батальона 3, 1 Белорусских фронтов, рядовой, огнеметчик. Был ранен. Награжден орденом Отечественной войны I ст. (1985 г.), медалями «За отвагу», «За победу над Германией», юбилейными.

САФРОНОВ Василий Тимофеевич, родился 20.03.1922 г. в с. Жуланка Кочковского р-на Новосибирской обл. Участвовал в войне с Японией 09.08. - 03.09.1945 г. в составе 231 стрелкового полка 40 стрелковой дивизии 25 армии 1 Дальневосточного фронта, сержант, писарь-каптенармус. Награжден орденом Отечественной войны II ст. (1985 г.), медалями «За боевые заслуги», «За победу над Японией», «За освобождение Кореи», юбилейными. (Селемджинский р-н, пгт. Экимчан)

САФРОНОВ Дмитрий Петрович, родился в 1924 г. в с. Солочиха Радищевского р-на Ульяновской обл. Призван в июне 1942 г. Радищевским РВК. Участвовал в Великой Отечественной войне 1941-1945 гг. в составе 61 гв. стрелкового полка 19 гв. стрелковой дивизии, гв. мл. лейтенант, ком. взвода. Награжден орденом Красной Звезды, медалью «За победу над Германией». (Константиновский р-н)

САФРОНОВ Николай Константинович, родился в 1916 г. в с. Купри Зейского р-на Амурской обл. Участвовал в Великой Отечественной войне 1941-1945 гг. Награжден орденом Отечественной войны II ст. (1985 г.), медалями юбилейными.

САФРОНОВ Павел Григорьевич, родился в 1909 г. в г. Благовещенске Амурской обл. Призван Благовещенским РВК. Участвовал в войне с Японией 09.08. - 03.09.1945 г. в составе 158 стрелкового полка 190 стрелковой дивизии 1 Дальневосточного фронта, сержант, ком. расчета 120 мм минометной батареи. Награжден орденом Отечественной войны II ст. (1985 г.), медалями «За боевые заслуги», юбилейными. (г. Благовещенск)

САФРОНОВ Петр Алексеевич, родился в 1925 г. в с. Байса Буйского р-на Кировской обл. Призван 06.01.1943 г. Уржумским РВК Кировской обл. Участвовал в Великой Отечественной войне 1941-1945 гг. в составе 1295 стрелкового полка; 36 стрелковой бригады; 1 отдельного штурмового инженерно-саперного батальона 1 комсомольской штурмовой инженерно-саперной бригады РКГ Западного, 2 Белорусского фронтов, рядовой, автоматчик, сапер. Был дважды ранен. Награжден орденом Отечественной войны II ст. (1985 г.), медалями «За отвагу» (дважды), «За победу над Германией», юбилейными. Умер в феврале 1985 г. (Мазановский р-н, п. Майский)

САХАБУТДИНОВ Харитон Шарипович, родился в 1914 г. в Ново – Малоклинском р-не Ульяновской обл. Призван 12.06.1941 г. Калининским ГВК Калининской обл. Участвовал в Великой Отечественной войне 1941-1945 гг. в составе 41 зенитного артиллерийского полка; 61 зенитного артиллерийского полка; пулеметно-зенитной роты 721 зенитного артиллерийского полка 14 зенитной артиллерийской дивизии РГК Западного, Брянского фронтов; 29 гв. стрелковой дивизии 10 гв. армии 2 Прибалтийского фронта, ст. сержант, наводчик, ком. орудийного расчета. Участник Курской битвы. Награжден орденами Отечественной войны II ст. (1985 г.), Красной Звезды, медалями «За отвагу», «За боевые заслуги», «За победу над Германией», юбилейными. Умер в 1984 г. (Мазановский р-н)

САХНЕНКО Филипп Филиппович, родился в 1906 г. в д. Штепела-Гребля Верхосульского р-на Харьковской обл. Украинской ССР. Призван 21.07.1941 г. Бурейским РВК Амурской обл. Участвовал в Великой Отечественной войне 1941-1945 гг. в составе 277 отдельного пулеметного батальона 350 стрелкового полка, 96 стрелковой дивизии 48 армии 1 Белорусского фронта, рядовой, стрелок. Награжден орденом Отечественной войны II ст. (1985 г.), медалями «За боевые заслуги», «За победу над Германией», юбилейными. (пгт. Прогресс)

САХОНЧИК Митрофан Адамович, родился 03.03.1903 г. в д. Жерствянка Борисовского р-на Минской обл. Белорусской ССР. Призван в 1942 г. Благовещенским ГВК Амурской обл. Участвовал в Великой Отечественной войне 1941-1945 гг. в составе 91 особой разведывательной бригады Калининского фронта, лейтенант, замполит разведывательной роты. После учебы Ленинградского военно-политического училища - в составе 527 стрелкового полка 118 стрелковой дивизии 1, 3 Украинских фронтов, замполит батальона. В 1944 г. в Польше был тяжело ранен. Награжден орденами Красного Знамени, Отечественной войны I ст. (1985 г.), Красной Звезды, медалями юбилейными. Умер 16.12.1993 г. (Кировская обл.)

САЦУК (ИВАЩИК) Анна Кондратьевна, родилась в 1924 г. в с. Александровка Рыбинского р-на Красноярского края. Призвана в 1943 г. Рыбинским РВК. Участвовала в войне с Японией 09.08. - 03.09.1945 г. в составе 1036 стрелкового полка 293 стрелковой дивизии 36 армии Забайкальского фронта, сержант, ст. повар. Награждена орденом Отечественной войны II ст. (1985 г.), медалями «За победу над Японией», юбилейными. (Мазановский р-н)

САЧКОВА Мария Романовна, родилась в 1925 г. в с. Новая Ильинка Балашовского р-на Саратовской обл. Участвовала в Великой Отечественной войне 1941-1945 гг. в составе 508 батальона аэродромного обслуживания Центрального фронта, гв. рядовой, ст. писарь строевой части.

САЩЕНКО Никита Иванович, родился в 1905 г. Призван 14.03.1942 г. Мазановским РВК Амурской обл. из с. Паутовка. Участвовал в Великой Отечественной войне 1941-1945 гг. в составе 106 стрелкового полка, рядовой. Умер в 1988 г. (Мазановский р-н, с. Паутовка)

САЯПИН Александр Иванович, родился в 1908 г. в с. Новоалександровка Тамбовского р-на Амурской обл. Призван 04.04.1942 г. Тамбовским РВК Амурской обл. Участвовал в Великой Отечественной войне 1941-1945 гг. в составе 79 подвижной танко-ремонтной базы 9 танковой дивизии 9 танкового корпуса, рядовой, крановщик. Награжден медалью «За боевые заслуги».

САЯПИН Алексей Михайлович, родился в 1909 г. в с. Новоалександровка Тамбовского р-на Амурской обл. Призван 25.08.1941 г. Тамбовским РВК. Участвовал в Великой Отечественной войне 1941-1945 гг. в составе 116 стрелковой дивизии Центрального, Донского, Степного, 2, 1 Украинских фронтов, рядовой хозвзвода. Был тяжело ранен, контужен. Награжден орденом Красной Звезды, медалью «За оборону Сталинграда».

САЯПИН Алексей Николаевич, родился в 1908 г. Призван 09.03.1942 г. Мазановским РВК Амурской обл. из с. Новокиевский Увал. Участвовал в войне с Японией 09.08. - 03.09.1945 г. в составе 57 стрелкового полка 12 стрелковой дивизии 2 Краснознаменной армии 2 Дальневосточного фронта, сержант, ком. отделения 9 стр. роты. Награжден медалями «За боевые заслуги», «За победу над Японией».

САЯПИН Василий Григорьевич, родился в 1922 г. Призван в августе 1941 г. Бурейским РВК Амурской обл. Участвовал в Великой Отечественной войне 1941-1945 гг. в составе 68 гв. танкового полка 20 гв. механизированной бригады 8 гв. механизированного корпуса, гв. сержант, ком. орудия. Был трижды ранен, 18.04.1945 г. - тяжело. Награжден орденом Отечественной войны II ст. (1945 г.).

САЯПИН Василий Иванович, родился в 1919 г в г. Благовещенске Амурской обл. Призван 31.07.1941 г. Тамбовским РВК Амурской обл. Участвовал в Великой Отечественной войне 1941-1945 гг. Награжден орденом Отечественной войны II ст. (1985 г.), медалями юбилейными. (Тамбовский р-н, с. Раздольное)

САЯПИН Василий Иванович, родился в 1924 г. в с. Исаевка Ивановского р-на Амурской обл. Призван в марте 1943 г. Зейским РВК Амурской обл. Участвовал в Великой Отечественной войне 1941-1945 гг. в составе 49 отдельного батальона связи 8 стрелкового корпуса 2 Прибалтийского, Ленинградского фронтов, мл. сержант, ст. линейный надсмотрщик. Награжден орденом Отечественной войны II ст. (1985 г.), медалями «За боевые заслуги», юбилейными.

САЯПИН Владимир Васильевич, родился в 1919 г. в с. Жариково Тамбовского р-на Амурской обл. Призван в 1942 г. Благовещенским РВК Амурской обл. Участвовал в войне с Японией 09.08. - 03.09.1945 г. в составе 1031 отдельного батальона связи 388 стрелковой дивизии 15 армии 2 Дальневосточного фронта, ст. сержант, нач. радиостанции. Награжден медалью «За отвагу».

САЯПИН Владимир Васильевич, родился в 1920 г. в с. Гильчин Тамбовского р-на Амурской обл. Призван в январе 1942 г. Пахта-Аральским РВК Казахской ССР. Участвовал в Великой Отечественной войне 1941-1945 гг. в составе 11 отдельного гв. пулеметно-артиллерийского батальона 1 гв. Укрепрайона 31 гв. стрелкового корпуса 4 гв. армии Сталинградского, Южного, 4, 3 Украинских фронтов, гв. рядовой, наводчик батареи 76 мм орудий. Награжден медалью «За боевые заслуги».

САЯПИН Владимир Иванович, родился в 1912 г. Призван 20.03.1942 г. Мазановским РВК Амурской обл. из с. Новокиевский Увал. Участвовал в Великой Отечественной войне 1941-1945 гг. в составе 1289 стрелкового полка 10 стрелковой дивизии 50 армии Западного, 2, 3 Белорусских фронтов, ст. сержант, ком. пулеметного расчета 1 пулеметной роты. Был ранен. Награжден орденами Отечественной войны II ст. (1985 г.), Славы III, II ст., медалями «За отвагу», «За победу над Германией», юбилейными.

САЯПИН Владимир Михайлович, родился в 1916 г. в с. Гильчин Тамбовского р-на Амурской обл. Призван 15.03.1942 г. Тамбовским РВК из зерносовхоза «Партизан». Участвовал в Великой Отечественной войне 1941-1945 гг. в составе 136 танкового полка 8 гв. кавалерийской дивизии 1, 2 Украинских фронтов, мл. сержант, механик-водитель среднего танка. Награжден орденом Отечественной войны II ст. (1985 г.), медалями «За отвагу» (дважды), «За боевые заслуги», юбилейными. (Тамбовский р-н, с. Раздольное)

САЯПИН Евгений Андреевич, родился 11.06.1924 г. в с. Верхний Уртуй Тамбовского р-на Амурской обл. Призван 15.09.1942 г Бурейским РВК Амурской обл. Участвовал в войне с Японией 09.08. - 03.09.1945 года в составе 26 мото-инженерного батальона, рядовой, сапер. (Селемджинский р-н, пгт. Токур)

САЯПИН Иван Иванович, родился в 1915г. в с. Гильчин Тамбовского р-на Амурской обл. Призван 18.07.1941 г. Тамбовским РВК. Участвовал в Великой Отечественной войне 1941-1945 гг. Награжден орденом Отечественной войны II ст. (1985 г.), медалями юбилейными. (Тамбовский р-н, с. Раздольное)

САЯПИН Иван Михайлович, родился в 1915 г. в с. Жариково Тамбовского р-на Амурской обл. Призван 27.07.1941 г. Тамбовским РВК. Участвовал в войне с Японией 09.08. - 03.09.1945 г. в составе 493 отдельного линейного батальона связи 2 Дальневосточного фронта, рядовой, линейный надсмотрщик. Награжден медалью «За боевые заслуги»

САЯПИН Иннокентий Владимирович, родился в 1926 г. в с. Гильчин Тамбовского р-на Амурской обл. Призван 18.11.1943 г. Тамбовским РВК. Участвовал в войне с Японией 09.08. - 03.09.1945 г. в составе 752 зенитного артиллерийского полка 97 дивизии ПВО, ефрейтор, телефонист. Награжден орденом Отечественной войны II ст. (1985 г.), медалями «За победу над Японией», юбилейными.

САЯПИН Михаил Кондратьевич, родился в 1907 г. в г. Благовещенске Амурской обл. Призван в июле 1941 г. Центральным РВК г. Хабаровска Хабаровского края. Участвовал в Великой Отечественной войне 1941-1945 гг. в составе 10 отдельной автотранспортной роты подвоза 9 гв. стрелковой дивизии Западного, Юго-Западного, 1 Прибалтийского фронтов, гв. рядовой, шофер. Награжден орденом Отечественной войны II ст. (1985 г.), медалями «За боевые заслуги», «За оборону Москвы», «За оборону Сталинграда», юбилейными.

САЯПИН Михаил Кузьмич, родился 27.06.1919 г. в с. Жариково Тамбовского р-на Амурской обл. Призван в 1939 г. Амурским ОВК Амурской обл. Участвовал в войне с Японией 09.08. – 03.09.1945 г. в составе 165 стрелкового полка 79 стрелковой дивизии 16 армии 2 Дальневосточного фронта, ефрейтор, повозочный взвода связи. Награжден орденом Отечественной войны II ст. (1985 г.), медалями «За боевые заслуги», юбилейными. (г. Белогорск)

САЯПИН Михаил Петрович, родился в 1922 г. в с. Гильчин Тамбовского р-на Амурской обл. Призван 06.06.1940 г. Тамбовским РВК. Участвовал в Великой Отечественной войне 1941-1945 гг. в составе 71 гв. стрелкового полка 24 гв. стрелковой дивизии Западного, Сталинградского, 4 Украинского, 1 Прибалтийского фронтов, гв. мл. сержант, пом. ком. взвода 5 стр. роты. Был дважды ранен. Награжден орденами Отечественной войны II ст. (1985 г.), Красной Звезды, медалями «За отвагу», «За победу над Германией», юбилейными. (Тамбовский р-н, с. Раздольное)

САЯПИН Николай Петрович, родился 07.06.1918 г. в с. Гильчин Тамбовского р-на Амурской обл. Призван 11.12.1943 г. Селемджинским РВК Амурской обл. Участвовал в войне с Японией 09.08. - 03.09.1945 г. в составе 285 авиационной ремонтной базы, рядовой, тракторист. Награжден орденом Отечественной войны II ст. (1985 г.), медалями «За победу над Японией», «За доблестный труд в Великой Отечественной войне», юбилейными. (Селемджинский р-н, пгт. Февральск)

САЯПИН Николай Федорович, родился в 1906 г. в с. Гильчин Тамбовского р-на Амурской обл. Призван 22.10.1941 г. Мазановским РВК Амурской обл. из с. Новороссийка. Участвовал в войне с Японией 09.08. - 03.09.1945 г. в составе 18 стрелкового полка 3 стрелковой дивизии 2 Краснознаменной армии 2 Дальневосточного фронта, рядовой, стрелок. Награжден орденом Отечественной войны II ст. (1985 г.), медалями «За отвагу», «За победу над Японией».

САЯПИН Николай Федорович, родился в 1919 г. Призван в 1942 г. Зейским РВК Амурской обл. Участвовал в Великой Отечественной войне 1941-1945 гг. в составе 1232 стрелкового полка 370 стрелковой дивизии 1 Белорусского фронта, мл. сержант, ком. пулеметного расчета. Награжден медалью «За отвагу». (Зейский р-н, п. Юбилейный)

САЯПИН Николай Федорович, родился в 1922 г. в г. Благовещенск Амурской обл. Участвовал в Великой Отечественной войне 1941-1945 гг. Награжден орденом Отечественной войны II ст. (1985 г.), медалями юбилейными.

САЯПИН Петр Иванович, родился 12.07.1908 г. в с Нахин Нанайского р-на Хабаровского края. Призван 30.08.1941 г. Хабаровским ГВК Хабаровского края. Участвовал в Великой Отечественной войне 1941-1945 гг. в составе 143 гв. армейского минометного полка 49 гв. стрелковой дивизии 65 армии; 326 артиллерийского полка 148 стрелковой дивизии 28 стрелкового корпуса Центрального, Сталинградского, Воронежского, 1 Белорусского, 4 Украинского фронтов, гв. рядовой, разведчик. Участник Сталинградской и Курской битв. Был трижды ранен. Награжден орденом Отечественной войны I ст. (1944 г.), медалями «За отвагу», «За оборону Сталинграда», «За победу над Германией», юбилейными. Умер 15.08.1963 г. (Мазановский р-н, с. Новокиевский Увал)

САЯПИН Степан Иванович, родился в 1918 г. в с. Верхний Уртуй Константиновского р-на Амурской обл. Призван в 1941 г. Хабаровским РВК Хабаровского края. Участвовал в Великой Отечественной войне 1941-1945 гг. в составе 776 стрелкового полка 214 стрелковой дивизии 78 стрелкового корпуса Западного, Крымского, Южного, 1 Украинского фронтов, мл. лейтенант, ком. взвода 1 стр. батальона. Был четырежды ранен, 18.01.1945 г. – тяжело. Награжден орденами Отечественной войны I ст. (1985 г.), II ст. (01.1945 г., 04.1945 г.), медалями юбилейными. Проживал в (Тамбовский р-н, с. Раздольное)

СВЕРКУНОВ Иван Касьянович, родился в 1915 г. в г. Балей Читинской обл. Проживал в с. Новокиевский Увал. Работал председателем Мазановского райисполкома в 1930-х г. Призван в июле 1941 г. Черновским РВК Читинской обл. Участвовал в Великой Отечественной войне 1941-1945 гг. в составе 684 стрелкового полка 409 стрелковой дивизии 25 гв. стрелкового корпуса Центрального, 2 Украинского фронтов, лейтенант, ком. взвода 3 пулеметной роты. Был трижды ранен. Награжден орденами Отечественной войны I ст. (1985 г.), II ст. (1945 г.), Красной Звезды, медалями «За победу над Германией», юбилейными.

СВЕТИК Василий Михайлович, родился в 1902 г. в с. Кузнецы Гордеевского р-на Орловской обл. Призван в 1942 г. Тындинским РВК Амурской обл. Участвовал в войне с Японией 09.08. - 03.09.1945 г. в составе 70 стрелкового полка 3 стрелковой дивизии 2 Краснознаменной армии 2 Дальневосточного фронта, мл. сержант, ком. отд. роты ПТР. Награжден медалью «За отвагу».

СВЕТЛОВСКИЙ Василий Васильевич, родился в 1910 г. в д. Светлична Ларинского р-на Украинской ССР. Призван в феврале 1942 г. Октябрьским РВК Амурской обл. Участвовал в Великой Отечественной войне 1941-1945 гг. в составе 9 гв. танковой бригады Юго-Западного фронта, гв. мл. сержант, механик-водитель танка Т-34 2 танкового батальона. В августе 1943 г. был ранен. Награжден орденом Красной Звезды. (пгт. Прогресс)

СВИНКИН Иван Исаакович, родился 13.06.1927 г. в п. Златоустовск Селемджинского р-на Амурской обл. Призван Селемджинским РВК. Участвовал в войне с Японией 09.08. - 03.09.1945 года в составе 1 мотострелкового батальона 72 механизированной бригады 10 механизированного корпуса, рядовой, разведчик. Награжден орденом Отечественной войны II степени (1985 г.), медалями «За боевые заслуги», «За победу над Японией», юбилейными. (Селемджинский р-н, п. Златоустовск)

СВИРИДКИН Георгий Михайлович, родился в 1912 г. Призван в 1943 г. Свободненским РВК. Участвовал в войне с Японией 09.08. - 03.09.1945 г. в составе 639 стрелкового полка 231 стрелковой дивизии 1 Краснознаменной армии 1 Дальневосточного фронта, рядовой, автоматчик. Награжден медалью **«За отвагу».**

СВИРИДОВ Кузьма Ефимович, родился в 1912 г. в с. Бичура Мазановского р-на Амурской обл.. Призван 14.06.1941 г. Мазановским РВК из с. Сапроново. Участвовал войне с Японией 09.08. - 03.09.1945 г. в составе 1129 гаубичного артиллерийского полка РГК 2 Краснознаменной армии 2 Дальневосточного фронта, мл. сержант, тракторный механик 2 батареи. Награжден медалями «За отвагу», «За победу над Японией».

СВИРИДОВ Леонид Иванович, родился в 1925 г. в с. Бичура Мазановского р-на Амурской обл. Участвовал в Великой Отечественной войне 1941-1945 гг. Награжден орденом Отечественной войны II ст. (1985 г.), медалями юбилейными. (Мазановский р-н)

СВИРИДОВ Николай Иванович, родился в 1916 г. в с. Судженские Копи Анжеро-Судженского р-на Новосибирской обл. Призван в 1941 г. Мазановским РВК Амурской обл. Участвовал войне с Японией 09.08. - 03.09.1945 г. в составе 1129 гаубичного артиллерийского полка РГК 2 Краснознаменной армии 2 Дальневосточного фронта, мл. сержант, тракторный механик 1 батареи. Награжден орденом Отечественной войны II ст. (1985 г.), медалями «За боевые заслуги», «За победу над Японией», юбилейными.

СВИРИДОВ Семен Иванович, родился в 1911 г. в с. Злынка Новозыбковского р-на Орловской обл. Призван 09.06.1941 г. Комсомольским-на-Амуре ГВК г. Хабаровского края. Участвовал в Великой Отечественной войне 1941-1945 гг. в составе 40 стрелкового полка 78 стрелковой дивизии 11 армии Калининского фронта, рядовой, стрелок. 15.01.1942 г. под Москвой был тяжело ранен, комиссован. Награжден медалями «За боевые заслуги», «За победу над Гкрманией». (Мазановский р-н)

СВИРЯЕВ Михаил Матвеевич, родился 05.03.1923 г. в с. Улус-Тараба Кытмановского р-на Алтайского края. Призван в 1942 г. Кытмановским РВК. Участвовал в Великой Отечественной войне 1941-1945 гг. в составе 50 отдельного мотоциклетного полка Центрального, Воронежского, 1 Украинского фронтов, мл. сержант, наводчик миномета. Был ранен. Награжден орденом Отечественной войны I ст. (1985 г.), медалями «За отвагу», «За победу над Германией», юбилейными. (Селемджинский р-н, пгт. Токур)

СВИСТЕЛЬНИКОВ Максим Трофимович, родился в 1920 г. в г. Благовещенске Амурской обл. Призван в 1940 г. Благовещенским РВК. Участвовал в Великой Отечественной войне 1941-1945 гг. в составе 153 артиллерийского полка 98 артиллерийской дивизии Южного фронта; 191 гв. артиллерийского полка 86 гв. стрелковой дивизии Сталинградского фронта, гв. ст. сержант, ком. отделения 2 дивизиона. Награжден медалями «За боевые заслуги», «За оборону Сталинграда».

СВИСТИЛЬНИКОВ Иван Григорьевич, родился в 1921 г. в с. Крестовоздвиженка Константиновского р-на Амурской обл. Призван в 1940 г. Тамбовским РВК Амурской обл. Участвовал в Великой Отечественной войне 1941-1945 гг. в составе 1259 зенитного артиллерийского полка 927 отдельного зенитной артиллерийской дивизии; 101 гв. стрелковой дивизии 1 Белорусского фронта, рядовой, шофер 1 батареи. Награжден орденом Красной Звезды, медалями «За отвагу», «За оборону Сталинграда», «За освобождение Варшавы», «За взятие Берлина», юбилейными. Умер в 1979 г. (Константиновский р-н)

СВИСТИЛЬНИКОВ Николай Григорьевич, родился в 1917 г. в с. Крестовоздвиженка Константиновского р-на Амурской обл. Призван в июле 1941 г. Тамбовским РВК Амурской обл. Участвовал в Великой Отечественной войне 1941-1945 гг. в составе 211 артиллерийского полка 23 стрелковой дивизии 61 Армии Брянского, Северо-Кавказского, Воронежского, 1 Украинского, 2 Белорусского, 1 Прибалтийского фронтов, ст. сержант, ком. орудия. В 1942 г. был ранен. Награжден орденами Отечественной войны I ст. (1945 г.), II ст. (1944 г.), медалями «За отвагу» - двумя, «За оборону Кавказа». (Константиновский р-н, с. Константиновка)

СВИСТУНОВ Алексей Иванович, родился в 1927 г. в с. Климовка Октябрьского р-на Амурской обл. Призван 28.11.1944 г. Мазановским РВК Амурской обл. из с. Юбилейное. Участвовал в войне с Японией 09.08. - 03.09.1945 г. в составе гарнизона «Завитая»; 4 батальона 70 полка войск НКВД по охране железных дорог, рядовой, снайпер. Награжден медалями «За победу над Германией», «За победу над Японией», юбилейными. (Мазановский р-н, с. Юбилейное)

СВЯТОВЕЦ Иван Васильевич, родился 15.01.1921 г. в д. Гомелевка Бурейского р-на Амурской обл. Призван Бурейским РВК. Участвовал в Великой Отечественной войне 1941-1945 гг. Награжден орденом Отечественной войны II ст. (1985 г.), медалями юбилейными. Умер 14.03.1990 г. (г. Райчихинск)

СДВИЖКОВ Иван Прокопьевич, родился в 1920 г. в с. Большой Добренко Эртильского р-на Воронежской обл. Участвовал в Великой Отечественной войне 1941-1945 гг. Награжден орденом Отечественной войны II ст. (1986 г.), медалями юбилейными. (Селемджинский р-н, с. Коболдо)

СЕБРОВ Гавриил Павлович, родился в 1923 г. в с. Варваровка Октябрьского р-на Амурской обл. Призван в 1942 г. Бурейским РВК Амурской обл. Участвовал в войне с Японией 09.08. - 03.09.1945 г. в составе 199 стрелкового полка, 39 стрелковой дивизии 1 Краснознаменной армии 1 Дальневосточного фронта, мл. сержант, пулеметчик. Награжден орденом Отечественной войны II ст. (1985 г.), медалями «За боевые заслуги», юбилейными. (пгт. Прогресс)

СЕВАСТЕНОК Андрей Малахович, родился в 1925 г. в с. Паутовка Мазановского р-на Амурской обл. Призван 12.11.1942 г. Мазановским РВК. Участвовал в войне с Японией 09.08. - 03.09.1945 г. в составе 999 стрелкового полка 258 стрелковой дивизии 25 армии 1 Дальневосточного фронта, рядовой, автоматчик. Награжден орденом Отечественной войны II ст. (1985 г.), медалями «За боевые заслуги», За победу над Японией», юбилейными. (Мазановский р-н, с. Паутовка)

СЕВЕРИНЕНКО Григорий Иванович, родился в 1915 г. в с. Угловое Мазановского р-на Амурской обл. Участвовал в Великой Отечественной войне 1941-1945 гг. Награжден орденом Отечественной войны II ст. (1985 г.), медалями юбилейными.

СЕВОСТЬЯНОВ Петр Андреевич, родился 27.09.1918 г. в с. Калинка Ульяновской обл. Призван в 1939 г. Свободненским РВК Амурской обл. Участвовал в Великой Отечественной войне 1941-1945 гг. в составе 1004 отдельного батальона связи 7 артиллерийского корпуса прорыва РГК, ефрейтор, ст. телефонист. Награжден медалями «За боевые заслуги», «За победу над Германией». (Бурейский р-н)

СЕВОСТЬЯНОВ Сергей Павлович, родился в 1927 г. в п. Архара Архаринского р-на Амурской обл. Участвовал в Великой Отечественной войне 1941-1945 гг. Награжден орденом Отечественной войны II ст. (1985 г.), медалями юбилейными. (г. Благовещенск)

СЕГОДИН Василий Иванович, родился в 1912 г. в с. Абрамовка Завитинского р-на Амурской обл. Призван в 1942 г. Завитинским РВК. Участвовал в войне с Японией 09.08. - 03.09.1945 г. в составе 404 стрелкового полка 363 стрелковой дивизии 35 армии 1 Дальневосточного фронта, мл. сержант, ком. отделения 1 стр. роты. Был ранен. Награжден орденом Отечественной войны II ст. (1985 г.), медалями «За отвагу», юбилейными. (пгт. Прогресс)

СЕДЛЕР Петр Дмитриевич, родился в 1924 г. в г. Володарско-Волынске Житомирской обл. Украинской ССР. Призван 17.12.1942 г. Мазановским РВК Амурской обл. из с. Новокиевский Увал. Участвовал в Великой Отечественной войне 1941-1945 гг. в составе 153 армейской пушечной артиллерийской бригады 1 Украинского фронта, рядовой, телефонист взвода управления 3 дивизиона. Награжден орденом Отечественной войны II ст. (1985 г.), медалями «За боевые заслуги», «За победу над Германией», юбилейными.

СЕДОВ Николай Сергеевич, родился 19.12.1919 г. в с. Левково Ростовского р-на Ярославской обл. Призван 15.09.1939 г. Ростовским РВК. Участвовал в Великой Отечественной войне 1941-1945 гг. в составе 3 лыжной бригады, рядовой, стрелок. 14.03.1943 г. был пленен, освобожден в мае 1945 г. Находился на спецпоселении до 09.10.1952 г. Реабилитирован. Награжден медалями «За победу над Германией», юбилейными. (Селемджинский р-н, пгт. Токур)

СЕДОХИН Александр Федорович, родился в 1920 г. в с. Новый Ургал Шимановского р-на Амурской обл. Призван в мае 1940 г. Участвовал в Великой Отечественной войне 1941-1945 гг. в составе 120 стрелкового полка Западного фронта, в августе 1941 г. под Смоленском был тяжело ранен; 488 батальона аэродромного обслуживания 17 воздушной армии 3 Украинского фронта, рядовой, прожектерист. Награжден медалью «За боевые заслуги» (Сковородинский р-н)

СЕДЫХ Арсентий Давидович, родился в 1918 г. в с. Саскаль Свободненского р-на Амурской обл. Призван 25.06.1941 г. Сталинским РВК Красноярского края. Участвовал в Великой Отечественной войне 1941-1945 гг. В июле 1942 г. попал в плен. В сентябре 1944 г. освобожден. Продолжал воевать в составе 568 стрелкового полка 149 стрелковой дивизии 3 Белорусского фронта, рядовой, стрелок 2 стр. батальона. Награжден орденом Славы III ст., медалью «За боевые заслуги».

СЕДЫХ Иван Егорович, родился в 1921 г. в с. Кашировка Лево-Россошанского р-на Воронежской обл. Призван 1942 г. Шимановским РВК Амурской обл. Участвовал в Великой Отечественной войне 1941-1945 гг. в составе 5 гв. воздушно-десантной бригады, гв. рядовой, стрелок 2 стр. роты 4 стр. батальона. Награжден орденом Отечественной войны II ст. (1985 г.), медалями «За отвагу», юбилейными.

СЕДЫХ Михаил Сергеевич, родился в 1920 г. в г. Благовещенск Амурской обл. Призван 25.02.1942 г. Шимановским РВК Амурской обл. Участвовал в Великой Отечественной войне 1941-1945 гг. Рядовой. Награжден орденом Отечественной войны II ст. (1985 г.), медалями юбилейными.

СЕДЫХ Прокопий Сергеевич, родился в 1921 г. в с. Саскаль Свободненского р-на Амурской обл. Призван в 1941 г. Свободненским РВК. Участвовал в войне с Японией 09.08. - 03.09.1945 г. в составе 404 стрелкового полка 363 стрелковой дивизии 35 армии 1 Дальневосточного фронта, сержант, ком. отделения пулеметной роты. Награжден медалью «За боевые заслуги».

СЕЛЕЗНЕВ Алексей Петрович, родился 05.10.1914 г. в с. Смяч Тупичевского р-на Черниговской обл. Украинской ССР. Призван 12.01.1942 г. Дзержинским РВК г. Новосибирска. Участвовал в войне с Японией 09.08. - 03.09.1945 г. в составе 1047 стрелкового полка 284 стрелковой дивизии Забайкальского фронта, ефрейтор, сапер. Награжден орденом Отечественной войны II ст. (1985 г.), медалями «За боевые заслуги», «За победу над Японией», юбилейными. (Октябрьский р-н, с. Восточное)

СЕЛЕЗНЕВ Борис Дмитриевич, родился в 1921 г. в с. Толстовка Тамбовского р-на Амурской обл. Призван в 1940 г. Благовещенским ГВК. Участвовал в войне с Японией 09.08. - 03.09.1945 г. в составе 83 стрелкового полка 34 стрелковой дивизии 15 армии 1 Дальневосточного фронта, ст. сержант, ком. отделения взвода ПТР. Награжден орденом Отечественной войны II ст. (1985 г.), медалями «За отвагу», юбилейными.

СЕЛЕЗНЕВ Иосиф Афанасьевич, родился в 1918 (1916) г. в с. Елизаветовка Приморского р-на Запорожской обл. Украинской ССР. Участвовал в Великой Отечественной войне 1941-1945 гг.; в войне с Японией 09.08. – 03.09.1945 г. Старшина. Награжден орденом Отечественной войны II ст. (1985 г.), медалями «За победу над Германией», юбилейными. Умер в 1986 г. (г. Благовещенск)

СЕЛЕЗНЕВ Сергей Алексеевич, родился в 1917 г. Призван 27.07.1941 г. Мазановским РВК Амурской обл. из с. Мазаново. Участвовал в Великой Отечественной войне 1941-1945 гг. в составе 49 стрелкового полка 50 стрелковой дивизии 33 стрелкового корпуса 6 армии Юго-Западного фронта, рядовой. 03.08.1943 г. был тяжело ранен, комиссован. Вновь призван 09.03.1945 г. Мазановским РВК. Награжден орденом Отечественной войны II ст. (1985 г.), медалями, «За победу над Германией», юбилейными. (Ивановский р-н, с. Андреевка)

СЕЛЕЗНЕВ Сергей Георгиевич, родился в 1912 г. в с. Рыбацкое Мазановского р-на Амурской обл. Призван 14.06.1941 г. Мазановским РВК из п. Норск. Участвовал в войне с Японией 09.08. - 03.09.1945 г. в составе 389 стрелкового полка, рядовой, повозочный. Награжден орденом Отечественной войны II ст. (1985 г.), медалями «За победу над Японией», юбилейными. (Мазановский р-н – в н.вр. Селемджинский р-н, п. Норск)

СЕЛЕН Тихон Сидорович. Призван 16.10.1941 г. Тамбовским РВК Амурской обл. Участвовал в Великой Отечественной войне 1941-1945 гг. в составе 109 гаубичного артиллерийского полка РГК 43 армии Западного фронта, старшина, ком. взвода связи. Был ранен. Награжден медалью «За оборону Москвы». (Константиновский р-н, с. Константиновка)

СЕЛЕЦКИЙ Георгий Данилович, родился в 1924 г. в с. Новокиевка Мазановского р-на Амурской обл. Призван 25.08.1942 г. Мазановским РВК. Участвовал в Великой Отечественной войне 1941-1945 гг. в составе 995 стрелкового полка 228 стрелковой дивизии 4 Украинского фронта, сержант, ком. стр. отделения. Был тяжело ранен, комиссован. Вновь призван 23.04.1945 г. Мазановским РВК. Участвовал в войне с Японией 09.08. - 03.09.1945 г. в составе 1670 отдельного зенитного артиллерийского дивизиона, рядовой, орудийный номер. Был ранен, комиссован. Инвалид войны. Награжден орденом Отечественной войны I ст. (1985 г.), медалями «За боевые заслуги», «За победу над Германией, «За победу над Японией», юбилейными. (Мазановский р-н, с. Увал Новокиевский)

СЕЛЕЦКИЙ Григорий Данилович, родился в 1913 г. Призван 24.07.1941 г. Мазановским РВК Амурской обл. из с. Новокиевский Увал. Участвовал в войне с Японией 09.08. - 03.09.1945 г. в составе 117 отдельного пулеметного батальона 102 укрепрайона 15 армии 2 Дальневосточного фронта, рядовой, сапер. Награжден медалями «За боевые заслуги», «За победу над Японией», юбилейными. Умер в 1986 г.

СЕЛИВАНОВ Леонид Ильич, родился 06.09.1923 г. в ст. Ляпичево Калачевского р-на Сталинградская обл. Призван в июне 1941 г. Кагановичским РВК Сталинградской обл. В феврале 1942 г. окончил 2 Ленинградское артиллерийское училище, топограф. Участвовал в Великой Отечественной войне 1941-1945 гг. в составе 81 армейской пушечной артиллерийской бригады Ленинградского, 2 Белорусского фронтов. Участвовал в обороне Ленинграда, в освобождении Прибалтики, Варшавы, Данцига. Участвовал в войне с Японией 09.08 - 03.09.1945 г. в составе 1 Дальневосточного фронта, освобождал Муданцзян, Харбин. Награжден орденами Отечественной войны II ст. (1945 г., 1985 г.), Красной Звезды, медалями «За оборону Ленинграда», «За победу над Германией», «За победу над Японией», юбилейными. Преподавал в ДВОКУ. Полковник в отставке. (г. Благовещенск)

СЕЛИВАНОВ Федор Назарович, родился в 1914 г. в с. Новоалексеевка Завитинского р-на Амурской обл. Призван 01.07.1941 г. Лазовским РВК Хабаровского края. Участвовал в Великой Отечественной войне 1941-1945 гг. в составе 35 механизированной бригады, сержант, ком. отделения. Награжден орденами Красной Звезды - двумя, медалями «За боевые заслуги», «За освобождение Варшавы», «За победу над Германией», юбилейными. (Селемджинский р-н, п. Верхний Майск)

ДОХНО (СЕЛИВЕРСТОВА) Анна Максимовна, родилась в 1923 г. в с. Малый Качим Сосновоборского р-на Пензенской обл. Призвана в сентябре 1942 г. Сосновоборским РВК. Участвовала в Великой Отече-

ственной войне 1941-1945 гг. в составе 178 эвакуационного приемника 60 армии Центрального, 1, 4 Украинских фронтов, рядовой, санитарка. Участница Курской битвы. Награждена орденом Отечественной войны II ст. (1985 г.), медалями «За боевые заслуги», «За победу над Германией», юбилейными. (Мазановский р-н, с. Путятино)

СЕЛИН Андрей Константинович, родился в 1908 г. в с. Марково Благовещенского р-на Амурской обл. Призван 25.11.1941 г. Мазановским РВК Амурской обл. из с. Угловое. Участвовал в Великой Отечественной войне 1941-1945 гг. в составе отдельного истребительного противотанкового артиллерийского дивизиона 3 отдельного стрелкового батальона 127 отдельной стрелковой бригады Северо-Западного фронта, сержант, ком. отделения роты ПТР. Был ранен, комиссован. Награжден орденом Отечественной войны I ст. (1985 г.), медалями «За отвагу» (дважды), «За победу над Германией», юбилейными.

СЕЛИН Герасим Андреевич, родился в 1916 г. в с. Ушаково Шимановского р-на Амурской обл. Призван 16.03.1942 г. Шимановским РВК. Участвовал в Великой Отечественной войне 1941-1945 гг. Рядовой. Награжден орденом Отечественной войны II ст. (1985 г.), медалями юбилейными.

СЕЛИН Иван Григорьевич, родился в 1927 г. в с. Богословка Мазановского р-на Амурской обл. Призван 27.11.1944 г. Мазановским РВК из с. Богословка. Участвовал в войне с Японией 09.08. - 03.09.1945 г. Рядовой. Награжден орденом Отечественной войны II ст. (1985 г.), медалями «За победу над Японией», юбилейными.

СЕЛЬДЕНЬКОВ Александр Егорович, родился в 1904 г. в с. Песчаноозерка Октябрьского р-на Амурской обл. Участвовал в Великой Отечественной войне 1941-1945 гг. Награжден орденом Отечественной войны II ст. Умер в 1985 г. (Октябрьский р-н)

СЕМЕНКО Дмитрий Васильевич, родился в 1912 г. в с. Вознесеновка Октябрьского р-на Амурской обл. Призван в июле 1945 г. Белогорским РВК Амурской обл. Участвовал в войне с Японией 09.08. - 03.09.1945 г. в составе 1120 пушечного артиллерийского полка РГК 15 армии 2 Дальневосточного фронта, рядовой, шофер хозвзвода. Награжден орденом Отечественной войны II ст. (1985 г.), медалями «За боевые заслуги», юбилейными.

СЕМЕНКОВА Ольга Михайловна, родилась в 1924 г. в с. Озерщино Речинского р-на Гомельской обл. Белорусской ССР. В 1943 г. добровольцем ушла на фронт. Участвовала в Великой Отечественной войне 1941-1945 гг., мл. лейтенант, санинструктор. Награждена орденом Отечественной войны II ст. (1990 г.), медалями «За победу над Германией», юбилейными. Умерла 14.12.1999 г. (Октябрьский р-н)

СЕМЕНОВ Александр Поликарпович, родился в 1922 г. в с. Усть-Стрелка Могочинского р-на Читинской обл. Участвовал в Великой Отечественной войне 1941-1945 гг. в составе 301 стрелковой дивизии, мл. сержант, связист. Был ранен, контужен. Награжден орденом Отечественной войны II ст. (1985 г.), медалями «За отвагу», «За победу над Германией», юбилейными. (Сковородинский р-н, п. Тахтамыгда)

СЕМЕНОВ Андрей Сергеевич, родился 19.08.1919 г. в д. Иваньково Кимрского р-на Калининской обл. Призван 09.09.1939 г. Удомельским РВК Калининской обл. Участвовал в войне с Японией 03.09.1945 г. в составе 42 топографического отряда, сержант, топограф. Награжден медалями «За победу над Японией», юбилейными. (Селемджинский р-н, с. Коболдо)

СЕМЕНОВ Дмитрий Васильевич, родился 24.10.1918 г. в с. Богородское Ухоловского р-на Рязанской обл. Призван в 1936 г. Ухоловским РВК. Кадровый офицер. Участвовал в войне с Японией09.08. - 03.09.1945 г. в составе 45 истребительном авиационном полку воздушного прикрытия кораблей Краснознаменной Амурской флотилии, майор, командир авиационного звена. В составе 781 истребительного авиационного полка ВВС Тихоокеанского флота принимал участие в Корейской войне 1949-1953 гг. Награжден орденами Красного Знамени, Отечественной войны II ст. (1985 г.), Красной Звезды (дважды), Дружбы КНР, медалями «За победу над Японией», юбилейными. Умер в 1991 г. (г. Благовещенск)

СЕМЕНОВ Иван Ерофеевич, родился в 1909 г. в д. Подлюгилье Островского р-на Ленинградской обл. Призван в апреле 1942 г. Комсомольским-на-Амуре ГВК Хабаровского края. Участвовал в Великой Отечественной войне 1941-1945 гг. в составе 1 гв. моторизованного инженерного батальона 1 отдельной гв. истребительной инженерной бригады РГК 129 стрелкового корпуса 5 ударной армии 1 Белорусского фронта, гв. рядовой, минер. Штурмовал Берлин. Награжден орденами Отечественной войны II ст. (1945 г., 1985 г.), Славы III ст., медалями «За взятие Берлина», «За победу над Германией», юбилейными. (Мазановский р-н)

СЕМЕНОВ Николай Иванович, родился в 1919 г. Призван в 1942 г. Благовещенским ГВК Амурской обл. Участвовал в войне с Японией 09.08. - 03.09.1945 г. в составе 488 стрелкового полка 363 стрелковой дивизии 35 Армии 1 Дальневосточного фронта, ст. сержант, ком. отделения. Награжден медалью «За боевые заслуги».

СЕМЕНОВ Павел Петрович, родился в 1914 г. в с. Сапроново Мазановского р-на Амурской обл. Призван в 1941 г. Могочинским РВК Амурской области Участвовал в Великой Отечественной войне 1941-1945 гг. в составе танкового взвода 23 танковой бригады; 57 зенитного полка 2 корпуса ПВО Северного, Западного фронтов; в войне с Японией 09.08. - 03.09.1945 г. в составе 57 отдельного зенитного бронепоезда 15 корпуса Приамурской армии ПВО 1 Дальневосточного фронта, ст. сержант, машинист, пом. ком. взвода. Был тяжело ранен. Награжден орденом Отечественной войны II ст. (1985 г.), медалями «За оборону Сталинграда», «За боевые заслуги», «За победу над Германией», «За победу над Японией», юбилейными. (Мазановский р-н, с. Сапроново)

СЕМЕНОВ Степан Степанович, родился в 1921 г. в с. Эпиха Мазановского р-на Амурской обл. Участвовал в Великой Отечественной войне 1941-1945 гг. Награжден орденом Отечественной войны II ст. (1985 г.), медалями юбилейными.

СЕМЕНЧЕНКО Василий Васильевич, родился в 1914 г. Призван 19.02.1942 г. Мазановским РВК Амурской обл. из с. Белоярово. Участвовал в Великой Отечественной войне 1941-1945 гг. Рядовой. Награжден орденом Отечественной войны II ст. (1985 г.), медалями юбилейными.

СЕМЕНЧЕНКО Иван Прокофьевич, родился 18.05.1912 г. в ст. Кущевская Краснодарского края. Призван 16.09.1941 г. Свободненским РВК Амурской обл. Участвовал в Великой Отечественной войне 1941-1945 гг. в составе 1381 стрелкового полка 96 стрелковой дивизии Донского фронта, лейтенант, ком. взвода пулеметной роты. В июле 1942 г. был тяжело ранен под Сталинградом. Награжден медалью «За победу над Германией». (Селемджинский р-н, п. Лукачек)

СЕМЕНЧЕНКО Михаил Игнатьевич, родился в 1918 г. Призван в 10.03.1940 г. Мазановским РВК Амурской обл. из с. Мазаново. Участвовал в Великой Отечественной войне 1941-1945 гг. в составе 294 отдельного линейного батальона связи 22 гв. армии 2 Прибалтийского фронта, сержант, ком. отделения кабельно-шестовой роты. Награжден медалью «За отвагу».

СЕМЕНЧУК Михаил Кузьмич, родился в 1919 г. Призван в августе 1940 г. Свободненским РВК Амурской обл. Участвовал в Великой Отечественной войне 1941-1945 гг. в составе 86 тяжелой гаубичной артиллерийской бригады 5 артиллерийской дивизии прорыва Центрального, 1 Белорусского фронта, рядовой, шофер 7 батареи 2 дивизиона. Награжден орденом Славы III ст.

СЕМЕНЯК Владимир Акимович, родился в 1921 г. в с. Поповка Мазановского р-на Амурской обл. Призван в 1940 г. Серышевским РВК Амурской обл. Участвовал в Великой Отечественной войне 1941-1945 гг. в составе 8 автомобильного батальона 63 автомобильного полка 20 автомобильной бригады подвоза 2 Украинского фронта, рядовой, шофер. Награжден орденом Отечественной войны II ст. (1985 г.), медалями «За боевые заслуги», «За победу над Германией», юбилейными.

СЕМЕНЯК Иван Ананьевич, родился в 1911 г. в с. Козловка Мазановского р-на Амурской обл. Призван 13.06.1941 г. Свободненским РВК Амурской обл. Участвовал в Великой Отечественной войне 1941-1945 гг. в составе 1265 стрелкового полка 382 стрелковой дивизии 67 армии Ленинградского фронта, ст. сержант, ком. отделения 1 стр. роты. Участник обороны Ленинграда. Был ранен. Награжден орденом Отечественной войны II ст. (1985 г.), медалями «За отвагу», «За победу над Германией», юбилейными.

СЕМЕНЯК Константин Сергеевич, родился в 1903 г. в г. Благовещенск Амурской обл. Призван 09.03.1942 г. Мазановским РВК Амурской обл. из п. Норск. Участвовал в Великой Отечественной войне 1941-1945 гг. в составе 342 стрелкового полка 136 стрелковой дивизии 21 стрелкового корпуса 3 гв. армии 1 Украинского фронта, мл. сержант, ком. расчета 45 мм истребительной противотанковой батареи. Награжден медалью «За отвагу».

СЕМЕНЯК Михаил Иосифович, родился в 1926 г. в с. Поповка Мазановского р-на Амурской обл. Участвовал в Великой Отечественной войне 1941-1945 гг. Награжден орденом Отечественной войны II ст. (1985 г.), медалями юбилейными.

СЕМЕНЯК Павел Ананьевич, родился в 1913 г. в с. Козловка Мазановского р-на Амурской обл. Участвовал в Великой Отечественной войне 1941-1945 гг. Награжден орденом Отечественной войны II ст. (1985 г.), медалями юбилейными.

СЕМЕНЯК Петр Иосифович, родился в 1918 г. Призван в сентябре 1938 г. Серышевским РВК Амурской обл. Участвовал в Великой Отечественной войне 1941-1945 гг. в составе 91 стрелкового полка 33 стрелковой дивизии 2 армии Южного фронта, рядовой, разведчик 2 стр. роты. 17.07.1944 г. был тяжело ранен, комиссован. Награжден медалями «За боевые заслуги», «За победу над Германией», юбилейными. (Мазановский р-н, с. Молчаново)

СЕМЕНЯК Федор Наумович, родился в 1922 г. в с. Федоровка Завитинского р-на Амурской обл. Призван Ворошиловским (Уссурийским) ГВК Приморского края. Участвовал в Великой Отечественной войне 1941-1945 гг. в составе 328 отдельного артиллерийского дивизиона особой мощности РГК, капитан, командир батареи. Награжден орденами Отечественной войны I ст. (1944 г., 1985 г.), Красной Звезды, медалями «За отвагу», юбилейными.

СЕМЕНОВ Дмитрий Владимирович – летчик ИАП

СЕМЕНОВ Федор Алексеевич, родился в 1905 г. в с. Черняево Магдагачинского р-на Амурской обл. Призван 03.04.1942 г. Зейским РВК Амурской обл. Участвовал в Великой Отечественной войне 1941-1945 гг. в составе 914 стрелкового полка 246 стрелковой дивизии 1 Украинского, 1 Белорусского фронтов, сержант, пулеметчик. Награжден орденом Славы III ст., медалями «За отвагу», «За боевые заслуги». (Зейский р-н, п. Юбилейный)

СЕМЕРНЯ Николай Федорович, родился в 1920 г. в с. Волчиха Волчихинского р-на Алтайского края. Призван в 1940 г. Свободненским РВК Амурской обл. Участвовал в войне с Японией 09.08. – 03.09.1945 г. в составе 499 стрелкового полка 388 стрелковой дивизии 15 армии 2 Дальневосточного фронта, мл. сержант, ком. отделения взвода снабжения 2 стр. батальона. Награжден медалью «За боевые заслуги».

СЕМЕРОВ Иван Иванович, родился в 1913 г. в с. Тамбовка Тамбовского р-на Амурской обл. Участвовал в Великой Отечественной войне 1941-1945 гг. Награжден орденом Отечественной войны II ст. (1985 г.), медалями юбилейными. (Тамбовский р-н, с. Раздольное)

СЕМИВОЛОС Василий Кондратьевич, родился 24.09.1913 г. в д. Кустелово Ново-Сенжарского р-на Полтавской обл. Украинской ССР. Призван в 1941 г. Белогорским ГВК Амурской обл. Участвовал в войне с Японией 09.08. - 03.09.1945 г. в составе 61 дорожно-эксплуатационного батальона 2 армии 2 Дальневосточного фронта, ст. лейтенант интендантской службы. Награжден орденом Красной Звезды.

СЕМИВОЛОС Иван Васильевич, родился в 1913 г. в с. Савинцы Савинского р-на Харьковской обл. Украинской ССР. Призван в 1941 г. Свободненским РВК Амурской обл. Участвовал в Великой Отечественной войне 1941-1945 гг. в составе 94 гв. тяжелого танкового полка 30 гв. отдельной тяжелой танковой бригады 1 гв. танкового корпуса Ленинградского, 2 Белорусского фронтов, гв. лейтенант, ком. танковой рты. Награжден орденами Красного Знамени, Александра Невского, Красной Звезды.

СЕМИЛЕТОВ Александр Пантелеевич, родился в 1913 г. в г. Владивосток Приморского края. Призван в 1943 г. Магдагачинским РВК Амурской обл. Участвовал в войне с Японией 09.08. - 03.09.1945 г. в составе 499 стрелкового полка 388 стрелковой дивизии 15 армии 2 Дальневосточного фронта, рядовой, наводчик ручного пулемета 5 стр. роты. Награжден орденом Отечественной войны II ст. (1985 г.), медалями «За отвагу», юбилейными.

СЕМИЛЕТОВ Анатолий Петрович, родился в 1926 г. в с. Липовка Тамбовского р-на Амурской обл. Участвовал в Великой Отечественной войне 1941-1945 гг. Награжден орденом Отечественной войны II ст. (1985 г.), медалями юбилейными.

СЕМИЛЕТОВ Анатолий Яковлевич, родился 01.07.1925 г. в с. Липовка Тамбовского р-на Амурской обл. Участвовал в войне с Японией 09.08. - 03.09.1945 г. Награжден орденом Отечественной войны II ст. (1985 г.), медалями юбилейными.

СЕМИЛЕТОВ Владимир Васильевич, родился в 1914 г. в Тамбовском р-не Амурской обл. Призван в 1940 г. Ленинским РВК г. Омска Омской обл. Участвовал в Великой Отечественной войне 1941-1945 гг. в составе 5 отдельного батальона восстановления железнодорожной связи 5 железнодорожной бригады 1 Белорусского фронта, рядовой, линейный рабочий 3 роты. Награжден медалью «За боевые заслуги».

СЕМИЛЕТОВ Владимир Федорович, родился в 1923 г. в с. Чуевка Тамбовского р-на Амурской обл. Призван в 1942 г. Тындинским РВК Амурской обл. Участвовал в Великой Отечественной войне 1941-1945 гг. в составе 90 тяжелой гаубичной бригады 16 артиллерийской дивизии разрушения РГК Брянского, Степного, 2 Украинского фронтов, лейтенант, ком. взвода 13 батареи, ком. взвода управления 14 батареи. Награжден орденами Отечественной войны I ст. (1945 г.), II ст. (1944 г., 1985 г.), Красной Звезды, медалями «За боевые заслуги», юбилейными.

СЕМИРЕНКО Иван Макарович, родился в 1915 г. в с. Старо-Семеновское Петровского р-на Харьковской обл. Украинской ССР. Призван в 1941 г. Ивановским РВК Амурской обл. Участвовал в войне с Японией 09.08. - 03.09.1945 г. в составе 470 минометного полка РГК 15 армии 2 Дальневосточного фронта, сержант, ст. повар 1 дивизиона. Награжден медалью «За боевые заслуги».

СЕМУШЕВ Александр Иванович, родился в 1919 г. Призван 03.10.1940 г. Шимановским РВК Амурской обл. Участвовал в Великой Отечественной войне 1941-1945 гг. в составе 657 стрелкового полка 125 стрелковой дивизии Ленинградского фронта; был ранен; в составе 109 стрелкового корпуса, рядовой, стрелок 5 стр. роты. Награжден медалью «За отвагу», «За оборону Ленинграда».

СЕНОТРУСОВ Игнат Иванович, родился в 1915 г. Призван 05.07.1941 г. Зейским РВК Амурской обл. Участвовал в Великой Отечественной войне 1941-1945 гг. в составе 686 артиллерийского полка 415 стрелковой дивизии 9 гв. стрелкового корпуса 61 армии Брянского, 1 Белорусского, 1 Прибалтийского фронтов, ст. сержант, ком. орудия. Под Ригой в 1944 г. был тяжело ранен. Награжден орденами Отечественной войны I ст. (1944 г.), Славы III ст., медалью «За боевые заслуги».

СЕНЧЕНКО Виктор Петрович, родился в 1921 г. в с. Крестовоздвиженка Константиновского р-на Амурской обл. Участвовал в Великой Отечественной войне 1941-1945 гг. Рядовой. Награжден медалями «За боевые заслуги», «За взятие Берлина», «За победу над Германией», юбилейными. Умер в 1978 г. (Константиновский р-н)

СЕНЯВКИН Василий Александрович, родился в 1916 г. Призван в 1942 г. Ивановским РВК Амурской обл. Участвовал в войне с Японией 09.08. - 03.09.1945 г. в составе 639 стрелкового полка 231 стрелковой дивизии 1 Краснознаменной армии 1 Дальневосточного фронта, сержант, ком. отделения 1 стр. роты. Награжден медалью «За отвагу».

СЕРГА Гордей Андреевич, родился в 1922 г. в с. Дейкаливка Дейкаливского р-на Полтавской обл. Украинской ССР. Призван 09.03.1942 г. Мазановским РВК Амурской обл. из с. Новокиевский Увал. Участвовал в войне с Японией 09.08. - 03.09.1945 г. в составе 211 стрелкового полка 22 стрелковой дивизии 1 Краснознаменной армии 1 Дальневосточного фронта, лейтенант медицинской службы, ком. санитарного взвода. Награжден орденом Красной Звезды, медалями «За победу над Японией», юбилейными.

СЕРГА Илья Тимофеевич, родился в 1920 г. в с. Николо-Александровка Октябрьского р-на Амурской обл. Призван 27.07.1941г. Октябрьским РВК. Участвовал в Великой Отечественной войне 1941-1945 гг. в составе 60 гв. танковой бригады 8 гв. танкового корпуса, гв. рядовой, номер минометного расчета. Награжден орденом Красной Звезды.

СЕРГЕЕВА (ЛУЧНИКОВА) Ольга Петровна, родилась 10.12.1925 г. в Татарской АССР. Призвана в 1943 г. ОВК Татарской АССР. Участвовала в Великой Отечественной войне 1941-1945 гг. Награждена Орденом Отечественной войны II ст. (1985 г.), медалями «За победу над Германией», юбилейными. (Константиновский р-н)

СЕРГЕЕВ Александр Васильевич, родился в 1924 г. в с. Белоярово Мазановского р-на Амурской обл. Призван в 1941 г. Зейским РВК Амурской обл. Участвовал в войне с Японией 09.08. - 03.09.1945 г. в составе 754 стрелкового полка 209 стрелковой дивизии 17 армии Забайкальского фронта, ефрейтор, ездовой батареи 76 мм пушек. Награжден медалями «За боевые заслуги», «За победу над Японией», юбилейными. Умер 21.01.1977 г.

СЕРГЕЕВ Андрей Васильевич, родился 18.11.1910 г. в с. Белоярово Мазановского р-на Амурской обл. Призван 11.08.1941 г. Мазановским РВК из с. Белоярово. Участвовал в войне с Японией 09.08. - 03.09.1945 г. в составе 61 отдельного дорожно-эксплуатационного батальона 2 Краснознаменной армии 2 Дальневосточного фронта, ефрейтор, дорожник-мостовик. Награжден медалями «За боевые заслуги», «За победу над Японией», юбилейными. Умер в 1992 г. (Приморский край)

СЕРГЕЕВ Борис Яковлевич, родился в 1915 г. в с. Белоярово Мазановского р-на Амурской обл. Участвовал в Великой Отечественной войне 1941-1945 гг. Награжден орденом Отечественной войны II ст. (1985 г.), медалями юбилейными.

СЕРГЕЕВ Василий Акимович, родился в 1898 г. в с. Б.-Ключища Ульяновского р-на Ульяновской обл. Призван в 1941 г. Шимановским РВК Амурской обл. Участвовал в Великой Отечественной войне 1941-1945 гг. в составе 533 истребительного противотанкового полка 61 армии 1 Белорусского фронта, рядовой, телефонист 6 батареи. Награжден медалями «За отвагу» (дважды).

СЕРГЕЕВ Василий Федорович, родился в 1910 г. в с. Раздольное Тамбовского р-на Амурской обл. Участвовал в Великой Отечественной войне 1941-1945 гг. Награжден орденом Отечественной войны II ст. (1985 г.), медалями юбилейными. (Тамбовский р-н, с. Раздольное) Сергеев Виктор Васильевич, родился в 1927 г. в с. Белоярово Мазановского р-на Амурской обл. Участвовал в войне с Японией 09.08. - 03.09.1945 г. Награжден орденом Отечественной войны II ст. (1985 г.), медалями «За победу над Японией», юбилейными.

СЕРГЕЕВ Владимир Сергеевич, родился в 1926 г. в с. Белоярово Мазановского р-на Амурской обл. Участвовал в войне с Японией 09.08. - 03.09.1945 г. в составе 99 стрелкового полка 59 стрелковой дивизии 1 Краснознаменной армии 1 Дальневосточного фронта, ефрейтор, стрелок 7 стр. роты. Награжден орденом Отечественной войны II ст. (1985 г.), медалями «За победу над Японией», юбилейными.

СЕРГЕЕВ Григорий Петрович, родился в 1926 г. в с. Белоярово Мазановского р-на Амурской обл. Призван в 1943 г. Убинским РВК Новосибирской обл. Участвовал в Великой Отечественной войне 1941-1945 гг. в составе 103 стрелкового полка 85 стрелковой дивизии 116 стрелкового корпуса 67 армии 3 Прибалтийского фронта, ефрейтор, разведчик взвода пешей разведки. Награжден орденом Отечественной войны II ст. (1985 г.), медалями «За отвагу» (дважды), «За победу над Германией», юбилейными.

СЕРГЕЕВ Захар Васильевич, родился в 1923 г. в с. Белоярово Мазановского р-на Амурской обл. Призван в 1942 г. Мазановским РВК. Участвовал в войне с Японией 09.08. - 03.09.1945 г. в составе 211 стрелкового полка 22 стрелковой дивизии 1 Краснознаменной армии 1 Дальневосточного фронта, мл. сержант, наводчик станкового пулемета 1 стр. роты. Награжден медалью «За отвагу».

СЕРГЕЕВ Иван Васильевич, родился в 1916 г. в д. Подклинье Ленинградской обл. Призван в 1937 г. Кировским РВК г. Ленинграда. Служил в эксплуатационном железнодорожном полку в г. Белогорск Амурской обл. Участвовал в Великой Отечественной войне 1941-1945 гг. в составе железнодорожного полка 1 Белорусского фронта, ст. лейтенант, ком. 2 эксплуатационной роты. Награжден орденом Красного Знамени. Умер в 1979 г. (г. Свободный)

СЕРГЕЕВ Илья Васильевич, родился в 1921 г. в с. Белоярово Мазановского р-на Амурской обл. Призван в сентябре 1940 г. Амурским ОВК Амурской обл. Участвовал в Великой Отечественной войне 1941-1945 гг. в составе 55 стрелкового полка 176 стрелковой дивизии Карельского, 3 Белорусского, 1 Украинского фронтов, лейтенант, комсорг 5 стр. батальона.

Наши земляки—Герои Советского Союза (слева направо): Ф. Е. Редько и Д. С. Фоломеев.

Письма с фронта

Наказ воинов-гвардейцев

Здравствуйте товарищи земляки-амурцы—рабочие, колхозники и интеллигенция! Шлем вам свой фронтовой гвардейский привет, крепко жмем ваши руки, желаем отличных успехов в вашей жизни и работе. Мы, ваши земляки, честно выполняем свой воинский долг, беспощадно громим и уничтожаем врага. За геройство и отвагу в боях с немецко-фашистскими захватчиками мы уже несколько раз получали благодарность великого вождя нашего товарища Сталина и правительственные награды.

Дорогие земляки! Из газет и писем мы знаем, что вы тоже крепко помогаете Красной Армии в разгроме ненавистного врага. Многие колхозы досрочно выполнили план хлебосдачи, полностью рассчитались с государством по всем видам поставок. Большинство промышленных предприятий работает также хорошо, честно трудится интеллигенция. Сейчас Красная Армия, как вам известно, готовится к решительной схватке с немецкими бандитами. Мы готовим такой удар, чтобы докатить фрицев в их логове. Это возлагает большие обязанности на каждого из вас. Сегодня надо трудиться лучше, чем вчера, завтра — лучше, чем сегодня, трудиться так, чтобы фронт получал все возрастающую поддержку. Боритесь за досрочное выполнение производственных планов, за образцовую подготовку к весеннему севу, за новые успехи в развитии животноводства.

Пишите нам, как у вас идут дела, что нового. Мы будем очень рады каждой вашей весточке.

С фронтовым приветом

Гвардии старшина **Путьков** Иван Данилович, награжден орденом Славы III степени и медалью «За отвагу».

Гвардии рядовой **Хомянов** Александр Владимирович, награжден орденом «Красной Звезды».

Наш адрес: полевая почта 15216-Г.

Гордитесь вашим земляком

Дорогая редакция!

Просим на страницах вашей газеты опубликовать это небольшое письмо. Мы хотим рассказать трудящимся Амурской области о подвигах вашего земляка Даниила Григорьевича Шаренко.

Это один из самых отважных разведчиков нашего подразделения. Много раз, рискуя своей жизнью, ходил он в расположение врага, и каждый раз возвращался с ценными сведениями. Немало фашистов уничтожил тов. Шаренко из своего автомата. Его боевые заслуги были дважды отмечены правительством. Медаль «За отвагу» и орден Славы третьей степени украшают грудь вашего земляка.

Мы передаем вашему благодарность и признательность семье тов. Шаренко за то, что она воспитала такого отважного воина. Шлем свой фронтовой привет сестрам Даниила Григорьевича—Ефросинье Григорьевне Ковалевой и Федосье Григорьевне Куликовой, зятю С. Г. Кулику и всем родным и близким.

Пусть горяется колхозники сельхозартели имени Кирова, где до войны тов. Шаренко работал учетчиком-заправщиком, пусть гордятся все трудящиеся Амурской области своим земляком.

Командир подразделения гвардии капитан СЕЛЕЗНЕВ.

Парторг подразделения гвардии старший сержант БОНДАРЕНКО.

Полевая почта 24941-А.

Девушкам с Амура

Уважаемый товарищ редактор!

Примерно год тому назад в вашей газете было опубликовано мое письмо. С тех пор я почти ежедневно получаю от девушек Амурской области ответные письма. Каждое из них приносит мне и моим товарищам много радости. Мы гордимся успехами наших юных друзей на трудовом фронте. Недавно нам сообщили о хорошей работе женской тракторной бригады Завулинского из Климоуцевской МТС, о трудовой доблести молодых швей бригады Черчук из Куйбышевки-Восточной. Мы от души поздравляем их и желаем новых успехов.

Дорогие девушки Амурской области, я рад, что вы так тепло откликнулись на мое письмо и не забываете меня. Прошу и дальше писать как можно чаще, каждое ваше письмо очень дорого для меня.

Несколько слов о себе. Я жив, здоров. Боевые дела мои идут хорошо. Наш наказ — крепче бить фашистов — постараюсь выполнить с честью. Мы уже бьем немцев на их собственной земле, скоро будем в Берлине.

Желаю вам хорошо работать и учиться.

С фронтовым приветом ваш земляк

Сержант Ф. ЛАНКИН.

Полевая почта 75606-Г.

Встреча с героем

Иван Николаевич Грачев работал до войны токарем паровозного депо на Амурской железной дороге. Здесь же он закончил подразделение всевобуча. Иван Николаевич отлично изучил оружие, научился метко стрелять из винтовки, умело действовать в бою.

Полученные в подразделении всевобуча знания, очень помогли тов. Грачеву, когда он пришел в ряды Красной Армии. Командование неоднократно отмечало его как умелого и мужественного бойца. Вскоре Ивану Николаевичу было присвоено звание старшего сержанта. Он стал командиром взвода.

Десятки раз нашему земляку довелось участвовать в жарких схватках с врагом. И всегда он являл собой образец мужества и отваги, безаветного служения родине. Однажды, выполняя боевое задание, тов. Грачев с небольшой группой бойцов ворвался в траншеи противника, уничтожил 8 гитлеровцев и захватил в плен немецкого офицера.

При форсировании Днепра, тов. Грачев вместе со своим подразделением одним из первых ступил на правый берег реки и в жестокой битве с врагом обеспечил переправу других наших подразделений.

Родина высоко оценила боевые подвиги нашего земляка. Тов. Грачеву было присвоено звание Героя Советского Союза.

Недавно Герой Советского Союза старший сержант Грачев приехал в отпуск в родной поселок, где он работал до войны. Жители горячо встретили своего знатного земляка. Иван Николаевич побывал в депо, на железной дороге. А на днях он посетил военно-учебный пункт, где приобрел первые военные знания. Тов. Грачев рассказал бойцам всевобуча, как героически сражаются наши воины на фронтах отечественной войны и призвал молодежь настойчиво овладевать оружием, упорно учиться науке побеждать.

Беседа героя вызвала огромный под'ем среди бойцов всевобуча. Они заверили, что будут достойны своего земляка и придут в ряды Красной Армии умелыми и знающими воинами, будут так же самоотверженно сражаться с врагом, как и Герой Советского Союза Иван Николаевич Грачев.

И. ЕГОРОВ.

Шлем тебе привет, наш земляк

Здравствуй дорогой наш земляк, Павел Ильич! Шлем тебе первомайский привет и наилучшие пожелания в твоих боевых делах. Письмо твое мы получили, за которое сердечно благодарим. Вся наша фабрика гордится тобой, твоею храбростью и отвагой в бою. Мы радуемся также, что в общих победах Красной Армии есть и доля наших усилий. Наша фабрика, несмотря на нехватку рабочей силы, из месяца в месяц стала выполнять свой производственный план. Четырехмесячную программу мы выполнили больше, чем на сто процентов.

Так что, когда вернешься с победой домой, нам не стыдно будет взглянуть тебе в глаза.

По поручению коллектива Благовещенской спичечной фабрики письмо подписали:

СЫСУЕВ — директор фабрики.

КОРОВИН — секретарь парторганизации.

ПАВЛЕНЮК, МУРАТОВА, МУНГАЛОВА

Где ты, мой желанный?

Где ты милый, где ты мой любимый,
По какой дороге фронтовой
Рвешься весной из Украины
Ты проходишь радостью живой,
Поёшь так долго вестки снова
Мне не шлешь. А я то жду, да жду...
Может уже близко возле Львова
Пишешь хо-солдатски, находу.
И на строки смотрят звезды мира,
Ветер шепчет, хочет разгадать,
Чтобы знать как я тебя любила,
Хочет тайны наши прочитать.
Может ты пошешь землею такой
И в руках сжимаешь автомат,
Чтобы завтра вся страна читала,
Что опорный вражий пункт был взят.
И в словах я кратких новой сводки
Имя может быть увижу и твое
И во встрече, будто бы короткой,
Побываю на пути боев.
Знаю, помнишь, где бы только не был,
Где б ни шел и где б ни ехал ты,
Приамурья голубое небо,
Гор седых таежной красоты.
И Амур наш, и родной Хабаровск,
Парк над берегом и берега утес,
Ту скамейку у березы старой,
Где встречаться часто нам пришлось.
Ты расцветов помнишь ароматы,
Белизну черемухи и слив,
Как под шепот нам в саду когда-то
Птичьи песни звонкие неслись.
Где ты? Где ты? Отзовись с далека. —
Я услышу через все края,
Позабыть весь Дальнего Востока
Ты не мог в походах и боях.
Мне не плакать, знаю, а смеяться,
Целоваться, встретясь на яву,
И потом уж нам не расставаться...
Воин мой, тебя с победой жду.

Василий ЧЕРЕМИСОВ.

Полевая почта 28678 «Н».

Лунчышенка восточная.

Полевая почта № 25507 „Н"

Моему папе Винокурову

А у нас есть новости...

Папочка, родненький! Письмо мы твое получили и знаем, что ты фашистов бьешь за то, что они маленьких детей мучают... А у нас есть новости. Проснулись мы утром, а возле кошки спит малюсенькие котятки. Мама говорит, что это кошка принесла, а откуда она их принесла, никак не сказывает. Наверное из соседнего дома. Мы теперь перед тем, как уходить в детсад, играем с котятами. Они вначале на нас не хотели смотреть, а теперь смотрят. А в детсаде много игрушек. Есть танки, самолетики. И еще вот что: утренник майский у нас будет и нам подарки готовят. Посылаем тебе наши рисунки. Это — бесц, а это — коза-дерезка. Все. **ЛЮДА, ТОЛИК.**

Детский сад Амурзолото, г. Свободный.

Сердце горит...

ПИСЬМА СОВЕТСКОГО ВОИНА

Он родился на берегу Амура, на земле, где новый день начинается еще до того, как на башнях Кремля пробьет полночь. Родные и друзья помнят его веселым и жизнерадостным юношей. В светлых глазах всегда блестели искорки смеха. В небольшом белом домике в три окна на улицу громче остальных братьев и сестер смеялся Василий. Всюду, где бы он ни появлялся, вспыхивало веселье. За это крепко любили его товарищи. За это жал руку матери бойца командир, когда Дарья Михайловна приехала провожать сына на фронт.

Веселые люди всегда отличаются добротой и мягкостью характера. Таким и был Василий Пономаренко. И вот он на фронте. Он проходит по выжженным немцами деревням. На местах, где были дома и сады, он видит кучи серого пепла. «Только пепел, — пишет он в одном из своих писем домой. — Все пожгли дотла». И в веселом добродушном от природы человеке рождается ярость.

Мужает боец. Впрочем, теперь Василий Пономаренко уже командир. Сержант Пономаренко — разведчик. Он выслеживает врага, как охотник в тайге выслеживает дикого зверя. Он взрывает фашистские штабы, как охотник уничтожает логова хищников. Он ходит в тыл противника, и горе белесому фрицу, попавшемуся на пути разведчика.

«Поймать бы мне самого Гитлера, — пишет Пономаренко своим родным. — Не знаю даже, что бы я с ним сделал. Разорвать его в клочки — этого мне было бы мало».

Растет и крепнет ярость советского воина. И нет страшнее ее для врага.

...Весь день шел проливной дождь. Пономаренко вернулся из разведки промокший и усталый. Обсушиться бы, поесть да уснуть. Но так много было невысказанных мыслей, так много горячих чувств теснили грудь, что не было сил молчать. И он принялся писать письмо родным и друзьям.

Казалось сержанту, он напишет десятки страниц, но все пришлось уместить на одном листке. А о самом главном было сказано совсем коротко:

«Истребить бы мне десятка полтора фашистов, тогда хоть немного успокоится мое сердце. Так оно у меня горит! Очень я переменился. Прожил мало, а увидел такое, что навсегда останется в моей памяти. Писать об этом теперь не могу. Кругом стрельба. Если жив буду — расскажу потом».

Нелегкое дело на фронте писать письма. Но очень уж хотелось Василию Пономаренко поговорить со своими земляками. И в один из дней, когда на фронте было относительно тихо, он написал большое вдохновенное письмо.

«Я никогда не сердился и никогда не горевал. Теперь я полон гнева. И хотя я не разучился еще попрежнему смеяться, я хорошо знаю уже, что такое горе.

Жизнь, молодость, любовь! Какой великий смысл заложен в этих словах. И какая-то темная сила хочет у меня отнять все это — и жизнь, и молодость, и любовь, которые даны мне только однажды и больше не повторятся.

Я люблю чудесную девушку Женю. Дни, когда мы находились с ней вместе, были самыми замечательными в моей жизни. Но в те дни я все же не знал полной цены своему счастью. Теперь я знаю, и буду бороться до последней капли крови, чтобы не отдать его врагу. Я не пожалею жизни, чтобы избавить от поругания наших советских девушек, не дать фашистским мерзавцам глумиться над ними.

Может быть в этой войне я потеряю свое здоровье, свою молодость, свою жизнь. Но я сохраню все это своим младшим братьям, и они будут гордиться тем, кто сражался с врагом в эти воинственные годы. Мы жертвуем собою во имя счастья нашей родины. Мы навеки избавим ее от проклятых фашистских варваров.

Если бы вы знали, какая это жестокая штука война. Я участвовал во многих атаках и видел много смертей. Когда погибает враг — я знаю — это подыхает дикий зверь, грязное животное в образе человека. Но как трудно видеть мучительную смерть своего товарища по оружию, друга по духу, советского воина. И единственное, что заставляет крепиться — это сознание того, что в этой страшной борьбе наши люди умирают прекрасно, как герои, во имя светлого будущего.

Смерти бывают разные. Когда узнаешь о смерти человека от болезни или от старости, тоже испытываешь чувство боли. Но, когда погибают наши бойцы — в тысячу раз больнее. И сердце горит и наполняется страшной ненавистью к врагу.

Я знаю, что жизнь замечательна, самое интересное впереди. Я прожил всего лишь 24 года. Очень хотел бы вернуться к вам, мои родные, к своей девушке. Но я не вернусь к берегам Амура до тех пор, пока мы не уничтожим врага. Я обязан защищать свой народ, где бы он ни жил — на Амуре, на Дону, на Днепре или на Волге. И я буду гнать врага прочь с нашей земли.

Впереди тяжелый, полный смертельной опасности путь. Но меня окружают мои товарищи, и солнце, восходящее с востока, оттуда, где Вы, мои родные, освещает мой путь, греет и улыбается мне весь день. А когда наступает вечер, солнце шлет мне свои прощальные лучи, и кажется, они говорят: «Счастливый путь. Мы встретим тебя дома. Но помни, ты должен вернуться только с победой». И я иду дальше. Я буду шагать вперед, пока не будет окончательно уничтожен враг».

В белом домике в три окна, что стоит на окраине Благовещенска, по Крестьянской улице, № 69, часто перечитывают письма воина. Мать его — Дарья Михайловна, отец — кочегар мелькомбината Архип Яковлевич Пономаренко, братья — Павел и Александр, сестра, друзья и товарищи ждут Василия домой с победой. Они часто разглядывают фотографию родного человека, присланную с фронта.

— Очень изменился наш Вася, — говорит мать, — совсем другим стал.

Родные и друзья понимают, что сделало таким суровым твое лицо, Василий Пономаренко, почему так крепко сжаты губы, и глаза, как сталь, — остры и неумолимы.

Ты видел пепел и развалины уничтоженных селений, смерть товарищей на поле боя?! Ты видел трупы советских людей, замученных инквизиторами двадцатого века?! Ты видел слезы обезумевших от горя матерей и растерзанных фашистскими чудовищами младенцев?! Ты видел поруганных девушек и расстрелянных стариков?!

Так пусть же еще большей яростью нальется твое сердце, дорогой наш воин, яростью помноженной на непреклонную волю к победе. Пусть еще крепче будет твоя рука, на смерть разящая врага.

Ир. ПЕТРОВА.

Ответственный редактор
П. Е. ЧЕРЕДНИЧЕНКО.

Типография «Амурская правда»

СЕРГЕЕВ Леонид Георгиевич, родился в 1924 г. в с. Карца Гангуй Читинской обл. Участвовал в войне с Японией 09.08. - 03.09.1945 года в составе 293 мотострелкового полка 57 мотострелковой дивизии, ст. сержант, командир миномета. Награжден орденом Отечественной войны II ст. (1985 г.), медалями «За победу над Японией», юбилейными. (Селемджинский р-н, пгт. Февральск)

СЕРГЕЕВ Петр Егорович, родился 15.07.1918 г. в д. Болторино Середкинского р-на Псковской обл. Призван 19.06.1943 г. Тындинским РВК Амурской обл. Участвовал в Великой Отечественной войне 1941-1945 гг. в составе 285 отдельного противотанкового артиллерийского дивизиона 358 стрелковой дивизии 39 армии Ленинградского, 3 Белорусского фронтов; в войне с Японией 09.08. - 03.09.1945 г. в составе 1 Дальневосточного фронта, мл. сержант, шофер батареи 76 мм пушек. Награжден орденами Отечественной войны II ст. (1985 г.), Красной Звезды, Славы III ст., медалями «За отвагу», «За взятие Кенигсберга», «За победу над Германией», «За победу над Японией», юбилейными. (Сковородинский р-н, п. Тахтамыгда)

СЕРГЕЕВ Петр Иванович, родился 12.07.1913 г. в с. Белоярово Мазановского р-на Амурской обл. Призван 14.06.1941 г. Мазановским РВК из с. Мазаново. Участвовал в войне с Японией 09.08. - 03.09.1945 г. в составе 811 артиллерийского полка 255 стрелковой дивизии 15 армии 2 Дальневосточного фронта, сержант, топограф-вычислитель. Освобождал Курильские острова. Награжден медалями «За победу над Японией», юбилейными. Умер 08.06.1974 г. (Мазановский р-н, с. Белоярово)

СЕРГЕЕВ Петр Иосифович, родился в 1914 г. в с. Дехолодизь Беловского р-на Курской обл. Призван в 1941 г. Шимановским РВК Амурской обл. Участвовал в войне с Японией 09.08. - 03.09.1945 г. в составе 70 стрелкового полка 3 стрелковой дивизии 2 Краснознаменной армии 2 Дальневосточного фронта, мл. сержант, нач. ЦТС. Награжден орденом Отечественной войны II ст. (1985 г.), медалями «За боевые заслуги», «За победу над Японией», юбилейными.

СЕРГЕЕВ Петр Павлович, родился в 1920 г. в с. Белоярово Мазановского р-на Амурской обл. Призван в 1940 г. Николаевским-на-Амуре ГВК Хабаровского края. Участвовал в Великой Отечественной войне 1941-1945 гг. Рядовой. Считался пропавшим без вести в 1941 г. Награжден медалью «За победу над Германией». (Хабаровский край, г. Николаевск-на-Амуре)

СЕРГЕЕВ Семен Ефремович, родился 24.02.1915 г. Призван 18.06.1941 г. Мазановским РВК Амурской обл. из с. Белоярово. Участвовал в Великой Отечественной войне 1941-1945 гг. в составе 195 зенитного артиллерийского полка 132 отдельной зенитной артиллерийской бригады ПВО Закавказского фронта, рядовой, тракторный механик. Награжден медалями «За оборону Кавказа», «За победу над Германией», юбилейными. Умер 17.11.1974 г. (Мазановский р-н, с. Белоярово)

СЕРГЕЕВ Сергей Александрович, родился в 1926 г. в с. Тавели Мамадышского р-на Татарской АССР. Призван в 1943 г. Зейским РВК Амурской обл. Участвовал в войне с Японией 09.08. - 03.09.1945 г. в составе 97 стрелкового полка 187 стрелковой дивизии 17 стрелкового корпуса 25 армии 1 Дальневосточного фронта, мл. сержант, ком. отделения 4 стр. роты. Награжден орденом Отечественной войны II ст. (1985 г.), медалями «За отвагу», юбилейными. (Благовещенский р-н)

СЕРГЕЕВ Сергей Владимирович, родился 28.08.1926 г. в с. Белоярово Мазановского р-на Амурской обл. Участвовал в войне с Японией 09.08. - 03.09.1945 г. в составе 99 стрелкового полка 59 стрелковой дивизии. Награжден орденом Отечественной войны II ст. (1985 г.), медалями «За боевые заслуги», «За победу над Японией», юбилейными. (г. Белогорск)

СЕРГЕЕВ Тимофей Поликарпович, родился в 1927 г. в с. Бичура Мазановского р-на Амурской обл. Участвовал в войне с Японией 09.08. - 03.09.1945 г. Награжден орденом Отечественной войны II ст. (1985 г.), медалями «За победу над Японией», юбилейными.

СЕРГЕЕВ Федор Федорович, родился в 1903 г. в с. Белоярово Мазановского р-на Амурской обл. Призван в апреле 1942 г. Зейским РВК Амурской обл. Участвовал в Великой Отечественной войне 1941-1945 гг. в составе 698 стрелкового полка 146 стрелковой дивизии 49, 60 армий Центрального фронта, рядовой, стрелок 8 стр. роты. Участник Курской битвы. Был тяжело ранен, комиссован. Инвалид войны II гр. Награжден орденом Отечественной войны I ст. (1985 г.), медалями «За отвагу», «За победу над Германией», юбилейными. Умер в 1987 г. (Белогорский р-н)

СЕРГЕЕЧЕВ Иван Васильевич, родился в 1920 г. в с. Белоярово Мазановского р-на Амурской обл. Призван в 1940 г. Свободненским РВК Амурской обл. Участвовал в войне с Японией 09.08. - 03.09.1945 г. в составе 214 стрелкового полка 12 стрелковой дивизии 2 Краснознаменной армии 2 Дальневосточного фронта, лейтенант, парторг батальона. Награжден орденом Отечественной войны II ст. (1985 г.), медалями «За боевые заслуги», «За победу над Японией», юбилейными.

СЕРГИЕНКО Иван Андреевич, родился в 1909 г. в г. Донецк Украинской ССР. Призван в феврале 1942 г. Бурейским РВК Амурской обл. Участвовал в Великой Отечественной войне 1941-1945 гг. в составе 1381стрелкового полка 96 стрелковой дивизии Северо-Западного, Донского, Сталинградского фронтов, ст. сержант, радист роты связи. Награжден орденом Отечественной войны I ст. (1985 г.), медалями «За боевые заслуги», юбилейными.

СЕРДАКОВ Максим Калистратович, родился в 1906 г. в с. Черкасск Каргатскогор-на Новосибирской обл. Призван в 1941 г. Тюменским РВК Омской обл. Участвовал в войне с Японией 09.08. - 03.09.1945 г. в составе 112 стрелкового полка 190 стрелковой дивизии 5 армии 1 Дальневосточного фронта, рядовой, стрелок 9 стр. роты. Награжден медалью «За отвагу». (Тамбовский р-н, с. Раздольное)

СЕРДАНЮК Владимир Кириллович, родился в 1924 г. в с. Педынец Любарского р-на Житомирской обл. Украинской ССР. Призван 25.08.1942 г. Мазановским РВК Амурской обл. из с. Каничи. Участвовал в войне с Японией 09.08. - 03.09.1945 г. в составе 203 отдельной местной стрелковой роты Сучанского сектора береговой обороны Тихоокеанского флота, рядовой. Награжден орденом Отечественной войны II ст. (1985 г.), медалями «За победу над Японией», юбилейными.

СЕРДЮК Григорий Прокопьевич, родился в 1913 г. в с. Сандата Сальского р-на Ростовской обл. Призван в 1941 г. Мазановским РВК Амурской обл. Участвовал в Великой Отечественной войне 1941-1945 гг. в составе 53 автомобильного полка 21 отдельной автомобильной бригады, сержант, механик 1 роты 5 автомобильного батальона. Награжден медалью «За отвагу».

СЕРДЮК Иван Моисеевич, родился в 1914 г. в ст. Калужская Пашковского р-на Краснодарского края. Призван 25.06.1941 г. Краснодарским ГВК. Участвовал в Великой Отечественной войне 1941-1945 гг. в составе 259 стрелковой дивизии, рядовой, пекарь. Попал в плен в июне 1942 г. Освобожден в мае 1945 г. Находился на спецпоселении до 1953 г. Реабилитирован. Награжден медалями «За победу над Германией», юбилейными. (Селемджинский р-н, пгт. Февральск)

СЕРЕБРЯКОВ Александр Степанович, родился 30.08.1913 г. в с. Сухой Отрог Чапаевского р-на Саратовской обл. Призван в июле

1941 г. Бурейским РВК Амурской обл. Участвовал в войне с Японией 09.08. - 03.09.1945 г. в составе 1919 зенитного артиллерийского полка 985 дивизии ПВО 2-го Дальневосточного фронта, ст. сержант, старшина батареи. Награжден медалями «За боевые заслуги», «За победу над Японией». (пгт. Прогресс)

СЕРЕБРЯКОВ Виктор Иннокентьевич, родился в 1926 г. в г. Зея Амурской обл. Призван в 1943 г. Зейским РВК. Участвовал в войне с Японией 09.08. - 03.09.1945 г. в составе 97 стрелкового полка 187 стрелковой дивизии 17 стрелкового корпуса 25 армии 1 Дальневосточного фронта, мл. сержант, стрелок 2 стр. роты. Награжден медалью «За отвагу».

СЕРЕГИН Матвей Васильевич, родился в 1907 г. в с. Покрово-Марфино Тамбовской обл. Призван в июне 1941 г. Покрово-Марфинским РВК. Участвовал в Великой Отечественной войне 1941-1945 гг. в составе 45 пушечной артиллерийской бригады 11 артиллерийской дивизии РГК Западного, Донского, Степного, 2 Украинского фронта, сержант, ст. повар. Награжден орденом Отечественной войны II ст. (1985 г.), медалями «За отвагу», «За оборону Сталинграда», «За взятие Берлина», «За победу над Германией», юбилейными. (Серышевский р-н, с. Некрасовка)

СЕРЕГИН Михаил Яковлевич, родился в 1913 (1914) г. в с. Раздолье Башкирской АССР. Призван в 1941 г. Тамбовским РВК Амурской обл. из с. Новоалександровка. Участвовал в войне с Японией 09.08. - 03.09.1945 г. в составе 183 минометного полка РГК 15армии 2 Дальневосточного фронта, ст. сержант, ком. отделения тяги 6 батареи. Награжден медалью «За боевые заслуги».

СЕРЕДА Андрей Николаевич, родился в 1915 г. в с. Березовка Ивановского р-на Амурской обл. Призван 20.07.1941 г. Ивановским РВК. Участвовал в Великой Отечественной войне 1941-1945 гг. в составе 771 стрелкового полка 137 стрелковой дивизии 48 армии, мл. лейтенант, ком. взвода административной роты. Награжден орденом Красной Звезды.

СЕРЕДИН Михаил Петрович, родился 13.02.1926 г. в с. Новая Девица Хорольского р-на Приморского края. Участвовал в войне с Японией 09.08. - 03.09.1945 г. в составе Тихоокеанского флота. Награжден орденом Отечественной войны II ст. (1985 г.), медалями «За победу над Японией», юбилейными. (Бурейский р-н)

СЕРЖЕНКО Василий Денисович, родился в 1908 г. Призван в июле 1941 г. Белогорским РВК Амурской обл. Участвовал в войне с Японией 09.08. - 03.09.1945 г. в составе 1120 пушечного артиллерийского полка РГК 15 армии 2 Дальневосточного фронта, рядовой, тракторный механик 5 батареи. Награжден медалью «За боевые заслуги».

СЕРКОВ Александр Васильевич, родился в 1913 г. в с. Мазаново Мазановского р-на Амурской обл. Призван 05.11.1941 г. Мазановским РВК из п. Норск. Участвовал в Великой Отечественной войне 1941-1945 гг.; с Японией 09.08. - 03.09.1945 г. в составе 357 стрелкового полка 342 стрелковой дивизии 87 стрелкового корпуса 1 Дальневосточного фронта, рядовой, пулеметчик. Награжден медалями «За победу над Германией», «За победу над Японией».

СЕРКОВ Григорий Васильевич, родился в 1917 г. в с. Мазаново Мазановского р-на Амурской обл. Призван в 1940 г. Мазановским РВК. Участвовал в войне с Японией 09.08. -03.09.1945 г. в составе 179 стрелкового полка 79 стрелковой дивизии 16 армии 2 Дальневосточного фронта, ефрейтор, стрелок 2 роты автоматчиков. Награжден медалями «За боевые заслуги», «За победу над Японией».

СЕРКОВ Матвей Васильевич, родился в 1923 г. в с. Мазаново Мазановского р-на Амурской обл. Призван 09.10.1942 г. Мазановским РВК из п. Норск. Участвовал в Великой Отечественной войне 1941-1945 гг. Рядовой. Награжден орденом Отечественной войны II ст. (1985 г.), медалями юбилейными.

СЕРОШТАН Герасим Федосеевич, родился в 1912 г. в с. Жигайловка Велико-Михайловского р-на Курской обл. Призван в июле 1941 г. Серышевским РВК Амурской обл. Участвовал в войне с Японией 09.08. - 03.09.1945 г. в составе 1120 пушечного артиллерийского полка РГК 15 армии 2 Дальневосточного фронта, ефрейтор, шофер взвода управления. Награжден медалью «За боевые заслуги».

СЕЧЕНОВА Зинаида Антоновна, родилась в 1925 г. в с. Семиозерка Ивановского р-на Амурской обл. Призвана Ивановским РВК. Участвовала в войне с Японией 09.08. - 03.09.1945 г. в составе 757 зенитного артиллерийского полка 15 стрелкового корпуса 2 Дальневосточного фронта. Награждена орденом Отечественной войны II ст. (1986 г.), медалями «За победу над Японией», юбилейными. (Бурейский р-н)

СИБИЛЕВ Гаврил Егорович, родился в 1925 г. в с. Братолюбовка Ромненского р-на Амурской обл. Участвовал в Великой Отечественной войне 1941-1945 гг. Награжден орденом Отечественной войны II ст. (1985 г.). (пгт. Прогресс)

СИБИРИХИН Федор Петрович, родился в 1904 г. в с. Михайловка Бакурского р-на Саратовской обл. Призван 12.03.1942 г. Тамбовским РВК Амурской обл. из с. Новоалександровка. Участвовал в Великой Отечественной войне 1941-1945 гг. в составе 250 курсантской бригады Брянского фронта, рядовой, курсант. 12.08.1942 г.был тяжело ранен, комиссован. Инвалид войны III гр. Награжден орденом Славы III ст. (Тамбовский р-н, с. Новоалександровка)

СИВАЕВ Виктор Михайлович, родился в 1914 г. Призван в 1944 г. Белогорским РВК Амурской обл. Участвовал в Великой Отечественной войне 1941-1945 гг. в составе 190 гв. стрелкового полка 63 гв. стрелковой дивизии Ленинградского фронта, гв. мл. сержант, наводчик роты ПТР. Награжден медалью «За отвагу».

СИВАЕВ Виктор Михайлович, родился в 1918 г. в с. Сосновка Шимановского р-на Амурской обл. Участвовал в Великой Отечественной войне 1941-1945 гг. Награжден орденом Отечественной войны II ст. (1985 г.), медалями юбилейными.

СИВАЕВ Григорий Михайлович, родился в 1923 г. в г. Шимановск Амурской обл. Участвовал в Великой Отечественной войне 1941-1945 гг. Лейтенант. Был тяжело ранен, комиссован в 1943 г. Награжден орденом Отечественной войны II ст. (1985 г.), медалями «За победу над Германией», юбилейными. (Мазановский р-н)

СИВАЕВ Григорий Михайлович, родился 20.01.1924 г. в г. Шимановск Амурской обл. Участвовал в Великой Отечественной войне 1941-1945 гг. в составе 103 стрелкового полка 42 гв. стрелковой дивизии Ленинградского фронта, гв. капитан, ком. стрелкового батальона. Участвовал в войне с Японией 09.08. - 03.09.1945 г. Награжден орденами Отечественной войны II ст. (1986 г.), Красной Звезды, медалями «За отвагу», «За оборону Ленинграда», «За взятие Кенигсберга», «За защиту Советского Заполярья», юбилейными. (г. Белогорск)

СИВАЕВ Михаил Михайлович, родился в 1925 г. в с. Сосновка Шимановского р-на Амурской обл. Участвовал в войне с Японией 09.08. - 03.09.1945 г. Мл. сержант. Награжден медалями «За победу над Японией», юбилейными. Умер в 1987 г. (Константиновский р-н)

СИВАЕВ Евгений Романович, родился в 1911 г. в с. Казанка Серышевского р-на Амурской обл. Призван 09.07.1941 г. Серышевским РВК. Участвовал в Великой Отечественной войне 1941-1945 гг. в составе 76 стрелкового корпуса 3 гв. армии Северо-Западного, 1 Украинского фронтов, мл. сержант, телефонист батареи управления командующего артиллерией корпуса. Награжден орденом Красной Звезды, медалями «За отвагу», «За освобождение Праги», «За взятие Берлина», «За победу над Германией». (Серышевский р-н)

СИВАТКИН Сергей Павлович, родился в 1925 г. в г. Сковородино Амурской обл. Призван в декабре 1942 г. Сковородинским РВК. Участвовал в войне с Японией 09.08. - 03.09.1945 г. в составе 352 стрелкового полка 35 стрелковой дивизии 5 стрелкового корпуса 2 Краснознаменной армии 2 Дальневосточного фронта, рядовой, санитар 4 стр. роты. Награжден медалью «За боевые заслуги».

СИВЕРИН Михаил Иванович, родился в 1904 г. Призван в 1942 г. Мазановским РВК Амурской обл. Участвовал в войне с Японией 09.08. - 03.09.1945 г. в составе 577 артиллерийского полка 365 стрелковой дивизии 1 Краснознаменной армии 1 Дальневосточного фронта. Ефрейтор, повозочный хозяйственного отделения 3 дивизиона. Награжден медалями «За отвагу», «За победу над Японией».

СИВЕЦ Петр Дмитриевич, родился 04.04.1918 г. в с. Екатеринославка Октябрьского р-на Амурской обл. Призван 05.09.1938 г. Белогорским РВК Амурской обл. Участвовал в Великой Отечественной войне 1941-1945 гг.; в войне с Японией 09.08. - 03.09.1945 г. в составе 5 гв. танкового корпуса 2 Украинского, Забайкальского фронтов, гв. ст. сержант. Награжден орденами Отечественной войны II ст. (1985 г.), Красной Звезды (дважды), медалями «За боевые заслуги», «За победу над Германией», «За освобождение Праги», «За взятие Вены», «За взятие Будапешта», «За победу над Японией», юбилейными. Умер 02.06.2000 г.

СИВОКОНОВ Павел Иванович, родился в 1924 г. Призван 07.09.1942 г. Мазановским РВК Амурской обл. из с. Новокиевский Увал. Участвовал в войне с Японией 09.08. - 03.09.1945 г. в составе 22 отдельного полка связи 15 армии 2 Дальневосточного фронта, ефрейтор, радист. Награжден медалями «За боевые заслуги», «За победу над Японией».

СИВОЛОНСКИЙ Иван Иванович, родился в 1927 г. в с. Поярково Михайловского р-на Амурской обл. Участвовал в Великой Отечественной войне 1941-1945 гг. Награжден орденом Отечественной войны II ст. (1985 г.), медалями юбилейными. (пгт. Прогресс)

СИВОХИН Александр Дмитриевич, родился в 1925 г. Призван 13.12.1943 г. Шимановским РВК Амурской обл. Участвовал в Великой Отечественной войне 1941-1945 гг. в составе 332 гв. стрелкового полка 104 гв. стрелковой дивизии, рядовой, стрелок 1 стр. батальона. Награжден медалями «За отвагу», «За боевые заслуги», «За победу над Германией». (Шимановский р-н)

СИВЦОВ Николай Иванович, родился 28.07.1921 г. в с. Вознесенка Дзержинского р-на Красноярского края. Призван 15.12.1941 г. Нижне-Ингашским РВК Красноярского края. Участвовал в Великой Отечественной войне 1941-1945 гг.; в войне с Японией 09.08. - 03.09.1945 г. в составе 148 особой стрелковой бригады 157 стрелковой дивизии, ст. сержант, командир орудия. Награжден орденом Красной Звезды, медалями «За отвагу» - двумя, «За взятие Кенигсберга», «За победу над Германией», «За победу над Японией», юбилейными. Умер 30.08.1982 г. (Сковородинский р-н, п. Большой Невер)

СИВЧУК Иван Маркович, родился в 1924 г. в с. Старая Райчиха Бурейского р-на Амурской обл. Участвовал в Великой Отечественной войне 1941-1945 гг. Награжден орденом Отечественной войны II ст. (1985 г.), медалями юбилейными. (пгт. Прогресс)

СИГДЭ Александр Дмитриевич, родился в 1925 г. в Мазановском р-не Амурской обл. Призван 31.12.1942 г. Мазановским РВК из с. Новая Уфа. Участвовал в Великой Отечественной войне 1941-1945 гг. в составе 153 армейской пушечной артиллерийской бригады 2 Украинского фронта, рядовой, орудийный номер 8батареи 3 дивизиона. Награжден медалью «За боевые заслуги», «За победу над Германией». Умер в 1982 г. (ЕАО, Смидовичсий р-н)

СИГИТОВ Петр Петрович, родился в 1923 г. в Мазановском р-не Амурской обл. Призван 09.05.1942 г. Мазановским РВК из с. Слава. Участвовал в Великой Отечественной войне 1941-1945 гг. в составе 965 стрелкового полка 274 стрелковой дивизии 3 Белорусского фронта, рядовой, санитар 3 стр. батальона. Награжден орденом Отечественной войны II ст. (1985 г.), медалями «За отвагу», «За победу над Германией», юбилейными.

СИГУЯН (СИ-ГУ-ЯН) Петр Александрович, родился в 1926 г. Призван 20.11.1943 г. Мазановским РВК Амурской обл. из с. Сохатино. Участвовал в войне с Японией 09.08. - 03.09.1945 г. Рядовой. Награжден орденом Отечественной войны II ст. (1985 г.), медалями «За победу над Японией», юбилейными. (г. Благовещенск)

СИДЕЛЬНИКОВ Борис Иванович, родился в 1925 г. в с. Ивановка Ивановского р-на Амурской обл. Призван 03.02.1943 г. Благовещенским РВК Амурской обл. Участвовал Великой Отечественной войне 1941-1945 гг. в составе 332 гв. стрелкового полка 104 гв. стрелковой дивизии, гв. рядовой, стрелок. Награжден орденом Отечественной войны II ст. (1985 г.), медалями «За отвагу», «За победу над Германией».

СИДЕЛЬНИКОВ Владимир Ильич, родился 05.04.1926 г. в с. Гродеково Приморского края. Призван 07.03.1943 г. Селемджинским РВК Амурской обл. Участвовал в Великой Отечественной войне 1941-1945 гг. в составе 253 гв. стрелкового полка 85 гв. стрелковой дивизии 2 Прибалтийского фронта, гв. рядовой, шофер. Был трижды ранен. Награжден медалями «За боевые заслуги», «За победу над Германией», юбилейными. (Селемджинский р-на, пгт. Токур)

СИДЕЛЬНИКОВ Георгий Андреевич, родился в 1924 г. в с. Астрахановка Благовещенского р-на Амурской обл. Призван 30.12.1942 г. Ивановским РВК Амурской обл. Участвовал в войне с Японией 09.08. – 03.09.1945 г. в составе 36 мотострелкового полка, сержант, ком. отделения. Награжден орденом Отечественной войны II ст. (1985 г.), медалями «За отвагу», «За победу над Японией». (Ивановский р-н, с. Правовосточное)

СИДЕЛЬНИКОВ Семен Андреевич, родился в 1921 г. в с. Вязевское Жердевского р-на Тамбовской обл. Призван 25.95.1941 г. Ивановским РВК Амурской обл. Участвовал в Великой Отечественной войне 1941-1945 гг. в составе 477 стрелкового полка, сержант, ком. отделения; в войне с Японией 09.08. - 03.09.1945 г. в составе 440 конвойного полка МВД. Награжден орденом Отечественной войны II ст. (1985 г.), медалями «За победу над Японией», юбилейными. (Ивановский р-н, с. Правовосточное)

СИДОРЕНКО Василий Антонович, родился в 1914 г. в с. Кольцовка Мазановского р-на Амурской обл. Участвовал в Великой Отечественной войне 1941-1945 гг. Награжден орденом Отечественной войны I ст. (1985 г.), медалями юбилейными.

СИДОРЕНКО Дмитрий Филиппович, родился в 1921 г. в с. Каменка Мазановского р-на Амурской обл. Участвовал в Великой Отечествен-

ной войне 1941-1945 гг. Награжден орденом Отечественной войны II ст. (1985 г.), медалями юбилейными.

СИДОРЕНКО Иван Владимирович, родился в 1913 г. в г. Николаев Николаевской обл. Украинской ССР. Призван 18.02.1943 г. Мазановским РВК Амурской обл. из с. Белоярово. Участвовал в Великой Отечественной войне 1941-1945 гг. в составе 120 стрелкового корпуса 1 Украинского фронта, рядовой, шофер отдельного стрелкового взвода отдела контрразведки «Смерш». Награжден орденом Красной Звезды, медалью «За отвагу», «За победу над Германией», юбилейными.

СИДОРЕНКО Иван Максимович, родился в 1920 г. в с. Васильевка Селемджинского р-на Амурской обл. Участвовал в Великой Отечественной войне 1941-1945 гг. Награжден орденом Отечественной войны I ст. (1985 г.), медалями юбилейными.

СИДОРЕНКО Петр Антонович, родился 25.06.1922 г. в с. Кольцовка Мазановского р-на Амурской обл. Призван 15.07.1941 г. Селемджинским РВК Амурской обл. Участвовал в Великой Отечественной войне 1941-1945 гг. в составе 68 гв. стрелкового полка 23 гв. стрелковой дивизии 1 ударной армии Северо-Западного, 2 Прибалтийского фронтов, гв. сержант, пом. ком. взвода 5 стр. роты 2 стр. батальона. Был четырежды ранен. Награжден орденами Славы II, III ст., медалью «За отвагу». (Селемджинский р-н, п. Стойба)

СИДОРЕНКО Петр Семенович, родился в 1924 г. в с. Подоловка Завитинского р-на Амурской обл. Призван Бурейским РВК Амурской обл. Участвовал в Великой Отечественной войне 1941-1945 гг. в составе 5 гв. отдельного мотоциклетного полка 2 гв. танковой армии, гв. рядовой, пулеметчик. Награжден орденами Отечественной войны II ст. (1985 г.), Славы II, III ст., медалями «За отвагу» (дважды), «За победу над Германией», юбилейными.

СИДОРЕНКО Степан Васильевич, родился в 1907 г. в с. Подоловка Завитинского р-на Амурской обл. Участвовал в Великой Отечественной войне 1941-1945 гг. Награжден орденом Отечественной войны II ст. (1985 г.), медалями юбилейными.

СИДОРИН Михаил Петрович, родился в 1917 г. в с. Ново-Воскресеновка Шимановского р-на Амурской обл. Участвовал в Великой Отечественной войне 1941-1945 гг. Награжден орденом Отечественной войны II ст. (1985 г.), медалями юбилейными.

СИДОРОВ Андрей Алексеевич, родился в 1914 г. Призван в 1941 г. Свободненским РВК Амурской обл. Участвовал в войне с Японией 09.08. – 03.09.1945 г. в составе 112 стрелкового полка 190 стрелковой дивизии 5 армии 1 Дальневосточного фронта, рядовой, сапер. Награжден медалями «За боевые заслуги», «За победу над Японией».

СИДОРОВ Владимир Георгиевич, родился в 1926 г. в с. Беловеное Пировского р-на Красноярского края. Призван 15.12.1943 г. Больше-Муртинским РВК Красноярского края. Участвовал в Великой Отечественной войне 1941-1945 гг. в составе 210 гв. стрелкового полка 71 гв. стрелковой дивизии Ленинградского, 1 Прибалтийского фронтов, рядовой, стрелок. Был трижды ранен, в т. ч. тяжело. Награжден орденом Красной Звезды, медалями «За боевые заслуги», «За победу над Германией», юбилейными. (Бурейский р-н)

СИДОРОВ Гаврил Ефимович, родился в 1906 г. в д. Токташево Козловского р-на Чувашской АССР. Призван в 1942 г. Шимановским РВК Амурской обл. Участвовал в войне с Японией 09.08. - 03.09.1945 г. в составе 505 стрелкового полка 393 стрелковой дивизии 25 армии 1 Дальневосточного фронта, ефрейтор, пом. ком. отделения роты ПТР. Награжден медалью «За боевые заслуги».

СИДОРОВ Иван Ефимович, родился 20.01.1925 г. в с. Н-Грайворонка Октябрьского р-на Курской обл. Участвовал в Великой Отечественной войне 1941-1945 гг. в составе 153 гв. стрелковой дивизии 2 Белорусского фронта. Награжден орденом Отечественной войны II ст. (1985 г.), медалями «За отвагу», «За боевые заслуги», «За победу над Германией», юбилейными. (Бурейский р-н)

СИДОРОВ Николай Алексеевич, родился в 1909 г. Призван в 1942 г. Сковородинским РВК Амурской обл. Участвовал в войне с Японией 09.08. - 03.09.1945 г. в составе 488 стрелкового полка 363 стрелковой дивизии 35 армии 1 Дальневосточного фронта, ст. сержант, старшина 9 стр. роты. Награжден медалью «За боевые заслуги».

СИДОРОВ Моисей Филиппович, родился 27.08.1914 г. в Завитинском р-не Амурской обл. Участвовал в Великой Отечественной войне 1941-1945 гг. в составе 622-го стрелкового полка 124-й стрелковой дивизии Сталинградского фронта. Рядовой. Был ранен, комиссован. Инвалид войны. Умер 22.12.1975 года. (пгт. Прогресс)

СИДОРОВ Роман Федулович, родился в 1914 г. Участвовал в Великой Отечественной войне 1941-1945 гг. в составе 344 отдельного армейского батальона связи. Ст. сержант, старшина роты. Был ранен. (пгт. Прогресс)

СИДЯКИН Григорий Афанасьевич, родился в 1909 г. в с. Ново-Слободка Рыльского р-на Курской обл. Призван 10.09.1941 г. Тамбовским РВК Амурской обл. Участвовал в Великой Отечественной войне 19412-1945 гг. в составе 188 гв. артиллерийского полка 85 гв. стрелковой дивизии Западного, Ленинградского фронтов, гв. ефрейтор, тракторный механик 3 батареи, орудийный номер. Был трижды ранен. Награжден медалями «За отвагу», «За боевые заслуги». Умер в 1969 г. (Константиновский р-н)

СИЗОВА (КЛЕНИНА) Анна Дмитриевна, родился В 1921 г. в Издешковском р-не Смоленской обл. Призвана 11.07.1943 г. Издешковским РВК. Участвовала в Великой Отечественной войне 1941-1945 гг. в составе 96 отдельного медико-санитарного батальона 15 стрелковой дивизии 65 армии 1 Белорусского фронта, сержант, санитар-носильщик эвакотранспортного взвода. Награждена медалями «За боевые заслуги» (дважды). (Тамбовский р-н, с. Раздольное)

СИЗОВ Василий Яковлевич, родился в 1923 г. в с. Райчиха Михайловского р-на Амурской обл. Призван в 1942 г. Бурейским РВК Амурской обл. Участвовал в войне с Японией 09.08. 03.09.1945 г. в составе 451 минометного полка 52 отдельной минометной бригады 1 Дальневосточного фронта, рядовой, шофер артполка. Награжден орденом Отечественной войны II ст. (1985 г.), медалями «За боевые заслуги», юбилейными.

СИЗОНЕНКО Алексей Абрамович, родился 01.01.1918 г. в с. Ерковцы Ивановского р-на Амурской обл. Призван в сентябре 1939 г. Белогорским РВК Амурской обл. Участвовал в Великой Отечественной войне 1941-1945 гг. в составе 1028 стрелкового полка, ст. сержант, ком. 120 мм миномета. Был дважды ранен. Награжден орденами Отечественной войны II ст. (1985 г.), Славы III ст., медалями «За освобождение Варшавы», «За взятие Берлина», «За победу над Германией», юбилейными. (пгт. Прогресс)

СИЗЫХ Петр Степанович, родился в 1912 г. в с. Тулюшка Куйтунского р-на Иркутской обл. Призван в 1941 г. Тамбовским РВК Амурской обл. из с. Новоалександровка. Участвовал в Великой Отечественной войне 1941-1945 гг. в составе 5 отдельного мото-понтонного мостового батальона 1 Белорусского фронта, ст. сержант, ком. отделения. Награжден медалями «За отвагу», «За оборону Сталинграда». (Тамбовский р-н, с. Новоалександровка)

СИКОРЕНКО Петр Андреевич, родился в 1910 г. в с. Сапроново Мазановского р-на Амурской обл. Призван в июне 1941 г. Хабаровским РВК Хабаровского края. Участвовал в Великой Отечественной войне 1941-1945 гг. в составе 1624 зенитного артиллерийского полка 9 гв. стрелковой дивизии 4 ударной армии Западного, Юго-Западного, Калининского, Прибалтийского фронтов, гв. ефрейтор, орудийный номер. Награжден орденами Отечественной войны II ст. (1985 г.), Красной Звезды, медалями «За отвагу», «За боевые заслуги», «За победу над Германией», юбилейными.

СИЛАКОВ Кузьма Степанович, родился в 1908 г. в с. Осмонь Дмитровского р-на Орловской обл. Участвовал в Великой Отечественной войне 1941-1945 гг. в составе 300 отдельного саперного батальона 179 стрелковой дивизии 43 армии Калининского фронта, ефрейтор, ком. саперного отделения. Награжден орденами Отечественной войны II ст. (1985 г.), Красной Звезды, медалями «За победу над Германией», юбилейными. Умер в 1996 г. (Мазановский р-н, с. Новороссийка)

СИЛЕВСКИЙ Андрей Николаевич, родился в 1927 г. в с. Михайловка Мазановского р-на Амурской обл. Участвовал в войне с Японией 09.08. – 03.09.1945 г. в составе 553 стрелкового полка 345 стрелковой дивизии 1 Дальневосточного фронта, рядовой, стрелок. Награжден орденом Отечественной войны II ст. (1985 г.), медалями «За победу над Японией», юбилейными. Умер в 1988 г. (Мазановский р-н, с. Молчаново)

СИЛИЧ Николай Александрович, родился в 1925 г. Призван в 1943 г. Магдагачинским РВК Амурской обл. Участвовал в войне с Японией 09.08. - 03.09.1945 г. в составе 451 минометного полка 52 отдельной минометной бригады 1 Дальневосточного фронта, рядовой, шофер 4 батареи. Награжден медалью «За боевые заслуги».

СИЛУЯНОВ Владимир Дмитриевич, родился 19.01.1927 г. в с. Алексеевка Магдагачинского р-на Амурской обл. Участвовал в войне с Японией 09.08. - 03.09.1945 г. в составе 3 бригады речных кораблей Амурской Краснознаменной флотилии. Награжден орденом Отечественной войны II ст. (1985 г.), юбилейными медалями. (Бурейский р-н)

СИМАКОВ Иван Григорьевич, родился в 1922 г. в с. Бешпагир Грачевского р-на Ставропольского края. Призван в 1941 г. Ивановским РВК Амурской обл. Участвовал в войне с Японией 09.08. - 03.09.1945 г. в составе 183 минометного полка РГК 15 армии 2 Дальневосточного фронта, мл. сержант, ком. миномета 2 батареи. Награжден орденом Отечественной войны II ст. (1985 г.), медалями «За боевые заслуги», юбилейными.

СИМАНОВИЧ Виктор Александрович, родился в 1918 г. в п. Майский Мазановского р-на Амурской обл. Призван в 1939 г. Мазановским РВК. Участвовал в Великой Отечественной войне 1941-1945 гг. в составе 2 авиационной эскадрильи 11 авиационного полка 3 отдельной авиационной дивизии связи Калининского, Северо-Западного, Карельского, Южного фронтов, ст. сержант, бортовой стрелок, авиамоторист. Был тяжело ранен во время воздушного боя. Награжден орденами Отечественной войны I ст. (1985 г.), Красной Звезды, медалями «За победу над Германией», юбилейными.

СИМАНОВСКИЙ Григорий Иванович, родился в 1925 г. в с. Молчаново Мазановского р-на Амурской обл. Призван 10.11.1943 г. Серышевским РВК Амурской обл. Участвовал в Великой Отечественной войне 1941-1945 гг. в составе 1073 стрелкового полка 316 стрелковой дивизии 27 армии 1, 2 Украинских фронтов, мл. лейтенант, ком. взвода 2 стр. роты. Был дважды ранен. Награжден орденами Отечественной войны I ст. (1985 г.), Красной Звезды, Александра Невского, медалями «За боевые заслуги», «За победу над Германией», юбилейными.

СИМАНУШКИН Александр Ильич, родился в 1911 г. в пос. Майский Мазановского р-на Амурской обл. Призван 01.01.1943 г. Мазановским РВК из п. Майский. Участвовал в войне с Японией 09.08. - 03.09.1945 г. в составе 198 кавалерийского полка 84 отдельной кавалерийской дивизии 1 Дальневосточного фронта, рядовой, минометчик. Награжден орденом Отечественной войны II ст. (1985 г.), медалями «За победу над Японией», юбилейными.

СИМАНУШКИН Анатолий Павлович, родился в 1926 г. в с. Кулашино Окуловского р-на Новгородской обл. Призван 10.11.1943 г. Мазановским РВК Амурской обл. из п. Норск. Участвовал в Великой Отечественной войне 1941-1945 гг. Рядовой. Награжден орденом Отечественной войны II ст. (1985 г.), медалями юбилейными.

СИМОНЕНКО Владимир Федорович, родился в 1926 г. Призван в 1943 г. Октябрьским РВК Амурской обл. Участвовал в войне с Японией 09.08. - 03.09.1945 г. в составе 316 стрелкового полка 187 стрелковой дивизии 1 Дальневосточного фронта, рядовой, санитар 1 стр. роты. Награжден медалью «За отвагу». (пгт. Прогресс)

СИМОНЕНКО Иван Андреевич, родился 10.05.1924 г. в с. Варваровка Октябрьского р-на Амурской обл. Призван 24.08.1942 г. Октябрьским РВК. Участвовал в войне с Японией 09.08. - 03.09.1945 г. в составе 72 полка войск МВД, ефрейтор, стрелок. Награжден медалями «За победу над Германией», «За победу над Японией», юбилейными. Умер 04.07.2001 г. (Октябрьский р-н)

СИМОНОВ Вячеслав Глебович, родился в 1926 г. Призван 20.12.1943 г. Мазановским РВК Амурской обл. из с. Новокиевский Увал. Участвовал в Великой Отечественной войне 1941-1945 гг. Рядовой. Награжден орденом Отечественной войны II ст. (1985 г.), медалями юбилейными.

СИМОНОВ Павел Никитович, родился в 1911 г. в с. Мастюрино Коротоякского р-на Воронежской обл. Призван в 1942 г. Ивановским РВК Амурской обл. Участвовал в войне с Японией 09.08. - 03.09.1945 г. в составе 499 стрелкового полка 388 стрелковой дивизии 15 армии 2 Дальневосточного фронта, ефрейтор, ст. телеграфист взвода связи 2 стр. батальона. Награжден орденом Отечественной войны II ст. (1985 г.), медалями «За боевые заслуги», юбилейными.

СИМОНУШКИН Михаил Ильич, родился в 1924 г. Призван Мазановским РВК. Участвовал в войне с Японией 09.08. - 03.09.1945 г. в составе 343 отдельной разведывательной роты 255 стрелковой дивизии 15 армии 2 Дальневосточного фронта, мл. сержант, ком. отделения. Награжден медалями «За отвагу», «За победу над Японией».

СИНГАЕВСКИЙ Григорий Иосифович, родился в 1924 г. Призван 25.08.1942 г. Мазановским РВК Амурской обл. из с. Новокиевский Увал. Участвовал в войне с Японией 09.08. 03.09.1945 г. в составе 75 отдельного артиллерийского дивизиона Сучанского сектора Береговой обороны Владивостокского морского оборонительного района Тихоокеанского флота, ст. матрос, ком. отделения рулевых. Награжден медалью «За победу над Японией».

СИНЕВИЧ Иван Борисович, родился в 1910 г. в д. Борки Дзержинского р-на Минской обл. Белорусской ССР. Призван в 1941 г. Мазановским РВК Амурской обл. Участвовал в войне с Японией 09.08. - 03.09.1945 г. в составе 15 отдельной роты аэрофотослужбы 18 авиационного корпуса 10 воздушной армии 2 Дальневосточного фронта, мл. сержант, шофер-электромеханик. Награжден медалями «За боевые заслуги», «За победу над Японией».

СИНЕЛЬНИКОВ Василий Григорьевич, родился в 1915 г. в с. Лебедино Мазановского р-на Амурской обл. Участвовал в Великой От-

ечественной войне 1941-1945 гг. Награжден орденом Отечественной войны II ст. (1985 г.), медалями юбилейными.

СИНЕЛЬНИКОВ Григорий Григорьевич, родился в 1926 г. в с. Лебедино Мазановского р-на Амурской обл. Призван в 1943 г. Мазановским РВК. Участвовал в войне с Японией 09.08. - 03.09.1945 г. в составе 97 стрелкового полка 187 стрелковой дивизии 17 стрелкового корпуса 25 армии 1 Дальневосточного фронта, рядовой, стрелок 2 стр. роты. Награжден орденом Отечественной войны II ст. (1985 г.), медалями «За отвагу», юбилейными.

СИНЕЛЬНИКОВ Григорий Евтихович, родился в 1915 г. Призван 20.03.1942 г. Мазановским РВК Амурской обл. из с. Граматуха. Участвовал в Великой Отечественной войне 1941-1945 гг. в составе отдельной разведывательной роты 30 отдельной гв. тяжелой танковой бригады 3 Белорусского фронта, рядовой, автоматчик. Был ранен. Награжден медалями «За боевые заслуги», «За взятие Кенигсберга», «За победу над Германией».

СИНЕЛЬНИКОВ Михаил Евтихович, родился 15.03.1912 г. в с. Граматуха Мазановского р-на Амурской обл. Призван 20.03.1942 г. Мазановским РВК. Участвовал в Великой Отечественной войне 1941-1945 гг. в составе 30 отдельной гв. тяжелой танковой бригады 2 ударной армии 2 Белорусского фронта, гв. рядовой. Участвовал в войне с Японией 09.08. - 03.09.1945 г. в составе 886 эвакогоспиталя. Рядовой, кладовщик. Награжден орденом Отечественной войны II ст. (1985 г.), медалями «За освобождение Варшавы», «За победу над Германией», «За победу над Японией», юбилейными. (Селемджинский р-н, п. Стойба)

СИНЕЦКАЯ Вера Фадеевна, родилась в 1924 г. в с. Орловка Константиновского р-на Амурской обл. Участвовала в войне с Японией 09.08. - 03.09.1945 г. Сержант, медсестра. Награждена орденом Отечественной войны II ст. (1985г.), медалями юбилейными.

СИНЕЦКИЙ Василий Иванович, родился в 1920 г. в с. Константиновка Константиновского р-на Амурской обл. Участвовал в Великой Отечественной войне 1941-1945 гг. Сержант. Награжден орденом Отечественной войны II ст. (1985 г.), медалями юбилейными. (Константиновский р-н)

СИНИЦКИЙ Григорий Дмитриевич, родился в 1909 г. в с. Красноярово Мазановского р-на Амурской обл. Участвовал в Великой Отечественной войне 1941-1945 гг. Награжден орденом Отечественной войны II ст. (1985 г.), медалями юбилейными.

СИНИЦКИЙ Григорий Игнатьевич, родился в 1912 г. в с. Красноярово Мазановского р-на Амурской обл. Призван в ноябре 1940 г. Серышевским РВК Амурской обл. Участвовал в войне с Японией 09.08. - 03.09.1945 г. в составе 183 стрелкового полка 35 стрелковой дивизии 5 стрелкового корпуса 2 Дальневосточного фронта, мл. сержант, зам. ком. отделения. Награжден орденом Отечественной войны II ст. (1985 г.), медалями «За боевые заслуги», «За победу над Японией», юбилейными.

СИНИЦЫН Петр Васильевич, родился 01.01.1918 г. в с. Новоалександровка Тамбовского р-на Амурской обл. Участвовал в Великой Отечественной войне 1941-1945 гг. Награжден орденом Отечественной войны II ст. (1985 г.), медалями юбилейными.

СИНИЦЫН Федор Иванович, родился в 1911 г. в с. Молчаново Мазановского р-на Амурской обл. Участвовал в Великой Отечественной войне 1941-1945 гг. Награжден орденом Отечественной войны II ст. (1985 г.), медалями юбилейными.

СИНИЧУК Василий Васильевич, родился в 1921 г. в с. Поповка Мазановского р-на Амурской обл. Призван 16.09.1941 г. Серышевским РВК Амурской обл. Участвовал в Великой Отечественной войне 1941-1945 гг. в составе 97 гв. стрелкового полка 31 гв. стрелковой дивизии Западного фронта, гв. мл. сержант, ком. отделения 2 минометной роты. Участник Курской битвы. Был ранен. Инвалид войны. Награжден орденом Отечественной войны I ст. (1985 г.), медалями «За отвагу», «За победу над Германией», юбилейными. (Мазановский р-н, с. Поповка)

СИНИЧУК Захар Александрович, родился в 1910 г. в с. Новая Умань Мазановского р-на Амурской обл. Призван 20.03.1942 г. Мазановским РВК. Участвовал в Великой Отечественной войне 1941-1945 гг. в составе 2 отдельного тяжелого понтонного полка, рядовой, понтонер. Награжден орденом Отечественной войны II ст. (1985 г.), медалями «За победу над Германией», юбилейными. Умер в 1987 г . (Мазановский р-н, с. Сохатино)

СИНЮКОВ Валентин Васильевич, родился в 1921 г. в г. Благовещенске Амурской обл. Участвовал в войне с Японией 09.08. - 03.09.1945 г. в составе 253 военного авиационного склада 2 Дальневосточного фронта, капитан. Награжден орденом Отечественной войны II ст. (1985 г.), медалями «За победу над Германией», «За победу над Японией», юбилейными. (Мазановский р-н, с. Новокиевский Увал)

СИНЮШКО Петр Адамович, родился в 1924 г. в с. Суслици Барановского р-на Житомирской обл. Украинской ССР. Призван 25.08.1942 г. Мазановским РВК Амурской обл. из с. Каничи. Участвовал в войне с Японией 09.08. - 03.09.1945 г. в составе 52 отдельного артиллерийского дивизиона Сучанского сектора Береговой обороны Владивостокского морского оборонительного района Тихоокеанского флота, матрос. Награжден орденом Отечественной войны II ст. (1985 г.), медалями «За победу над Японией», юбилейными.

СИНЯВСКИЙ Иван Яковлевич, родился в 1918 г. в с. Сосновка Баевского р-на Алтайского края. Призван в 1940 г. Сковородинским РВК Амурской обл. Участвовал в войне с Японией 09.08. - 03.09.1945 г. в составе 157 стрелкового полка 22 стрелковой дивизии 1 Краснознаменной армии 1 Дальневосточного фронта, мл. сержант, ком. орудия 5 батареи. Награжден орденом Отечественной войны II ст. (1985 г.), медалями «За отвагу», юбилейными.

СИНЯК Николай Давыдович, родился в 1919 г. Призван 23.08.1942 г. Мазановским РВК Амурской обл. из с. Белоярово. Участвовал в войне с Японией 09.08. - 03.09.1945 г. в составе 1042 стрелкового полка 2 Дальневосточного фронта, рядовой. Награжден медалями «За победу над Японией», юбилейными. Умер 09.01.1995 г. (Свободненский р-н)

СИНЯК Петр Давыдович, родился в 1927 г. в п. Крапивня Володарско-Волынского р-на Житомирской обл. Украинской ССР. Призван 27.11.1944 г. Мазановским РВК Амурской обл. из с. Белоярово. Участвовал в войне с Японией 09.08. - 03.09.1945 г. в составе 72 полка войск НКВД по охране железных дорог. Рядовой, стрелок. Награжден медалями «За победу над Германией», «За победу над Японией», юбилейными. Проживал в (Мазановский р-н, с. Белоярово)

СИРЕНКО Егор Романович, родился 25.03.1926 г. в с. Свободное Бурейского р-на Амурской обл. Призван Бурейским РВК. Участвовал в войне с Японией 09.08. - 03.09.1945 г. Награжден орденом Отечественной войны II ст. (1985 г.), медалями «За победу над Японией», юбилейными. (п. Ново-Райчихинск)

СИРЕНКО Николай Андреевич, родился в 1918 г. в с. Каменка Ромненского р-на Амурской обл. Участвовал в Великой Отечественной войне 1941-1945 гг. Награжден орденом Отечественной войны II ст. (1985 г.). (пгт. Прогресс)

СИПИРИН Марк Пимонович, родился в 1920 г. в с. Дмитриевка Мазановского р-на Амурской обл. Призван 27.10.1942 г. Мазановским РВК из с. Каничи. Участвовал в Великой Отечественной войне 1941-1945 гг. в составе 87 железнодорожного батальона, рядовой, писарь. Награжден орденом Отечественной войны II ст. (1985 г.), медалями «За освобождение Варшавы», «За победу над Германией», юбилейными. (Мазановский р-н, с. Сапроново)

СИПИРИН Степан Пимонович, родился в 1924 г. Призван 25.08.1942 г. Мазановским РВК Амурской обл. из с. Каничи. Участвовал в войне с Японией 09.08. 03.09.1945 г. в составе 203 отдельной местной стрелковой роты Сучанского сектора Береговой обороны Тихоокеанского флота, рядовой. Награжден медалью «За победу над Японией».

СИРЕНКО Николай Андреевич, родился в 1918 г. в с. Каменовка Ромненского р-на Амурской обл. Участвовал в Великой Отечественной войне 1941-1945 гг. в составе 186 минометного полка, рядовой. Награжден орденом Отечественной войны II ст. (1985 г.), медалями юбилейными. (пгт. Прогресс)

СИРОТЕНКО Василий Филиппович, родился в 1907 г. Призван 17.01.1944 г. Свободненским РВК Амурской обл. Участвовал в Великой Отечественной войне 1941-1945 гг. в составе 53 отдельной штрафной стрелковой роты, рядовой. Был дважды ранен, комиссован. Награжден медалью «За победу над Германией».

СИРОТЕНКО Демьян Михайлович, родился в 1925 г. в с. Фроловка Серышевского р-на Амурской обл. Призван в 1942 г. Серышевским РВК. Участвовал в войне с Японией 09.08. - 03.09.1945 г. в составе 639 стрелкового полка 231 стрелковой дивизии 1 Краснознаменной армии 1 Дальневосточного фронта, рядовой, снайпер 6 стр. роты. Награжден медалями «За отвагу», «За боевые заслуги».

СИРОТКИН Александр Романович, родился в 1915 г. Призван 26.07.1941 г. Мазановским РВК Амурской обл. из с. Угловое. Участвовал в Великой Отечественной войне 1941-1945 гг. в составе 213 гв. стрелкового полка 71 гв. стрелковой дивизии Воронежского фронта, гв. рядовой, ком. отделения 2 автоматной роты. Участник Курской битвы. Награжден медалью «За отвагу».

СИРОТОВ Александр Владимирович, родился в 1908 г. Призван в 1942 г. Мазановским РВК Амурской обл. Участвовал в Великой Отечественной войне 1941-1945 гг. в составе 197 гв. стрелкового полка 64 гв. стрелковой дивизии 60 армии 1 Украинского фронта, гв. старшина, старшина 3 пулеметной роты. Был дважды ранен. Награжден медалью «За отвагу».

СИСМЕЙ Григорий Александрович, родился в 1901 г. Призван 26.02.1943 г. Мазановским РВК Амурской обл. из с. Сапроново. Участвовал в Великой Отечественной войне 1941-1945 гг. в составе 158 тяжелой гаубичной артиллерийской дивизии прорыва РГК 3 Белорусского фронта, рядовой, орудийный номер 1 батареи. Награжден медалями «За боевые заслуги», «За взятие Кенигсберга», «За победу над Германией», «За доблестный труд в Великой Отечественной войне», юбилейными.

СИСМЕЙ Владимир Григорьевич, родился в 1926 г. в с. Сапроново Мазановского р-на Амурской обл. Призван 13.11.1943 г. Мазановским РВК из с. Сапроново. Участвовал в войне с Японией 09.08. – 03.09.1945 г. Рядовой. Награжден орденом Отечественной войны II ст. (1985 г.), медалями «За победу над Японией», юбилейными.

СИТЕНКО Александр Васильевич, родился в 1926 г. Призван 10.11.1943 г. Бурейским РВК Амурской обл. Участвовал в войне с Японией 09.08. - 03.09.1945 г. в составе 316 стрелкового полка 187 стрелковой дивизии 1 Краснознаменной армии 1 Дальневосточного фронта, рядовой, пулеметчик. Был ранен, комиссован. Инвалид войны. Награжден медалью «За победу над Японией».

СИТНИКОВ Георгий Константинович, родился 14.02.1914 г. в с. Жариково Гродековского р-на Приморского края. Призван 15.10.1937 г. Владивостокским ОВК. Участвовал в войне с Японией 09.08. - 03.09.1945 г. в составе 115 батальона аэродромного обеспечения 12 воздушной армии Забайкальского фронта, мл. лейтенант, пом. начальника отдела продснабжения. Награжден медалью «За победу над Японией». (г. Благовещенск)

СИТУН Георгий Тимофеевич, родился в 1921 г. в с. Среднебелое Ивановского р-на Амурской обл. Призван в 1943 г. Свободненским РВК Амурской обл. Участвовал в войне с Японией 09.08. - 03.09.1945 г. в составе 316 стрелкового полка 187 стрелковой дивизии 1 Дальневосточного фронта, сержант, ком. отд. 6 стр. роты. Награжден медалью «За отвагу».

СИТУН Денис Тимофеевич, родился в 1903 г. в с. Среднебелое Ивановского р-на Амурской обл. Призван 23.10.1942 г. Ивановским РВК Амурской обл. Участвовал в Великой Отечественной войне 1941-1945 гг. в составе 90 железнодорожного восстановительного батальона, рядовой, мостовик. Награжден орденом Красной Звезды, медалями «За боевые заслуги», «За победу над Германией». Умер в 1976 г. (г. Райчихинск)

СИТУН Иван Денисович, родился 14.09.1924 г. в с. Среднебелое Ивановского р-на Амурской обл. Призван 15.12.1942 г. Ивановским РВК Амурской обл. Участвовал в войне с Японией 09.08. - 03.09.1945 г. в составе 12 отдельной роты химической разведки 2 Дальневосточного фронта, рядовой, командир дегазационной машины. Награжден Орденом Отечественной войны II ст. (1985 г.), медалями «За победу над Японией», юбилейными. Умер в 1999 г. (г. Райчихинск)

СИШИНЯК Леонтий Акимович, родился в 1910 г. Призван в 1941 г. Серышевским РВК Амурской обл. Участвовал в Великой Отечественной войне 1941-1945 гг. в составе 313 гв. стрелкового полка 110 гв. стрелковой дивизии 2 Украинского фронта, гв. рядовой, ездовой 76 мм орудия. Освобождал Венгрию. Награжден медалями «За отвагу», «За боевые заслуги».

СИЮТКИН Исаак Федорович, родился в 1915 г. в Усть-Ишимском р-не Омской обл. Призван в декабре 1942 г. Бурейским РВК Амурской обл. Участвовал в войне с Японией 09.08. - 03.09.1945 г. в составе 219 стрелкового полка 396 стрелковой дивизии 2 Краснознаменной армии 2 Дальневосточного фронта, ст. сержант, орудийный мастер 3 дивизиона. Награжден медалью «За боевые заслуги».

СИЯНОВ Иван Алексеевич, родился в 1923 г. в с. Сергеевка Благовещенского р-на Амурской обл. Призван 09.03.1942 г. Шимановским РВК Амурской обл. Участвовал в Великой Отечественной войне 1941-1945 гг. Награжден орденом Отечественной войны II ст. (1985 г.), медалями юбилейными.

СКАБЕЛКИН Тимофей Сергеевич, родился в 1915 г. Участвовал в Великой Отечественной войне 1941-1945 гг. Награжден медалями «За отвагу», «За победу над Германией». Умер 05.03.1948 г. (Константиновский р-н)

СКАЗКИН Захар Иванович, родился в 1918 г. Призван 09.03.1942 г. Мазановским РВК Амурской обл. из п. Майский. Участвовал в Великой Отечественной войне 1941-1945 гг. Рядовой. Награжден орденом Отечественной войны II ст. (1985 г.), медалями юбилейными.

СКАКУН Иван Петрович, родился в 1902 г. в х. Гайдуков Глинского р-на Сумской обл. Украинской ССР. Призван 20.02.1942 г. Мазановским РВК Амурской обл. из с. Маргаритовка. Участвовал в Великой Отечественной войне 1941-1945 гг. в составе 198 стрелкового полка 68 (она же 96) гв. стрелковой дивизии 64 армии Сталинградского фронта; в составе 388 стрелкового полка 40 армии 1 Украинского фронта, рядовой, ездовой противотанковой батареи. Был тяжело ранен. Награжден медалью «За боевые заслуги».

СКАКУН Иван Степанович, родился 07.05.1917 г. д. Каменец Чашникского р-на Витебской обл. Белорусской ССР. Участвовал в Великой Отечественной войне 1941-1945 гг. Награжден орденом Отечественной войны II ст. (1985 г.), медалями юбилейными.

СКАКУНОВ Борис Андреевич, родился 09.05.1926 г. в г. Благовещенск Амурской обл. Призван 13.11.1943 г. Мазановским РВК Амурской обл. Участвовал в войне с Японией 09.08. – 03.09.1945 г. в составе 99 стрелкового полка 59 стрелковой дивизии 26 стрелкового корпуса 1 Краснознаменной армии 1 Дальневосточного фронта, мл. сержант, стрелок, телеграфист. Награжден орденом Отечественной войны II ст. (1985 г.), медалями «За победу над Японией», юбилейными. Умер 26.09.1991 г. (Мазановский р-н, с Белоярово)

СКАЛА Даниил Игнатьевич, родился в 1910 г. в с. Новая Умань Мазановского р-на Амурской обл. Призван 02.12.1942 г. Бирским РВК Хабаровского края. Участвовал в Великой Отечественной войне 1941-1945 гг. в составе 1816 гв. самоходного артиллерийского полка 7 гв. кавалерийского корпуса Степного, 2, 1 Белорусских фронтов, ефрейтор, шофер транспортного взвода. Участник Курской битвы. Награжден орденом Отечественной войны II ст. (1985 г.), медалями «За отвагу» - двумя, «За боевые заслуги», «За победу над Германией», юбилейными. (Мазановский р-н, с. Мазаново)

СКАЛА Федор Игнатьевич, родился в 1914 г. в с. Новая Умань Мазановского р-на Амурской обл. Призван 24.07.1941 г. Мазановским РВК из с. Мазаново. Участвовал в войне с Японией 09.08. - 03.09.1945 г. в составе 117 отдельного пулеметного батальона 102 укрепрайона 16 армии 2 Дальневосточного фронта, рядовой, катерист. Награжден медалями «За боевые заслуги», «За победу над Японией».

СКИБА Иван Кириллович, родился в 1914 г. в с. Таскино Мазановского р-на Амурской обл. Призван 22.06.1941 г. Ленинским РВК Еврейской АО Хабаровского края. Участвовал в Великой Отечественной войне 1941-1945 гг. в составе 902 стрелкового полка 248 стрелковой дивизии 9 стрелкового корпуса Степного, Сталинградского, 4, 3 Украинских, 1 Белорусского фронтов, сержант, пом. ком. взвода. Был ранен 4 раза, пятый - в Германии. Награжден орденами Отечественной войны II ст. (1945 г.), Красной Звезды.

СКИПЕНКО Василий Федорович, родился в 1917 г. в с. Борисовка Борисовского р-на Харьковской обл. Украинской ССР. Призван в 1938 г. Свободненским РВК Амурской обл. Участвовал в войне с Японией 09.08. - 03.09.1945 г. в составе 158 стрелкового полка 190 стрелковой дивизии 1 Дальневосточного фронта, ст. сержант, ком. орудия 120 мм минометной батареи. Награжден орденом Отечественной войны II ст. (1985 г.), медалями «За боевые заслуги», «За победу над Японией», юбилейными.

СКОБЛИКОВ Иван Васильевич, родился в 1910 г. в с. Ченигово Большереченского р-на Омской обл. Призван в 1941 г. Бурейским РВК Амурской обл. Участвовал в войне с Японией 09.08. - 03.09.1945 г. в составе 11 артиллерийского полка 190 стрелковой дивизии 5 армии 1 Дальневосточного фронта, рядовой взвода ПТО 3 батареи. Награжден медалями «За боевые заслуги», «За победу над Японией».

СКОБЛИКОВ Иван Васильевич, родился в 1912 г. в Балтайском р-не Саратовской обл. Призван в 1941 г. Тамбовским РВК Амурской обл. Участвовал в Великой Отечественной войне 1941-1945 гг. в составе 78 артиллерийского полка 21 стрелковой дивизии 19 армии Карельского, 3 Украинского фронтов, ст. сержант, ст. орудийный мастер. Награжден орденом Отечественной войны II ст. (1985 г.), медалями «За отвагу», «За боевые заслуги», юбилейными.

СКОПА Игнат Михайлович, родился в 1919 г. в с. Зеньковка Константиновского р-на Амурской обл. Призван в 1939 г. Тамбовским РВК Амурской обл. Участвовал в Великой Отечественной войне 1941-1945 гг. в составе 70 отдельной гв. разведывательной роты 68 гв. стрелковой дивизии 30 стрелкового корпуса 26 армии 3 Украинского фронта, гв. мл. лейтенант, ком. взвода. Награжден орденами Отечественной войны II ст. (1985 г.), Красной Звезды (дважды), медалями юбилейными.

СКОРНЯКОВ Григорий Васильевич, родился в 1909 г. Призван 09.03.1942 г. Мазановским РВК Амурской обл. из п. Норск. Участвовал в Великой Отечественной войне 1941-1945 гг. в составе 57 механизированной бригады. Рядовой. Был ранен, комиссован. Награжден медалью «За победу над Германией».

СКОРОБОГАТОВ Иван Саввич, родился в 1918 г. в д. Волковичи Минского р-на Минской обл. Белорусской ССР. Призван 10.07.1941 г. Мазановским РВК Амурской обл. из с. Новороссийка. Участвовал в Великой Отечественной войне 1941-1945 гг. Рядовой. Награжден орденом Отечественной войны II ст. (1985 г.), медалями юбилейными.

СКОРОБОГАТОВ Иван Яковлевич, родился в 1902 г. Призван 20.03.1942 г. Мазановским РВК Амурской обл. из с. Граматуха. Участвовал в Великой Отечественной войне 1941-1945 гг. в составе 631 стрелкового полка 159 стрелковой дивизии 68 армии Западного фронта, рядовой. Был тяжело ранен. Награжден медалью «За победу над Германией».

СКОРОБОГАТОВ Петр Степанович, родился в 1916 г. в с. Зеленогорское Зеленогорского р-на Алтайского края. Призван Сковородинским РВК Амурской обл. Участвовал в войне с Японией 09.08. – 03.09.1945 г. в составе 112 стрелкового полка 190 стрелковой дивизии 5 армии 1 Дальневосточного фронта, рядовой 3 пулеметной роты. Награжден медалью «За отвагу».

СКОРОБРЕХА Александр Иванович, родился в 1913 г. Участвовал в войне с Японией 09.08. - 03.09.1945 г. в составе 175 отдельной зенитно-артиллерийской дивизии, рядовой, тракторист. (Мазановский р-н, с. Богословка)

СКОРОДИН Федор Архипович, родился в 1927 г. в с. Паутовка Мазановского р-на Амурской обл. Участвовал в войне с Японией 09.08. – 03.09.1945 г. Награжден орденом Отечественной войны II ст. (1985 г.), медалями «За победу над Японией», юбилейными.

СКОРОХОД Иван Архипович, родился 22.09.1907 г. в с. Камка Хоменского р-на Черниговской обл. Украинской ССР. Участвовал в Великой Отечественной войне 1941-1945 гг. в составе 502 стрелкового полка 1773 стрелковой дивизии; 57 учебного стрелкового полка 259 стрелковой бригады, рядовой, наводчик ПТР. Награжден орденом Отечественной войны II ст. (1985 г.), медалями «За отвагу», юбилейными. (г. Белогорск)

СКОРОХОД (ЧЕРНЯК) Мария Николаевна, родилась 02.12.1922 г. в п. Норск Мазановского р-на Амурской обл. Призвана Мазановским РВК. Участвовала в войне с Японией 09.08. - 03.09.1945 г. в составе передвижного эвакоприемника № 3. Рядовой, операционная сестра. Награждена медалями «За победу над Японией», «За доблестный труд в Великой Отечественной войне 1941-1945 гг.», юбилейными. (Мазановский р-н, с. Антоновка)

СКОРОХОДОВ Василий Васильевич, родился 20.08.1926 г. в с. Братолюбовка Ромненского р-на Амурской обл. Участвовал в войне с Японией 09.08. – 03.09.1945 г. в составе 1 Дальневосточного фронта, минометчик. Награжден орденом Отечественной войны II ст. (1985 г.), медалями «За победу над Японией», юбилейными. (Бурейский р-н)

СКОТНИКОВ Юрий Павлович, родился в 1925 г. в г. Приволжск Ивановской обл. Призван 11.01.1943 г. Мазановским РВК Амурской обл. Участвовал в Великой Отечественной войне 1941-1945 гг. в составе 478 истребительного противотанкового артиллерийского полка 47 отдельной истребительной противотанковой артиллерийской бригады РГК. Рядовой, орудийный номер. Награжден орденом Отечественной войны II ст. (1985 г.), медалями «За отвагу», «За победу над Германией», юбилейными.

СКОТСКИЙ Петр Васильевич, родился в 1921 г. в с. Родионовка Бурейского р-на Амурской обл. Призван в октябре 1938 г. Бурейским РВК. Участвовал в войне с Японией 09.08. – 03.09.1945 г. в составе 352 стрелкового полка 35 стрелковой дивизии 5 стрелкового корпуса 2 Краснознаменной армии 2 Дальневосточного фронта, ефрейтор, разведчик взвода пешей разведки. Награжден медалью «За боевые заслуги».

СКРЕБКОВ Александр Федорович, родился в 1912 г. в с. Говорово Саватского р-на Пензенской обл. Призван в июне 1941 г. Свободненским РВК Амурской обл. Участвовал в войне с Японией 09.08. – 03.09.1945 г. в составе 499 стрелкового полка 388 стрелковой дивизии 15 армии 2 Дальневосточного фронта, сержант, ком. пулеметного расчета 4 стр. роты. Награжден медалью «За отвагу».

СКРИПКИН Николай Иванович, родился 26.09.1914 г. в с. Верхнебелое Белогорского р-на Амурской обл. Призван 09.07.1941 г. Октябрьским РВК Амурской обл. Участвовал в Великой Отечественной войне 1941-1945 гг. в составе 116 стационарных авиационных мастерских 3 воздушной армии Калининского фронта, рядовой, шофер. Был ранен. Награжден орденом Отечественной войны II ст. (1985 г.), медалями «За отвагу», юбилейными. Умер 19.02.1995 г. (г. Райчихинск)

СКРИПНИК Алексей Васильевич, родился в 1926 г. в Белогорском р-не Амурской обл. Призван в 1943 г. Белогорским РВК. Участвовал в войне с Японией 09.08. – 03.09.1945 г. в составе 97 стрелкового полка 187 стрелковой дивизии 17 стрелкового корпуса 25 армии 1 Дальневосточного фронта, мл. сержант, ком. отделения 4 стр. роты. Награжден медалью «За отвагу».

СКРИПНИК Яков Иванович, родился в 1912 г. в с. Крестовоздвиженка Константиновского р-на Амурской обл. Призван в 1941 г. Тамбовским РВК Амурской обл. Участвовал в войне с Японией 09.08. - 03.09.1945 г. в составе 32 отдельного дивизиона канонерских лодок Зее-Бурейской бригады речных кораблей Краснознаменной Амурской флотилии, ст. краснофлотец, баталер 2 кл. Награжден орденом Отечественной войны II ст. (1985 г.), медалями «За отвагу», юбилейными. Умер в 1999 г. (Константиновский р-н)

СКРИПЧЕНКО Юрий Федорович, родился в 1925 г. в г. Хабаровске Хабаровского края. Призван 13.02.1943 г. Благовещенским ГВК Амурской обл. Участвовал Великой Отечественной войне 1941-1945 гг. в составе 332 гв. стрелкового полка 104 гв. стрелковой дивизии, гв. сержант, ком. отд. 3 стр. батальона. Награжден медалями «За отвагу», «За боевые заслуги».

СКРЯГИН Сергей Яковлевич, родился в 1915 г. Призван в июле 1941 г. Ивановским РВК Амурской обл. Участвовал в Великой Отечественной войне 1941-1945 гг. в составе 242 отдельной автороты подвоза, ком. отделения. Награжден медалями «За боевые заслуги», «За победу над Германией», юбилейными. (Ивановский р-н, с. Правовосточное)

СКУПЧЕНКО Василий Семенович, родился 14.03.1925 г. на участке Михайловский г. Николаевска-на-Амуре. Призван в 1943 г. Участвовал в Великой Отечественной войне 1941-1945 гг. в составе 479 армейского минометного полка РГК 48 армии Центрального, 3 Белорусского фронтов, рядовой, подносчик мин 2 батареи. Участник Курской битвы. Был контужен. Награжден орденом Отечественной войны II ст. (1985 г.), медалями «За боевые заслуги», «За победу над Германией», юбилейными. Умер 16.09.1993 г. (Мазановский р-н, с. Таскино)

СКУПЧЕНКО Дмитрий Семенович, родился в 1920 г. Призван 09.03.1942 г. Мазановским РВК Амурской обл. из п. Норск. Участвовал в Великой Отечественной войне 1941-1945 гг. Рядовой. Награжден орденом Отечественной войны II ст. (1985 г.), медалями юбилейными.

СКУПЧЕНКО Филипп Тимофеевич, родился 01.09.1920 г. в с. Крестовоздвиженка Константиновского р-на Амурской обл. Призван в сентябре 1942 г. Бурейским РВК Амурской обл. Участвовал в Великой Отечественной войне 1941-1945 гг. в составе отдельной зенитно-пулеметной роты 26 гв. стрелковой дивизии 11 Армии 3 Белорусского фронта, гв. мл. сержант, наводчик. Был ранен в 1944 г. Награжден орденами Отечественной войны II ст. (1985 г.), Славы III ст., медалями «За отвагу», «За взятие Кенигсберга», «За победу над Германией», юбилейными. (Бурейский р-н)

СКУРАТОВ Вадим Аркадьевич, родился в 1925 г. в г. Хабаровске Хабаровского края. Призван в 1942 г. Свободненским РВК Амурской обл. Участвовал в войне с Японией 09.08. - 03.09.1945 г. в составе 397 стрелкового полка 365 стрелковой дивизии 1 Краснознаменной армии 1 Дальневосточного фронта, рядовой, снайпер 2 стр. роты. Награжден орденом Отечественной войны II ст. (1985 г.), медалями «За отвагу», юбилейными.

СЛАБОУЗОВ Кирилл Григорьевич, родился в 1913 г. в с. Новая Умань Мазановского р-на Амурской обл. Участвовал в Великой Отечественной войне 1941-1945 гг. Награжден орденом Отечественной войны II ст. (1985 г.), медалями юбилейными.

СЛАВКИН Михаил Феофанович, родился в 1914 г. Призван 25.11.1941 г. Мазановским РВК Амурской обл. из с. Новокиевский Увал. Участвовал в войне с Японией 09.08. - 03.09.1945 г. в составе 991 стрелкового полка 258 стрелковой дивизии 86 стрелкового корпуса 25 армии 1 Дальневосточного фронта, старшина, старшина 3 стр. роты 1 стр. батальона. Награжден медалями «За боевые заслуги», «За победу над Японией».

СЛАСТИХИНА Мария Алексеевна, родилась в 1925 г. в с. Мазаново Мазановского р-на Амурской обл. Участвовала в Великой Отечественной войне 1941-1945 гг. Награждена орденом Отечественной войны II ст. (1985 г.), медалями юбилейными.

СЛАТВИНСКИЙ Василий Сидорович, родился в 1926 г. в с. Алексеевка Мазановского р-на Амурской обл. Призван 15.12.1943 г. Мазановским РВК из с. Сапроново. Участвовал в войне с Японией 09.08. - 03.09.1945 г. Рядовой. Награжден орденом Отечественной войны II ст. (1985 г.), медалями «За победу над Японией», юбилейными.

СЛЕПЕНКОВ Иван Леонтьевич, родился в 1926 г. в с. Паутовка Мазановского р-на Амурской обл. Призван 20.11.1943 г. Мазановским РВК. Участвовал в Великой Отечественной войне 1941-1945 гг. Рядовой. Награжден орденом Отечественной войны II ст. (1985 г.), медалями юбилейными.

СЛЕПЕНКОВ Илларион Леонтьевич, родился в 1906 г. Призван 01.11.1941 г. Мазановским РВК Амурской обл. из с. Паутовка. Участвовал в войне с Японией 09.08. - 03.09.1945 г. в составе 2 отдель-

ного пулеметного батальона 15 пулеметной артиллерийской бригады 36 армии Забайкальского фронта, рядовой. Награжден медалью «За победу над Японией».

СЛЕПКО Николай Михайлович, родился в 1926 г. в с. Федоровка Октябрьского р-на Амурской обл. Призван в 1943 г. Октябрьским РВК. Участвовал в войне с Японией 09.08. - 03.09.1945 г. в составе 97 стрелкового полка 187 стрелковой дивизии 5 армии 1 Дальневосточного фронта, рядовой, санитар 1 стр. роты. Награжден орденом Отечественной войны II ст. (1985 г.), медалями «За боевые заслуги», юбилейными.

СЛЕПЦОВ Аким Денисович, родился в 1909 г. в с. Новоалексеевка Ивановского р-на Амурской обл. Призван 11.03.1942 г. Тындинским РВК Амурской обл. Участвовал в Великой Отечественной войне 1941-1945 гг. в составе 1389 стрелкового полка 96 стрелковой дивизии 64 армии Сталинградского фронта, рядовой. Участник Сталинградской битвы. Был тяжело ранен, комиссован. Инвалид войны. Награжден орденом Отечественной войны I ст. (1985 г.), медалями «За победу над Германией», юбилейными. Умер 13.10.1987 г. (Мазановский р-н, с. Ульма)

СЛЕПЧЕНКО Виктор Никифорович, родился в 1920 г. в с. Новоникольское Свободненского р-на Амурской обл. Призван в 1940 г. Мазановским РВК Амурской обл. Участвовал в Великой Отечественной войне 1941-1945 гг. в составе 31 гв. стрелкового полка 9 гв. стрелковой дивизии 64 армии Сталинградского, Западного, Калининского, Ленинградского фронтов, мл. сержант, ком. отделения роты автоматчиков. Участник Сталинградской битвы. Был ранен. Награжден орденом Отечественной войны II ст. (1985 г.), медалями «За отвагу», «За боевые заслуги», «За победу над Германией», юбилейными.

СЛЕСАРЕНКО Дмитрий Владимирович, родился в 1915 г. Призван в 1942 г. Бурейским РВК Амурской обл. Участвовал в войне с Японией 09.08. - 03.09.1045 г. в составе 477 стрелкового полка 365 стрелковой дивизии 1 Краснознаменной армии 1 Дальневосточного фронта, ефрейтор, радиотелеграфист роты связи. Награжден медалью «За боевые заслуги».

СЛИВКА Григорий Никитович, родился в с. Демьяновка Завитинского р-на Амурской обл. Участвовал в войне с Японией 09.08. - 03.09.1945 г. в составе 112 стрелкового полка 190 стрелковой дивизии 25 армии 1 Дальневосточного фронта, сержант, ком. отделения. Награжден орденами Отечественной войны II ст. (1985 г.), Славы III ст. (1955 г.), медалями «За победу над Германией», «За победу над Японией», юбилейными.

СЛИВКОВ Дмитрий Васильевич, родился в 1924 г. в с. Знаменко Сергиевского р-на Куйбышевской обл. Призван 14.08.1942 г. Мазановским РВК Амурской обл. Участвовал в Великой Отечественной войне 1941-1945 гг. в составе отдельной моторизованной инженерной разведывательной роты 6 горно-инженерной саперной бригады РГК. Рядовой, сапер-разведчик. Награжден орденами Отечественной войны I ст. (1985 г.), Красной Звезды, медалями «За отвагу», юбилейными.

СЛИХНОВ Иван Кузьмич, родился 20.09.1914 г. Призван в июне 1941 г. Свободненским РВК. Участвовал в Великой Отечественной войне 1941-1945 гг. в составе 1101 стрелкового полка, рядовой, стрелок. Был тяжело ранен, в 1944 г. комиссован по ранению. Награжден медалями «За отвагу», «За победу над Германией», юбилейными. (Сковородинский р-н, с. Джалинда)

СЛОБОДЕНЮК Александр Иванович, родился в 1904 г. в с. Путятино Мазановского р-на Амурской обл. Призван 09.03.1942 г. Мазановским РВК. Участвовал в Великой Отечественной войне 1941-1945 гг. Рядовой. Награжден орденом Отечественной войны II ст. (1985 г.), медалями юбилейными.

СЛОБОДЕНЮК Дмитрий Ефимович, родился в 1914 г. в с. Путятино Мазановского р-на Амурской обл. Призван 25.07.1941 г. Мазановским РВК из с. Новокиевский Увал. Участвовал в Великой Отечественной войне 1941-1945 гг. в составе 261 артиллерийского полка 197 стрелковой дивизии 3 армии 1 Украинского фронта, рядовой, телефонист 3 дивизиона. Награжден орденом Красной Звезды, медалями «За отвагу», «За взятие Варшавы», «За взятие Берлина», «За освобождение Праги», «За победу над Германией», юбилейными. Умер в 1985 г. (Мазановский р-н, с. Путятино)

СЛОБОДЕНЮК Иван Ефимович, родился 01.01.1911 г. в д. Липовка Кизнерского р-на Удмуртской АССР. Призван 24.07.1941 г. Мазановским РВК Амурской обл. из с. Новокиевский Увал. Участвовал в Великой Отечественной войне 1941-1945 гг. в составе 3 отдельного мотопонтонного мостового батальона Юго-Западного фронта, ефрейтор, понтонер. Форсировал реки Северный Донец, Оскол, Дон, Десна, Днепр, Турия, Западный Буг, Висла, Тилица, Одер и канал между р. Одером и р. Эльбой. Награжден орденами Отечественной войны II ст. (1985 г.), Красной Звезды, медалями «За боевые заслуги», «За оборону Сталинграда», «За победу над Германией», юбилейными. Умер 08.07.1987 г. (Мазановский р-н, с. Путятино)

СЛОБОДСКОЙ Василий Мануилович, родился в 1915 г. в с. Христиновка Мазановского р-на Амурской обл. Участвовал в Великой Отечественной войне 1941-1945 гг. Награжден орденом Отечественной войны II ст. (1985 г.), медалями юбилейными.

СЛОБОДЧИКОВ Владимир Родионович, родился 18.06.1917 г. в с. Заковряжино Сузунского р-на Новосибирской обл. Призван 20.05.1939 г. Бухарским РВК Узбекской ССР. Участвовал в войне с Японией 09.08. - 03.09.1945 г. в составе 6 отдельного стрелкового батальона, ефрейтор, стрелок. Награжден медалями «За победу над Японией», юбилейными. (Селемджинский р-н, с. Коболдо)

СЛОБОДЧИКОВ Григорий Данилович, родился в 1916 г. в с. Новоалексеевка Ивановского р-на Амурской обл. Призван в 1941 г. Ухтинским РВК Коми АССР. Участвовал в Великой Отечественной войне 1941-1945 гг. в составе 454 стрелкового полка 100 стрелковой дивизии 40 армии Воронежского фронта, рядовой, автоматчик. Был тяжело ранен, комиссован. Награжден медалями «За боевые заслуги», «За победу над Германией». (Мазановский р-н)

СЛОБОДЯН Василий Илларионович, родился в 1922 г. в с. Верное Серышевского р-на Амурской обл. Призван в 1941 г. Серышевским РВК. Участвовал в Великой Отечественной войне 1941-1945 гг. в составе 208 гв. стрелкового полка 69 стрелковой дивизии Сталинградского фронта, гв. сержант. Награжден орденом Отечественной войны I ст. (1985 г.), медалями «За отвагу», «За оборону Сталинграда», юбилейными. (Серышевский р-н)

СЛОБОДЯН Василий Филимонович, родился в 1917 г. в с. Христиновка Мазановского р-на Амурской обл. Призван в августе 1942 г. Бирским РВК Еврейской АО Хабаровского края. Участвовал в Великой Отечественной войне 1941-1945 гг. в составе 493 армейского минометного полка 1 Украинского фронта, ст. сержант, почтовый экспедитор. Награжден медалями «За боевые заслуги», «За взятие Будапешта», «За освобождение Праги», «За победу над Германией», юбилейными.

СЛОБОДЯН Иван Филимонович, родился в 1909 г. в с. Христиновка Мазановского р-на Амурской обл. Призван 11.07.1941 г. Мазановским РВК из с. Новокиевский Увал. Участвовал в Великой Отечественной войне 1941-1945 гг. Рядовой. Награжден орденом Отечественной войны II ст. (1985 г.), медалями юбилейными.

СЛЮСАРЕВ Никита Михайлович, родился в 1912 г. в с. Подгорное Подгорненского р-на Воронежской обл. Призван 15.05.1942 г. Мазановским РВК Амурской обл. из п. Ивановский. Участвовал в Великой Отечественной войне 1941-1945 гг. Рядовой. Награжден орденом Отечественной войны II ст. (1985 г.), медалями юбилейными.

СМАГУЛОВ Букабай, родился в 1926 г. в ауле Букабай Урмотюбского р-на Павлодарской обл. Казахской ССР. Призван 08.12.1944 г. Урмотюбским РВК. Участвовал в Великой Отечественной войне 1941-1945 гг. в составе 2-й стрелковой роты 858 стрелкового полка 283 стрелковой дивизии 1 Белорусского фронта, рядовой, наводчик ручного пулемета. Награжден орденом Отечественной войны II ст. (1985 г.), медалями «За отвагу», «За победу над Германией», юбилейными. (Серышевский р-н, с. Украинка)

СМАГЛЮК Алексей Антонович, родился в 1923 г. в с. Новоалександровка Тамбовского р-на Амурской обл. Участвовал в Великой Отечественной войне 1941-1945 гг. Награжден орденом Отечественной войны II ст. (1985 г.), медалями юбилейными.

СМЕТАНИН Николай Михайлович, родился в 1917 г. Призван 11.08.1941 г. Мазановским РВК Амурской обл. из с. Белоярово. Участвовал в Великой Отечественной войне 1941-1945 гг. в составе 120 гв. отдельной разведывательной роты. Дошел до Эльбы. Был ранен. Награжден медалью «За победу над Германией». Умер 27.05.1963 г. (Мазановский р-н, с. Белоярово)

СМИРНОВ Александр Антонович, родился в 1916 г. в г. Хабаровске Хабаровского края. Призван в 1941 г. Свободненским РВК Амурской обл. Участвовал в войне с Японией 09.08. - 03.09.1945 г. в составе 112 стрелкового полка 190 стрелковой дивизии 5 армии 1 Дальневосточного фронта, мл. сержант, пулеметчик. Награжден медалью «За отвагу».

СМИРНОВ Алексей Дмитриевич, родился 05.10.1905 г. в с. Николаевка Бурейского р-на Амурской обл. Участвовал в войне с Японией 09.08. - 03.09.1945 г. в составе Забайкальского фронта. Награжден орденом Отечественной войны II ст. (1985 г.), медалями «За победу над Японией», юбилейными. (Бурейский р-н)

СМИРНОВ Владимир Андреевич, родился в 1926 г. Участвовал в войне с Японией 09.08. - 03.09.1945 г. в составе 413 отдельной пушечной артиллерийской бригады 162 Свирского укрепленного района, рядовой, орудийный номер. Награжден медалью «За победу над Японией». (Константиновский р-н)

СМИРНОВ Виталий Степанович, родился в 1915 г. Призван 10.07.1941 г. Мазановским РВК Амурской обл. из с. Новокиевский Увал. Участвовал в Великой Отечественной войне 1941-1945 гг. в составе 1330 истребительного противотанкового артиллерийского полка 3 отдельной истребительной противотанковой артиллерийской бригады РГК 60 армии Западного, 1 Белорусского, 4 Украинского фронтов, сержант, ком. отделения связи 6 батареи. Награжден орденом Славы III ст., медалью «За отвагу».

СМИРНОВ Владимир Федорович, родился в 1916 г. в г. Благовещенске Амурской обл. Призван 18.06.1941 г. Мазановским РВК Амурской обл. из с. Новороссийка. Участвовал в войне с Японией 09.08. - 03.09.1945 г. в составе 18 стрелкового полка 3 стрелковой дивизии 2 Краснознаменной армии 2 Дальневосточного фронта, рядовой, повозочный транспортной роты. Награжден медалями «За боевые заслуги», «За победу над Японией».

СМИРНОВ Леонид Васильевич, родился в 1925 г. в п. Ивановский Кикнурского р-на Кировской обл. Призван в 1942 г. Зейским РВК Амурской обл. Участвовал в войне с Японией 09.08. - 03.09.1945 г. в составе 404 стрелкового полка 363 стрелковой дивизии 35 армии 1 Дальневосточного фронта, рядовой, снайпер. Награжден орденом Отечественной войны II ст. (1985 г.), медалями «За отвагу», юбилейными.

СМИРНОВ Нестор Михайлович, 1923 г.р. в д. Смирновка Магдагачинского р-на Амурской обл. Призван 17.11.1942 г. Зейским РВК Амурской обл. Участвовал в войне с Японией 09.08.-03.09.1945 г. в составе 846 арт. полка 1 Дальневосточного фронта, ефрейтор, шофер. Награжден орденом Отечественной войны II ст. (1985 г.), медалями «За боевые заслуги», «За победу над Японией», юбилейными. (пгт. Прогресс)

СМИРНОВ Нестор Михайлович, родился в 1923 г. Призван в 1941 г. Зейским РВК Амурской обл. Участвовал в войне с Японией 09.08. - 03.09.1945 г. в составе 404 стрелкового полка 363 стрелковой дивизии 35 армии 1 Дальневосточного фронта, ефрейтор, снайпер-наблюдатель взвода пешей разведки. Награжден медалью «За боевые заслуги».

СМИРНОВ Николай Всеволодович, родился в 1921 г. Участвовал в Великой Отечественной войне 1941-1945 гг. в составе 70 стрелкового полка 1303 стрелковой дивизии, сержант. 01.10.1943 г. был ранен. Проходил лечение в эвакогоспитале № 3600. Награжден медалями «За отвагу», «За оборону Москвы», «За победу над Германией», юбилейными. (Мазановский р-н, с. Угловое)

СМИРНОВ Николай Николаевич, родился в 1922 г. в с. Тамбовка Тамбовского р-на Амурской обл. Участвовал в Великой Отечественной войне 1941-1945 гг. Награжден орденом Отечественной войны II ст. (1985 г.), медалями юбилейными.

СМИРНОВ Николай Петрович, родился в 1926 г. Участвовал в Великой Отечественной войне 1941-1945 гг. в составе 48 отдельной трофейной бригады, гв. сержант. Награжден медалями «За взятие Берлина», «За победу над Германией», юбилейными. (Селемджинский р-н, пгт Февральск)

СМИРНЯКОВ Константин Михайлович, родился в 1911 г. в п. Лесозаводске Шмаковского района Приморского края. Участвовал в войне с Японией 09.08. - 03.09.1945 года в составе 86 артиллерийского пулеметного батальона, рядовой, зам. ком. орудия. Награжден орденом Отечественной войны II ст. (1985 г.), медалями «За победу над Германией», юбилейными.

СМИЯН Николай Константинович, родился в 1903 г. в д. Белка Ахтырского р-на Харьковской обл. Украинской ССР. Призван в 1942 г. Белогорским РВК Амурской обл. Участвовал в войне с Японией 09.08. - 03.09.1945 г. в составе 427 артиллерийского полка 190 стрелковой дивизии 5 армии 1 Дальневосточного фронта, рядовой, повар штаба батареи. Награжден медалью «За боевые заслуги».

СМЫШЛЯЕВ Александр Павлович, родился в 1922 г. в с. Николаевка Тамбовского р-на Амурской обл. Призван в 1940 г. Таштынским РВК Хакасской АО. Участвовал в Великой Отечественной войне 1941-1945 гг. в составе 474 отдельного саперного батальона 350 стрелковой дивизии 94 стрелкового корпуса 1 гв. армии; 24 стрелкового корпуса 13 армии Сталинградского, Юго-Западного, 1 Украинского фронтов, лейтенант, ком. саперного взвода. Награжден орденами Отечественной войны II ст. (1944 г.), Красной Звезды, медалями «За отвагу», «За взятие Берлина», «За победу над Германией».

СМОГЛЮК Иван Антонович, родился в 1925 г. Призван 04.01.1943 г. Мазановским РВК Амурской обл. из п. Майский. Участвовал в Великой Отечественной войне 1941-1945 гг. Рядовой. Награжден орденом Отечественной войны II ст. (1985 г.), медалями юбилейными.

СМОЛЕНЦЕВ Иван Яковлевич, родился в 1918 г. в д. Тишино Тарского р-на Омской обл. Призван в 1939 г. Сковородинским РВК Амурской обл. Участвовал в войне с Японией 09.08. - 03.09.1945 г. в составе 205 стрелкового полка 335 стрелковой дивизии 25 армии 1 Дальневосточного фронта, ст. сержант, ком. пулеметного отделения. Награжден орденом Отечественной войны II ст. (1985 г.), медалями «За боевые заслуги», юбилейными.

СМОЛЯКОВ Евтихий Николаевич, родился в 1907 г. в с. Раздольное Мазановского р-на Амурской обл. Участвовал в Великой Отечественной войне 1941-1945 гг. Был ранен. Инвалид войны. Награжден орденом Отечественной войны I ст. (1985 г.), медалями «За победу над Германией», юбилейными. Умер 06.12.1984 г (Мазановский р-н, с. Раздольное)

СМОЛЯКОВ Яков Александрович, родился в 1908 г. в с. Красноярово Мазановского р-на Амурской обл. Участвовал в Великой Отечественной войне 1941-1945 гг. Награжден орденом Отечественной войны II ст. (1985 г.), медалями юбилейными.

СМОЛЯНЕЦ Сергей Венедиктович, родился в 1909 г. Призван 22.10.1941 г. Мазановским РВК Амурской обл. из с. Маргаритовка. Участвовал в Великой Отечественной войне 1941-1945 гг. в составе 850 стрелкового полка 277 стрелковой дивизии Западного фронта; в составе 30 отдельного железнодорожного батальона 26 стрелковой бригады. Сержант, командир 45 мм орудия. Был ранен, комиссован. Награжден медалями «За отвагу», «За победу над Германией».

СМОЛЯНИН Афанасий Федорович, родился в 1922 (1921) г. в с. Краснополье Воробьевского р-на Воронежской обл. Призван в 1941 г. Свободненским РВК Амурской обл. Участвовал в войне с Японией 09.08. - 03.09.1945 г. в составе 3 стрелкового полка 40 стрелковой дивизии 25 армии 1 Дальневосточного фронта, сержант, пом. ком. взвода 2 стр. батальона. Награжден орденом Отечественной войны II ст. (1985 г.), медалями «За отвагу», юбилейными.

СМОЛЯНИНОВ Илья Тихонович, родился в 1926 г. в д. Федоровка Бурейского р-на Амурской обл. Призван в ноябре 1943 г. Бурейским РВК. Участвовал в войне с Японией 09.08. - 03.09.1945 г. в составе 183 стрелкового полка 35 стрелковой дивизии 5 стрелкового корпуса 2 Дальневосточного фронта, рядовой, автоматчик. Награжден орденом Отечественной войны II ст. (1985 г.), медалями «За отвагу», юбилейными.

СМОЛЯЧЕНКО Николай Яковлевич, родился 22.03.1921 г. в г. Спасске -Дальнем Приморского края. Участвовал в войне с Японией 09.08. - 03.09.1945 г. в составе 125 отдельной танковой бригады 3 танковой Харбинской дивизии 1 Дальневосточного фронта. Награжден орденом Отечественной войны II ст. (1985 г.), медалями «За боевые заслуги», «За победу над Японией», юбилейными. (Бурейский р-н)

СМОТРОВ Георгий Федорович, родился в 1924 г. в с. Красноярово Мазановского р-на Амурской обл. Участвовал в Великой Отечественной войне 1941-1945 гг. Награжден орденом Отечественной войны II ст. (1985 г.), медалями юбилейными.

СМОТРОВ Иван Михайлович, родился в 1921 г. в с. Красноярово Мазановского р-на Амурской обл. Призван 19.02.1942 г. Мазановским РВК из с. Белоярово. Участвовал в Великой Отечественной войне 1941-1945 гг. в составе 266 минометного полка 3 гв. танкового корпуса Южного, Воронежского, 3 Белорусского фронтов, рядовой, шофер артиллерийского парка. Участник Курской битвы. Награжден орденом Отечественной войны II ст. (1985 г.), медалями «За отвагу», «За победу над Германией», юбилейными.

СМУСКИН Александр Петрович, родился 12.03.1905 г. Призван 22.10.1941 г. Мазановским РВК Амурской обл. из с. Константиновка. Участвовал в Великой Отечественной войне 1941-1945 гг. в составе 1008 стрелкового полка 266 стрелковой дивизии 6 гв. стрелкового корпуса 1 гв. армии Юго-Западного фронта, рядовой. Участник Сталинградской битвы. Был тяжело ранен. Награжден медалями «За отвагу», «За победу над Германией», юбилейными. Умер 17.04.1977 г. (Мазановский р-н, с. Таскино)

СМУСКИН Николай Маркович, родился 01.08.1920 г. в с. Константиновка Мазановского р-на Амурской обл. Призван 01.10.1940 г. Мазановским РВК. Участвовал в Великой Отечественной войне 1941-1945 гг. в составе 5 отдельного парка инженерных машин РГК 3 Белорусского фронта, ст. сержант, шофер. Награжден медалями «За боевые заслуги», «За взятие Кенигсберга», «За победу над Германией». (Мазановский р-н, с. Константиновка)

СМЫКОВ Алексей Гаврилович, родился в 1907 г. в с. Роготово Елецкого р-на Орловской обл. Призван 15.03.1942 г. Тамбовским РВК Амурской обл. из с. Новоалександровка. Участвовал в Великой Отечественной войне 1941-1945 гг. в составе 180 гв. стрелкового полка 60 гв. стрелковой дивизии 5 ударной армии, гв. рядовой, ездовой-стрелок. Был дважды ранен. Награжден орденами Отечественной войны II ст. (1985 г.), Красной Звезды, медалями «За боевые заслуги», юбилейными. (Тамбовский р-н, с. Новоалександровка)

СНЕГИРЕВ Михаил Андреевич, родился 03.12.1919 г. в с. Малый Кукай Бигурского р-на Башкирской АССР. Призван 15.09.1939 г. Николаевским -на -Амуре ГВК Хабаровского края. Участвовал в Великой Отечественной войне 1941-1945 гг. в составе 211 отдельного батальона связи 102 стрелковой дивизии Центрального, 2 Белорусского фронтов, ст. сержант, нач. радиостанции. Награжден орденом Красной Звезды, медалями «За боевые заслуги», «За победу над Германией», юбилейными. (Селемджинский р-н, пгт. Токур)

СНЕГИРЕВ Сергей Михайлович, родился 07.10.1914 г. в Башкирской АССР. Участвовал в Великой Отечественной войне 1941-1945 гг. в составе Северного, 3 Украинского фронтов; в войне с Японией 09.08. - 03.09.1945 г. в составе 112 укрепрайона. Награжден медалями «За взятие Кенигсберга», «За победу над Японией». (г. Белогорск)

СНЕГИРЕВ Степан Георгиевич, родился в 1911 г. в г. Красноярске. Призван в августе 1942 г. Бурейским РВК Амурской обл. Участвовал в Великой Отечественной войне 1941-1945 гг. в составе 193 истребительного противотанкового артиллерийского полка, сержант, орудийный номер. Был дважды ранен. Награжден орденом Отечественной войны II ст. (1985 г.), медалями «За отвагу» (дважды), юбилейными. (пгт. Прогресс)

СНЕГОВОЙ Василий Пахомович, родился в 1919 г. в д. Анохино Ленинского р-на Курской обл. Призван 09.08.1940 г. Мазановским РВК Амурской обл. из с. Каменка. Участвовал в войне с Японией 09.08. - 03.09.1945 г. в составе 171 танковой бригады 15 армии 2 Дальневосточного фронта, рядовой. Награжден медалями «За победу над Японией», юбилейными. Умер 14.11.1982 г. (Челябинская обл., г. Копейск)

СНЕГОВОЙ Кондрат Илларионович, родился в 1907 г. Призван 20.02.1942 г. Мазановским РВК Амурской обл. из с. Усть-Норск. Участвовал в Великой Отечественной войне 1941-1945 гг. в составе 381 артиллерийского полка 96 стрелковой дивизии 53 стрелкового корпуса 11 армии Западного фронта, ефрейтор, телефонист. Участник Курской битвы. Был тяжело ранен. Награжден орденом Отечественной войны I ст. (1985 г.), медалями «За боевые заслуги» (дважды), «За освобождение Белграда», «За победу над Германией», юбилейными. (Мазановский р-н, с. Угловое)

СНЕГОВОЙ Николай Пахомович, родился в 1923 г. в д. Анохино Ленинского р-на Курской обл. Призван 10.05.1942 г. Серышевским РВК Амурской обл. Участвовал в Великой Отечественной войне 1941-1945 гг. в составе 109 отдельного батальона связи 25 стрелкового полка 124 стрелкового корпуса Ленинградского, 2 Прибалтийского, 2, 3 Белорусских фронтов, мл. сержант, ст. надсмотрщик кабельно-шестовой роты. Награжден медалями «За боевые заслуги», «За взятие Кенигсберга», «За победу над Германией», нагрудным знаком «Отличный связист». Умер 25.05.1969 г. (Мазановский р-н, с. Каменка)

СНЕГОВОЙ Николай Сергеевич, родился в 1925 г. в с. Анохино Ленинского р-на Курской обл. Призван 15.07.1943 г. Шимановским РВК Амурской обл. Участвовал в войне с Японией 09.08. - 03.09.1945 г. в составе 57 стрелкового полка 12 стрелковой дивизии 2 Краснознаменной армии 2 Дальневосточного фронта, рядовой, стрелок. Награжден медалями «За победу над Японией», юбилейными. Умер в 1982 г. (Мазановский р-н, с. Петровка)

СНЕСАРЕВ Аким Максимович, родился 12.11.1917 г. в с. Переясловка Октябрьского р-на Амурской обл. Призван 11.08.1938 г. Бурейским РВК Амурской обл. Участвовал в Великой Отечественной войне 1941-1945 гг. в составе 809 стрелкового полка 304 стрелковой дивизии 1 Украинского фронта, сержант, ком. отделения. В декабре 1943 г. был тяжело ранен. Награжден орденом Отечественной войны II ст. (1985 г.), медалями «За отвагу», «За боевые заслуги», «За победу над Германией», юбилейными. (пгт. Прогресс)

СНОПКОВ Борис Емельянович, родился 20.06.1922 г. в с. Придорожное Ромненского р-на Амурской обл. Призван Белогорским ГВК Амурской обл. Участвовал в Великой Отечественной войне 1941-1945 гг. в составе 181 стрелкового полка 29 стрелковой дивизии 2 Белорусского фронта, рядовой, номер расчета 45 мм пушки. Награжден орденом Отечественной войны I ст. (1985 г.), медалями «За боевые заслуги», «За победу над Германией», юбилейными. (г. Белогорск)

СНЫТКИН Алексей Петрович, родился в 1910 г. Призван 20.02.1942 г. Мазановским РВК Амурской обл. из п. Майский. Участвовал в войне с Японией 09.08. - 03.09.1945 г. в составе 462 отдельного самоходного артиллерийского дивизиона 366 стрелковой дивизии 1 Дальневосточного фронта, старшина, ком. транспортного отделения. Награжден медалями «За отвагу», «За победу над Японией».

СОБОЛЕВ Дмитрий Сергеевич, родился в 1916 г. в с. Черно-Вершана Черно-Вершанского р-на Куйбышевской обл. Призван в 1941 г. Бурейским РВК Амурской обл. Участвовал в войне с Японией 09.08. - 03.09.1945 г. в составе 20 отдельного полка связи 2 Краснознаменной армии 2 Дальневосточного фронта, ефрейтор, радиотелеграфист РУК радиороты. Награжден медалью «За боевые заслуги».

СОБОЛЕВ Илья Яковлевич, родился в 1920 г. в г. Иваново Ивановской обл. Призван в мае 1940 г. Октябрьским РВК г. Иваново. Участвовал в Великой Отечественной войне 1941-1945 гг. в составе 33 истребительного противотанкового артиллерийского полка 46 истребительной противотанковой артиллерийской бригады 11 гв. армии Ленинградского, 3 Белорусского фронтов, гв. ст. лейтенант, ком. взвода 5 батареи; в войне с Японией 09.08. - 03.09.1945 г. в составе Забайкальского фронта, капитан, ком. батареи. Был дважды ранен. Награжден орденами Отечественной войны I ст. (1985 г.), II ст. (1944 г.), Красной Звезды, медалями «За оборону Москвы», «За взятие Кенигсберга», «За победу над Германией», «За победу над Японией», юбилейными. (Мазановский р-н, с. Новокиевский Увал)

СОБОЛЕВ Павел Михайлович, родился в 1927 г. в с. Ново-Михайловка Октябрьского р-на Амурской обл. Участвовал в войне с Японией 09.08. - 03.09.1945 г. в составе 500 стрелкового полка 396 стрелковой дивизии 1 Дальневосточного фронта. Награжден орденом Отечественной войны II ст. (1985 г.), медалями «За победу над Японией», юбилейными. (Бурейский р-н)

СОБОЛЕВ Петр Григорьевич, родился 22.06.1920 г. в п. Нерчинский Завод Читинской обл. Призван 13.09.1940 г. Сретенским РВК Читинской обл. Участвовал в Великой Отечественной войне 1941-1945 гг. в составе 28 гв. кавалерийского полка 5 гв. кавалерийской дивизии 3 гв. кавалерийского корпуса, рядовой, шофер. Награжден орденом «Красной Звезды», медалями «За взятие Кенигсберга», «За победу над Германией», юбилейными. Умер в 1994 г. (г. Благовещенск)

СОБОЛЕВСКИЙ Макар Дмитриевич, родился 19.03.1918 г. в с. Замсул Кременецкого р-на Тернопольской обл. Украинской ССР. Призван 06.05.1941 г. Кременецким РВК. Участвовал в Великой Отечественной войне 1941-1945 гг. в составе 565 стрелковой дивизии, рядовой, стрелок. Был в плену с сентября 1941 г. Находился на спецпоселении до 09.10.1951 г. Награжден медалями «За победу над Германией», юбилейными. (Селемджинский р-н, пгт. Токур)

СОКОЛОВ Александр Михеевич, родился 29.08.1909 г. в с. Подгорное Уварского р-на Тамбовской обл. Призван 22.07.1941 г. Мазановским РВК Амурской обл. Участвовал в войне с Японией 09.08. - 03.09.1945 г. в составе 565 отдельной аэродромной авиаэскадрильи. Рядовой, шофер. Награжден орденом Отечественной войны II ст. (1985 г.), медалями «За победу над Японией», юбилейными. Умер 31.05.1988 г. (Мазановский р-н, с. Новокиевский Увал)

СОКОЛОВ Александр Петрович, родился 02.11.1926 г. в с. Ивановка Ивановского р-на Амурской обл. Призван в июне 1945 г. Ивановским РВК. Участвовал в войне с Японией 09.08. - 03.09.1945 г. в составе 195 отдельного зенитного артиллерийского дивизиона, рядовой, орудийный номер. Награжден медалями юбилейными. (Ивановский р-н)

СОКОЛОВ Владимир Кузьмич, родился 24.11.1924 г. в с. Карыж Глушковского р-на Курской обл. Призван 09.09.1943 г. Курским ГВК. Участвовал в Великой Отечественной войне 1941-1945 гг. в составе Ленинградского фронта; в войне с Японией 09.08. - 03.09.1945 г. в составе 2 Дальневосточного фронта, ком. орудийного расчета. Награжден медалями «За отвагу», «За боевые заслуги», «За победу над Германией», «За победу над Японией». (Бурейский р-н)

СОКОЛОВА Надежда Семеновна, родилась 13.09.1922 г. в с. Сердобино Волчанского р-на Харьковской обл. Украинской ССР. Участвовала в войне с Японией 09.08. - 03.09.1945 г., санитарка. Награждена орденом Отечественной войны II ст. (1985 г.), медалями «За победу над Японией», юбилейными. (Бурейский р-н)

СОКОЛОВ Николай Александрович, родился 23.12.1925 г. в с. Мишиха Кытмановского р-на Алтайского края. Призван 11.02.1943 г. Кытмановским РВК. Участвовал в Великой Отечественной войне 1941-1945 гг. в составе 73 стрелкового полка 33 стрелковой дивизии 1 ударной армии 2 Прибалтийского фронта, мл. сержант, связист. Награжден орденами Отечественной войны II ст. (1985 г.), Красной Звезды, Славы III ст., медалями «За отвагу» (дважды), «За победу над Германией», юбилейными. (г. Белогорск)

СОКОЛОВ Николай Петрович, родился в 1916 г. в д. Хаерино Канского р-на Красноярского края. Призван в 1940 г. Зейским РВК Амурской обл. Участвовал в войне с Японией 09.08. - 03.09.1945 г. в составе 119 артиллерийского полка 35 стрелковой дивизии 5 стрелкового корпуса 2 Дальневосточного фронта, ст. сержант, ком. орудия 4 батареи. Награжден медалью «За боевые заслуги».

СОКОЛОВ Николай Яковлевич, родился в 1921 г. Призван в 1939 г. Мазановским РВК Амурской обл. Участвовал в Великой Отечественной войне 1941-1945 гг. в составе 97 отдельной гаубичной артиллерийской бригады разрушения РГК 1 Украинского фронта, мл. сержант, шофер 9 батареи. Награжден медалью «За отвагу».

СОКОЛОВ Сергей Григорьевич, родился в 1911 г. в д. Некрасово Дзержинского р-на Калужской обл. Участвовал в Великой Отечественной войне 1941-1945 гг. в составе 128 мотострелкового полка 29 мотострелковой дивизии 13 армии Западного фронта, техник-интендант 2-го ранга, начальник финансовой части. Находился в окружении, попал в плен. Бежал. Вновь призван 26.06.1944 г. Слонимским РВК Барановичской обл. Белорусской ССР. Продолжал воевать в составе 264 гв. стрелкового полка 87 гв. стрелковой дивизии 1 Прибалтийского, 3 Белорусского фронтов, гв. мл. сержант, писарь-каптенармус роты. Награжден медалями «За отвагу», «За победу над Германией», «За взятие Кенигсберга», юбилейными. Умер 05.06.1968 г. (Мазановский р-н, с. Белоярово)

СОКОЛОВ Сергей Иванович, родился в 1926 г. в с. Константиновка Мазановского р-на Амурской обл. Участвовал в войне с Японией 09.08. - 03.09.1945 г. Награжден орденом Отечественной войны II ст. (1985 г.), медалями «За победу над Японией», юбилейными.

СОКОЛОВСКИЙ Анатолий Павлович, родился 28.05.1923 г. Призван в сентябре 1941 г. Горьковским ГВК. Участвовал в войне с Германией 1941-1945 гг. Под Можайском был ранен. В 1942 г. комиссован по ранению. Награжден 7-ю юбилейными медалями.

СОКОЛОВСКИЙ Иван Прокопьевич, родился в 1921 г. в с. Романкауцы Мазановского р-на Амурской обл. Призван 21.09.1942 г. Мазановским РВК из с. Романкауцы. Участвовал в Великой Отечественной войне 1941-1945 гг. Рядовой. Награжден орденом Отечественной войны II ст. (1985 г.), медалями юбилейными.

СОКОЛОВСКИЙ Николай Романович, родился 22.03.1925 г. в с. Козинка Грайворонского р-на Курской обл. Участвовал в войне с Японией 09.08. - 03.09.1945 г. Награжден орденом Отечественной войны II ст. (1985 г.), медалями «За победу над Японией», юбилейными. (Бурейский р-н)

СОКОЛЬНИКОВА Мария Романовна, родилась в 1922 г. Призвана в 1943 г. Белогорским РВК Амурской обл. Участвовала в войне с Японией 09.08. - 03.09.1945 г. в составе 70 стрелкового полка 3 стрелковой дивизии 2 Краснознаменной армии 2 Дальневосточного фронта, сержант, санитарка-носильщик санитарной роты. Награждена медалью «За боевые заслуги».

СОЛДАТЕНКОВ Андрей Захарович, родился 28.01.1921 г. в д. Сычи Екимовичского р-на Смоленской обл. Призван 09.1940 г. Тындинским РВК Амурской обл. Участвовал в Великой Отечественной войне 1941 - 1945 гг. в составе 663 артиллерийского полка 218 стрелковой дивизии 3 гв. армии 1 Украинского фронта, рядовой, ст. телефонист. Награжден орденами Красной Звезды (дважды), медалями «За победу над Германией», юбилейными. (Бурейский р-н)

СОЛДАТЕНКО Павел Илларионович, родился в 1927 г. в с. Маргаритовка Мазановского р-на Амурской обл. Участвовал в войне с Японией 09.08. - 03.09.1945 г. Награжден орденом Отечественной войны II ст. (1985 г.), медалями «За победу над Японией», юбилейными.

СОЛДАТКИН Иван Васильевич, родился в 1906 г. Призван 28.07.1941 г. Завитинским РВК Амурской обл. Участвовал в Великой Отечественной войне 1941-1945 гг. в составе 49 кавалерийского полка 8 Дальневосточной кавалерийской дивизии, рядовой, кавалерист. В феврале 1944 г. под городом Ровны был тяжело ранен, комиссован. Инвалид войны. Награжден орденом Славы III ст. в 1947 г. (пгт. Прогресс)

СОЛДАТОВ Антон Тимофеевич, родился в 1905 г. в с. Сетовка Грязнушенского р-на Алтайского края. Призван в 1941 г. призван Магдагачинским РВК Амурской обл. из с. Аяк. Участвовал в Великой Отечественной войне 1941-1945 гг. в составе Волховского фронта. Был тяжело ранен под Тихвином. В 1944 г. комиссован. Инвалид войны. (Алтайский край, г. Бийск)

СОЛДАТОВ Степан Терентьевич, родился 10.01.1912 г. в с. Сетовка Грязнухинского р-на Алтайского края. Призван в 1941 г. Свободненским РВК Амурской обл. Участвовал в войне с Японией 09.08. - 03.09.1945 г. в составе 65 артиллерийского полка 3 стрелковой дивизии 2 Краснознаменной армии 2 Дальневосточного фронта, ефрейтор, ковкузнец 2 дивизиона. Награжден орденом Отечественной войны II ст. (1985 г.), медалями «За боевые заслуги», «За победу над Японией», юбилейными. (Умер в 1993 г. г. Хабаровск)

СОЛОВЬЕВ Александр Максимович, родился в 1918 г. в с. Стойба Селемджинского р-на Амурской обл. Участвовал в войне с Японией 09.08. - 03.09.1945 года в составе 389 стрелкового полка 342 стрелковой дивизии, рядовой, стрелок. Награжден орденом Отечественной войны II ст. (1985 г.), медалями «За победу над Японией», юбилейными. (Селемджинский р-н, с. Ивановское)

СОЛОВЬЕВ Алексей Иванович, родился 22.04.1910 г. в г. Мичуринске Тамбовской обл. Призван 24.06.1941 г. Мичуринским РВК. Участвовал в Великой Отечественной войне 1941-1945 гг. в составе 416 истребительного авиационного полка; 18 гв. истребительного авиационного полка Северо-Западного, Западного, 3 Белорусского фронтов, гв. ст. техник-лейтенант, ст. техник эскадрильи. Награжден орденами Отечественной войны II ст. (1944 г.), Красной Звезды, медалями «За отвагу», «За победу над Германией». Умер 15.08.1962 г. (Селемджинский р-н, пгт. Экимчан)

СОЛОВЬЕВ Афанасий Степанович, родился в 1924 г. в с. Стойба Селемджинского р-на Амурской обл. Призван 14.12.1943 г. Шимановским РВК Амурской обл. Участвовал в войне с Японией 09.08. - 03.09.1945 г. в составе 158 запасного отдельного стрелкового полка, ефрейтор, стрелок 12 отдельной технической роты. Награжден медалями «За победу над Японией», юбилейными. (Селемджинский р-н, с. Ивановское)

СОЛОВЬЕВ Борис Иосифович, родился в 1926 г. в с. Ивановка Ивановского р-на Амурской обл. Призван в 1943 г. Зейским РВК Амурской обл. Участвовал в войне с Японией 09.08. - 03.09.1945 г. в составе 614 стрелкового полка 396 стрелковой дивизии 2 Краснознаменной армии 2 Дальневосточного фронта, сержант, ком. отделения 5 стр. роты. Награжден орденом Отечественной войны II ст. (1985 г.), медалями «За отвагу», юбилейными.

СОЛОВЬЕВ Василий Михайлович, родился в 1919 г. в с. Молчаново Мазановского р-на Амурской обл. Участвовал в Великой Отечественной войне 1941-1945 гг. Награжден орденом Отечественной войны II ст. (1985 г.), медалями юбилейными.

СОЛОВЬЕВ Виктор Павлович, родился в 1923 г. в г. Горьком Горьковской обл. Призван 04.04.1942 г. Ждановским РВК Горьковской обл. Участвовал в Великой Отечественной войне 1941-1945 гг. в составе 813 стрелкового полка 239 стрелковой дивизии Волховского фронта, гв. мл. сержант, разведчик взвода пешей разведки. Был трижды ранен. Награжден орденами Красной Звезды, Славы III степени, медалями «За оборону Ленинграда», «За победу над Германией», юбилейными. (Селемджинский р-н, пгт. Токур)

СОЛОВЬЕВ Владимир Иванович, родился в 1925 г. в г. Завитинске Амурской обл. Призван в 1943 г. Серышевским РВК Амурской обл. Участвовал в войне с Японией 09.08. - 03.09.1945 г. в составе 639 стрелкового полка 231 стрелковой дивизии 1 Краснознаменной армии 1 Дальневосточного фронта, рядовой, пулеметчик 1 стр. роты. Награжден медалями «За отвагу», «За боевые заслуги».

СОЛОВЬЕВ Гаврил Евгеньевич, родился в 1926 г. Призван в 1944 г. Белогорским РВК Амурской обл. Участвовал в войне с Японией 09.08. - 03.09.1945 г. в составе 614 стрелкового полка 396 стрелковой дивизии 2 Краснознаменной армии 2 Дальневосточного фронта, рядовой, ком. отделения 2 минометной роты. Награжден медалью «За отвагу».

СОЛОВЬЕВ Георгий Семенович, родился в 1923 г. в п. Стойба Селемджинского р-на Амурской обл. Участвовал в Великой Отечественной войне 1941-1945 гг. Был ранен. Инвалид войны. Награжден орденом Отечественной войны I ст. (1985 г.), медалями «За победу над Германией», юбилейными. (Селемджинский р-н, п. Норск)

СОЛОВЬЕВ Иннокентий Владимирович, родился в 1904 г. в с. Семиозерка Ивановского р-на Амурской обл. Призван в 1942 г. Ивановским РВК. Участвовал в Великой Отечественной войне 1941-1945 гг. в составе 1214 легкого артиллерийского полка 46 легкой артиллерийской бригады 12 артиллерийской дивизии РГК Брянского фронта, ст. сержант, ком. орудия 2 батареи. Награжден медалью «За отвагу».

СОЛОВЬЕВ Кондрат Митрофанович, родился 13.06.1924 г. в с. Унеча Кринцовского р-на Брянской обл. Участвовал в Великой Отечественной войне 1941-1945 гг. Рядовой, пулеметчик. Награжден орденом Отечественной войны I ст. (1985 г.), медалями «За оборону Ленинграда», юбилейными. (Бурейский р-н)

СОЛОВЬЕВ Максим Парфилович, родился в 1912 г. Призван Серышевским РВК Амурской обл. Участвовал в Великой Отечественной войне 1941-1945 гг. в составе 64 гв. стрелкового полка 21 гв. стрелковой дивизии 2 Прибалтийского фронта, гв. рядовой, телефонист роты связи. Был ранен. Награжден медалями «За отвагу» (дважды), «За победу над Германией». (Мазановский р-н)

СОЛОВЬЕВ Михаил Кузьмич, родился в 1914 г. в с. Черемхово Ивановского р-на Амурской обл. Призван в 1941 г. Ивановским РВК. Участвовал в войне с Японией 09.08. - 03.09.1945 г. в составе 218 артиллерийского полка 361 стрелковой дивизии 15 армии 2 Дальневосточного фронта, рядовой, орудийный номер 1 батареи. Награжден медалью «За боевые заслуги».

СОЛОВЬЕВ Михаил Кузьмич, родился в 1914 г. в г. Хабаровск Хабаровского края. Призван в июле 1941 г. Свободненским РВК Амурской обл. Участвовал в Великой Отечественной войне 1941-1945 гг. в составе 415 стрелкового полка 1 стрелковой дивизии 1, 2 Белорусских фронтов, ст. сержант, ком. стр. отделения. Награжден орденами Отечественной войны II ст. (1985 г.), Славы III ст., медалями юбилейными.

СОЛОВЬЕВ Петр Андреевич, родился в 1924 г. в с. Подоловка Завитинского р-на Амурской обл. Участвовал в Великой Отечественной войне 1941-1945 гг. Награжден орденом Отечественной войны II ст. (1985 г.). (пгт. Прогресс)

СОЛОВЬЕВ Семен Меркулович, родился 27.04.1906 г. в с. Усть-Волчиха Волчихинского р-на Алтайского края. Призван 12.06.1941 г. Свободненским ГВК Амурской обл. Участвовал в Великой Отечественной войне 1941-1945 гг. в составе 81 танкового полка, ст. лейтенант. Награжден орденами Отечественной войны II ст. (1985 г.), Красной Звезды, медалями «За боевые заслуги», «За взятие Вены», «За взятие Будапешта», «За победу над Германией», юбилейными. Проживал в пгт Прогресс. Умер 22.04.1986 г.

СОЛОДКИЙ Иван Ильич, родился в 1914 г. в с. Зятковцы Гайсинского р-на Винницкой обл. Украинской ССР. Призван 25.07.1941 г. Мазановским РВК Амурской обл. из с. Сапроново. Участвовал в войне с Японией 09.08. - 03.09.1945 г. в составе 465 минометного полка РГК 2 Краснознаменной армии 2 Дальневосточного фронта, рядовой, шофер. Награжден медалями «За боевые заслуги», «За победу над Японией».

СОЛОДОВ Николай Афанасьевич, родился 25.05.1919 г. в д. Миловая Венировского р-на Новосибирской обл. Участвовал в войне с Японией 09.08. - 03.09.1945 г. Старшина. Награжден медалями «За боевые заслуги», «За победу над Германией», «За победу над Японией». (Сковородинский р-н, п. Тахтамыгда)

СОЛОДОВНИКОВ Иван Николаевич, родился в 1917 г. в г. Днепропетровске Днепропетровской обл. Украинской ССР. Призван в 1940 г. Константиновским РВК Амурской обл. Участвовал в войне с Японией 09.08. - 03.09.1945 г. в составе 83 стрелкового полка 34 стрелковой дивизии 15 армии 2 Дальневосточного фронта, ефрейтор, вожатый средств тяги полковой артиллерийской батареи. Награжден орденом Отечественной войны II ст. (1985 г.), медалями «За отвагу», юбилейными.

СОЛОДОВНИКОВ Николай Степанович, родился в 1924 г. в с. Введеновка Серышевского р-на Амурской обл. Участвовал в Великой Отечественной войне 1941-1945 гг. Награжден орденом Отечественной войны I ст. (1985 г.), медалями юбилейными. (пгт. Прогресс)

СОЛОДУХИН Василий Матвеевич, родился в 1914 г. в г. Райчихинске Амурской обл. Призван 15.07.1941 г. Бурейским РВК Амурской обл. Участвовал в войне с Японией 09.08. - 03.09.1945 г. в составе 109 отдельной кабельной шестовой роты 15 армии 2 Дальневосточного фронта, ефрейтор, линейный надсмотрщик. Награжден медалью «За боевые заслуги». (пгт. Прогресс)

СОЛОМАТКИН Тимофей Алексеевич, родился 22.04.1900 г. в г. Орле Орловской обл. Призван 20.07.1943 г. Серышевским РВК Амурской обл. Участвовал в Великой Отечественной войне 1941-1945 гг. в составе 740 стрелкового полка 217 стрелковой дивизии 49 армии 2 Белорусского фронта, рядовой, стрелок 9 стр. роты. Имел четыре ранения. Награжден орденом Отечественной войны II ст. (1985 г.), медалями «За отвагу» (дважды), «За взятие Кенигсберга», «За победу над Германией», юбилейными. Умер 04.07.1987 г. (Мазановский р-н, с. Красноярово)

СОЛОМКИН Иван Логинович, родился в 1927 г. в с. Абайкан Мазановского р-на Амурской обл. Призван 27.10.1944 г. Мазановским РВК из с. Абайкан. Участвовал в войне с Японией 09.08. - 03.09.1945 г. в составе аварийно-спасательного отряда Краснознаменной Амурской флотилии. Рядовой. Награжден орденом Отечественной войны II ст. (1985 г.), медалями «За победу над Японией», юбилейными. Умер 26.11.1984 г.

СОЛОМОНОВ Владимир Демьянович, родился в 1919 г. Призван 02.10.1939 г. Мазановским РВК Амурской обл. Участвовал в Великой Отечественной войне 1941-1945 гг. Сержант. Награжден медалью «За победу над Германией». Умер 10.08.1977 г. (Мазановский р-н, с. Сапроново)

СОЛОМОНОВ Куприян Стефанович, родился в 1914 г. в с. Сапроново Мазановского р-на Амурской обл. Участвовал в Великой Отечественной войне 1941-1945 гг. Награжден орденом Отечественной войны II ст. (1985 г.), медалями юбилейными.

СОЛОМОНОВ Михаил Иванович, родился в 1910 г. в п. Первомайском Тындинского р-на Амурской обл. Призван 29.07.1941 г. Магдагачинским РВК Амурской обл. Участвовал в Великой Отечественной войне 1941-1945 гг. в составе 19 стрелкового полка 90 стрелковой дивизии Ленинградского, 1 Белорусского фронтов, рядовой, стрелок 9 стр. роты. Был ранен. Награжден медалями «За боевые заслуги», «За взятие Берлина», юбилейными.

СОЛОНКИН Иван Степанович, родился в 1918 г. Призван Бурейским РВК Амурской обл. Участвовал в войне с Японией 09.08. - 03.09.1945 г. в составе 112 стрелкового полка 190 стрелковой дивизии 5 армии 1 Дальневосточного фронта, рядовой, разведчик. Награжден медалью «За отвагу».

СОЛОННИК Дмитрий Иванович, родился 07.11.1914 г. в с. Лукачек Селемджинского р-на Амурской обл. Призван в марте 1942 г. Селемджинским РВК. Участвовал в Великой Отечественной войне 1941-1945 гг. в составе 238 гв. стрелкового полка 422 стрелковой дивизии; 81 гв. стрелковой дивизии 7 гв. армии Сталинградского, Воронежского, Степного, 2 Украинского фронтов, гв. мл. сержант, сапер саперного взвода. Участник Сталинградской и Курской битв. Награжден орденами Красного Знамени, Отечественной войны II степени (1985 г.), Красной Звезды, Славы III ст., медалями «За победу над Германией», юбилейными. Умер 19.04.1991 г. (Тындинский р-н, с. Соловьевск)

СОЛОНЧУК Петр Иванович, родился в 1920 г. в с. Угловое Мазановского р-на Амурской обл. Участвовал в Великой Отечественной войне 1941-1945 гг. Награжден орденом Отечественной войны II ст. (1985 г.), медалями юбилейными.

СолтоганоВ Александр Иванович, родился 20.05.1920 г. в г. Москве. Участвовал в Великой Отечественной войне 1941-1945 гг. Был в плену, бежал. Награжден медалью «За отвагу». (г. Белогорск)

СОЛДАТКИН Моисей Васильевич, родился в с. Великая Кема Тернейского р-на Приморского края. Призван в июне 1941 г. Магдагачинским РВК Амурской обл. Участвовал в войне с Японией 09.08. - 03.09.1945 г. в составе 1140 артиллерийского полка РГК 2 Краснознаменной армии 2 Дальневосточного фронта, сержант, ком. отд. радио управления 1 дивизиона. Награжден орденом Отечественной войны II ст. (1985 г.), медалями «За отвагу», юбилейными.

СОЛЯНИКОВ Игнат Степанович, родился в 1919 г. в г. Белогорске Амурской обл. Призван в мае 1939 г. Белогорским ГВК. Участвовал в войне с Японией 09.08. - 03.09.1945 г. в составе 165 стрелкового полка 79 стрелковой дивизии 16 армии 2 Дальневосточного фронта, ефрейтор, наводчик противотанкового ружья роты ПТР. Награжден медалью «За отвагу».

СОЛЯРЕНКО Георгий Филимонович, родился в 1912 г. в с. Поповка Ротмистровского р-на Киевской обл. Украинской ССР. Призван 25.07.1941 г. Мазановским РВК Амурской обл. из с. Козловка. Участвовал в Великой Отечественной войне 1941-1945 гг. в составе 144 гв. штурмового авиационного полка 9 гв. штурмовой авиационной дивизии Украинского фронта, гв. рядовой, бортовой стрелок 3 авиаэскадрильи. Награжден медалью «За боевые заслуги».

СОПЛИНОВ Семен Николаевич, родился в 1913 г. в с. Михайловка Михайловского р-на Куйбышевской обл. Призван 14.06.1941 г. Мазановским РВК Амурской обл. из с. Сапроново. Участвовал в войне с Японией 09.08. - 03.09.1945 г. в составе 388 пушечного артиллерийского полка РГК 2 Краснознаменной армии 2 Дальневосточного фронта, рядовой, тракторный механик. Награжден орденом Отечественной войны II ст. (1985 г.), медалями «За победу над Японией», юбилейными. Проживал в с. Бичура Мазановского р-на. Умер в 1990 г.

СОРОЖКИН Виталий Николаевич, родился в 1915 г. в г. Усолье Пермской обл. Призван 25.07.1941 г. Мазановским РВК Амурской обл. из с. Новокиевский Увал. Участвовал в Великой Отечественной войне 1941-1945 гг. Рядовой. Награжден орденом Отечественной войны II ст. (1985 г.), медалями юбилейными.

СОРОКА Павел Иванович, родился 01.10.1924 г. в с. Новосанково Грайворонского р-на Курской (ныне Белгородская) обл. Призван 16.09.1942 г. Биробиджанским РВК Еврейской АО Хабаровского края. Участвовал в Великой Отечественной войне 1941-1945 г. в составе 212 гв. стрелкового полка; в составе 231 стрелкового полка 75 гв. стрелковой дивизии 17 гв. стрелкового корпуса 13 армии Центрального фронта, гв. мл. сержант, ком. отделения. В 1943 г. под Киевом был ранен. Награжден орденом Отечественной войны I ст. (1986 г.), медалями «За отвагу», «За взятие Берлина», «За освобождение Варшавы, «За победу над Германией», юбилейными. (Селемджинский р-н, пгт Экимчан)

СОРОКА Петр Артемович, родился 20.02.1909 г. в г. Глухове Черниговской обл. Украинской ССР. Призван в феврале 1942 г. Бурейским РВК Амурской обл. Участвовал в Великой Отечественной войне 1941-1945 гг. в составе 228 гв. гаубичного артиллерийского полка 10 гв. гаубичной артиллерийской тяжелой бригады, гв. ст. сержант, шофер командира полка. Штурмовал Берлин. Награжден орденом Отечественной войны II ст. (1985 г.), медалями «За отвагу» (дважды), «За оборону Ленинграда», юбилейными. (пгт. Прогресс)

СОРОКИН Алексей Афанасьевич, родился в 1926 г. Участвовал в войне с Японией 09.08. - 03.09.945 г. Награжден медалями «За победу над Японией», юбилейными. (Мазановский р-н)

СОРОКИН Афанасий Иванович, родился в 1916 г. в с. Григорьевка Октябрьского р-на Амурской обл. Призван в 1941 г. Белогорским РВК Амурской обл. Участвовал в войне с Японией 09.08. - 03.09.1945 г. в составе 20 отдельного полка связи 2 Краснознаменной армии 2 Дальневосточного фронта, ст. сержант, механик телеграфно-телефонной станции. Награжден медалью «За боевые заслуги».

СОРОКИН Вениамин Иванович, родился в 1923 г. в с. Лопатино Лопатинского р-на Саратовской обл. Призван в 1942 г. Благовещенским РВК Амурской обл. Участвовал в войне с Японией 09.08. - 03.09.1945 г. в составе 404 стрелкового полка 363 стрелковой дивизии 35 армии 1 Дальневосточного фронта, рядовой, стрелок 2 стр. роты. Награжден орденом Отечественной войны II ст. (1985 г.), медалями «За отвагу», юбилейными.

СОРОКИН Григорий Петрович, родился в 1923 г. в г. Зее Амурской обл. Призван в 1942 г. Зейским РВК. Участвовал в войне с Японией 09.08. - 03.09.1945 г. в составе 404 стрелкового полка 363 стрелковой дивизии 35 армии 1 Дальневосточного фронта, рядовой, наводчик 5 стр. роты 2 стр. батальона. Награжден орденом Отечественной войны II ст. (1985 г.), медалями «За боевые заслуги», юбилейными.

СОРОКИН Иван Александрович, родился в 1921 г. в с. Райчиха Михайловского р-на Амурской обл. Призван 08.09.1940 г. Бурейским РВК Амурской обл. Участвовал в Великой Отечественной войне 1941-1945 гг. в составе 148 стрелкового полка 47 стрелковой дивизии 6 гв. армии Калининского, 1 Прибалтийского фронтов, рядовой, минометчик; в войне с Японией 09.08. - 03.09.1945 г. в составе отдельного учебно-стрелкового батальона 221 стрелковой дивизии Забайкальского фронта, курсант. Награжден орденами Отечественной войны I ст. (1985 г.), Красной Звезды, медалями «За отвагу», «За боевые заслуги», юбилейными.

СОРОКИН Иван Александрович. Призван 09.07.1943 г. Тамбовским РВК Амурской обл. Участвовал в войне с Японией 09.08. - 03.09.1945 г. Рядовой. Награжден медалями «За отвагу», «За победу над Японией», юбилейными. Умер 10.05.1970 г. (Константиновский р-н)

СОРОКИН Илья Константинович, родился в 1922 г. в с. Молчаново Мазановского р-на Амурской обл. Участвовал в Великой Отечественной войне 1941-1945 гг. Награжден орденом Отечественной войны II ст. (1985 г.), медалями юбилейными.

СОРОКИН Петр Павлович, родился в 1917 г. в г. Ростове-на-Дону. Участвовал в Великой Отечественной войне 1941-1945 гг. в составе 34 стрелкового полка, старшина. Награжден орденом Отечественной войны II ст. (1985 г.), медалями юбилейными. (Сковородинский р-н, п. Тахтамыгда)

СОРОКИН Трофим Дмитриевич, родился в 1915 г. в с. Борисоглебка Октябрьского р-на Амурской обл. Призван 15.04.1942 г. Карагандинским РВК. Участвовал в Великой Отечественной войне 1941-1945 гг. в составе 1 гв. стрелкового полка; 107 запасного стрелкового полка 2 гв. стрелковой дивизии, рядовой, стрелок. Был четырежды ранен. Награжден орденом Отечественной войны II ст. (1985 г.), медалями «За победу над Германией», юбилейными. Умер 31.08.1992 г. (Селемджинский р-н, п. Златоустовск)

СОРОКИН Федор Васильевич, родился в 1914 г. в с. Лебедино Мазановского р-на Амурской обл. Призван в июне 1941 г. Белогорским РВК. Участвовал в Великой Отечественной войне 1941-1945 гг. отдельной роты связи 50 отдельной линейной бригады 49 армии Западного фронта; штабной роты 704 отдельного батальона связи 5 танкового корпуса 2 Прибалтийского фронта, сержант, начальник станции. Награжден орденами Отечественной войны I ст. (1985 г.), II ст. (1944 г.), Красной Звезды, медалями «За боевые заслуги», «За победу над Германией», юбилейными.

СОРОКИНА Устинья Андреевна, родилась в 1923 г. в с. Слава Мазановского р-на Амурской обл. Участвовала в Великой Отечественной войне 1941-1945 гг. Награждена орденом Отечественной войны II ст. (1985 г.), медалями юбилейными.

СОСНИН Афанасий Фомич, родился в 1920 г. в д. Кукарка Седельниковского р-на Омской обл. Участвовал в войне с Японией 09.08. - 03.09.1945 года в составе 5 пулеметного артиллерийского полка, сержант, пом. ком. пулеметного взвода. Награжден медалями «За победу над Японией», юбилейными. (Селемджинский р-н, с. Мариинск)

СОСОНИН Дмитрий Андреевич, родился в 1923 г. в с. Верхний Шенгольджин Красночикойского р-на Читинской обл. Призван в октябре 1941 г. Красночикойским РВК. Участвовал в Великой Отечественной войне 1941-1945 гг. в составе 277 гв. стрелкового полка 91 гв. стрелковой дивизии Калининского, Западного фронтов, мл. лейтенант, ком. взвода 1 пулеметной роты. Награжден орденами Отечественной войны I ст. (1985 г.), Красной Звезды, медалями юбилейными. (г. Благовещенск)

СОСНИН Максим Андреевич, родился в 1918 г. в с. Верхний Шенгольджин Красночикойского р-на Читинской обл. Призван 15.09.1941 г. Петровским ГВК Читинской обл. Участвовал Великой Отечественной войне 1941-1945 гг. в составе кавалерийского запасного полка. Рядовой, стрелок. Награжден медалями. (г. Благовещенск)

СОСНИН Николай Николаевич, родился в 1923 (1917) г. в г. Благовещенске Амурской обл. Призван в 1942 г. Зейским РВК Амурской обл. Участвовал в войне с Японией 09.08. - 03.09.1945 г. в составе 632 стрелкового полка 388 стрелковой дивизии 15 армии 2 Дальневосточного фронта, ефрейтор, разведчик. Награжден орденом Отечественной войны II ст.(1985 г.), медалями «За отвагу», юбилейными.

СОСНИН Юрий Федорович, родился в 1922 г. в г. Новом Петергофе. Участвовал в Великой Отечественной войне 1941-1945 гг. Лейтенант. Награжден медалями «За победу над Германией», юбилейными. (Селемджинский р-н)

СОТНИКОВ Павел Иванович, родился в 1909 г. в с. Новоалександровка Тамбовского р-на Амурской обл. Участвовал в Великой Отечественной войне 1941-1945 гг. Награжден орденом Отечественной войны II ст. (1985 г.), медалями юбилейными.

СОТНИКОВ Сергей Михайлович, родился в 1926 г. Призван 11.11.1943 г. Мазановским РВК Амурской обл. из с. Усть-Ульма. Участвовал в Великой Отечественной войне 1941-1945 гг. в составе отряда вновь строящихся и капитально ремонтирующихся надводных кораблей Балтийского флота, ст. матрос. Награжден медалью «За победу над Германией».

СОШКОВОЙ Павел Иванович, родился 06.08.1917 г. Участвовал в Великой Отечественной войне 1941-1945 гг. в составе 240 стрелкового полка Степного, Юго-Западного фронтов. Награжден медалями «За отвагу», юбилейными. (г. Белогорске)

СПИВАК Павел Сергеевич, родился в 1920 г. в с. Чесноково Михайловского р-на Амурской обл. Призван в 1940 г. Михайловским РВК. Участвовал в войне с Японией 09.08. - 03.09.1045 г. в составе 477 стрелкового полка 365 стрелковой дивизии 1 Краснознаменной армии 1 Дальневосточного фронта, ст. сержант, ком. отделения роты ПТР. Награжден орденом Отечественной войны II ст. (1985 г.), медалями «За боевые заслуги», юбилейными.

СПИРИДОНОВ Александр Федотович, родился 01.05.1911 г. в г. Благовещенске Амурской обл. Призван в 1941 г. Шимановским РВК Амурской обл. Участвовал в Великой Отечественной войне 1941-1945 гг. в составе Днепровской военной флотилии 1 Украинского фронта, краснофлотец, моторист радиостанции. Форсировал Одер, участвовал в штурме Берлина. Награжден орденом Отечественной войны II ст. (1985 г.), медалями «За отвагу», «За боевые заслуги», юбилейными. (г. Белогорск)

СПИРИДОНОВ Николай Карпович, родился в 1926 г. в г. Шимановске Амурской обл. Призван 29.11.1943 г. Шимановским РВК. Участвовал в Великой Отечественной войне 1941-1945 гг. Награжден орденом Отечественной войны II ст. (1985 г.), медалями юбилейными.

СПИЦИН Василий Афанасьевич, родился в 1924 г. в с. Краснояро-во Мазановского р-на Амурской обл. Участвовал в войне с Японией 09.08. - 03.09.1945 г. в составе 365 отдельного батальона морской пехоты 13 бригады морской пехоты Тихоокеанского флота, мл. сержант, ком. отделения автоматчиков. Награжден орденами Отечественной войны II ст. (1985 г.), Красной Звезды, медалями «За победу над Японией», юбилейными.

СПИЦИН Василий Федорович, родился 03.04.1925 г. в с. Старая Райчиха Бурейского р-на Амурской обл. Призван 01.01.1943 г. Бурейским РВК. Участвовал в Великой Отечественной войне 1941-1945 гг. в составе 138 гв. стрелкового полка 48 гв. стрелковой дивизии 1 Украинского фронта, гв. рядовой, стрелок. Награжден орденом Славы III ст., медалями «За победу над Германией», юбилейными. (Бурейский р-н)

СПИЦИН Василий Федорович, родился 29.01.1926 г. в с. Ильиновка Октябрьского р-на Амурской обл. Участвовал в Великой Отечественной войне 1941-1945 гг. в составе Киркинесской бригады охотников Северного морского флота, старшина 1 статьи, моторист 3 класса БО-238 2 дивизиона ВО. Награжден медалями Нахимова, «За победу над Германией». (г. Белогорск)

СПИЦИН Григорий Аркадьевич, родился в 1924 г. в с. Спицино Мазановского р-на Амурской обл. Участвовал в Великой Отечественной

войне 1941-1945 гг. Награжден орденом Отечественной войны II ст. (1985 г.), медалями юбилейными.

СПИЦИН Егор Степанович, родился в 1915 г. Призван 10.07.1941 г. Мазановским РВК Амурской обл. из с. Александровка. Участвовал в Великой Отечественной войне 1941-1945 гг. Рядовой. Награжден орденом Отечественной войны II ст. (1985 г.), медалями юбилейными. (Октябрьский р-н, с. Борисоглебка)

СПИЦИН Николай Аркадьевич, родился в 1925 г. в с. Спицино Мазановского р-на Амурской обл. Участвовал в Великой Отечественной войне 1941-1945 гг. Награжден орденом Отечественной войны II ст. (1985 г.), медалями юбилейными.

СПИЦЫН Николай Степанович, родился в 1922 г. в с. Борисоглебка Октябрьского р-на Амурской обл. Призван в 1941 г. Комсомольским РВК Хабаровского края. Участвовал в Великой Отечественной войне 1941-1945 гг. в составе 1227 самоходного артиллерийского полка 42 армии 2 Прибалтийского фронта; 1811 самоходного артиллерийского полка 61 армии 1 Белорусского фронта, рядовой, механик-шофер СУ-76. Был тяжело ранен, комиссован. Награжден орденом Славы III ст., медалями «За отвагу» (дважды), «За победу над Германией», юбилейными. (Мазановский р-н, с. Белоярово)

СПИЦЫН Павел Григорьевич, родился в 1920 г. в с. Новоалександровка Тамбовского р-на Амурской обл. Призван в 1942 г. Бурейским РВК Амурской обл. Участвовал в войне с Японией 09.08.- 03.09.1945 г. в составе 621 стрелкового полка 393 стрелковой дивизии 25 армии 2 Дальневосточного фронта, рядовой, ст. телефонист батареи 120 мм минометов. Награжден орденом Отечественной войны II ст. (1985 г.), медалями «За отвагу», юбилейными.

СПИЦИН Петр Васильевич, родился в 1918 г. в с. Новоалександровка Тамбовского р-на Амурской обл. Призван в 1938 г. Александровским РВК Сахалинской обл. Участвовал в войне с Японией 09.08. - 03.09.1945 г. в составе 165 стрелкового полка 79 стрелковой дивизии 16 армии 2 Дальневосточного фронта, старшина, ком. отделения роты ПТР 1 стр. батальона. Награжден орденом Славы III ст., медалью «За боевые заслуги».

СПИЦЫН Петр Иванович, родился в 1927 г. в с. Новоалександровка Тамбовского р-на Амурской обл. Участвовал в Великой Отечественной войне 1941-1945 гг. Награжден орденом Отечественной войны II ст. (1985 г.), медалями юбилейными.

СПИЦИН Сергей Васильевич, родился в 1911 г. в с. Новоалександровка Тамбовского р-на Амурской обл. Призван в 1941 г. Бурейским РВК Амурской обл. Участвовал в войне с Японией 09.08. - 03.09.1945 г. в составе 50 батальона аэродромного обслуживания 12 воздушной армии Забайкальского фронта, мл. сержант, ком. транспортного отделения. Награжден медалью «За боевые заслуги».

СТАДНИК Иван Лаврентьевич, родился в 1923 г. в с. Семичи Бурейского р-на Амурской обл. Призван в 1941 г. Бурейским РВК. Участвовал в войне с Японией 09.08. - 03.09.1945 г. в составе 50 стрелкового полка 39 стрелковой дивизии 1 Краснознаменной армии 1 Дальневосточного фронта, рядовой, ездовой санитарного взвода. Награжден орденом Отечественной войны II ст. (1985 г.), медалями «За боевые заслуги», «За победу над Японией», юбилейными. (Бурейский р-н)

СТАЖАРОВ Василий Егорович, родился в 1915 г. в с. Знаменский Сюксюн Инзенского р-на Ульяновской обл. Призван 11.09.1941 г. Мазановским РВК Амурской обл. из с. Новокиевский Увал. Участвовал в Великой Отечественной войне 1941-1945 гг. в составе 101 отдельного гв. истребительного противотанкового артиллерийского дивизиона 93 гв. стрелковой дивизии Воронежского, Степного, 2 Украинского фронтов, гв. сержант, орудийный номер. Участник Курской битвы. Был контужен. Награжден орденом Отечественной войны II ст. (1985 г.), медалями «За отвагу», «За боевые заслуги», «За победу над Германией», юбилейными.

СТАЙКО Петр Силович, родился в 1907 (1906) г. в с. Выши Владивостокского р-на Приморского края. Призван 15.05.1942 г. Мазановским РВК Амурской обл. из п. Майский. Участвовал в Великой Отечественной войне 1941-1945 гг. Рядовой. Награжден орденом Отечественной войны II ст. (1985 г.), медалями юбилейными.

СТАНОВСКИЙ Никифор Кириллович, родился в 1907 г. в Каменец-Подольской губернии Могилевского уезда, Украина. Призван 25.10.1942 г. Мазановским РВК Амурской обл. из с. Новокиевский Увал. Участвовал в Великой Отечественной войне 1941-1945 гг. Рядовой. Был ранен, комиссован. Награжден медалью «За победу над Германией».

СТАРИЦЫН Иван Леонтьевич, родился в 1922 г. Участвовал в войне с Японией 09.08. - 03.09.1945 г. Награжден медалью «За победу над Японией». (Проживал в Зейский р-н)

СТАРИЧЕНКО Дмитрий Дмитриевич, родился в 1925 г. в с. Верхняя Полтавка Константиновского р-на Амурской обл. Призван в декабре 1942 г. Тамбовским РВК Амурской обл. Участвовал в Великой Отечественной войне 1941-1945 гг. в составе 1199 самоходного артиллерийского полка 53 стрелкового корпуса 48 армии 2 Белорусского фронта, сержант, наводчик орудия. Награжден орденами Отечественной войны I ст. (1985 г.), Красной Звезды, медалями «За отвагу», «За победу над Германией», юбилейными. (Константиновский р-н)

СТАРКОВ Василий Данилович, родился 15.10.1923 г. в с. Качкурово Качкуровского р-на Мордовской АССР. Призван 23.03.1942 г. Лозовским РВК Хабаровского края. Участвовал в войне с Японией 09.08. - 03.09.1945 г. в составе 432 отдельного стрелкового полка. Награжден орденом Отечественной войны II ст. (1985 г.), медалями «За победу над Японией», юбилейными. (Селемджинский р-н, п. Златоустовск)

СТАРКОВ Дмитрий Васильевич, родился в 1913 г. в д. Старково Грайворонского р-на Белгородской обл. Призван в 1941 г. Свободненским РВК Амурской обл. Участвовал в войне с Японией 09.08. - 03.09.1945 г. в составе 112 стрелкового полка 190 стрелковой дивизии 5 армии 1 Дальневосточного фронта, мл. сержант, зам. ком. орудия 76 мм батареи. Награжден медалями «За боевые заслуги», «За победу над Японией».

СТАРНИКОВ Илья Иванович, родился в 1915 г. в с. Новороссийка Мазановского р-на Амурской обл. Призван 19.09.1942 г. Читинским ГВК. Участвовал в Великой Отечественной войне 1941-1945 гг. в составе 3 горно-стрелкового батальона 31 отдельной горной стрелковой бригады Ленинградского, 4 Украинского фронтов, ефрейтор, сапер саперного взвода. Был ранен. Награжден орденами Отечественной войны I ст. (1985 г.), Красной Звезды, медалями «За боевые заслуги», «За победу над Германией», юбилейными.

СТАРНИКОВ Павел Сергеевич, родился в 1913 г. в с. Новороссийка Мазановского р-на Амурской обл. Призван в сентябре 1942 г. Ульчским РВК Нижне-Амурской обл. Хабаровского края. Участвовал в Великой Отечественной войне 1941-1945 гг. в составе 19 отдельной лыжной бригады Северо-Западного, Ленинградского фронтов, рядовой, снайпер 3 стр. роты 1 стр. батальона. Был тяжело ранен. Награжден орденами Отечественной войны I ст. (1985 г.), Красной Звезды, медалями «За боевые заслуги», «За победу над Германией», юбилейными.

СТАРНИКОВ Сергей Федорович, родился в 1913 г. Призван 24.07.1941 г. Мазановским РВК Амурской обл. из с. Угловое. Участвовал в Великой Отечественной войне 1941-1945 гг. в составе 207 стрелкового полка 76 стрелковой дивизии 69 стрелкового корпуса 21 армии Западного фронта, рядовой, санитар 2 стр. батальона. Участник Курской битвы. Награжден медалью «За отвагу».

СТАРОВОЙТ Геннадий Максимович, родился в 1916 г. в с. Комиссаровка Белогорского р-на Амурской обл. Призван в октябре 1940 г. Белогорским РВК. Участвовал в войне с Японией 09.08. - 03.09.1945 г. в составе 1120 пушечного артиллерийского полка РГК 15 армии 2 Дальневосточного фронта, мл. сержант, тракторный механик 5 батареи. Награжден орденом Отечественной войны II ст. (1985 г.), медалями «За отвагу», юбилейными.

СТАРОДУБОВ Тимофей Васильевич, родился в 1927 г. в с. Сергеевка Благовещенского р-на Амурской обл. Призван 20.03.1945 г. Шимановским РВК Амурской обл. Участвовал в Великой Отечественной войне 1941-1945 гг. Награжден орденом Отечественной войны II ст. (1985 г.), медалями юбилейными.

СТАРОДУБЦЕВ Иосиф Кузьмич, родился в 1911 г. в с. Панити Медвенского р-на Курской обл. Призван в 1941 г. Михайловским РВК Амурской обл. Участвовал в войне с Японией 09.08. - 03.09.1945 г. в составе 183 минометного полка РГК 15 армии 2 Дальневосточного фронта, ефрейтор, шофер 1 батареи. Награжден медалью «За боевые заслуги».

СТАРОЖИЛОВ Дмитрий Федорович, родился 11.10.1910 г. в д. Верх-Неринский завод Свердловской обл. Призван в 1941 г. Участвовал в Великой Отечественной войне 1941-1945 гг. в составе 2, 3 Украинских фронтов, освобождал Венгрию; в войне с Японией 09.08. - 03.09.1945 г. Ст. лейтенант. Награжден медалями «За взятие Будапешта», «За победу над Германией», «За победу над Японией», юбилейными. Умер 08.09.1978 г. (Селемджинский р-н)

СТАРОКОЖЕВ Иван Никитович, родился в 1915 г. в д. Старокожево Никитовского р-на Воронежской обл. Призван в 1941 г. Тамбовским РВК Амурской обл. Участвовал в войне с Японией 09.08. - 03.09.1945 г. в составе 70 стрелкового полка 3 стрелковой дивизии 2 Краснознаменной армии 2 Дальневосточного фронта, ст. сержант, санинструктор. Награжден медалями «За отвагу», «За победу над Японией». (Константиновский р-н)

СтаростенкО Кузьма Игнатьевич, родился 15.06.1919 г. в с. Большой Ольшов Хотинского р-на Могилевской обл. Белорусской ССР. Призван в 1942 г. Архаринским РВК Амурской обл. Участвовал в войне с Японией 09.08. - 03.09.1945 г. в составе 1 Дальневосточного фронта. Награжден орденом Отечественной войны II ст. (1985 г.), медалями «За победу над Японией», юбилейными. (Бурейский р-н)

СТАРОСТИН Григорий Васильевич, родился в 1921 г. в с. Белоярово Мазановского р-на Амурской обл. Призван в 1942 г. Бурейским РВК Амурской обл. Участвовал в войне с Японией 09.08. - 03.09.1945 г. в составе 112 укрепрайона 1 Краснознаменной армии 1 Дальневосточного фронта, рядовой, сапер 4 отдельной саперной роты. Награжден орденами Отечественной войны II ст. (1985 г.), Славы III ст., медалями «За победу над Германией», «За победу над Японией», юбилейными.

СТАРОСТИН Егор Иванович, родился в 1905 г. в с. Белоярово Мазановского р-на Амурской обл. Призван 16.03.1942 г. Мазановским РВК из с. Алексеевка. Участвовал в войне с Японией 09.08. - 03.09.1945 г. в составе стрелкового полка, сержант, ком. пулеметного отделения. Награжден медалями «За победу над Японией», юбилейными. Умер 15.09.1975 г. (Селемджинский р-н, с. Бысса)

СТАРОСТИН Иван Васильевич, родился в 1906 г. в с. Червяково Шарангского р-на Кировской обл. Призван 29.10.1941 г. Шимановским РВК Амурской обл. Участвовал в Великой Отечественной войне 1941-1945 гг. в составе 451 отдельной автотранспортной роты подвоза 266 стрелковой дивизии 3, 4 Украинских, 1 Белорусского фронтов, рядовой, шофер бензовоза. Награжден орденом Красной Звезды, медалью «За боевые заслуги».

СТАРОСТИН Иван Васильевич, родился в 1909 г. в с. Арсентьевка Михайловского р-на Амурской обл. Участвовал в Великой Отечественной войне 1941-1945 гг. Награжден орденом Отечественной войны II ст. (1985 г.), медалями юбилейными.

СТАРОСТИН Иван Васильевич, родился в 1910 г. в с. Сукромли Ершичского р-на Смоленской обл. Призван в июле 1941 г. Свободненским РВК Амурской обл. Участвовал в войне с Японией 09.08. - 03.09.1945 г. в составе 258 отдельной танковой бригады 2 Краснознаменной армии 2 Дальневосточного фронта, мл. сержант, слесарь-монтажник роты техобслуживания. Награжден медалью «За боевые заслуги».

СТАРОСТИН Петр Васильевич, родился в 1912 г. в с. Белоярово Мазановского р-на Амурской обл. Участвовал в Великой Отечественной войне 1941-1945 гг. Награжден орденом Отечественной войны II ст. (1985 г.), медалями юбилейными.

СТАРУН Егор Петрович, родился в 1909 г. в с. Хороль Хорольского р-на Приморского края. Призван 11.07.1941 г. Михайловским РВК Амурской обл. Участвовал в Великой Отечественной войне 1941-1945 гг. в составе 1321 стрелкового полка 415 стрелковой дивизии 43 армии Западного фронта, рядовой, санитар-носильщик. 10.04.1942 г. под Смоленском был тяжело ранен, комиссован. Инвалид войны II гр. Награжден медалями «За отвагу», «За боевые заслуги». (Михайловский р-н, п. Поярково)

СТАРЦЕВ Василий Терентьевич, родился в 1911 г. в с. Косиха Косихинского р-на Алтайского края. Призван в 1942 г. Мазановским РВК Амурской обл. Участвовал в Великой Отечественной войне 1941-1945 гг. в составе 196 гв. стрелкового полка 67 гв. стрелковой дивизии 6 гв. армии 2 Прибалтийского фронта, гв. ст. лейтенант, ком. стр. роты. Награжден орденами Красного Знамени, Отечественной войны II ст. (1985 г.), Красной Звезды, медалями «За победу над Германией», юбилейными.

СТАРЦЕВ Матвей Николаевич, родился в 1914 г. в д. Замельничий Александровского р-на Молотовской обл. Призван в июле 1941 г. Ворошиловским РВК Приморского края. Участвовал в войне с Японией 09.08. - 03.09.1945 года в составе 213 артиллерийской пушечной бригады, рядовой, шофер. Награжден медалями «За победу над Японией», юбилейными. (Селемджинский р-н, п. Златоустовск)

СТАРЦЕВ Яков Андреевич, родился в 1912 г. Призван 01.01.1943 г. Мазановским РВК Амурской обл. из п. Майский. Участвовал в Великой Отечественной войне 1941-1945 гг. Рядовой. Награжден орденом Красной Звезды, медалью «За победу над Германией».

СТАРЧЕНКО Иван Арсентьевич, родился в 1923 г. в с. Сохатино Мазановского р-на Амурской обл. Участвовал в Великой Отечественной войне 1941-1945 гг. Награжден орденом Отечественной войны II ст. (1985 г.), медалями юбилейными.

СТАСЮК Николай Владимирович, родился в 1925 г. в с. Сапроново Мазановского р-на Амурской обл. Призван 12.12.1942 г. Кировским РВК г. Хабаровска. Участвовал в Великой Отечественной войне 1941-1945 гг. в составе 184 стрелковой дивизии 45 стрелкового корпуса 5 армии 3 Белорусского фронта, рядовой, стрелок. Был ранен,

комиссован. Награжден медалью «За победу над Германией». (Мазановский р-н, с. Сапроново)

СТАТЧЕНКО Гавриил Алексеевич, родился в 1907 г. в д. Лутывка Родмишевского р-на Киевской обл. Украинской ССР. Участвовал в Великой Отечественной войне 1941-1945 гг. в составе 112 стрелковой дивизии 62 армии Сталинградского фронта. Участник Сталинградской битвы. Награжден орденом Отечественной войны II ст. (1985 г.), медалями «За победу над Германией», юбилейными. (Мазановский р-н)

СТАФЕЕВ Константин Тарасович, родился в 1912 г. в с. Лукашенко Табкижского р-на Новосибирской обл. Призван 25.07.1941 г. Мазановским РВК Амурской обл. из с. Новокиевский Увал. Участвовал в Великой Отечественной войне 1941-1945 гг. в составе 205 отдельной разведывательной роты 312 стрелковой дивизии 2 Прибалтийского, 1 Белорусского фронтов, сержант, разведчик. Был дважды ранен. Награжден орденом Красной Звезды, медалью «За отвагу».

СТАЦЕНКО Иван Савельевич, родился в 1904 г. Призван 24.12.1941 г. Серышевским РВК Амурской обл. Участвовал в Великой Отечественной войне 1941-1945 гг. в составе 479 стрелкового полка 149 стрелковой дивизии Брянского, Западного, Центрального, Брянского, 1 Украинского фронтов, рядовой, стрелок. Награжден орденом Славы III ст. (пгт. Прогресс)

СТАСЕНКО Константин Павлович, родился в 1912 (1915) г. в с. Гродеково Благовещенского р-на Амурской обл. Призван 15.09.1941 г. Тамбовским РВК из с. Новоалександровка. Участвовал в Великой Отечественной войне 1941-1945 гг. в составе 1 отдельной огнеметной роты 61 армии Брянского фронта, рядовой, ком. подрывного звена; 20 отдельного огнеметного батальона 1 Белорусского фронта, мл. сержант, ком. отделения. Был ранен. Награжден орденом Красной Звезды, медалью «За отвагу».

СТАЦЕНКО Трофим Савельевич, родился в 1914 г. с. Покровка Октябрьского р-на Амурской обл. Призван в 1941 г. Серышевским РВК Амурской обл. Участвовал в Великой Отечественной войне 1941-1945 гг. в составе 85 гаубичной артиллерийской бригады 15 артиллерийской дивизии Брянского, 1, 2 Прибалтийских, 2, 3 Белорусских фронтов, ефрейтор, шофер взвода боепитания. Награжден орденами Отечественной войны II ст. (1985 г.), Красной Звезды, медалями «За отвагу», юбилейными. (пгт. Прогресс)

СТАЩУК Михаил Никифорович, родился в 1914 г. в д. Янышевка Малинского р-на Житомирской обл. Украинской ССР. Призван 09.05.1942 г. Селемджинским РВК Амурской обл. Участвовал в войне с Японией 09.08. - 03.09.1945 г. в составе 205 отдельного ремонтно-восстановительного батальона 1 Дальневосточного фронта, рядовой, слесарь. Награжден медалями «За боевые заслуги», «За победу над Японией», юбилейными. (Селемджинский р-н, п. Златоустовск)

СТЕБАКОВА Вера Григорьевна, родилась в 1922 г. в д. Чудное Соседского р-на Пензенской обл. Участвовала в Великой Отечественной войне 1941-1945 гг. в составе 57 отдельной авиаэскадрильи, матрос. Награждена орденом Отечественной войны II ст. (1985 г.), медалями «За победу над Германией», юбилейными.

СТЕБЛИВСКИЙ Константин Васильевич, родился в 1917 (1918) г. в с. Зеньковка Константиновского р-на Амурской обл. Призван в 1939 г. Тамбовским РВК Амурской обл. Участвовал в Великой Отечественной войне 1941-1945 гг. в составе 24 гв. воздушно-десантного стрелкового полка 10 воздушно-десантной дивизии, гв. сержант, ком. отделения минометной роты. Награжден медалью «За боевые заслуги». (Тамбовский р-н, с. Новоалександровка)

СТЕГАРЬ Александра Герасимовна, родилась в 1922 г. в г. Витебске Белорусской ССР. Участвовала в Великой Отечественной войне 1941-1945 гг. Награжден орденом Отечественной войны II ст. (1985 г.), медалями юбилейными. (Завитинский р-н, с. Федоровка)

СТЕНИН Николай Алексеевич, родился в 1915 г. в с. Ерковцы Ивановского р-на Амурской обл. Участвовал в Великой Отечественной войне 1941-1945 гг. в составе 35 полка связи 43 армии Западного фронта, рядовой. Награжден орденом Отечественной войны II ст. (1985 г.), медалями «За оборону Москвы», юбилейными. (Ивановский р-н, с. Николаевка)

СТЕПАНЕНКО Александр Иванович, родился в 1923 г. в Михайловском р-не Амурской обл. Призван в 1942 году Бурейским РВК Амурской обл. Участвовал в войне с Японией 09.08. - 03.09.1945 г. в составе 50 стрелкового полка 39 стрелковой дивизии 1 Краснознаменной армии 1 Дальневосточного фронта, мл. сержант, орудийный номер истребительной противотанковой батареи. Награжден медалью «За боевые заслуги». (пгт. Прогресс)

СТЕПАНЕНКО Владимир Максимович, родился в 1925 г. в с. Михайловка Порошинского р-на Алтайского края. Призван Зейским РВК Амурской обл. Участвовал в войне с Японией 09.08. - 03.09.1945 г. в составе 368 горно-стрелкового полка. Награжден орденом Отечественной войны II ст. (1985 г.), медалями «За победу над Германией», «За победу над Японией». (Зейский р-н, с. Юбилейное)

СТЕПАНЕНКО Гавриил Николаевич, родился 30.08.1906 г. в с. Архангельское Полянского р-на Николаевской обл. Украинской ССР. Призван 26.07.1941 г. Серышевским РВК Амурской обл. Участвовал в Великой Отечественной войне 1941-1945 гг. в составе 96 тяжелой артиллерийской бригады 23 гв. дивизии Ленинградского фронта, ст. сержант, наводчик. Участник обороны Ленинграда. Был ранен. Награжден орденом Отечественной войны II ст. (1985 г.), медалями «За победу над Германией», юбилейными. (Мазановский р-н, с. Леонтьевка)

СТЕПАНЕНКО Иван Никитович, родился 14.10.1924 г. в с. Поповка Мазановского р-на Амурской обл. Призван 15.07.1942 г. Серышевским РВК Амурской обл. Участвовал в войне с Японией 09.08. - 03.09.1945 г. Старшина, моторист торпедного катера. Награжден орденом Отечественной войны II ст. (1985 г.), медалями «За победу над Японией», юбилейными. (Свободненский р-н, ст. Михайло-Чесноковская)

СТЕПАНОВ Александр Егорович, родился в 1923 г. в с. Стойба Селемджинского р-на Амурской обл. Призван 15.12.1943 г. Шимановским РВК Амурской обл. Участвовал в войне с Японией 09.08. - 03.09.1945 г. в составе 1299 артиллерийского полка, рядовой, орудийный номер. Награжден медалям «За победу над Японией», юбилейными. (Селемджинский р-н, с. Ивановское)

СТЕПАНОВ Александр Иванович, родился 08.03.1919 г. в с. Федосово Коченевского р-на Новосибирской обл. Призван 17.09.1939 г. Участвовал в войне с Японией 09.08. - 03.09.1945 г. в составе 521 укрепрайона. Старшина, стрелок. Награжден орденом Отечественной войны II ст. (1985 г.), медалями «За победу над Японией», юбилейными. (Селемджинский р-н, п. Майский)

СТЕПАНОВ Василий Матвеевич, родился в 1921 г. в с. Черемхово Ивановского р-на Амурской обл. Призван 16.03.1942 г. Шимановским РВК Амурской обл. Участвовал в Великой Отечественной войне 1941-1945 гг. Рядовой. Награжден орденом Отечественной войны II ст. (1985 г.), медалями юбилейными.

СТЕПАНОВ Георгий Михайлович, родился в 1905 г. Участвовал в Великой Отечественной войне 1941-1945 гг. в составе 638 отдельного инженерно-минометного батальона, рядовой, телефонист. Награжден орденом Отечественной войны II ст. (1985 г.), медалями «За победу над Германией», юбилейными. Умер в 1986 г. (Мазановский р-н, с. Новокиевский Увал)

СТЕПАНОВ Герасим Порфилович, родился в 1918 г. в д. Николаевка Свободненского р-на Амурской обл. Призван 27.09.1939 г. Свободненским РВК. Участвовал в Великой Отечественной войне 1941-1945 гг. в составе 260 стрелкового полка 168 стрелковой дивизии 42 армии 2 Прибалтийского фронта, старшина, ком. отделения 4 стр. роты 2 стр. батальона. Был дважды ранен. Награжден орденами Отечественной войны II ст. (1985 г.), Славы III ст., медалями «За победу над Германией», юбилейными. Умер в 1986 г. (Мазановский р-н, с. Сапроново)

СТЕПАНОВ Иван Яковлевич, родился в 1916 г. в д. Пеганово Бердюжского р-на Тюменской обл. Призван в 1942 г. Бурейским РВК Амурской обл. Участвовал в войне с Японией 09.08. - 03.09.1945 г. в составе 397 стрелкового полка 365 стрелковой дивизии 1 Краснознаменной армии 1 Дальневосточного фронта, мл. сержант, ком. отд. 1 стр. роты. Награжден медалью «За отвагу».

СТЕПАНОВ Кирилл Иванович. Участвовал в Великой Отечественной войне 1941-1945 гг. в составе 223 гв. стрелкового полка 78 гв. стрелковой дивизии 64 армии Сталинградского, Донского, Воронежского, Степного, 1, 2 Украинских фронтов, рядовой, пулеметчик 3 пул. роты 3 стр. батальона. (Селемджинский р-н, п. Норск)

СТЕПАНОВ Николай Егорович, родился 15.07.1915 г. в с. Стойба Селемджинского р-на Амурской обл. Призван 17.08.1942 г. Селемджинским РВК. Участвовал в Великой Отечественной войне 1941-1945 гг. в составе 390 запасного стрелкового полка 11 танкового корпуса, рядовой, автоматчик. Был ранен. Награжден орденом Отечественной войны II ст. (1985 г.), медалями «За победу над Германией», юбилейными. (Селемджинский р-н, с. Ивановское)

СТЕПАНОВ Николай Михайлович, родился в 1919 г. в с. Ольгинск Селемджинского р-на Амурской обл. Участвовал в Великой Отечественной войне 1941-1945 гг. в составе 535 стрелкового полка 263 стрелковой бригады, рядовой, минометчик. Награжден орденом Отечественной войны II ст. (1985 г.), медалями «За победу над Германией», юбилейными. (Селемджинский р-н, пгт .Экимчан)

СТЕПАНЧУК Борис Григорьевич, родился в 1915 г. в Горьковском р-не Омской обл. Призван 24.07.1941 г. Мазановским РВК Амурской обл. из с. Новокиевский Увал. Участвовал в Великой Отечественной войне 1941-1945 гг. в составе отдельного саперного батальона 96 стрелковой дивизии 64 армии Сталинградского фронта, лейтенант, нач. интендантского снабжения; 222 инженерно-саперной бригады и 229 инженерно-саперной бригады 61 армии 1 Белорусского фронта, гв ст. лейтенант, политрук роты, ком. отдельной роты управления бригады. Участник Сталинградской битвы. Был дважды ранен. Награжден орденом Красной Звезды, медалями «За победу над Германией», юбилейными.

СТЕПИЧЕВ Павел Филиппович, родился в 1899 г. в с. Иловка Зырянского р-на Томской обл. Участник Гражданской войны на Дальнем Востоке. Призван 27.02.1943 г. Мазановским РВК Амурской обл. из с. Романкауцы. Участвовал в Великой Отечественной войне 1941-1945 гг. в составе 56 пушечной артиллерийской бригады 26 артиллерийской дивизии РГК 4 Украинского, 1 Белорусского фронтов, ст. сержант, ком. орудия 3 дивизиона. Награжден орденом Красной Звезды, медалью «За отвагу».

СТЕЦЕНКО Василий Петрович, родился в 1925 г. в Белогорском р-не Амурской обл. Призван в 1943 г. Белогорским РВК. Участвовал в войне с Японией 09.08. - 03.09.1945 г. в составе 97 стрелкового полка 187 стрелковой дивизии 17 стрелкового корпуса 25 армии 1 Дальневосточного фронта, рядовой, снайпер 2 стр. роты. Награжден медалью «За отвагу».

СТЕШЕНКО Григорий Михайлович, родился 05.10.1926 г. в с Павловка Белогорского р-на Амурской обл. Призван 13.12.1943 г. Белогорским ГВК Амурской обл. Участвовал в войне с Японией 09.08.- 03.09.1945 г. в составе 183 стрелкового полка, рядовой, орудийный номер минометного расчета. Награжден орденом Отечественной войны II ст. (1985 г.), медалями «За победу над Японией», юбилейными. (пгт. Прогресс)

СТЕШЕНКО Яков Ефимович, родился в 1912 г. в с. Граматуха Мазановского р-на Амурской обл. Призван 10.03.1942 г. Тамбовским РВК Амурской обл. Участвовал в Великой Отечественной войне 1941-1945 гг. в составе 250 отдельной курсантской стрелковой бригады Воронежского фронта, рядовой, связной. В сентябре 1942 г. был тяжело ранен, комиссован. Инвалид войны III гр. Награжден орденом Отечественной войны I ст. (1985 г.), медалями «За боевые заслуги», «За победу над Германией», юбилейными.

СТЕЩЕНКО Николай Митрофанович, родился в 1913 г. в ст. Карасук Карасукского р-на Алтайского края. Призван 22.10.1941 г. Мазановским РВК Амурской обл. из с. Новокиевский Увал. Участвовал в Великой Отечественной войне 1941-1945 гг. в составе 487 отдельной автороты подвоза 381 стрелковой дивизии 54 армии Ленинградского фронта; 140 стрелковой дивизии 101 стрелкового корпуса 38 армии 1 Украинского фронта, сержант, шофер. Участник обороны Ленинграда. Был ранен. Награжден медалями «За отвагу», «За боевые заслуги».

СТОГНИЦ Михаил Иванович, родился в 1925 г. в с. Николаевка Тюкалинского р-на Омской обл. Призван 03.07.1942 г. Сковородинским РВК Амурской обл. Участвовал в Великой Отечественной войне 1941-1945 гг. в составе 897 горно-стрелкового полка 242 горно-стрелковой дивизии 3 горно-стрелкового корпуса 4 Украинского, Северо-Кавказского фронтов, сержант, пулеметчик. Был ранен. Награжден орденом Славы III ст., медалью «За отвагу».

СТОЛЯРОВ Алексей Евгеньевич, родился в 1912 г. в с. Молчаново Мазановского р-на Амурской обл. Призван в 1941 г. Серышевским РВК Амурской обл. Участвовал в Великой Отечественной войне 1941-1945 гг. в составе 3 отдельного полка связи 70 армии Центрального, 2, 1 Белорусских фронтов, рядовой, шофер автомобильного взвода. Награжден медалью «За боевые заслуги».

СТОЛЯРОВ Василий Александрович, родился в 1920 г. в с. Лепытьевка Серышевского р-на Амурской обл. Призван в 1939 г. Серышевским РВК. Участвовал в войне с Японией 09.08. - 03.09.1945 г. в составе 488 стрелкового полка 363 стрелковой дивизии 35 армии 1 Дальневосточного фронта, старшина, ком. отделения транспортной роты. Награжден медалью «За боевые заслуги».

СТОЛЯРОВ Василий Григорьевич, родился в 1921 г. в д. Леонтьевка Мазановского р-на Амурской обл. Призван 15.05.1940 г. Серышевским РВК Амурской обл. Участвовал в Великой Отечественной войне 1941-1945 гг. в составе 419 стрелкового полка 18 стрелковой дивизии 13 армии 2 Белорусского фронта, старшина, ком. отделения боепитания 1 стр. батальона. Награжден орденом Отечественной войны II ст. (1985 г.), медалями «За отвагу», «За победу над Германией», юбилейными.

СТОЛЯРОВ Владимир Иванович, родился в 1924 г. в с. Леонтьевка Мазановского р-на Амурской обл. Призван 01.08.1942 г. Серышевским РВК Амурской обл. Участвовал в Великой Отечественной войны 1941-1945 гг. в составе 3 отдельной фронтовой технической роты 3 Прибалтийского фронта, сержант, химик-лаборант. Награжден орденом Отечественной войны I ст. (1985 г.), медалями «За боевые заслуги», юбилейными.

СТОЛЯРОВ Геннадий Федорович, родился в октябре 1926 г. в с. Карноухово Рыбно-Слободского р-на Татарской АССР. Участвовал в Великой Отечественной войне 1941-1945 гг. в составе 1872 зенитного артиллерийского полка ПВО Северо-Западного фронта, лейтенант, ком. орудия. Награжден орденом Отечественной войны II ст. (1985 г.), медалями «За победу над Германией», юбилейными. (Мазановский р-н, с. Новокиевский Увал)

СТОЛЯРОВ Григорий Александрович, родился в 1923 г. Призван в 1942 г. Серышевским РВК Амурской обл. Участвовал в войне с Японией 09.08. - 03.09.1945 г. в составе 211 стрелкового полка 22 стрелковой дивизии 1 Краснознаменной армии 1 Дальневосточного фронта, сержант, ком. отделения 2 стр. роты. Награжден медалью «За боевые заслуги».

СТОЛЯРОВ Иван Григорьевич, родился в 1909 г. в с. Леонтьевка Мазановского р-на Амурской обл. Призван 18.02.1942 г. Серышевским РВК Амурской обл. Участвовал в Великой Отечественной войне 1941-1945 гг. в составе 719 стрелкового полка 67 стрелковой дивизии Карельского фронта, сержант, ком. отделения 1 стр. роты. Награжден орденом Славы III ст., медалью «За оборону Советского Заполярья».

СТОЛЯРОВ Михаил Афанасьевич, родился в 1924 г. в с. Репьевка Чамзинского р-на Мордовской АССР. Призван в 1942 г. Бурейским РВК Амурской обл. Участвовал в Великой Отечественной войне 1941-1945 гг. в составе 159 гв. артиллерийского полка 7 гв. стрелковой дивизии 13 армии Центрального, 1 Украинского фронтов, гв. рядовой, ком. отделения связи. Награжден орденами Красной Звезды (дважды), медалью «За боевые заслуги».

СТОПОРЕВ Андрей Филиппович, родился в 1912 г. в д. Малахово, Косихинского р-на Алтайского края. Призван Магдагачинским РВК Амурской обл. Участвовал в войне с Японией 09.08. - 03.09.1945 г. в составе 112 стрелкового полка 190 стрелковой дивизии 5 армии 1 Дальневосточного фронта, ефрейтор, разведчик. Награжден медалью «За отвагу».

СТОРОЖЕВ Петр Макарович, родился в 1923 г. в с. Резуновка Тамбовского р-на Амурской обл. Призван 12.03.1942 г. Бурейским РВК Амурской обл. Участвовал в Великой Отечественной войне 1941-1945 гг. в составе 922 стрелкового полка 250 стрелковой дивизии 63 армии Центрального фронта; 358 стрелкового полка 136 стрелковой дивизии 70 армии 2 Белорусского фронта, мл. лейтенант, ком. стр. взвода 1 стр. роты. Награжден орденом Красной Звезды, медалью «За отвагу». (пгт. Прогресс)

СТОРОЖУК Василий Степанович, родился в 1925 г. в с. Угловое Мазановского р-на Амурской обл. Участвовал в Великой Отечественной войне 1941-1945 гг. Награжден орденом Отечественной войны II ст. (1985 г.), медалями юбилейными.

СТОРОЖУК Иван Степанович, родился в 1923 г. в с. Угловое Мазановского р-на Амурской обл. Участвовал в Великой Отечественной войне 1941-1945 гг. Награжден орденом Отечественной войны I ст. (1985 г.), медалями юбилейными.

СТОЦКИЙ Петр Павлович, родился в 1922 г. в с. Абрамовка Завитинского р-на Амурской обл. Призван в 1941 г. Александровским РВК Сахалинской обл. Участвовал в войне с Японией 09.08. - 03.09.1945 г. в составе 165 стрелкового полка 79 стрелковой дивизии 16 армии 2 Дальневосточного фронта, сержант, наводчик станкового пулемета 2 пул роты 2 стр. батальона. Награжден орденом Отечественной войны II ст. (1985 г.), медалями «За боевые заслуги», юбилейными.

СТРАЖНИКОВ Семен Васильевич, родился в 1915 г. в с. Найман Барановского р-на Куйбышевской обл. Призван в декабре 1941 г. Ивановским РВК Амурской обл. Участвовал в войне с Японией 09.08. - 03.09.1945 г. в составе 183 минометного полка, сержант, повар-инструктор. Награжден медалями «За победу над Японией», юбилейными. (Селемджинский р-н, пгт. Токур)

СТРАХОЛИСТ Владимир Алексеевич, родился в 1926 г. в с. Ягановка Липово-Долинского р-на Сумской обл. Украинской ССР. Призван 11.07.1944 г. Мазановским РВК Амурской обл. из с. Белоярово. Участвовал в войне с Японией 09.08. - 03.09.1945 г. в составе 2 Дальневосточного фронта, рядовой. Награжден медалями «За победу над Японией», юбилейными. (Мазановский р-н, с. Белоярово)

СТРЕЛКОВ Василий Сергеевич, родился в 1911 г. Участвовал в войне с Японией 09.08. - 03.09.1945 г. в составе 214 стрелкового полка 12 стрелковой дивизии 2 Краснознаменной армии 2 Дальневосточного фронта, рядовой, орудийный номер полковой артиллерийской батареи. Умер в 1981 г. (Мазановский р-н, с. Сапроново)

СТРЕЛЬНИКОВ Василий Дмитриевич, родился в 1923 г. в г. Белогорске Амурской обл. Участвовал в Великой Отечественной войне 1941-1945 гг. Награжден орденом Отечественной войны II ст. (1985 г.), медалями юбилейными.

СТРЕЛЬНИКОВ Григорий Нилович, родился в 1914 г. в с. Поповка Мазановского р-на Амурской обл. Участвовал в Великой Отечественной войне 1941-1945 гг. Награжден орденом Отечественной войны II ст. (1985 г.), медалями юбилейными.

СТРЕЛЬНИКОВ Павел Федорович, родился в 1912 г. Призван 02.02.1942 г. Магдагачинским РВК Амурской обл. Участвовал в Великой Отечественной войне 1941-1945 гг. в составе 13 гв. мотострелковой бригады 6 гв. танкового корпуса Брянского, Воронежского, Центрального фронтов; 22 гв. мотострелковой бригады 1 Украинского фронта, старшина, старшина медикосанитарного взвода. Награжден орденом Красной Звезды, медалью «За боевые заслуги».

СТРЕЛЬЦОВ Алексей Ефимович, родился в 1925 г. в с. Саскаль Свободненского р-на Амурской обл. Призван в феврале 1943 г. Шимановским РВК Амурской обл. Участвовал в Великой Отечественной войне 1941-1945 гг. в составе 328 гв. стрелкового полка 104 гв. стрелковой дивизии, гв. сержант, ком. отделения 6 стр. роты. Награжден орденом Отечественной войны II ст. (1985 г.), медалями «За отвагу», «За победу над Германией», юбилейными.

СТРЕЛЬЦОВ Андрей Никифорович, родился в 1926 г. Призван в 1943 г. Ивановским РВК Амурской обл. Участвовал в войне с Японией 09.08. - 03.09.1945 г. в составе 199 стрелкового полка 39 стрелковой дивизии 1 Краснознаменной армии 1 Дальневосточного фронта, рядовой, орудийный номер истребительной противотанковой батареи. Награжден медалью «За боевые заслуги».

СТРЕЛЬЦОВ Иван Иванович, родился в 1916 г. в с. Марково Благовещенского р-на Амурской обл. Призван в июле 1941 г. Благовещенским РВК. Участвовал в войне с Японией 09.08. - 03.09.1945 г. в составе 388 пушечного артиллерийского полка РГК 2 Краснознаменной армии 2 Дальневосточного фронта, ефрейтор, шофер паркового взвода. Награжден медалью «За боевые заслуги».

СТРЕЛЬЦОВ Степан Иванович, родился в 1918 г. Призван в декабре 1943 г. Ново-Пражским РВК Кировоградской обл. Участвовал в Великой Отечественной войне 1941-1945 гг. в составе 74 гаубичного артиллерийского полка 84 стрелковой дивизии 2, 3 Украинских фронтов, рядовой, шофер 8 батареи. Награжден орденом Отечественной войны II ст. (1985 г.), медалями «За боевые заслуги», «За взятие Будапешта», «За победу над Германией», юбилейными. (Мазановский р-н, с. Красноярово)

СТРЕХА Андрей Прокопьевич, родился 12.12.1909 г. в с. Мазаново Мазановского р-на Амурской обл. Призван 03.03.1943 г. Мазановским РВК из с. Новокиевский Увал. Участвовал в Великой Отечественной войне 1941-1945 гг. в составе 29 зенитной артиллерийской дивизии РГК Воронежского, Степного, 2 Украинского фронтов, рядовой, шофер артиллерийского парка. Награжден медалями «За боевые заслуги», «За победу над Германией». Умер 18.09.1965 г.

СТРИБ Андрей Сергеевич, родился в 1924 г. в г. Смела Черкасская обл. Украинской ССР. Призван 25.08.1942 г. Мазановским РВК Амурской обл. из с. Каменка. Участвовал в Великой Отечественной войне 1941-1945 гг. в составе управления 32 дивизии войск НКВД по охране железных дорог, мл. сержант, ком. отделения. Награжден медалями «За победу над Германией», юбилейными. Умер в 1975 г. (Украина, Черкасская обл., г. Смела)

СТРИГУЛИН Яков Алексеевич, родился в 1902 г. на ст. Кобынкино Старо-Синдровского р-на Мордовской АССР. Призван 10.03.1942 г. Свободненским РВК Амурской обл. из с. Саскаль. Участвовал в Великой Отечественной войне 1941-1945 гг. в составе воинской части полевая почта № 73546. Рядовой.

СТРИЖ Григорий Сергеевич, родился в 1920 г. в с. Новодевица Хорольского р-на Приморского края. Призван 30.09.1940 г. Черниговским РВК Приморского края. Участвовал в Великой Отечественной войне 1941-1945 гг. в составе 379 отдельного пулеметного артиллерийского батальона 152 укрепрайона 39 армии 3 Белорусского фронта, ст. лейтенант, ком. 1 стр. роты. Был тяжело ранен, комиссован. Награжден орденами Отечественной войны I ст. (1945 г.), Александра Невского, медалями «За победу над Германией». (Мазановский р-н, п. Майский)

СТРИЖАК Анатолий Сергеевич, родился в 1919 г. в с. Новодевица Хорольского р-на Приморского края. Участвовал в войне с Японией 09.08. - 03.09.1945 г. Награжден медалями «За победу над Японией», юбилейными. (Мазановский р-н)

СТРИЖАКОВ Спиридон Софронович, родился в 1919 г. в с. Петровское Урджарского р-на Семипалатинской обл. Казахской ССР. Призван в 1940 г. Михайловским РВК Амурской обл. Участвовал в войне с Японией 09.08. - 03.09.1945 г. в составе 83 стрелкового полка 34 стрелковой дивизии 15 армии 2 Дальневосточного фронта, мл. сержант, зам. ком. орудия. Награжден медалью «За отвагу».

СТРИЯН Василий Михайлович, родился в 1913 г. Призван в 1941г. Бурейским РВК Амурской обл. Участвовал в войне с Японией 09.08. - 03.09.1945 г. в составе 477 стрелкового полка 365 стрелковой дивизии 1 Краснознаменной армии 1 Дальневосточного фронта, рядовой, заряжающий 120 мм минометной батареи. Награжден медалью «За боевые заслуги».

СТРОГИН Василий Платонович, родился в 1918 г. в с. Ворерово Курловского р-на Владимирской обл. Призван в 1941 г. Мазановским РВК Амурской обл. Участвовал в войне с Японией 09.08. - 03.09.1945 г. в составе 1641 артиллерийского полка 335 стрелковой дивизии 25 армии 1 Дальневосточного фронта, рядовой, шофер транспортного взвода. Награжден медалями «За отвагу», «За победу над Японией».

СТРЮЧКОВ Афанасий Владимирович, родился в 1917 г. в г. Якутске Якутской АССР. Призван 26.06.1941 г. Селемджинским РВК Амурской обл. Участвовал в войне с Японией 09.08. - 03.09.1945 г. в составе 61 дорожно-эксплуатационного батальона. Награжден медалями «За победу над Японией», юбилейными. (Селемджинский р-н, пгт Экимчан)

СТРЮЧКОВ Афанасий Николаевич, родился в 1920 г. в д. Бомнак Зейского р-на Амурской обл. Призван в октябре 1942 г. Селемджинским РВК Амурской обл. Участвовал в войне с Японией 09.08. - 03.09.1945 года в составе 98 отдельного пулеметного батальона 106 укрепрайона 25 армии 1 Дальневосточного фронта, мл. сержант, ком. пулеметного отделения. Награжден медалями «За боевые заслуги», «За победу над Японией», юбилейными. (Селемджинский р-н, с. Ивановское)

СТУДЕНИКИН Алексей Захарович, родился 14.03.1914 г. в с. Краснореченка Полянского р-на Воронежской обл. Участник боев в районе озера Хасан (1938г.). Призван 08.12.1944 г. Мазановским РВК Амурской обл. Участвовал в Великой Отечественной войне 1941-1945гг. в составе 222 гаубичного артиллерийского полка 290 гаубичной артиллерийской бригады; 4 стрелкового полка 98 стрелковой дивизии Ленинградского фронта, старшина истребительной противотанковой батареи, ком. орудия; в войне с Японией 09.08. - 03.09.1945 г. Участник обороны Ленинграда. Был дважды ранен. Награжден орденом Славы III ст., медалями «За оборону Ленинграда», «За победу над Германией», «За победу над Японией», юбилейными. (Мазановский р-н, с. Слава)

СТУЛЬЕВ Петр Николаевич, родился в 1912 г. Призван в 1941 г. Свободненским РВК Амурской обл. Участвовал в войне с Японией 09.08. - 03.09.1945 г. в составе 112 стрелкового полка 190 стрелковой дивизии 5 армии 1 Дальневосточного фронта, рядовой, стрелок 3 роты ПТР. Награжден медалью «За отвагу».

СТУЛ(Ь)ЕВ Федор Климович, родился в 1913 г. в с. Веденовка Серышевского р-на Амурской обл. Призван 26.06.1941 г. Октябрьским РВК Амурской обл. Участвовал в Великой Отечественной войне 1941-1945 гг. в составе 928 стрелкового полка 252 стрелковой дивизии Калининского, Степного, 2 Украинского фронтов, сержант, ком. отделения. Награжден орденами Отечественной войны I ст. (1985 г.), Славы III ст., медалями «За отвагу», юбилейными. (пгт. Прогресс)

СТУПАК Петр Филиппович, родился в 1909 г. Призван Октябрьским РВК Амурской обл. Участвовал в войне с Японией 09.08. - 03.09.1945 г. в составе 352 стрелкового полка 35 стрелковой дивизии 5 стрелкового корпуса 2 Краснознаменной армии 2 Дальневосточного фронта, рядовой, ездовой взвода снабжения 2 стр. батальона. Награжден медалью «За боевые заслуги».

СУББОТА Яков Иванович, родился в 1924 г. в с. Подоловка Завитинского р-на Амурской обл. Участвовал в Великой Отечественной войне 1941-1945 гг. Награжден орденом Отечественной войны II ст. (1985 г.), медалями юбилейными. Умер в 1995 г. (Завитинский р-н, с. Подоловка)

СУББОТИН Николай Иванович, родился в 1917 г. в с. Чекан Старо-Зятцинского р-на Удмуртской АССР. Призван 10.07.1941 г. Мазановским РВК Амурской обл. из с. Новокиевский Увал. Участвовал в Великой Отечественной войне 1941-1945 гг. в составе 100 гв. артиллерийского полка 49 гв. стрелковой дивизии 3 Украинского фронта, гв. сержант, ком. отделения разведки 2 батареи.

Награжден орденом Красной Звезды, медалями «За отвагу», «За победу над Германией».

СУВОРОВ Александр Фролович, родился 06.06.1922 г. (1919) с. Морга Дубенского р-на Мордовской АССР. Призван 23.07.1941 г. Свободненским ГВК Амурской обл. Участвовал в Великой Отечественной войне 1941-1945 гг. в составе 113 гв. стрелкового полка 38 гв. стрелковой дивизии 70 армии 1 Белорусского фронта, гв. сержант, ком. отделения роты ПТР. Был шесть раз ранен, в сентябре 1944 г. в Польше - тяжело. Инвалид войны II гр. Награжден орденами Отечественной войны I ст. (1985 г.), II ст. (1946 г.), медалями «За отвагу», «За победу над Германией», юбилейными. Умер 21.02.1991 г. (Шимановский р-н,с. Ново-Воскресеновка)

СУВОРОВ Гаврил Прокопьевич, родился в 1926 г. в г. Свободном Амурской обл. Призван в декабре 1943 г. Свободненским РВК. Участвовал в войне с Японией 09.08. - 03.09.1945 г. в составе 1648 зенитного артиллерийского полка 15 армии 2 Дальневосточного фронта, рядовой, шофер пулеметной роты. Награжден медалью «За отвагу».

СУВОРОВ Тимофей Степанович, родился в 1909 г. в с. Абашево Хворостянского р-на Куйбышевской обл. Призван 10.07.1941 г. Мазановским РВК Амурской обл. из с. Белоярово. Участвовал в Великой Отечественной войне 1941-1945 гг. в составе 85 отдельного армейского заградительного отряда 7 гв. армии 2 Украинского фронта, рядовой, ком. отделения. Был тяжело ранен, комиссован. Инвалид войны. Награжден орденами Отечественной войны I ст. (1985 г.), Славы III ст., медалями «За победу над Германией», юбилейными. (Ульяновская обл., Барышский р-н, с. Акшуат)

СУВОРОВ Федор Петрович, родился в 1916 г. в г. Шилке Читинской обл. Призван в 1941 г. Свободненским РВК Амурской обл. Участвовал в Великой Отечественной войне 1941-1945 гг. в составе 657 артиллерийского полка 204 стрелковой дивизии, сержант, ездовой 5 батареи; 158 гв. артиллерийского полка 1 Украинского фронта, гв. сержант. Награжден орденом Отечественной войны II ст. (1985 г.), медалями «За боевые заслуги», «За отвагу», юбилейными.

СУДЬИН Михаил Денисович, родился в 1922 г. в с. Давыдово Рязанской обл. Призван 03.07.1943 г. Мазановским РВК Амурской обл. из с. Козловка. Участвовал в Великой Отечественной войне 1941-1945 гг. Рядовой. Награжден орденом Отечественной войны II ст. (1985 г.), медалями юбилейными.

СУКАЛИН Петр Степанович, родился 10.04.1919 г. в с. Бирское Бикинского р-на Хабаровского края. Призван 15.09.1938 г. Кировским РВК Хабаровского края. Участвовал в Великой Отечественной войне 1941-1945 гг. в составе 30 танковой бригады 6 гв. танкового корпуса Волховского, Брянского, Воронежского фронтов, гв. старшина, электромеханик роты технического обеспечения. Награжден орденами Отечественной войны II ст. (1985 г.), Красной Звезды, медалями «За боевые заслуги», «За победу над Германией», юбилейными. (г. Свободный, Селемджинский р-н, пгт. Экимчан)

СУКАЧ Семен Кириллович, родился 02.02.1914 г. с. Новоалексеевка Ивановского р-на Амурской обл. Призван в августе 1941 г. Благовещенским ГВК Амурской обл. Участвовал в Великой Отечественной войне 1941-1945 гг. в составе 99 санитарного поезда; 323 истребительного противотанкового артиллерийского полка, гв. ст. сержант, санинструктор. Принимал участие в Сталинградской битве. Был дважды ранен. Награжден орденами Отечественной войны II ст. (1985 г.), Красной Звезды, медалями «За взятие Берлина», «За победу над Германией», юбилейными. Умер 19.06.1992 г. (г. Благовещенск)

СУЛИМ Иван Васильевич, родился в 1914 г. в д. Корбиловна Остерского р-на Черниговской обл. Украинской ССР. Призван в мае 1941 г. Остерским РВК. Участвовал в Великой Отечественной войне 1941-1945 гг. в составе 338 стрелкового полка, рядовой, стрелок. Был в плену с 20.04.1942 г. Находился на спецпоселении до 1955 г. Награжден медалями «За победу над Германией», юбилейными. (Селемджинский р-н, пгт. Токур)

СУЛИМОВ Павел Михайлович, родился в 1925 г. в с. Подоловка Завитинского р-на Амурской обл. Призван 15.12.1942 г. Бурейским РВК Амурской обл. Участвовал в Великой Отечественной войне 1941-1945 гг. в составе 1920 гаубичного артиллерийского полка 191 гаубичной артиллерийской бригады 31 артиллерийской дивизии прорыва РГК 1 Украинского фронта, мл. сержант, ст. телефонист 7 батареи 2 дивизиона. Награжден орденами Отечественной войны II ст. (1985 г.), Красной Звезды, медалями «За отвагу», юбилейными.

СУЛТАНБЕКОВ Зиновий Зимбдиханович, родился в 1923 г. в с. Тумошка Куйтунского р-на Иркутской обл. Призван 25.02.1942 г. Шимановским РВК Амурской обл. Участвовал в войне с Японией 09.08. - 03.09.1945 г. в составе 8 стрелкового полка 3 стрелковой дивизии 2 Краснознаменной армии 2 Дальневосточного фронта, лейтенант, ком. минометного взвода. Награжден орденом Отечественной войны II ст. (1985 г.), медалями «За победу над Японией», юбилейными.

СУМИШЕВСКИЙ Виктор Людвигович, родился в 1925 г. в с. Козловка Мазановского р-на Амурской обл. Участвовал в Великой Отечественной войне 1941-1945 гг. Награжден орденом Отечественной войны II ст. (1985 г.), медалями юбилейными.

СУРКОВ Василий Ильич, родился в 1906 (1916) г. в с. М.-Нагаткино Богдашкинского р-на Куйбышевской обл. Призван 20.02.1942 г. Шимановским РВК Амурской обл. Участвовал в Великой Отечественной войне 1941-1945 гг. в составе 17 отдельного гв. батальона связи 3 гв. стрелкового корпуса Брянского, 1 Украинского фронтов, гв. рядовой, телефонист штабной роты. Награжден медалями «За боевые заслуги», «За взятие Берлина», «За победу над Германией».

СУПРУНЕНКО Борис Антонович, родился 17.07.1922 г. в Ал-Шультино Константиновского р-на Донецкой обл. Украинской ССР. Призван 27.02.1940 г. Константиновским РВК. Участвовал в Великой Отечественной войне 1941-1945 гг. в составе 654 стрелкового полка 148 стрелковой дивизии Брянского фронта; 106 стрелкового корпуса 60 армии 1 Украинского фронта; в войне с Японией 09.08. - 03.09.1945 г. Капитан, командир батареи. Был дважды ранен. Награжден орденами Отечественной войны II ст. (1943 г., 1985 г.), медалями «За отвагу», «За оборону Москвы», «За победу над Германией», «За победу над Японией», юбилейными. (Селемджинский р-н, п. Лукачек)

СУПРУНОВ Александр Емельянович, родился в 1897 г. в с-зе «Райчихинский» Михайловского р-на Амурской обл. Призван в 1943 г. Михайловским РВК. Участвовал в войне с Японией 09.08. - 03.09.1945 г. в составе 18 стрелкового полка 3 стрелковой дивизии 2 Краснознаменной армии 2 Дальневосточного фронта, рядовой, повозочный транспортной роты. Награжден медалью «За боевые заслуги».

СУРАЕВ Алексей Кузьмич, родился в 1925 г. в с. Красноярово Мазановского р-на Амурской обл. Призван в 1942 г. Серышевским РВК Амурской обл. Участвовал в войне с Японией 09.08. - 03.09.1945 г. в составе 639 стрелкового полка 231 стрелковой дивизии 1 Краснознаменной армии 1 Дальневосточного фронта, рядовой, снайпер 7 стр. роты 3 стр. батальона. Награжден орденом Отечественной войны II ст. (1985 г.), медалями «За боевые заслуги», «За победу над Японией», юбилейными.

СУРАЙ Лидия Федоровна, родилась 21.12.1924 г. в с. Грушевка Черниговского р-на Черниговской обл. Украинской ССР. Призвана Спицевским РВК Ставропольского края. Участвовала в Великой Отечественной войне 1941-1945 гг. в составе 1175 стрелкового полка 347 стрелковой дивизии Южного фронта, ст. сержант медицинской службы, санинструктор 8 роты автоматчиков. Награждена орденом Отечественной войны II ст. (1985 г.), медалями «За отвагу», «За оборону Кавказа», «За победу над Германией», юбилейными. (г. Белогорск)

СУРИКОВ Владимир Михайлович, родился 02.04.1907 г. в с. Покровка Могочинского р-на Читинской обл. Призван 15.02.1942 г. Сковородинским РВК Амурской обл. Участвовал в Великой Отечественной войне 1941-1945 гг. в составе 685 стрелкового полка 193 стрелковой дивизии; отдельного инженерно-саперного батальона; армейских химических складов 2926 48 армии, старшина, завскладом. Был дважды ранен. Награжден орденом Отечественной войны II ст. (1985 г.), медалями «За боевые заслуги», «За победу над Германией», юбилейными. Заслуженный учитель РСФСР. (Сковородинский р-н, п. Невер)

СУРИКОВ Иван Георгиевич, родился в 1904 г. в с. Покровка Могочинского р-на Читинской обл. Призван в 1942 г. Сковородинским РВК Амурской обл. Участвовал в войне с Японией 09.08. - 03.09.1945 г. в составе 205 стрелкового полка 335 стрелковой дивизии 25 армии 1 Дальневосточного фронта, рядовой, автоматчик. Награжден орденом Отечественной войны II ст. (1985 г.), медалями «За боевые заслуги», юбилейными.

СУРКОВ Иван Иванович, родился 20.11.1922 г. в д. Сретинка Пичаевского р-на Тамбовской обл. Призван в 1941 году Пичаевским РВК. Участвовал в Великой Отечественной войне 1941-1945 гг. в составе 37 стрелкового полка; 143 линейного стрелкового полка 56 стрелковой дивизии 55, 42, 1 Ударной армий Ленинградского, 3 Прибалтийского фронтов, рядовой, автоматчик. Был дважды ранен. Награжден орденом Славы III ст., медалями «За отвагу», «За победу над Германией», юбилейными. (Мазановский р-н, с. Новокиевский Увал)

СУРНИН Константин Степанович, родился 05.06.1926 г. в с. Воскресеновка Сковородинского р-на Амурской обл. Участвовал в войне с Японией 09.08. - 03.09.1945 г. Ст. сержант. Награжден медалью «За победу над Японией». (Сковородинский р-н, п. Тахтамыгда)

СУРОВ Владимир Николаевич, родился в 1926 г. в с. Петровка Мазановского р-на Амурской обл. Призван 10.11.1943 г. Серышевским РВК Амурской обл. Участвовал в войне с Японией 09.08. - 03.09.1945 г. в составе 122 отдельного саперного батальона 345 стрелковой дивизии 87 стрелкового корпуса 1 Дальневосточного фронта, рядовой, сапер. Награжден орденом Отечественной войны II ст. (1985 г.), медалями «За победу над Японией», юбилейными. Умер 30.09.1995 г. (Мазановский р-н, с. Петровка)

СУСЛЕНКОВ Павел Иванович, родился 12.12.1922 г. в с. Гайшин Славгородского р-на Могилевской обл. Белорусской ССР. Призван 03.02.1942 г. Архаринским РВК Амурской обл. Участвовал в Великой Отечественной войне 1941-1945 гг. в составе 706 - 225 гв. стрелкового полка 204 - 78 гв. стрелковой дивизии 64 армии Сталинградского, Донского фронтов, гв. рядовой, наводчик 120 мм миномета минометной батареи; 401 отдельного истребительного противотанкового дивизиона 380 стрелковой дивизии Брянского, 2 Белорусского фронтов, гв. мл. сержант, разведчик минометной батареи. Награжден орденами Отечественной войны I ст. (1985 г.), Красной Звезды, медалями «За отвагу» (дважды), «За боевые заслуги», юбилейными. (Архаринский р-н, п. Архара)

СУСЛИН Георгий Степанович, родился 20.08.1922 г. в с. Воскресеновка Малошевского р-на Куйбышевской обл. Призван 20.02.1942 г. Селемджинским РВК Амурской обл. Участвовал в войне с Японией с 09.08. - 03.09.1945 г. в составе 1192 артиллерийского полка 223 отдельной гаубичной артиллерийской бригады большой мощности РГК 5 армии 1 Дальневосточного фронта, мл. сержант, ст. писарь 2 дивизиона. Награжден орденом Отечественной войны II ст. (1985 г.), медалями «За боевые заслуги», «За победу над Японией», юбилейными. (Селемджинский р-н, с. Огоджа)

СУСЛИН Федор Степанович, родился в 1924 г. в с. Воскресеновка Волжского р-на Самарской обл. Призван осенью 1942 г. Селемджинским РВК Амурской обл. из пос. Огоджа. Участвовал в войне с Японией 09.08. - 03.09.1945 г. в составе 900 береговой артиллерийской батареи Тихоокеанского флота, матрос, моторист. Награжден медалью «За победу над Японией».

СУХАНОВ Алексей Григорьевич, родился в 1915 г. в д. Каменка Богородицкого р-на Тульской обл. Призван в июне 1941 г. Ивановским РВК Амурской обл. Участвовал в войне с Японией 09.08. - 03.09.1945 г. в составе 218 артиллерийского полка 361 стрелковой дивизии 15 армии 2 Дальневосточного фронта, рядовой, орудийный номер 2 батареи. Награжден орденом Отечественной войны II ст. (1985 г.), медалями «За боевые заслуги», юбилейными.

СУХАНОВ Сергей Иванович, родился в 1904 г. в г. Мытищи Московской обл. Призван 20.03.1942 г. Мазановским РВК Амурской обл. из п. Майский. Участвовал в Великой Отечественной войне 1941-1945 гг. в составе 235 гв. стрелкового полка 81 гв. стрелковой дивизии 2 Украинского фронта, гв. ст. сержант, пом. ком. взвода 1 стр. батальона. Участник Сталинградской битвы. Награжден медалью «За отвагу».

СУХАНОВ Петр Федосеевич, родился в 1914 г. в г. Белогорске Амурской обл. Призван в 1941 г. Белогорским РВК. Участвовал войне с Японией 09.08. - 03.09.1945 г. в составе 1129 гаубичного артиллерийского полка РГК 2 Краснознаменной армии 2 Дальневосточного фронта, ефрейтор, орудийный номер. Награжден орденом Отечественной войны II ст. (1985 г.), медалями «За боевые заслуги», юбилейными.

СУХАРЕВ Михаил Васильевич, родился 11.12.1922 г. в с. Комаровка Кировского р-на Приморского края. Призван в 1941 г. Зейским РВК Амурской обл. Участвовал в Великой Отечественной войне 1941-1945 гг. в составе 730 - 228 гв. стрелкового полка 204 - 78 гв. стрелковой дивизии 64 армии Сталинградского, Донского, Воронежского, Степного, 1,2 Украинских фронтов, гв. мл. лейтенант, ком. взвода автоматчиков 1 стр. роты. Награжден орденом Отечественной войны II ст. (1985 г.), медалями «За боевые заслуги», юбилейными. (г. Зея)

СУХИХ Анатолий Павлович, родился 26.01.1927 г. в д. Горбачиха Вилегодского р-на Архангельской обл. Участвовал в Великой Отечественной войне 1941-1945 гг. в составе Прибалтийского фронта. Сержант. Награжден орденом Отечественной войны II ст. (1985 г.), медалями юбилейными. Умер 15.12.1985 г. (Константиновский р-н)

СУХОВ Василий Николаевич, родился в 1926 г. в с. Богословка Мазановского р-на Амурской обл. Участвовал в Великой Отечественной войне 1941-1945 гг. Награжден орденом Отечественной войны II ст. (1985 г.), медалями юбилейными.

СУХОВ Михаил Васильевич, родился в 1918 г. в Кредынском р-не Ярославской обл. Призван 20.09.1940 г. Зиминским РВК Иркутской обл. Участвовал в войне с Японией 09.08. - 03.09.1945 г. в

составе 57 отдельного стрелкового полка 12 стрелковой дивизии 2 Краснознаменной армии 2 Дальневосточного фронта, сержант, ком. орудия. Награжден орденом Отечественной войны II ст. (1985 г.), медалями «За победу над Японией, юбилейными. Умер в 1985 г. (Мазановский р-н, п. Майский)

СУХОВЕЙ Егор Степанович, родился в 1919 г. в с. Новороссийка Мазановского р-на Амурской обл. Участвовал в Великой Отечественной войне 1941-1945 гг. Награжден орденом Отечественной войны II ст. (1985 г.), медалями юбилейными.

СУХОВЕТРОВ Иван Лаврентьевич, родился 20.06.1906 г. в с. Грубочек Гайсинского р-на Виницкой обл. Украинской ССР. Призван в 1941 г. Каменец-Подольским ОВК Украинской ССР. Участвовал в войне с Японией 09.08. - 03.09.1945 г. в составе 99 отдельного пулеметного батальона 101 укрепрайона 2 Краснознаменной армии 2 Дальневосточного фронта, мл. лейтенант, ком. пулеметного взвода. Награжден орденом Отечественной войны II ст. (1985 г.), медалями «За боевые заслуги», «За победу над Японией», юбилейными. (г. Белогорск)

СУХОТЕРИН Федор Иванович, родился в 1922 г. в с. Ерышовка Павловского р-на Воронежской обл. Призван 25.07.1941 г. Селемджинским РВК Амурской обл. Участвовал в Великой Отечественной войне 1941-1945 гг. в составе 908 стрелкового полка 245 стрелковой дивизии 45 армии Западного фронта, рядовой, пулеметчик. В марте 1943 г. под Орлом был тяжело ранен, комиссован. Инвалид войны I гр. Награжден орденами Отечественной войны I ст. (1985 г.), II ст. (1945 г.), медалями юбилейными. (Селемджинский р-н)

СУЧКОВ Анатолий Васильевич, родился в 1930 г. в с. Константиновка Константиновского р-на Амурской обл. Участвовал в Великой Отечественной войне 1941-1945 гг. Награжден орденом Отечественной войны II ст. (1985 г.), медалями юбилейными.

СУЧКОВ Афанасий Федосеевич, родился 14.07.1925 г. в д. Романовка Погарского р-на Орловской обл. Призван 18.01.1943 г. Яшкинским РВК Кемеровской обл. Участвовал в Великой Отечественной войне 1941-1945 гг. в составе 2 гв. механизированной бригады 1 гв. механизированного корпуса 2, 3 Украинских, 1 Белорусского фронтов, мл. сержант, стрелок 2 мотострелкового батальона. Награжден орденом Красной Звезды, медалями «За взятие Будапешта», «За взятие Вены», «За победу над Германией», юбилейными. (г. Белогорск)

СУЧКОВ Марк Елисеевич, родился в 1917 г. в с. Слава Мазановского р-на Амурской обл. Участвовал в Великой Отечественной войне 1941-1945 гг. Награжден орденом Отечественной войны II ст. (1985 г.), медалями юбилейными.

СУШКОВ Петр Захарович, родился в 1918 г. в с. Грязное Краснoружского р-на Курской обл. Призван в 1939 г. Тамбовским РВК Амурской обл. Участвовал в Великой Отечественной войне 1941-1945 гг. в составе отдельного противотанкового истребительного дивизиона 124 отдельной стрелковой бригады Сталинградского фронта, старшина, ком. танка. 30.08.1942 г. под Сталинградом был тяжело ранен, комиссован. Инвалид войны II гр. Награжден орденом Отечественной войны I ст. (1985 г.), медалями «За отвагу», юбилейными. (Тамбовский р-н, с. Тамбовка)

СУШКОВ Семен Захарович, родился 15.03.1922 г. в с. Грязное Краснoружского р-на Курской обл. Призван в сентябре 1939 г. Благовещенским РВК Амурской обл. Участвовал в Великой Отечественной войне 1941-1945 гг. в составе 208 танкового батальона 22 гв. танковой бригады 5 гв. танкового корпуса 6 танковой армии 1 Украинского фронта, гв. ст. сержант, ст. моторист-регулировщик моторов танков Т-34. Был ранен. Награжден медалями «За отвагу» (дважды).

СУЩЕНКО Иван Михайлович, родился в 1911 г. Призван в 1944 г. Сковородинским РВК Амурской обл. Участвовал в войне с Японией 09.08. - 03.09.1945 г. в составе 205 стрелкового полка 335 стрелковой дивизии 25 армии 1 Дальневосточного фронта, рядовой, стрелок. Награжден медалью «За боевые заслуги».

СЫСОЕНКО Георгий Ефимович, родился в 1925 г. Призван в декабре 1942 г. Октябрьским РВК Амурской обл. Участвовал в войне с Японией 09.08. - 03.09.1945 г. в составе 968 стрелкового полка 255 стрелковой дивизии 15 армии 2 Дальневосточного фронта, рядовой, разведчик взвода пешей разведки. Награжден медалью «За боевые заслуги».

СЫЧЕВ Борис Борисович, родился в 1923 г. в с. Угловое Мазановского р-на Амурской обл. Призван в сентябре 1941 г. Благовещенским ГВК Амурской обл. Участвовал в Великой Отечественной войне 1941-1945 гг. в составе 856 стрелкового полка добровольцев сибиряков 150 стрелковой дивизии 6 стрелкового корпуса 22 армии Калининского фронта, рядовой, бронебойщик противотанкового ружья. Был трижды ранен, комиссован. Награжден орденом Отечественной войны II ст. (1985 г.), медалями «За отвагу», «За победу над Германией», юбилейными. (г. Благовещенск)

СЫЧЕВ Николай Лукич, родился в 1917 г. в г. Сковородино Амурской обл. Призван в июне 1941 г. Магдагачинским РВК Амурской обл. Участвовал войне с Японией 09.08. - 03.09.1945 гг. в составе 388 пушечного артиллерийского полка РГК 2 Краснознаменной армии 2 Дальневосточного фронта, сержант, ком. отделения связи. Награжден орденом Отечественной войны II ст. (1985 г.), медалями «За отвагу», юбилейными. (Магдагачинский р-н, п. Тыгда)

СЫЧЕВСКИЙ Иван Антонович, родился в 1911 г. в с. Новороссийка Мазановского р-на Амурской обл. Призван 14.06.1941 г. Мазановским РВК из с. Новороссийка. Участвовал в Великой Отечественной войне 1941-1945 гг. Награжден орденом Отечественной войны II ст. (1985 г.), медалями юбилейными.

СЪЕДИН Иван Павлович, родился 23.04.1911 г. в с. Виноградовка Целиноградской обл. Казахской ССР. Участвовал в Великой Отечественной войне 1941-1945 гг в составе 155 запасного полка 35 армии, ст. лейтенант интендантской службы, зав. делопроизводством. Награжден медалью «За победу над Германией». (г. Белогорск)

СЮМАК Павел Макарович, родился в 1910 г. в с. Большая Сазанка Серышевского р-на Амурской обл. Призван в июле 1941 г. Серышевским РВК. Участвовал в Великой Отечественной войне 1941-1945 гг. в составе 583 отдельного батальона связи 204 стрелковой дивизии, 107 отдельной гв. роты связи 78 гв. стрелковой дивизии Сталинградского, Донского, Воронежского, Степного фронтов, гв. ефрейтор, телефонист. Награжден орденами Красной Звезды (дважды - в июле и октябре 1943 г.), медалями «За отвагу», юбилейными. Умер в 1975 г. (Серышевский р-н, с. Большая Сазанка)

СЮСЮКИН Гавриил Дмитриевич, родился в 1905 г. в с. Александро-Гайск Александро-Гайского р-на Саратовской обл. Призван в 1941 Краснодарским ГВК Краснодарского края. Участвовал в Великой Отечественной войне 1941-1945 гг. в составе 3 стрелкового полка 9 стрелковой дивизии Северо-Кавказского фронта, рядовой, пулеметчик. 31.08.1943 г. под Новороссийском был тяжело ранен, комиссован. Инвалид войны II гр. Награжден медалью «За отвагу». (Тамбовский р-н, с. Придорожное)

ПЕРЕПИСКА С ЗЕМЛЯКОМ

Колхоз „На страже Октября" в дни войны

Недавно колхозники сельскохозяйственной артели «На страже Октября», Константиновского района, получили письмо с западной границы СССР, от своего земляка Виктора Савватеевича Погодаева. Вот что он им писал:

«Дорогие товарищи колхозники и колхозницы!

Давно я расстался с вами и ушел воевать. Немец тогда наступал на нашу родину. За эти годы по многих боях побывал я, много километров прошел на запад. Ныне наша родная земля полностью освобождена от проклятых немецких захватчиков, и я—пограничник, снова несу вахту на нашей западной государственной границе. Я горжусь тем, что в освобождении родины от гитлеровских захватчиков есть и моя доля участия и на моем счету имеется немало убитых фрицев.

Добить фашистского зверя в его логове! — так требует родина. И мы приложим все силы к тому, чтобы выполнить это требование, быстрее завоевать окончательную победу над врагом. Я обещаю вам честно и бдительно нести охрану нашей западной государственной границы. А вы всем, чем можете, помогайте фронтовикам.

Дорогие товарищи колхозники! Прошу вас, напишите как живете, как работаете, что у вас нового.

С пограничным приветом
член вашего колхоза **Погодаев В. С.»**

Письмо тов. Погодаева было зачитано на расширенном заседании правления сельхозартели «На страже Октября» и на общем колхозном собрании. Это было многолюдное собрание, на нем присутствовало 250 человек. Колхозники послали следующий ответ своему земляку:

«Многоуважаемый член нашего колхоза, пограничник Виктор Савватеевич Погодаев!

Шлем мы вам, а также вашим друзьям и офицерам свой горячий колхозный привет с Дальнего Востока на западную границу СССР.

Мы зачитали и обсудили ваше письмо и взяли на себя социалистические обязательства: дополнительно утеплить животноводческие постройки, чтобы отлично провести зимовку скота, прибрать в порядок, очистить от сорняков и засыпать в амбары семена всех культур на 1945 год. Все это мы выполнили. Сейчас ремонтируем сельхозмашины.

Виктор Савватеевич! Вы просите, чтобы мы написали о жизни нашего колхоза в годы Отечественной войны. Отвечаем на вашу просьбу. Наш колхоз с честью выполняет свой долг перед родиной. За время войны посевная площадь у нас значительно расширилась несмотря на то, что на фронт ушло много мужчин, отправлена часть техники и конского поголовья.

За последние четыре года мы сдали государству 118752 пуда хлеба, 33816 пудов технических культур, 77112 пудов картофеля, 32538 пудов овощей. А всего за эти годы дали 262218 пудов различной полеводческой продукции. Так же аккуратно выполняем планы сдачи мяса, молока, шерсти и других продуктов животноводства.

В 1944 году, как и всегда, мы первыми в Константиновском районе убрали хлеб и овощи и рассчитались с государством по всем видам поставок. Сверх плана в фонд Красной Армии вывезли 1200 пудов сена. В счет поставок 1945 года сдали 600 пудов мяса. Колхоз наш занесен на Красную доску почета.

Колхозники за 1944 год получили на каждый трудодень: пшеницы — по 1 килограмму, проса и гречихи — по 150 граммов, картофеля — по 750 граммов и меду — по 7 граммов. Деньгами на трудодень выдано по 3 рубля 50 копеек. Будем выдавать еще подсолнечное масло. Так что мы обеспечены продуктами питания полностью.

В 1942 году наш колхоз выступил инициатором сбора средств на боевые самолеты «Амурский колхозник». Мы тогда внесли 74000 рублей и 840 пудов хлеба. В 1943 году послали посылку на фронт— 9 центнеров печенья, 6 баранов, 50 килограммов меду. Подписались на Второй Государственный Военный Заем на 50000 рублей и собрали на восстановление города Харькова 20000 рублей. В 1944 году колхоз и колхозники внесли взносов по Третьему Военному Займу, военному налогу и Четвертой денежно-вещевой лотерее 314515 рублей.

Недавно мы премировали лучших людей колхоза — ударников и стахановцев, — всего 62 человека. Среди их комбайнеры Дьякова и Компанец, трактористы Яшнев, Саржев, тракторный бригадир Кауров, доярки Дорошина, Гранкина. Премировали и вашего отца Погодаева С. Х. Он трудится не покладая рук.

Мы будем и впредь работать ударно и помогать нашей Красной Армии быстрее завоевать победу. Заверяем вас, Виктор Савватеевич, бойцов-пограничников и офицеров, что наш колхоз и в дальнейшем будет в числе передовых.

Низкий поклон вам от вашего отца и от всех колхозников. Желаем вам хорошего здоровья и успешной службы.

По поручению общего собрания членов колхоза «На страже Октября»: парторг колхоза **Родионов**, председатель колхоза **Еремеев**, полевой бригадир **Лысанский**, тракторные бригадиры **Кауров**, **Котляревский**.

Письмо с фронта

Товарищ редактор! Я очень Вас прошу напечатать в „Амурской правде" этот стишок—письмо к девушкам гор. Благовещенска, где я жил до войны.

С фронтовым приветом
сержант Ф. Ланкин.

Бывает вечер фронтовой,
Когда баян поет.
В тот час веселый наш связной
За почтой в штаб идет.
Вернется он, никто не спит:
Бегут скорей встречать.
Он улыбнется, поглядит:
А ну, кому плясать?
И всем, кто ждет уж много дней,
Вручает наш связной
Письмо от матери, друзей,
Иль девушки одной.
Но нет любимой у меня.
Не шлет она привет,
А сердце все же не броня,
Грущу, что писем нет.
Девчата родины моей!
Чтоб в яростной войне
Я стал к врагу в три раза злей, —
Пишите письма мне,
Я сразу всех девчат прошу,
Ведь просьба нетрудна,
Я думаю — раз всем пишу:
Ответит хоть одна.
А если сразу получу
Штук двадцать пять подряд,
Друзьям своим тогда вручу,
Которые грустят.
Идем мы в бой, чтоб победить.
И недалек тот час —
Мы вновь, как прежде, будем жить
И вновь обнимем вас.

Сержант Федор ЛАНКИН.

Мой адрес: полевая почта 51576.

Наш наказ вам, товарищи земляки

Дорогие земляки! Низко кланяюсь вам и шлю свой фронтовой привет!

Как вам известно, я нахожусь на фронте, воюю с проклятыми фашистами за нашу счастливую колхозную жизнь. Вы слушаете по радио приказы Верховного Главнокомандующего нашего любимого Маршала Советского Союза товарища Сталина и знаете, что приближаемся мы уже к границам фашистской Германии. Совсем уж недалеко до Восточной Пруссии.

Свое боевое крещение я получил у озера Ильмень. Затем мне пришлось участвовать в кровопролитных сражениях под Курском, под Харьковом и Сумами. Я участвовал в освобождении ленинградской земли от немецких захватчиков и сейчас дерусь с немцами в Белоруссии.

Дорогие земляки! Неслыханные зверства творят немецкие захватчики над советскими людьми во временно захваченных ими деревнях и селах. Я сам, своими глазами, видел колодцы, заваленные трупами стариков и женщин, я видел овраги, где были похоронены сотни убитых немцами детей. Мне пришлось видеть много населенных пунктов, когда-то красивых и богатых, которые враг сжег дотла.

Видя это, мы, бойцы, клянемся матери-родине, что будем бить врага до тех пор, пока не завоюем окончательную и полную победу. К вам, дорогие земляки, я обращаюсь с призывом — работайте во имя нашей победы не жалея сил! Помните, что чем больше вы дадите продовольствия, тем ближе победа над врагом.

Недавно я узнал, что мой родной колхоз имени Ворошилова, Тамбовского района, стал отставать. Это огорчило меня, огорчило всех бойцов нашего подразделения. Меня тревожит, что посевы колхоза зарастают сорняками, прополка как следует не организована. Плохо идет подготовка к уборочной кампании. Я и мои товарищи-фронтовики прямо заявляем—в военное время так работать не годится.

Мы призываем вас отлично провести уборку урожая, во-время сжать каждый колосок. Не жалея сил, готовьтесь к уборке и проведите ее так организованно, как не проводили никогда. Помните, что чем больше будете работать, чем больше будете давать нам продовольствия, тем скорее наступит час победы над врагом, тем скорее вернемся домой мы, фронтовики.

Все силы на отличную подготовку и проведение уборки урожая, все силы на помощь фронту! — таков наш призыв к вам, дорогие земляки.

Остаюсь жив и здоров **И. СЕРДЮКОВ.**

Полевая почта 28951.

Наши земляки на фронте

54 вражеских самолета волнами пикировали на опушку леса, занятую нашими войсками. Непрерывно грохотали разрывы, к небу взметались клубы земли, черные облака дыма окутывали деревья. И в этот момент на небольшой высоте обнаружились 8 атаку немецкие танки. Они шли, поливая все перед собой огнем огня. Но не дрогнули наши бойцы. Они стойко встретили вражескую атаку. Когда танки приблизились, в бой вступили бронебойщики. Вот старший сержант Заруба. Хладнокровно посылает он пулю за пулей в фашистские бронированные машины. Запылал один немецкий танк, пораженный метким выстрелом славного бронебойщика. Еще выстрел — еще один танк замер на месте. В этом бою тов. Заруба уничтожил три немецких танка. Вражеская атака была отбита.

Так описывает фронтовая газета боевой подвиг гвардии старшего сержанта тов. Заруба.

Тов. Заруба — наш земляк. Его хорошо знали в подразделениях всевобуча, где он командовал взводом пулеметчиков, прекрасно знают его и на Благовещенской электростанции, где он работал сапожником.

Тов. Заруба был требовательный к себе и к своим подчиненным командир. Энергичный, волевой, он ни минуты не мог быть без дела. Сколько раз приходилось слышать, как тов. Заруба наказывал своим бойцам: «Цените время. Старайтесь делать, как можно больше и лучше. На войне все пригодится». И сам показывал пример в этом. Отличный пулеметчик, тов. Заруба изучает самозарядную винтовку, автомат, а когда добровольно уходит на фронт, — там становится первоклассным бронебойщиком.

Хорошо воюет наш земляк. Метко бьет врага. За боевые заслуги Командование наградило его орденом Красной Звезды. Таков бывший командир всевобуча, ныне гвардии старший сержант тов. Заруба.

* * *

Когда тов. Чуб закончил подразделение всевобуча, он пришел в горвоенкомат и заявил:

— Хочу стать снайпером. Помогите мне в этом.

Его записали в подразделение снайперов при Благовещенском пединституте.

У юноши была твердая рука и острый глаз. Командиры не могли нахвалиться своим бойцом. «Чуб не знает что такое промах», — говорили они. И действительно, пули, посланные им, ложились точно в цель.

Настойчиво, упорно занимался тов. Чуб. А когда комиссия присвоила ему звание снайпера, юношу снова увидели в военкомате. Он пришел с просьбой о посылке на фронт.

Сейчас тов. Чуб бьет врага на передовой. Недавно он прислал письмо, в котором рассказывает о своих боевых подвигах.

— В первый месяц боев, — пишет наш земляк, — я уничтожил из своей снайперской винтовки 31 фрица. Клянусь вам, дорогие дальневосточники, что я с честью оправдаю доверие родины, вручившей мне грозное боевое оружие. Пока в моей груди бьется сердце, буду беспощадно уничтожать фашистских головорезов. Ждите с победой.

Поклонимся же нашему земляку новых успехов в его фронтовой жизни.

* * *

Подразделения всевобуча города Свободного за отличную работу долгое время держали переходящее красное знамя обкома ВКП(б) и облисполкома. Образцы мужества, воинского умения в бою показывают однополчане этих подразделений, добровольно ушедшие на фронт.

Бывший слесарь Михайло Чесноковского авторемонтного завода, ныне автоматчик, тов. Герасимов только при одной вылазке в логово врага уничтожил 13 фашистов. Бывший помощник начальника, помощник-стрелковой охраны тов. Гаврилюк, даже получив тяжелое ранение, не покинул свое место в строю и продолжал метко разить гитлеровских разбойников.

Бывший рамщик лесозавода, ныне младший лейтенант Лаврин, танкист-гвардеец. Охотник награжден медалями «За отвагу», а тов. Кузнецов — орденом Отечественной Войны 2-й степени.

А вот что рассказывает в своем письме лейтенант Дм. Май о воспитанниках одного из военно-учебных пунктов гор. Свободного тов. Дорошкове:

— Иван Дорошков — истинный герой, любимец нашего подразделения. Веселый, жизнерадостный комсомолец, старший сержант Дорошков был прирожденный разведчик, искусный, смелый, ловкий. Если нужно достать «языка», обязательно посылали Дорошкова, и он всегда приводил не одного, а двух, а то и трех фрицев. В последнем бою Иван Дорошков подавил свой пулемет к вражескому дзоту и расстрелял весь гарнизон его, проложив этим путь пехоте.

Так сражаются наши земляки.

* * *

Виктор Ивакулинис получил первоначальную военную подготовку в одном из подразделений всевобуча Благовещенска. Это был исполнительный и старательный боец. Трудно иногда было в учебе, но Виктор не боялся трудностей. Он настойчиво готовился к ответственным боям с врагом, в многокилометровых походах, лишных вылазках, на тактических занятиях вырабатывал в себе качества, необходимые воину Красной Армии, закалял свои мускулы. Все это очень пригодилось, когда Виктор ушел добровольцем на фронт. Сейчас он гвардеец, награжден медалью «За боевые заслуги». И фронтовики наказом изучать его слова к тем, кто сейчас изучают военное дело в подразделениях всевобуча.

— Товарищи бойцы военно-учебных пунктов Благовещенска, — пишет гвардеец Ивакулинис, — используйте каждую минуту для того, чтобы в совершенстве изучить оружие, изучиться метко бить врага. Готовьтесь, настойчиво готовьтесь к ожесточенным сражениям с немецко-фашистскими разбойниками.

С таким же наказом обращается к бойцам всевобуча бывший работник треста «Амурзолото», ныне сержант Действующей Красной Армии тов. Екимов.

* * *

На военно-учебных пунктах нашей области приступает к занятиям шестая очередь всевобуча. Товарищи бойцы и командиры, пусть славные боевые дела наших земляков, сражающихся на фронте, вдохновляют все на отличную учебу. Всегда помните их фронтовой наказ, готовьтесь стать такими же отважными, умелыми воинами, как бронебойщик-орденоносец Заруба, как снайпер тов. Чуб, как герой-автоматчик тов. Герасимов.

Лейтенант В. БОРОДИХИН,
инспектор Амурского областного военного комиссариата.

★ Т ★

ТАБАГАРИ Иван Караманович, родился 10.06.1916 г. в г. Чиатури Грузинской ССР. Призван 15.10.1937 г. Чиатурским РВК. Участвовал в Великой Отечественной войне 1941-1945 гг. в составе военного госпиталя № 119. Рядовой, стрелок. Награжден медалями «За победу над Германией», юбилейными. (Селемджинский р-н, п. Норск)

ТАБАЕВ Губайдулла Габидуллович, родился в 1923 г. в д. Новая Уфа Мазановского р-на Амурской обл. Призван в 1942 г. Мазановским РВК. Участвовал в Великой Отечественной войне 1941-1945 гг., в войне с Японией 09.08. – 03.09.1945 г. Награжден медалью «За победу над Японией». Умер в 1956 г. (Константиновский р-н)

ТАБАЕВ Минула Гайнуллович, родился в 1906 г. в с. Новые Урматы Мемузского р-на Башкирской АССР. Участвовал в Великой Отечественной войне 1941-1945 гг. в составе 9 мотострелковой бригады. Участник Сталинградской битвы. Был дважды ранен. Награжден орденом Отечественной войны I ст. (1985 г.), медалями «За победу над Германией», юбилейными. Умер в 1986 г. (Константиновский р-н)

ТАБАЧЕНКО Николай Евсеевич, родился в 1926 г. в с. Екатеринославка Октябрьского р-на Амурской обл. Призван в 1943 г. Октябрьским РВК. Участвовал в войне с Японией 09.08. – 03.09.1945 г. в составе 97 стрелкового полка 187 стрелковой дивизии 17 стрелкового корпуса 25 армии 1 Дальневосточного фронта, рядовой, стрелок 1 стр. роты. Награжден медалью «За отвагу».

ТАБОЛА Прохор Васильевич, родился в 1905 г. в Брянской обл. Участвовал в Великой Отечественной войне 1941-1945 гг., в войне с Японией 09.08. – 03.09.1945 г. Награжден медалями «За победу над Германией», «За победу над Японией». (Константиновский р-н)

ТабункоВ Александр Александрович, родился 04.04.1923 г. в с. Белоярово Мазановского р-на Амурской обл. Призван 09.05.1942 г. Мазановским РВК. Участвовал в войне с Японией 09.08. – 03.09.1945 г. в составе 681 отдельной кабельно-шестовой роты 5 армии 1 Дальневосточного фронта, рядовой, линейный надсмотрщик. Награжден медалями «За отвагу», «За победу над Японией», юбилейными. Умер 23.11.1959 г. (Мазановский р-н, с. Белоярово)

ТАБУНКОВ Александр Иванович, родился в 1899 г. Призван 28.05.1943 г. Мазановским РВК Амурской обл. из с. Белоярово. Участвовал в войне с Японией 09.08. – 03.09.1945 г. в составе 681 отдельной кабельно-шестовой роты 5 армии, 1 Дальневосточного фронта, рядовой, линейный надсмотрщик. Освобождал г. Мулин. Награжден медалями «За отвагу», «За победу над Японией». Умер 23.11.1959 г. (Мазановский р-н, с. Белоярово)

ТАЛАЛАЕВ Петр Дмитриевич, родился в 1928 г. в с. Морозовка Мазановского района Амурской области. Участвовал в Великой Отечественной войне 1941-1945 гг. Награжден орденом Отечественной войны II ст. (1985 г.), медалями юбилейными.

ТАЛДЫКИН Юрий Христофорович, родился в 1923 г. Участвовал в Великой Отечественной войне 1941-1945 гг. в составе 1483 артиллерийского полка войск ПВО; 500 отдельного зенитного артиллерийского дивизиона; в войне с Японией 09.08. – 03.09.1945 года в составе 42 отдельной зенитной артиллерийской дивизии, сержант, телефонист. Награжден медалями «За победу над Германией», «За победу над Японией», юбилейными. (Селемджинский р-н, пгт. Экимчан)

ТАЛИПОВ Салих Талипович, родился в 1916 г. Призван в 1941 г. Первомайским РВК Татарской АССР. Участвовал в Великой Отечественной войне 1941-1945 гг. в составе 1269 стрелкового полка 382 стрелковой дивизии, рядовой, наводчик роты ПТР. Награжден медалями «За боевые заслуги», «За победу над Германией», юбилейными. Умер в 1977 г. (Бурейский р-н)

ТАМБОВ Павел Ильич, родился 29.05.1921 г. в д. Рождественка Ермекеевского р-на Башкирской АССР. Призван 15.10.1940 г. Ермекеевским РВК. Участвовал в войне с Японией 09.08. – 03.09.1945 г. в составе 7 артиллерийского полка 2 Краснознаменной армии 2 Дальневосточного фронта, сержант, ком. 122 мм гаубицы. Награжден орденом Отечественной войны II ст. (1985 г.), медалями «За победу над Японией», юбилейными. (Селемджинский р-н, п. Златоустовск)

ТАНВИНЧАН Андрей Васильевич, родился в 1924 г. Призван в 1942 г. Мазановским РВК Амурской обл. Участвовал в войне с Японией 09.08. – 03.09.1945 г. в составе 586 стрелкового полка 396 стрелковой дивизии 2 Краснознаменной армии 2 Дальневосточного фронта, сержант, ком. отделения. Награжден орденом Красной Звезды, медалями «За боевые заслуги», «За победу над Японией».

ТАНЦУРА Семен Гаврилович, родился в 1916 г. в с. Новая Умань Мазановского р-на Амурской обл. Призван 24.07.1941 г. Мазановским РВК из с. Сохатино. Участвовал в Великой Отечественной войне 1941-1945 гг. Рядовой. Награжден орденом Отечественной войны II ст. (1985 г.), медалями юбилейными.

ТАРАБАНОВ Владимир Павлович, родился 03.09.1924 г. в с. Черная Курбя Мамонтовского р-на Алтайского края. Призван в 1942 г. Бурейским РВК Амурской обл. Участвовал в войне с Японией 09.08. – 03.09.1945 г. в составе 336 отдельного истребительного противотанкового дивизиона 300 стрелковой дивизии 1 Краснознаменной армии 1 Дальневосточного фронта, мл. сержант, химинструктор. Награжден орденом Отечественной войны II ст. (1985 г.), медалями «За отвагу», «За победу над Японией», юбилейными. (Бурейский р-н)

ТАРАБЫКИН Константин Васильевич, родился в 1914 г. в г. Барнаул Алтайского края. Призван 10.07.1941 г. Мазановским РВК Амурской обл. из с. Кольцовка. Участвовал в Великой Отечественной войне 1941-1945 гг. в составе 243 гв. стрелкового полка 84 гв. стрелковой дивизии 11 гв. армии 1 Прибалтийского, 3 Белорусского фронтов, гв. сержант, пом. ком. взвода 6 стр. роты. Участник Курской битвы. Был трижды ранен. Награжден орденами Отечественной войны I ст. (1985 г.), Красной Звезды, медалями «За отвагу», «За боевые заслуги», «За победу над Германией», юбилейными.

ТАРАКАНОВ Петр Никитович, родился в 1923 г. в с. Черняево Магдагачинского р-на Амурской обл. Участвовал в Великой Отечественной войне 1941-1945 гг. Сержант. Награжден орденом Отечественной войны II ст. (1985 г.), медалями юбилейными. (Константиновский р-н)

ТАРАН Виктор Матвеевич, родился в 1916 г. в г. Донецк Донецкой обл. Украинской ССР. Призван в 1942 г. Бурейским РВК Амурской обл. Участвовал в Великой Отечественной войне 1941-1945 гг. в составе 1381 стрелкового полка 96 стрелковой дивизии Донского, Сталинградского, Воронежского фронтов, мл. сержант, наводчик 120 мм минометной батареи. Награжден медалью «За боевые заслуги».

ТАРАН Виктор Матвеевич, родился в 1916 г. Призван 10.02.1942 г. Свободненским РВК Амурской обл. Участвовал в Великой Отечественной войне 1941-1945 гг. в составе 198 гв. стрелкового полка 68

гв. стрелковой дивизии 1 Украинского фронта, мл. сержант, наводчик 120 мм миномета; 195 отдельной разведывательной роты 121 стрелковой дивизии 4 Украинского фронта, гв. ст. сержант, разведчик. Награжден орденами Славы III ст. – двумя, медалями «За отвагу» - двумя, «За боевые заслуги», «За оборону Сталинграда».

ТАРАНИК Николай Андреевич, родился в 1921 г. в с. Овсянка Зейского р-на Амурской обл. Призван в октябре 1942 г. Зейским РВК. Участвовал в войне с Японией 09.08. – 03.09.1945 г. в составе 352 стрелкового полка 35 стрелковой дивизии 5 стрелкового корпуса 2 Краснознаменной армии 2 Дальневосточного фронта, ефрейтор, шорник мастерской службы вещевого снабжения. Награжден медалью «За боевые заслуги».

ТАРАНКОВ Василий Федорович, родился в 1913 г. Призван в 1941 г. Магдагачинским РВК Амурской обл. Участвовал в войне с Японией 09.08. – 03.09.1945 г. в составе 112 стрелкового полка 190 стрелковой дивизии 5 армии 1 Дальневосточного фронта, сержант, нач. ИТС полка. Награжден медалью «За боевые заслуги».

ТАРАСЕНКО Гаврил Емельянович, родился в 1918 г. в с. Вознесеновка Октябрьского р-на Амурской обл. Участвовал в войне с Японией 09.08. – 03.09.1945 г. Сержант. Награжден орденом Отечественной войны II ст. (1985 г.), медалями юбилейными. (Константиновский р-н)

ТАРАСЕНКО Григорий Петрович, родился в 1918 г. Призван в 1943 г. Серышевским РВК Амурской обл. Участвовал в войне с Японией 09.08. – 03.09.1945 г. в составе 639 стрелкового полка 231 стрелковой дивизии 1 Краснознаменной армии 1 Дальневосточного фронта, мл. сержант, пулеметчик. Награжден медалью «За боевые заслуги».

ТАРАСЕНКО Григорий Петрович, родился в 1911 г. в с. Вознесенка Белогорского р-на Амурской обл. Участвовал в Великой Отечественной войне 1941-1945 гг. Награжден орденом Отечественной войны II ст. (1985 г.), медалями юбилейными.

ТАРАСЕНКО Дмитрий Никифорович, родился 21.09.1925 г. в с. Малые Бутырки Мамонтовского р-на Алтайского края. Призван 15.02.1943 г. Мамонтовским РВК. Участвовал в войне с Японией 09.08. – 03.09.1945 г. в составе 57 отдельного понтонного батальона, сержант, ком. отделения. Награжден орденом Отечественной войны II ст. (1985 г.), медалям «За победу над Японией», юбилейными. (Селемджинский р-н, п. Лан)

ТАРАСЕНКО Иван Яковлевич, родился в 1907 г. в с. Богданы Пирятинского р-на Полтавской обл. Украинской ССР. Участвовал в войне с Японией 09.08. – 03.09.1945 г. в составе 83 стрелкового полка 34 стрелковой дивизии 15 армии 2 Дальневосточного фронта, сержант, ком. отделения. Награжден орденом Отечественной войны II ст. (1985 г.), медалями «За победу над Японией», юбилейными. (Мазановский р-н, с. Красноярово)

ТАРАСЕНКО Никифор Иванович, родился в 1906 г. в с. Окрашки Подгоринского р-на Воронежской обл. Призван 05.05.1942 г. Мазановским РВК Амурской обл. Участвовал в войне с Японией 09.08. – 03.09.1945 г. в составе 5 армейского запасного стрелкового полка 2 Краснознаменной армии 2 Дальневосточного фронта, рядовой, кладовщик. Награжден медалями «За победу над Японией», юбилейными. (Мазановский р-н, п. Майский)

ТАРАСЕНКО Николай Павлович, родился в 1911 г. Призван в 1942 г. Бурейским РВК Амурской обл. Участвовал в войне с Японией 09.08. – 03.09.1945 г. в составе 567 стрелкового полка 384 стрелковой дивизии 25 армии 2 Дальневосточного фронта, ефрейтор, наводчик 2 батареи. Награжден медалью «За отвагу».

ТАРАСЕНКО Петр Константинович, родился в 1917 г. в с. Аркадьево Семеновское Архаринского р-на Амурской обл. Призван 10.09.1938 г. Завитинским РВК Амурской обл. Участвовал в войне с Японией 09.08. – 03.09.1945 г. в составе 630 стрелкового полка 388 стрелковой дивизии 15 армии 2 Дальневосточного фронта, лейтенант, ком. стрелкового взвода. Награжден орденами Отечественной войны II ст. (1985 г.), Славы III ст., медалями «За боевые заслуги», юбилейными.

ТАРАСЕНКО Федор Яковлевич, родился в 1910 г. в с. Караван Богодуховского р-на Харьковской обл. Украинской ССР. Призван 15.12.1941 г. Михайловским РВК Амурской обл. Участвовал в Великой Отечественной войне 1941-1945 гг. в составе 237 гв. стрелкового полка 76 гв. стрелковой дивизии, рядовой, подносчик боеприпасов. В январе 1944 г. был тяжело ранен. Умер в 1958 г. (Михайловский р-н, с. Поярково)

ТАРАСОВ Михаил Кириллович, родился в 1914 г. в с. Каменка Каменского р-на Орловской обл. Призван в 1942 г. Благовещенским РВК Амурской обл. Участвовал в войне с Японией 09.08. – 03.09.1945 г. в составе 316 стрелкового полка 187 стрелковой дивизии 1 Дальневосточного фронта, рядовой, минометчик 2 мин. роты. Награжден орденом Отечественной войны II ст. (1985 г.), медалями «За боевые заслуги», юбилейными.

ТАРАСОВ Сергей Николаевич, родился в 1918 г. в д. Давыдово Кейского р-на Ярославской обл. Призван в 1940 г. Мазановским РВК Амурской обл. Участвовал в войне с Японией 09.08. – 03.09.1945 г. в составе 79 стрелковой дивизии 16 армии 2 Дальневосточного фронта, ст. лейтенант ветеринарной службы, ветфельдшер. Награжден орденом Красной Звезды, медалью «За победу над Японией».

ТАРАСОВ Федор Михайлович, родился в 1911 г. в Яминском р-не Алтайского края. Призван в 1941 г. Тамбовским РВК Амурской обл. из с. Новоалександровка. Участвовал в Великой Отечественной войне 1941-1945 гг. в составе 62 автомобильного полка 20 автомобильной бригады 4 гв. армии Сталинградского, 2 Украинского фронтов, ефрейтор, шофер 9 автороты. Награжден медалями «За боевые заслуги» - двумя, «За оборону Сталинграда». Умер 27.09.1996 г. (Саратовская обл.)

ТАРНОВСКИЙ Людвиг Иванович, родился в 1907 г. в с. Козловка Мазановского р-на Амурской обл. Призван 16.03.1942 г. Мазановским РВК из п. Норск. Участвовал в Великой Отечественной войне 1941-1945 гг. в составе 1 отдельного батальона главного управления информации Войска Польского 1 Белорусского фронта, рядовой, стрелок. Награжден медалями «За освобождение Варшавы», «За победу над Германией». (Селемджинский р-н, п. Норск)

ТАРТЫНСКИЙ Константин Васильевич, родился в 1923 г. в с. Усть-Норск Мазановского р-на Амурской обл. Участвовал в Великой Отечественной войне 1941-1945 гг. Награжден орденом Отечественной войны II ст. (1985 г.), медалями юбилейными.

ТАРУНОВ Илья Михайлович, родился 30.07.1921 г. в с. Неверово Лукьяновского р-на Горьковской обл. Призван 02.09.1940 г. Кировским РВК г. Казань Татарской АССР. Участвовал в войне с Японией 09.08. – 03.09.1945 г. в составе 2 дивизиона бронекатеров Краснознаменной Амурской флотилии, старшина I статьи, комендор. Награжден орденом Отечественной войны II степени (1985 г.), медалями «За победу над Японией», юбилейными. (Селемджинский р-н, пгт. Токур)

ТАРУСОВ Владимир Иванович, родился в 1923 г. в с. Новоалександровка Тамбовского р-на Амурской обл. Участвовал в Великой Отечественной войне 1941-1945 гг. Лейтенант. Награжден орденом Отечественной войны II ст. (1985 г.), медалями юбилейными.

ТАРУСОВ Иван Ильич, родился в 1904 г. в с. Новоалександровка Тамбовского р-на Амурской обл. Призван в 1942 г. Селемджинским РВК Амурской обл. Участвовал в Великой Отечественной войне 1941-1945 гг. в составе 37 артиллерийского минометного полка 8 кавалерийской Дальневосточной дивизии 6 кавалерийского корпуса 1 Украинского фронта, ефрейтор, повозочный взводе боепитания. Награжден медалью «За боевые заслуги».

ТАТАРЕНКО Борис Власович, родился 05.06.1919 г. в с. Новомосковка Оскаровского р-на Карагандинской обл. Призван в 1937 г. Участвовал в Великой Отечественной войне 1941-1945 гг. в составе 335 стрелкового полка 42 стрелковой дивизии, ст. сержант, ком. отделения. 24.11.1941 г., 27.06.1944 г. был тяжело ранен. Награжден орденом I ст. (1985 г.), медалями «За победу над Германией», «За трудовую доблесть в Великой Отечественной войне», юбилейными. (Селемджинский р-н, с. Стойба)

ТАТАРЧЕВСКИЙ Иван Феофанович, родился 19.01.1901 г. в с. Тавричанка Серышевского р-на Амурской обл. Участвовал в Великой Отечественной войне 1941-1945 гг. Военврач медсанбата. Награжден орденами Отечественной войны II ст. (1985 г.), Красной Звезды, медалями «За боевые заслуги», «За победу над Японией», юбилейными. (г. Белогорск)

ТАТАРЧУК Антон Никонович, родился 10.08.1915 г. в с. Родионовка Бурейского р-на Амурской обл. Призван в июле 1941 г. Бурейским РВК. Участвовал в Великой Отечественной войне 1941-1945 гг. в составе 578 стрелкового полка 208 стрелковой дивизии 1 ударной армии 2 Прибалтийского фронта; 16 армии Брянского фронта, мл. лейтенант, парторг батальона. Был ранен. Награжден орденом Отечественной войны II ст. (04.1944 г.), медалями юбилейными. (Бурейский р-н)

ТАТАУРОВ Александр Сафонович, родился 03.08.1919 г. в с. Большая Сазанка Серышевского р-на Амурской обл. Призван 24.08.1942 г. Зейским РВК Амурской обл. Участвовал в войне с Японией 09.08. – 03.09.1945 г. в составе 101 отдельного мотоциклетного батальона, рядовой, мотоциклист. Награжден медалями «За победу над Японией», юбилейными. (Селемджинский р-н, пгт. Токур)

ТАТЕЯКОВ Николай Данилович, родился в 1910 г. Призван в 1941 г. Тамбовским РВК Амурской обл. Участвовал в войне с Японией 09.08. – 03.09.1945 г. в составе 630 стрелкового полка 388 стрелковой дивизии 15 армии 2 Дальневосточного фронта, мл. сержант, ком. отделения транспортной роты. Награжден медалью «За отвагу».

ТАФАТУЛИН Владимир Зиновьевич, родился в 1914 г. в с. Коврижка Константиновского р-на Амурской обл. Участвовал в Великой Отечественной войне 1941-1945 гг. Награжден орденом Отечественной войны II ст. (1985 г.), медалями юбилейными. Зейский р-н, п. Юбилейный)

ТАХТАРОВ Иван Алексеевич, родился 20.08.1924 г. Участвовал в войне с Японией 09.08. – 03.09.1945 г. в составе Забайкальского фронта, рядовой, телефонист. Награжден медалями «За победу над Японией», юбилейными. (Бурейский р-н)

ТАЦЕНКО Иван Петрович, родился 25.04.1926 г. в с. Кольцовка Мазановского р-на Амурской обл. Призван 20.12.1943 г. Мазановским РВК из с. Кольцовка. Участвовал в войне с Японией 09.08. – 03.09.1945 г. в составе 69 геодезического отряда специального назначения 1 Дальневосточного фронта, ст. сержант, топограф. Награжден орденом Отечественной войны II ст. (1985 г.), медалями «За победу над Японией», юбилейными. (Мазановский р-н, с. Сапроново)

ТАШЛЫКОВ Николай Иванович, родился в 1925 г. Призван 01.01.1943 г. Мазановским РВК Амурской обл. Участвовал в Великой Отечественной войне 1941-1945 гг. в составе 1089 стрелкового полка 322 стрелковой дивизии 2 Украинского фронта, рядовой, радист роты связи. Награжден медалью «За отвагу».

ТВЕРДОХЛЕБОВ Александр Григорьевич, родился в 1913 г. в с. Романкауцы Мазановского р-на Амурской обл. Призван 25.07.1941 г. Мазановским РВК из с. Угловое. Участвовал в Великой Отечественной войне 1941-1945 гг. в составе 1519 гаубичного артиллерийского полка 104 гаубичной артиллерийской бригады большой мощности 12 артиллерийской дивизии 1 Белорусского фронта, рядовой, шофер. Награжден медалью «За боевые заслуги», «За победу над Германией».

ТВЕРДОХЛЕБОВ Василий Григорьевич, родился в 1917 г. в с. Романкауцы Мазановского р-на Амурской обл. Участвовал в Великой Отечественной войне 1941-1945 гг. Награжден орденом Отечественной войны II ст. (1985 г.), медалями юбилейными.

ТЕЛЕГИН Михаил Иванович, родился в 1923 (1922) г. в д. Колиманка Топчихинского р-на Алтайского края. Призван 22.07.1942 г. Магдагачинским РВК Амурской обл. Участвовал в Великой Отечественной войне 1941-1945 гг. в составе 96 гв. артиллерийского полка 45 гв. стрелковой дивизии Ленинградского фронта, гв. мл. сержант, радист взвода управления 2 дивизиона. Награжден орденом Отечественной войны II ст. (1985 г.), медалями «За отвагу», «За боевые заслуги», юбилейными.

ТЕЛЬНОВ Яков Евсеевич, родился в 1919 г. Призван 25.06.1941 г. Бурейским РВК Амурской обл. Участвовал в войне с Японией 09.08. – 03.09.1945 г. в составе 308 стрелкового полка 98 стрелковой дивизии Ленинградского, 2 Прибалтийского фронтов. Награжден орденом Славы III ст., медалями «За победу над Германией», юбилейными. (Бурейский р-н)

ТЕЛЮК Николай Игнатьевич, родился 20.04.1908 г. в с. Петропавловка Ивановского р-на Амурской обл. Призван 27.06.1941 г. Хабаровским РВК Хабаровского края. Участвовал в Великой Отечественной войне 1941-1945 гг. в составе управления артиллерией 52 армии Волховского, Степного, 2 Украинского фронтов, рядовой, телефонист. Награжден орденом Отечественной войны II ст. (1985 г.), медалями «За боевые заслуги», «За победу над Германией», юбилейными. (Бурейский р-н)

ТЕЛЮК Степан Игнатьевич, родился 09.07.1918 г. в с. Петропавловка Ивановского р-на Амурской обл. Призван Бурейским РВК. Участвовал в войне с Японией 09.08. – 03.09.1945 г. в составе 1034 отдельного стрелкового полка Забайкальского фронта, первый номер роты ПТР. Награжден орденом Отечественной войны II ст. (1985 г.), медалями «За победу над Японией», юбилейными. (Бурейский р-н)

ТЕЛЯТНИКОВ Илья Иванович, родился в 1912 г. в с. Устюгово Тарского р-на Омской обл. Призван 29.07.1942 г. Мазановским РВК Амурской обл. из с. Новокиевский Увал. Участвовал в войне с Японией 09.08. – 03.09.1945 г. Рядовой, шофер. Награжден медалью «За победу над Японией». (Мазановский р-н, с. Новокиевский Увал)

ТЕМНИКОВ Елизар Иннокентьевич, родился в 1919 г. в с. Турга Оловяннинского р-на Читинской обл. Призван 09.03.1942 г. Мазановским РВК Амурской обл. из п. Майский. Участвовал в Великой Отечественной войне 1941-1945 гг. Рядовой. Награжден орденом Отечественной войны II ст. (1985 г.), медалями юбилейными.

ТЕМНИКОВ Федор Семенович, родился в 1925 г. в п. Норск Мазановского р-на Амурской обл. Участвовал в Великой Отечественной

войне 1941-1945 гг. Награжден орденом Отечественной войны II ст. (1985 г.), медалями юбилейными.

ТЕМНЮК Савва Иванович, родился в 1907 г. в с. Корчивка Хмельницкой обл. Украинской ССР. Участвовал в Великой Отечественной войне 1941-1945 гг. в составе 1128 стрелкового полка 336 стрелковой дивизии 15 стрелкового корпуса 60 армии 1, 4 Украинских фронтов, рядовой, зам. ком. отделения. Награжден орденами Отечественной войны II ст. (1985 г.), Славы III ст., медалями « За боевые заслуги», «За освобождение Праги», «За победу над Германией», юбилейными. (Мазановский р-н)

ТЕНЮТА Александр Никитович, родился в 1915 г. в с. Ваганичи Добрянского р-на Черниговской обл. Украинской ССР. Призван в 1941 г. Завитинским РВК Амурской обл. Участвовал в войне с Японией 09.08. – 03.09.1945 г. в составе 112 стрелкового полка 190 стрелковой дивизии 5 армии 1 Дальневосточного фронта, ст. сержант, ком. расчета 1 минометной роты. Награжден медалью «За отвагу».

ТЕПЛЯКОВ Андрей Матвеевич, родился в 1899 г. в с. Новая Кумара Шимановского р-на Амурской обл. Призван 25.02.1943 г. Шимановским РВК. Участвовал в Великой Отечественной войне 1941-1945 гг. в составе 33 запасного артиллерийского полка, рядовой.

ТЕРЕНИН Сергей Платонович, родился 12.12.1918 г. в с. Чесноковка Кошкинского р-на Куйбышевской обл. Призван 25.09.1939 г. Сковородинским РВК Амурской обл. Участвовал в Великой Отечественной войне 1941-1945 гг. в составе 108 зенитного артиллерийского полка, сержант, ком. отделения. Награжден орденом Отечественной войны II ст. (1985 г.), медалями «За победу над Германией», юбилейными. Проживал (Селемджинский р-н, п. Лукачек)

ТЕРЕНТЬЕВ Борис Сергеевич, родился 06.08.1923 г. в с. Смолдеярово Лащевского р-на Татарской АССР. Участвовал в войне с Японией 09.08. – 03.09.1945 г. в составе 968 стрелкового полка 255 стрелковой дивизии 15 армии 2 Дальневосточного фронта, рядовой. Награжден медалью «За победу над Японией». (Мазановский р-н, с. Мазаново)

ТЕРЕЩЕНКО Андрей Андреевич, родился в 1913 г. в г. Благовещенске Амурской обл. Призван 13.03.1942 г. Благовещенским ГВК. Участвовал в войне с Японией 09.08. – 03.09.1945 г. в составе 490 отдельной автороты подвоза 39 стрелковой дивизии 1 Краснознаменной армии 1 Дальневосточного фронта, сержант, ком. отделения. Награжден орденом Отечественной войны II ст. (1985 г.), медалями «За боевые заслуги», «За победу над Японией», юбилейными. (Селемджинский р-н, пгт. Февральск)

ТЕРКИН Ефим Матвеевич, родилсяв 1908 г. в г. Краснослободске Пензенской обл. Призван 12.08.1942 г. Бурейским РВК Амурской обл. Участвовал в Великой Отечественной войне 1941-1945 гг. в составе 102 стрелкового полка 41 стрелковой дивизии 1 Белорусского фронта, ефрейтор, наводчик 2 минометной роты. В 1943 г. был тяжело ранен Награжден орденом Красной Звезды. (пгт. Прогресс)

ТЕРЛЯКОВ Федот Андреевич, родился в 1908 г. в с. Григорьевка Шехманского р-на Тамбовской обл. Участвовал в Великой Отечественной войне 1941-1945 гг. в составе 584 стрелкового полка 3 ударной армии, рядовой, стрелок. 22.02.1942 г. попал в плен, освобожден в 1945 г. Награжден орденом Отечественной войны II ст. (1985 г.), медалями юбилейными.

ТЕРТИЦА Семен Данилович, родился в 1913 г. в с. Демьяновка Завитинского р-на Амурской обл. Призван 10.07.1941 г. Завитинским РВК. Участвовал в Великой Отечественной войне 1941-1945 гг. в составе 2 стрелкового полка 102 стрелковой дивизии 48 армии 1 Белорусского фронта, рядовой, минометчик 3 батареи. 19.01.1944 г. был тяжело ранен, комиссован. Инвалид войны II гр. Награжден орденами Отечественной войны I ст. (1985 г.), II ст. (1944 г.), медалями юбилейными. (г. Завитинск)

ТЕСЛЕНКО Иван Трофимович, родился в 1903 г. в с. Русановка Липово-Долинского р-на Сумской обл. Украинской ССР. Призван 27.02.1943 г. Мазановским РВК Амурской обл. из с. Каменка. Участвовал в Великой Отечественной войне 1941-1945 гг. в составе 227 инженерно-саперного батальона 38 инженерно-саперной бригады 61 армии 1 Белорусского фронта, ефрейтор, сапер. Награжден медалями «За отвагу», «За освобождение Варшавы», «За взятие Берлина», «За победу над Германией». Умер 04.02.1962 г. (Мазановский р-н, с. Каменка)

ТЕСЛЕНКО Петр Петрович, родился в 1913 г. в с. Песчаноозерка Октябрьского р-на Амурской обл. Призван в 1942 г. Белогорским РВК Амурской обл. Участвовал в войне с Японией 09.08. – 03.09.1945 г. в составе 158 стрелкового полка 190 стрелковой дивизии 1 Дальневосточного фронта, ст. сержант, разведчик взвода пешей разведки. Награжден орденом Отечественной войны II ст. (1985 г.), медалями «За отвагу», «За победу над Японией», юбилейными. Умер 07.10.1997 г. (Октябрьский р-н)

ТЕТЕРИН Иван Павлович, родился в 1925 г. в с. Новоалександровка Тамбовского р-на Амурской обл. Участвовал в Великой Отечественной войне 1941-1945 гг. Награжден орденом Отечественной войны II ст. (1985 г.), медалями юбилейными.

ТЕТЕРЧУК Александр Федорович, родился в 1922 г. в с. Практичи Мазановского р-на Амурской обл. Призван в 1942 г. Мазановским РВК. Участвовал в Великой Отечественной войне 1941-1945 гг. в составе 59 гв. артиллерийского полка 33 гв. стрелковой дивизии, Сталинградского, 4 Украинского, 1 Прибалтийского фронтов, гв. рядовой, заряжающий орудия 2 батареи. Награжден орденом Красной Звезды, медалями «За отвагу», «За победу над Германией».

ТЕТЕРЧУК Петр Александрович, родился в 1924 г. в д. Донбры Магоевского р-на Хабаровского края. Призван 09.05.1942 г. Мазановским РВК Амурской обл. из с. Каничи. Участвовал в Великой Отечественной войне 1941-1945 гг. в составе 2 танкового батальона 13 гв. танковой бригады 4 танкового корпуса Воронежского, 1 Украинского фронтов, гв. старшина, механик-водитель Т-34. Был легко ранен. Награжден орденами Отечественной войны II ст. (1985 г.), Красной Звезды (дважды), медалями «За победу над Германией», юбилейными.

ТИБОЛИН Ефим Семенович, родился в 1908 г. в п. В.-Икорев Бобровского р-на Воронежской обл. Призван Бурейским РВК Амурской обл. Участвовал в Великой Отечественной войне 1941-1945 гг. в составе топографической воинской части № 29910 2 Украинского фронта. Награжден медалью «За победу над Германией». (Бурейский р-н)

ТИВАНЕНКО Самсон Кириллович, родился в 1927 г. в с. Калиновка Васильковского р-на Киевской обл. Украинской ССР. Призван 20.03.1945 г. Шимановским РВК Амурской обл. Участвовал в Великой Отечественной войне 1941-1945 гг. Награжден орденом Отечественной войны II ст. (1985 г.), медалями юбилейными.

ТИВАНЦЕВ Григорий Михайлович, родился в 1908 г. в с. Федоровка Завитинского р-на Амурской обл. Участвовал в Великой Отечественной войне 1941-1945 гг. Награжден орденом Отечественной войны II ст. (1985 г.), медалями юбилейными.

ТИКУНОВА Татьяна Васильевна, родилась в 1922 г. в с. Знаменка Бондарского р-на Тамбовской обл. Участвовала в Великой Отечественной войне 1941-1945 гг. в составе 865 батальона аэродромного обслуживания, мл. сержант, радист. Награждена орденом Отечественной войны II ст. (1985 г.), медалями «За победу над Германией», юбилейными. (Константиновский р-н)

ТИМОФЕЕВ Александр Дмитриевич, родился в 1926 г. в г. Новосибирске. Призван в 1943 г. Шимановским РВК Амурской обл. Участвовал в войне с Японией 09.08. – 03.09.1945 г. в составе 37 артиллерийского полка 59 стрелковой дивизии 1 Краснознаменной армии 1 Дальневосточного фронта, рядовой, ст. разведчик 8 батареи. Награжден медалью «За отвагу».

ТИМОФЕЕВ Александр Леонидович, родился 04.06.1919 г. в п. Тыгда Магдагачинского р-на Амурской обл. Призван 15.02.1939 г. Зейским РВК Амурской обл. Участвовал в войне с Японией 09.08. – 03.09.1945 г. в составе 373 стрелкового полка, сержант, ком. автомобильного отделения. Награжден орденом Отечественной войны II ст. (1985 г.), медалями «За победу над Японией», юбилейными. (Селемджинский р-н, с. Коболдо)

ТИМОФЕЕВ Василий Васильевич, родился 23.11.1920 г. в с. Больша Рудница Бежанецкого р-на Великолукской обл. Призван в 1941 г. Магдагачинским РВК Амурской обл. Участвовал в Великой Отечественной войне 1941-1945 гг. в составе 620 стрелкового полка 164 стрелковой дивизии 33 армии Западного фронта; в войне с Японией 09.08. – 03.09.1945 г. в составе 1 Дальневосточного фронта; капитан, ком. стр. роты. Награжден орденом Красной Звезды, медалями «За отвагу», «За оборону Москвы», «За победу над Германией», «За победу над Японией», юбилейными. (Сковородинский р-н, п. Тахтамыгда)

ТИМОФЕЕВ Иван Атемьевич, родился в 1922 г. (1920) в Татарской АССР. Призван 19.04.1942 г. Шимановским РВК Амурской обл. Участвовал в войне с Японией 09.08. – 03.09.1945 г. в составе 116 отдельной разведывательной роты 388 стрелковой дивизии 15 армии 2 Дальневосточного фронта, ст. сержант, разведчик. Награжден орденом Славы III ст.

ТИМОФЕЕВ Иван Павлович, родился в 1919 г. в с. Практичи Мазановского р-на Амурской обл. Участвовал в Великой Отечественной войне 1941-1945 гг. Награжден орденом Отечественной войны II ст. (1985 г.), медалями юбилейными.

ТИМОФЕЕВ Николай Васильевич, родился 23.04.1907 г. в с. Измалково Измалковского р-на Липецкой обл. Участвовал в войне с Японией 09.08. – 03.09.1945 г. в составе 3 стрелковой дивизии 2 Дальневосточного фронта. Награжден орденом Отечественной войны II ст. (1986 г.), медалями «За боевые заслуги», юбилейными. (Бурейский р-н)

ТИМОФЕЕВ Николай Дмитриевич, родился в 1917 г. Призван в октябре 1938 г. Благовещенским РВК Амурской обл. Участвовал в войне с Японией 09.08. – 03.09.1945 г. в составе 3 отдельного тяжелого понтонного полка 2 Дальневосточного фронта, ст. сержант, рулевой 1 понтонной роты. Награжден медалью «За боевые заслуги».

ТИМОФЕЕВ Петр Степанович, родился в 1920 г. в г. Благовещенске Амурской обл. Призван 05.10.1940 г. Благовещенским ГВК. Участвовал в Великой Отечественной войне 1941-1945 гг. в составе 21 гв. гаубичной артиллерийской бригады большой мощности Западного, Ленинградского, 2 Белорусского фронтов, гв. ефрейтор, телефонист. В 1941 г. был ранен под Тулой. Награжден орденом Отечественной войны II ст. (1985 г.), медалями «За отвагу», «За победу над Германией», юбилейными. (Ивановский р-н, с. Садовое)

ТИМОФЕЕВ Федор Филаретович, родился в 1921 г. в с. Климоуцы Свободненского р-на Амурской обл. Призван в 1942 г. Свободненским РВК. Участвовал в Великой Отечественной войне 1941-1945 гг. в составе 1259 отдельного зенитного артиллерийского полка 101отдельной зенитной артиллерийской дивизии РГК Сталинградского, 1 Белорусского фронтов, сержант, ком. пулеметного расчета. Был ранен под Сталинградом. Награжден орденом Отечественной войны II ст. (1985 г.), медалями «За боевые заслуги», «За взятие Берлина».

ТИМОХИН Иван Федорович, родился в 1926 г. в п. Круглое Белогорского р-на Амурской обл. Призван в ноябре 1943 г. Белогорским РВК. Участвовал в войне с Японией 09.08. – 03.09.1945 г. в составе 183 стрелкового полка 35 стрелковой дивизии 5 стрелкового корпуса 2 Дальневосточного фронта, рядовой, снайпер. Награжден орденом Отечественной войны II ст. (1985 г.), медалями «За отвагу», юбилейными.

ТИМОХИН Семен Федорович, родился 15.02.1907 г. в д. Хожайново Болховского р-на Орловской обл. Призван 16.07.1941 г. Тындинским РВК Амурской обл. Участвовал в войне с Японией 09.08. – 03.09.1945 г. в составе 12 пограничного отряда НКВД. Лейтенант, нач. 3 пограничной заставы. Награжден медалью «За победу над Японией». (Селемджинский р-н, пгт. Токур)

ТИМОШЕВ Михаил Васильевич, родился в 1905 г. в с. Свободка Тамбовского р-на Амурской обл. Призван 14.03.1942 г. Мазановским РВК из с. Сапроново. Участвовал в Великой Отечественной войне 1941-1945 гг. в составе 64 механизированной бригады 7 механизированного корпуса 2, 3 Украинских фронтов; в войне с Японией 09.08. – 03.09.1945 г. в составе 64 механизированной бригады 7 механизированного корпуса 6 гв. танковой армии Забайкальского фронта, рядовой, слесарь роты технического обеспечения. Был дважды ранен. Награжден медалями «За боевые заслуги» (трижды), «За победу над Германией», «За победу над Японией».

ТИМОЩЕНКО Василий Афанасьевич, родился в 1926 г. Призван в 1943 г. Михайловским РВК Амурской обл. Участвовал в войне с Японией 09.08. – 03.09.1945 г. в составе 97 стрелкового полка 187 стрелковой дивизии 17 стрелкового корпуса 25 армии 1 Дальневосточного фронта, мл. сержант, ком. отделения 1 стр. роты. Награжден медалью «За отвагу».

ТИМОШЕНКО Василий Иосифович, родился в 1910 г. в с. Новоалександровка Тамбовского р-на Амурской обл. Призван 20.08.1943 г. Джаныбекским РВК Западно-Казахстанской обл. Казахской ССР. Участвовал в Великой Отечественной войне 1941-1945 гг. в составе 130 минометного полка 2 минометной бригады 6 артиллерийской дивизии 1 Белорусского фронта, рядовой, наводчик 6 батареи. Награжден медалями «За отвагу» (дважды)

ТИМОШЕНКО Иван Григорьевич, родилсяв 1910 г. в Шушенском р-не Красноярского края. Призван в июле 1941 г. Бурейским РВК Амурской обл. Участвовал в войне с Японией 09.08. – 03.09.1945 г. в составе 219 стрелкового полка 396 стрелковой дивизии 2 Краснознаменной армии 2 Дальневосточного фронта, мл. сержант, зам. ком. орудия 3 дивизиона. Награжден медалью «За боевые заслуги».

ТИМОШЕНКО Федор Филимонович, родился в 1924 г. в с. Орловка Тошаринского р-на Омской обл. Призван 25.08.1942 г. Мазановским РВК Амурской обл. из с. Сапроново. Участвовал в войне с Японией 09.08. – 03.09.1945 г. в составе 203 местной стрелковой роты Сучанского сектора береговой обороны Тихоокеанского флота, рядовой, стрелок. Награжден орденом Отечественной войны II ст. (1985 г.), медалями «За победу над Японией», юбилейными. Умер в 1996 г. (Мазановский р-н, с. Дмитриевка)

ТИМОШИН Владимир Иванович, родился в 1919 г. в п. Златоустовск Селемджинского р-на Амурской обл. Участвовал в Великой Отечественной войне 1941-1945 гг. Награжден орденом Отечественной войны II ст. (1985 г.), медалями юбилейными. (Селемджинский р-н)

ТИМЧЕНКО Алексей Васильевич, родился в 1924 г. в с. Георгиевка Октябрьского р-на Амурской обл. Призван 25.08.1942 г. Мазановским РВК Амурской обл. из с. Угловое. Участвовал в войне с Японией 09.08. – 03.09.1945 г. в составе 905 береговой артиллерийской батареи 52 отдельного артиллерийского дивизиона Сучанского сектора береговой обороны Владивостокского морского оборонительного района Тихоокеанского флота, рядовой. Награжден медалью «За победу над Японией».

ТИМЧЕНКО Андрей Васильевич, родился в 1917 г. в с. Георгиевка Октябрьского р-на Амурской обл. Призван 11.1941 г. Мазановским РВК Амурской обл. из с. Белоярово. Участвовал в войне с Японией 09.08. – 03.09.1945 г. в составе 112 стрелкового полка 190 стрелковой дивизии 5 армии 1 Дальневосточного фронта, ст. сержант, ком. расчета 45 мм пушки. Награжден орденами Отечественной войны II ст. (1985 г.), Красной Звезды, медалями «За победу над Японией», юбилейными.

ТИМЧЕНКО Григорий Григорьевич, родился в 1908 г. Призван в 1941 г. Белогорским РВК Амурской обл. Участвовал в войне с Японией 09.08. – 03.09.1945 г. в составе 560 стрелкового полка 345 стрелковой дивизии 1 Дальневосточного фронта, ст. сержант, ком. отд. 2 стр. роты. Награжден медалью «За боевые заслуги».

ТИМЧЕНКО Иван Федорович, родился 20.12.1926 г. в с. Переяславка Октябрьского р-на Амурской обл. Призван Октябрьским РВК. Участвовал в войне с Японией 09.08. – 03.09.1945 г. в составе 365 стрелковой дивизии 1 Дальневосточный фронт, мл.сержант, зенитчик. Награжден орденом Отечественной войны II ст. (1985 г.), медалями «За победу над Японией», юбилейными. (Октябрьский р-н, с. Восточное)

ТИНГАЕВ Иван Петрович, родился 20.12.1920 г. в с. Нойкино Бокленского р-на Оренбургской обл. Участвовал в войне с Японией 09.08. – 03.09.1945 г. в составе 5 отряда катеров тральщиков Тихоокеанского флота, старшина 1 статьи, минер. Награжден орденом Отечественной войны II ст. (1985 г.), медалями «За победу над Японией», юбилейными. Умер в 1999 г. (Мазановский р-н, с. Новокиевский Увал)

ТИТАРЕВА Екатерина Иудовна, родилась в 1925 г. Участвовала в Великой Отечественной войне 1941-1945 гг. Награждена медалями «За отвагу», юбилейными. Умерла 07.06.1982 г. (Константиновский р-н, с. Константиновка).

ТИТАРЕВ Михаил Иванович, родился в 1920 г. в с. Росковка Богучарского р-на Воронежской обл. Призван в 1940 г. Тамбовским РВК Амурской обл. Участвовал в Великой Отечественной войне 1941-1945 гг. в составе 5 гв. воздушно-десантной бригады, гв. сержант, ком. отделения роты разведки. Награжден орденами Отечественной войны II ст. (1985 г.), Красной Звезды, медалями «За отвагу», «За победу над Германией», юбилейными. Умер в 1975 г. (Константиновский р-н, с. Константиновка)

ТИТАРЕНКО Федор Васильевич, родился 24.02.1913 (1919) г. в с. Дмитриевка Атбасарского р-на Акмолинской обл. Призван 23.06.1941 г. Тамбовским РВК Амурской обл. из с. Новоалександровка. Участвовал в Великой Отечественной войне 1941-1945 гг. в составе 119 стрелкового полка Южного, Западного фронтов, рядовой, сапер. В октябре 1942 г. был тяжело ранен; в составе 12 отдельного учебного автомобильного полка, ст. сержант, ком. отделения. Награжден медалями «За боевые заслуги», «За победу над Германией».

ТИТОВ Алексей Данилович, родился в 1914 г. в с. Каничи Мазановского р-на Амурской обл. Участвовал в Великой Отечественной войне 1941-1945 гг. Награжден орденом Отечественной войны II ст. (1985 г.), медалями юбилейными.

ТИТОВ Алексей Матвеевич, родился в 1904 г. в с. Дмитриевка Мазановского р-на Амурской обл. Призван в 1942 г. Вязовским РВК Приморского края. Участвовал в Великой Отечественной войне 1941-1945 гг. в составе 101 гв. стрелкового полка 35 гв. стрелковой дивизии 8 гв. армии 3 Украинского, 1 Белорусского фронтов, гв. рядовой, сапер-разведчик 2 стр. роты 1 стр. батальона. Был тяжело ранен. Награжден орденами Славы II, III ст., медалями «За отвагу», «За взятие Берлина», «За освобождение Варшавы», «За победу над Германией», юбилейными. Умер 05.06.1981 г. (Мазановский р-н, с. Дружное)

ТИТОВ Гаврил Владимирович, родился в 1909 г. в с. Курьяны Краснинского р-на Смоленской обл. Призван 25.02.1943 г. Шимановским РВК Амурской обл. Участвовал в Великой Отечественной войне 1941-1945 гг. Награжден орденом Отечественной войны II ст. (1985 г.), медалями юбилейными.

ТИТОВ Георгий Матвеевич, родился в 1914 г. в г. Нолинске Кировской обл. Призван в 1941 г. Октябрьским РВК Амурской обл. Участвовал в Великой Отечественной войне 1941-1945 гг. в составе 85 тяжелой гаубичной артиллерийской бригады 15 артиллерийской дивизии Брянского, 2, 1 Прибалтийских, Ленинградского, 2, 3 Белорусских фронтов, ефрейтор, заряжающий 1 батареи 1 дивизиона. Награжден орденами Отечественной войны II ст. (1985 г.), Красной Звезды, медалями юбилейными. (Октябрьский р-н)

ТИТОВ Иван Матвеевич, родился в 1912 г. в с. Каничи Мазановского р-на Амурской обл. Участвовал в Великой Отечественной войне 1941-1945 гг. Награжден орденом Отечественной войны II ст. (1985 г.), медалями юбилейными.

ТИТОВ Иван Филимонович, родился в 1914 г. в с. Сапроново Мазановского р-на Амурской обл. Призван в сентябре 1942 г. Ульчским РВК Хабаровского края. Участвовал в Великой Отечественной войне 1941-1945 гг. в составе 4 гв. механизированной бригады 2 гв. механизированного корпуса 2 гв. армии Южного фронта, рядовой, наводчик роты ПТР. 20.07.1943г. был тяжело ранен, комиссован. Награжден медалями «За боевые заслуги», «За победу над Германией». Умер в марте 1965 г. (Хабаровский край, Ульчский р-н, с. Мариинск)

ТИТОВ Константин Федорович, родился в 1917 г. Призван 22.07.1941 г. Селемджинским РВК Амурской обл. Участвовал в Великой Отечественной войне 1941-1945 гг. в составе 996 стрелкового полка 286 стрелковой дивизии 21 армии Ленинградского, 1 Украинского фронтов, мл. сержант, пулеметчик. Был ранен. Награжден орденами Красной Звезды, Славы III ст., медалями «За победу над Германией», юбилейными. (Селемджинский р-н, с. Стойба)

ТИТОВ Леонид Петрович, родился в 1927 г. в с. Титово Яранского р-на Кировской обл. Призван 27.11.1944 г. Мазановским РВК Амурской обл. из с. Романкауцы. Участвовал в войне с Японией 09.08. – 03.09.1945 г. Рядовой. Награжден орденом Отечественной войны II ст. (1985 г.), медалями «За победу над Японией», юбилейными.

ТИТОВ Михаил Александрович, родился 01.10.1924 г. в д. Клетовская Красноборского р-на Архангельской обл. Призван 02.11.1942 г. Красноборским РВК. Участвовал в Великой Отечественной войне 1941-1945 гг. в составе 837 стрелового полка 238 стрелковой дивизии Калининского, Брянского, Центрального, 2 Белорусского, 2 Прибалтийского фронтов, рядовой, телефонист. Награжден орденами Отечественной войны II ст. (1945 г., 1986 г.), Красной Звезды, медалями «За боевые заслуги», «За взятие Кенигсберга», «За победу над Германией», юбилейными. (Селемджинский р-н, с. Коболдо)

ТИТОВ Николай Алексеевич, родился в 1926 г. в с. Каничи Мазановского р-на Амурской обл. Призван 11.11.1943 г. Мазановским РВК. Участвовал в войне с Японией 09.08. – 03.09.1945 г. в составе 535 стрелкового полка 384 стрелковой дивизии 25 армии 1 Дальневосточного фронта, лейтенант, телефонист. Награжден орденом Отечественной войны II ст. (1985 г.), медалями «За победу над Японией», юбилейными. (Мазановский р-н, с. Каничи)

ТИТОВ Петр Акиндович, родился в 1925 г. в с. Каничи Мазановского р-на Амурской обл. Призван 22.12.1942 г. Мазановским РВК из с. Мазаново. Участвовал в Великой Отечественной войне 1941-1945 гг. Рядовой. Награжден орденом Отечественной войны II ст. (1985 г.), медалями юбилейными.

ТИТОВ Петр Иосифович, родился в 1923 г. в с. Златогорка Мазановского р-на Амурской обл. Участвовал в Великой Отечественной войне 1941-1945 гг. Награжден орденом Отечественной войны II ст. (1985 г.), медалями юбилейными.

ТИТОВ Степан Григорьевич, родился 27.09.1909 г. в д. Чудино Челябинской обл. Призван в 1943 г. Свободненским РВК Амурской обл. Участвовал в войне с Японией 09.08. – 03.09.1945 года в составе 1051 стрелкового полка, рядовой, повозочный. Награжден орденом Отечественной войны II ст. (1985 г.), медалями «За победу над Японией», юбилейными. (Селемджинский р-н, с. Стойба)

ТИТОВ Федор Кузьмич, родился 23.02.1926 г. в с. Литиж Комаричского р-на Брянской обл. Призван 04.05.1943 г. Дмитриевским РВК Курской обл. Участвовал в Великой Отечественной войне 1941-1945 гг. в составе 200 минометного полка 10 минометной бригады 9 артиллерийской дивизии прорыва РГК, рядовой, телефонист. Участвовал в штурме г. Вена. Награжден медалями «За боевые заслуги», «За победу над Германией», «За взятие Вены», юбилейными. Умер 11.11.1979 г. (Мазановский р-н, с. Белоярово)

ТИТОВА (ПОНЯТОВА) Александра Алексеевна, родилась 20.04.1918 г. в д. Макаровка Неткачевского р-на Волгоградской обл. Призвана Волгоградским РВК. Участвовала в Великой Отечественной войне 1941-1945 гг. в составе 14 отдельного батальона ВНОС 9 Сталинградского корпуса ПВО, рядовой, телефонист. Награждена орденом Отечественной войны II ст. (1985 г.), медалью «За победу над Германией», юбилейными. (Мазановский р-н, с. Белоярово, переехала в Хабаровский край, г. Амурск)

ТИХИЙ Степан Иванович, родился в 1896 г. Призван 20.02.1942 г. Мазановским РВК Амурской обл. из с. Новокиевский Увал. Участвовал в Великой Отечественной войне 1941-1945 гг. в составе хирургического полевого подвижного госпиталя № 5177 47 армии Сталинградского, 1 Белорусского фронтов, рядовой хозяйственной службы. Был ранен. Награжден медалями «За боевые заслуги», «За оборону Сталинграда».

ТИХОМИРОВ Виктор Александрович, родился 15.02.1924 г. в г. Череповец Вологодской обл. Призван Приморским РВК г. Ленинграда. Участвовал в Великой Отечественной войне 1941-1945 гг. в составе 149 отдельной стрелковой бригады, ст. сержант, ком. отделения связи. Был тяжело ранен. Награжден орденом Отечественной войны I ст. (1985 г.), медалями «За отвагу», «За победу над Германией», юбилейными. (Селемджинский р-н, п. Златоустовск)

ТИХОНОВ Алексей Павлович, родился 30.03.1924 г. в с. Кровотынь Осташковского р-на Калининской обл. Призван 16.06.1942 г. Осташковским РВК. Участвовал в Великой Отечественной войне 1941-1945 гг. в составе 381 отдельной минометной дивизии; 3 дивизиона 113 артиллерийского полка 56 стрелковой дивизии 2 Прибалтийского фронта, сержант, ком. отделения разведки. Был ранен, контужен. Награжден медалями «За отвагу» - двумя, «За оборону Ленинграда», юбилейными. Умер 07.08.1991 г. (Селемджинский р-н, с. Ольгинск)

ТИХОНОВ Валентин Прокопьевич, родился в 1918 г. Призван в 1941 г. Благовещенским РВК Амурской обл. Участвовал в войне с Японией 09.08. – 03.09.1945 г. в составе 639 стрелкового полка 231 стрелковой дивизии 1 Краснознаменной армии 1 Дальневосточного фронта, рядовой, сапер саперного взвода. Награжден медалью «За отвагу».

ТИХОНОВ Михаил Яковлевич, родился в июне 1925 г. в с. Екатеринославка Октябрьского р-на Амурской обл. Призван в 1943 г. Октябрьским РВК. Участвовал в войне с Японией 09.08. – 03.09.1945 г. в составе 50 стрелкового полка 39 стрелковой дивизии 1 Краснознаменной армии 1 Дальневосточного фронта, рядовой, стрелок 3 стр. роты. Награжден медалью «За боевые заслуги».

ТИХОНОВ Петр Титович, родилсяв 1916 г. в д. Марьевка Анжеро-Судженского р-на Кемеровской обл. Призван Сковородинским РВК Амурской обл. Участвовал в войне с Японией 09.08. – 03.09.1945 г. в составе 112 стрелкового полка 190 стрелковой дивизии 5 армии 1 Дальневосточного фронта, ефрейтор, разведчик. Награжден медалью «За отвагу».

ТИШИН Василий Дмитриевич, родился в 1927 г. в с. Обское Машковского р-на Новосибирской обл. Призван 27.11.1944 г. Мазановским РВК Амурской обл. из с. Белоярово. Участвовал в войне с Японией 09.08. – 03.09.1945 г. в составе 72 полка войск НКВД по охране железных дорог. Рядовой, пулеметчик. Награжден медалями «За победу над Германией», «За победу над Японией», юбилейными.

ТИШКИН Михаил Иванович, родился в 1924 г. Участвовал в войне с Японией 09.08. – 03.09.1945 г. в составе 20-й отдельной пулеметной роты Шкотовского сектора береговой обороны Тихоокеанского флота, ефрейтор, пулеметчик. (пгт. Прогресс)

ТИЩЕНКО Данил Митрофанович, родился в 1907 г. в с. Любитово Конотопского р-на Черниговской обл., Украинской ССР. Призван 03.03.1942 г. Ромненским РВК Амурской обл. Участвовал в войне с Японией 09.08. – 03.09.1945 г. в составе 112 запасного стрелкового полка, рядовой, стрелок. Награжден орденом Отечественной войны II ст. (1985 г.), медалями «За победу над Японией», юбилейными. (пгт. Прогресс)

ТИЩЕНКО Ефим Иосифович, родился в 1923 г. в с. Покровка Октябрьского р-на Амурской обл. Призван в 1941 г. Октябрьским РВК. Участвовал в войне с Японией 09.08. – 03.09.1945 г. в составе 639 стрелкового полка 231 стрелковой дивизии 1 Краснознаменной армии 1 Дальневосточного фронта, рядовой, стрелок. Награжден орденом Отечественной войны II ст. (1986 г.), медалями «За боевые заслуги», юбилейными.

ТИЩЕНКО Семен Ефимович, родился в 1908 г. в с. Покровка Октябрьского р-на Амурской обл. Участвовал в войне с Японией 09.08. – 03.09.1945 г. Рядовой. Награжден орденом Отечественной войны II ст. (1985 г.), медалями «За победу над Японией», юбилейными. Умер 01.06.1998 г. (Октябрьский р-н, с. Восточное)

ТКАЧ Николай Платонович, родился в с. Николаевка Зейского р-на Амурской обл. Призван в 1943 г. Зейским РВК. Участвовал в войне с Японией 09.08. – 03.09.1945 г. в составе 488 стрелкового полка 363 стрелковой дивизии 1 Дальневосточного фронта, мл. сержант, наводчик истребительной противотанковой батареи. Награжден орденом Отечественной войны II ст. (1985 г.), медалями «За боевые заслуги», юбилейными.

ТКАЧЕВ Митрофан Николаевич, родился в 1919 г. в с. Козьмодемьяновка Тамбовского р-на Амурской обл. Призван Тамбовским РВК 05.10.1940 г. Участвовал в Великой Отечественной войне 1941-1945 гг. в составе 1158 стрелкового полка 352 стрелковой дивизии 49 армии Западного фронта, капитан, ком. стрелкового батальона. Участник Московской битвы. Был ранен. Инвалид войны. Награжден орденами Отечественной войны I ст. (1985 г.), Красной Звезды, медалями «За победу над Германией», юбилейными. (Мазановский р-н, с. Красноярово)

ТКАЧЕВ Михаил Николаевич, родился в 1913 г. в с. Козьмодемьяновка Тамбовского р-на Амурской обл. Призван 25.07.1941 г. Тамбовским РВК. Участвовал в войне с Японией 09.08. – 03.09.1945 г. в составе 586 батальона аэродромного обслуживания, сержант, шофер. Награжден орденом Отечественной войны II ст. (1985 г.), медалями «За победу над Японией», юбилейными. (Мазановский р-н, с. Красноярово)

ТКАЧЕВ Степан Степанович, родился в 1927 г. в с. Бичура Мазановского р-на Амурской обл. Призван 27.10.1944 г. Мазановским РВК из с. Бичура. Участвовал в войне с Японией 09.08. – 03.09.1945 г. в составе монитора «Дальневосточный комсомолец» Краснознаменной Амурской флотилии, матрос, моторист 3-го класса. Награжден орденом Отечественной войны II ст. (1985 г.), медалями «За победу над Японией», юбилейными.

ТКАЧЕНКО Алексей Григорьевич, родился в 1924 г. в с Семеновка Бурейского р-на Амурской обл. Призван Бурейским РВК. Участвовал в войне с Японией 09.08. – 03.09.1945 г. в составе 355 отдельного батальона морской пехоты 13 бригады морской пехоты Тихоокеанского флота, ефрейтор, связной. Награжден орденом Отечественной войны II ст. (1985 г.), медалями «За отвагу», «За победу над Японией», юбилейными. (Бурейский р-н

ТКАЧЕНКО Василий Трофимович, родился в 1924 г. в с. Смолино Мазановского р-на Амурской обл. Участвовал в Великой Отечественной войне 1941-1945 гг. Награжден орденом Отечественной войны II ст. (1985 г.), медалями юбилейными.

ТКАЧЕНКО Дмитрий Иванович, родился в 1926 г. в с. Тамбовка Тамбовского р-на Амурской обл. Призван в 1943 г. Тамбовским РВК. Участвовал в войне с Японией 09.08. – 03.09.1945 г. в составе 395 стрелкового полка 363 стрелковой дивизии 35 армии 1 Дальневосточного фронта, рядовой, наводчик ручного пулемета 3 стр. роты 1 стр. батальона. Награжден орденом Отечественной войны II ст. (1985 г.), медалями «За боевые заслуги», юбилейными. (г. Благовещенск)

ТКАЧЕНКО Иван Григорьевич, родился в 1920 г. в с. Панино Октябрьского р-на Амурской обл. Участвовал в Великой Отечественной войне 1941-1945 гг. Награжден орденом Отечественной войны I ст. (1985 г.), медалями юбилейными. Умер в августе 1993 г. (Октябрьский р-н)

ТКАЧЕНКО Петр Акимович, родился в 1906 г. в с. Черный Яр Полтавской обл. Украинской ССР. Призван 19.02.1942 г. Мазановским РВК Амурской обл. из с. Романкауцы. Участвовал в войне с Японией 09.08. – 03.09.1945 г. в составе 366 стрелковой дивизии 5 армии 1 Дальневосточного фронта, рядовой, стрелок. Был ранен. Награжден медалью «За победу над Японией». (Мазановский р-н, с. Романкауцы)

ТКАЧЕНКО Петр Евдокимович, родился в 1923 г. в с. Смолинка Мазановского р-на Амурской обл. Призван 20.11.1943 г. Мазановским РВК из п. Майский. Участвовал в Великой Отечественной войне 1941-1945 гг. Рядовой. Награжден орденом Отечественной войны II ст. (1985 г.), медалями юбилейными.

ТКАЧЕНКО Петр Иванович, родился 22.04.1915 г. в с. Соколовка Серышевского р-на Амурской обл. Призван 10.09.1943 г. Свободненским РВК. Участвовал в Великой Отечественной войне 1941-1945 гг. в составе 22 самоходной артиллерийской бригады 1 Белорусского, 1 Украинского фронтов, ефрейтор, пулеметчик взвода разведки роты управления. Освобождал Украину, Польшу. Награжден орденом Отечественной войны II ст. (1985 г.), медалями «За отвагу», «За победу над Германией», юбилейными. Умер 10.01.1996 г. (Октябрьский р-н, с. Восточное)

ТКАЧЕНКО Филипп Максимович, родился в 1904 г. в г. Малой Виске Кировоградской обл. Украинской ССР. Призван 21.05.1943 г. Мазановским РВК Амурской обл. из с. Козловка. Участвовал в Великой Отечественной войне 1941-1945 гг. в составе 12 гв. воздушно-десантного стрелкового полка 4-й гв. воздушно-десантной дивизии 2 Украинского фронта, гв. рядовой, подносчик патронов 3 батальона. Награжден орденом Отечественной войны II ст. (1985 г.), медалями «За боевые заслуги», «За победу над Германией», юбилейными.

ТКАЧУК Алексей Афанасьевич, родился в 1924 г. Призван Благовещенским РВК Амурской обл. Участвовал в Великой Отечественной войне 1941-1945 гг. в составе 1387 зенитного артиллерийского полка 32 зенитной артиллерийской дивизии РГК Ленинградского фронта, ефрейтор, орудийный номер 1 батареи. Награжден медалью «За боевые заслуги».

ТКАЧУК Василий Иванович, родился в 1919 г. в с. Новороссийка Мазановского р-на Амурской обл. Участвовал в Великой Отечественной войне 1941-1945 гг. Награжден орденом Отечественной войны II ст. (1985 г.), медалями юбилейными.

ТКАЧУК Сергей Иванович, родился в 1924 г. в с. Новороссийка Мазановского р-на Амурской обл. Призван 25.08.1942 г. Мазановским РВК из с. Новороссийка. Участвовал в войне с Японией 09.08. – 03.09.1945 г. в составе 521 береговой артиллерийской батареи 75 отдельного артиллерийского дивизиона Сучанского сектора береговой обороны Владивостокского морского оборонительного района Тихоокеанского флота, рядовой. Награжден орденом Отечественной войны II ст. (1985 г.), медалями «За победу над Японией», юбилейными.

ТОДОСЕЙЧУК Владимир Михайлович, родился в 1917 г. в с. Романкауцы Мазановского р-на Амурской обл. Участвовал в Великой Отечественной войне 1941-1945 гг. Награжден орденом Отечественной войны II ст. (1985 г.), медалями юбилейными.

ТОЙЛОВ Данил Дементьевич, родился в 1914 г. в с. Тимофеевка Венгеровского р-на Новосибирской обл. Призван в 1942 г. Шимановским РВК Амурской обл. Участвовал в войне с Японией 09.08. – 03.09.1945 г. в составе 505 стрелкового полка 393 стрелковой дивизии 25 армии 1 Дальневосточного фронта, мл. сержант, ком. отделения 3 стр. роты. Награжден орденом Отечественной войны II ст. (1985 г.), медалями «За отвагу», «За боевые заслуги», юбилейными.

ТОКАРЕВ Иван Кузьмич, родился в 1924 г. в г. Туле Тульской обл. Призван в июне 1942 г. Грибановским РВК Воронежской обл. Участвовал в Великой Отечественной войне 1941-1945 гг. в составе 217 стрелковой дивизии 2 Белорусского фронта, рядовой. Награжден медалью «За отвагу». (Константиновский р-н)

ТОКАРЕВ Николай Семенович, родился 15.11.1920 г. в с. Практичи Мазановского р-на Амурской обл. Призван 09.09.1939 г. Мазановским РВК. Участвовал в войне с Японией 09.08. – 03.09.1945 г. в составе 9 отдельной разведывательной роты 79 стрелковой дивизии 56 стрелкового корпуса 16 армии 2 Дальневосточного фронта, ст. сержант, ком. отделения кавалерийского эскадрона. Награжден орденом Отечественной войны II ст. (1985 г.), медалями «За отвагу», «За победу над Японией», юбилейными. Умер 24.01.1993 г. (Мазановский р-н, с. Практичи)

ТОКАРЕВ Павел Трофимович, родился в 1902 г. Призван 19.07.1943 г. Мазановским РВК Амурской обл. из с. Козловка. Участвовал в войне с Японией 09.08. – 03.09.1945 г. в составе 621 стрелкового полка 393 стрелковой дивизии 25 армии 1 Дальневосточного фронта, ефрейтор, ездовой батареи 76 мм пушек. Награжден медалью «За боевые заслуги».

ТОКАРЕВ Устин Иванович, родился в 1912 г. в д. Соколовка Корочанского р-на Курской обл. Призван 09.09.1941 г. Тамбовским РВК Амурской обл. Участвовал в Великой Отечественной войне 1941-1945 гг. в составе 161 стрелкового полка 514 стрелковой дивизии Центрального фронта, рядовой, стрелок. 23.11.1941 г. был тяжело ранен, комиссован. Инвалид войны III гр. Награжден медалью «За боевые заслуги». (Константиновский р-н)

ТОКАРЕНКО Василий Павлович, родился в 1910 г. Призван 25.07.1941 г. Мазановским РВК Амурской обл. из с. Путятино. Участвовал в Великой Отечественной войне 1941-1945 гг. в составе 908 стрелкового полка 246 стрелковой дивизии 29, 31 армий Западного, Центрального фронтов, рядовой, стрелок. Участник Сталинградской битвы. Был ранен, контужен, комиссован. Инвалид войны. Награжден медалями «За победу над Германией», юбилейными. Умер 01.09.1981 г. (Мазановский р-н, с. Путятино)

ТОЛМАЧЕВ Иван Григорьевич, родился в 1911 г. в д. Васильевка Свободненского р-на Амурской обл. Участвовал в Великой Отечественной войне 1941-1945 гг. Награжден орденом Отечественной войны II ст. (1985 г.), медалями юбилейными.

ТОЛМАЧЕВ Иван Тихонович, родился в 1914 г. в с. Васильевка Белогорского р-на Амурской обл. Призван в 1941 г. Белогорским РВК. Участвовал в войне с Японией 09.08. – 03.09.1945 г. в составе 20 отдельного полка связи 2 Краснознаменной армии 2 Дальневосточного фронта, рядовой, шофер роты подвижных средств связи. Награжден орденом Отечественной войны II ст. (1985 г.), медалями «За боевые заслуги», юбилейными.

ТОЛМАЧЕВ Леонид Сергеевич, родился в 1913 г. в с. Васильевка Белогорского р-на Амурской обл. Призван в 1941 г. Белогорским РВК. Участвовал в войне с Японией 09.08. – 03.09.1945 г. в составе 83 стрелкового полка 34 стрелковой дивизии 15 армии 2 Дальневосточного фронта, мл. сержант, ком. отделения. Награжден медалью «За отвагу».

ТОЛКАЧЕВ Иван Григорьевич, родился 15.08.1902 г. в с. Тамбовка Тамбовского р-на Амурской обл. Призван 22.08.1942 г. Зейским РВК Амурской обл. Участвовал в Великой Отечественной войне 1941-1945 гг. в составе 31 гв. отдельной танковой бригады Центрального, Юго-Западного фронтов, гв. рядовой, стрелок; 37 механизированной бригады 1 Белорусского фронта, рядовой, орудийный номер истребительной противотанковой батареи 1 моторизованного батальона. Был дважды ранен. Награжден орденом Красной Звезды, медалями «За отвагу», «За взятие Берлина».

ТОЛСТОПЯТОВ Филипп Арсентьевич, родился в 1913 г. в с. Орловец Петровского р-на Киевской обл. Украинской ССР. Участвовал в войне с Японией 09.08. – 03.09.1945 г. в составе 660 артиллерийской бригады 190 стрелковой дивизии 1 Дальневосточного фронта, рядовой, телефонист. Награжден орденом Отечественной войны II ст. (1985 г.), медалями «За победу над Японией», юбилейными. (Бурейский р-н)

ТОЛЧАНОВ Григорий Васильевич, родился в 1921 г. в д. Юркино Истринского р-на Московской обл. Призван в 1940 г. Мазановским РВК Амурской обл. Участвовал в Великой Отечественной войне 1941-1945 гг. в составе 96 гв. бомбардировочного авиационного полка 301 бомбардировочной авиационной дивизии 3 бомбардировочного авиационного корпуса 16 воздушной армии, Центрального, 1 Белорусского фронтов, гв. мл. лейтенант, штурман экипажа. Участник Курской битвы. Награжден орденами Красного Знамени, Отечественной войны II ст. (1985 г.), Красной Звезды, медалями «За победу над Германией», юбилейными.

ТОМИЛОВА Любовь Ивановна, родилась в 1924 г. в с. Новоалександровка Тамбовского р-на Амурской обл. Участвовала в Великой Отечественной войне 1941-1945 гг. Награждена орденом Отечественной войны II ст. (1985 г.), медалями юбилейными.

ТОМИЛОВ Николай Семенович, родился в 1924 г. в с. Сычевка Свободненского р-на Амурской обл. Призван 15.08.1942 г. Шимановским РВК Амурской обл. Участвовал в Великой Отечественной войне 1941-1945 гг. в составе 191 гв. стрелкового полка 64 гв. стрелковой дивизии Ленинградского фронта, гв. рядовой, стрелок роты ПТР. Награжден медалями «За отвагу», «За оборону Ленинграда».

ТОМСКИХ Павел Константинович, родился в 1918 г. в с. Беломестновка Нерчинского р-на Читинской обл. Призван в июне 1941 г. Нерчинским РВК. Участвовал в Великой Отечественной войне 1941-1945 гг. в составе 32 гв. артиллерийского полка 13 гв. отдельной артиллерийской дивизии; 11 гв. артиллерийской дивизии прорыва 1 Украинского фронта, гв. сержант, шофер автороты подвоза. Награжден орденами Отечественной войны II ст. (1985 г.), Красной Звезды, медалями «За отвагу», «За оборону Сталинграда», юбилейными. (пгт. Прогресс)

ТОНКИХ Аристарх Абрамович, родился в 1915 г. в с. Делен Сретенского р-на Читинской обл. Призван 15.04.1942 г. Чернышевским РВК Читинской области. Участвовал в Великой Отечественной войне 1941-1945 гг. в составе штаба 115 укрепрайона 63 армии 2 Белорусского фронта, лейтенант, офицер связи. Награжден орденом Красной Звезды, медалью «За победу над Германией». (Мазановский р-н, с. Новокиевский Увал)

ТОНКИХ Федор Федорович, родился в 1916 г. в с. Михайловка Михайловского р-на Амурской обл. Призван 25.09.1940 г. Михайловским РВК Амурской обл. Участвовал в Великой Отечественной войне 1941-1945 гг. в составе 1142 стрелкового полка 340 стрелковой дивизии, лейтенант, ком. стр. роты. 30.12.1943 г. был тяжело ранен, комиссован. Инвалид войны I гр. Награжден Орденом Отечественной войны I ст. (1985 г.), медалями юбилейными. (пгт. Прогресс)

ТОПОЛЬНЯК Василий Савельевич, родился в 1926 г. в с. Каменка Мазановского р-на Амурской обл. Участвовал в Великой Отечественной войне 1941-1945 гг. Награжден орденом Отечественной войны II ст. (1985 г.), медалями юбилейными.

ТОПОРКОВ Михаил Александрович, родился в 1909 г. в с. Усть-Ульма Мазановского р-на Амурской обл. Призван 27.08.1941 г. Ермаковским РВК Красноярского края. Участвовал в Великой Отечественной войне 1941-1945 гг. в составе 1063 стрелкового полка 272 стрелковой дивизии 4 стрелкового корпуса 7 армии Карельского фронта, ст. сержант, ком. отделения 1 пулеметной роты. Был дважды ранен. Награжден орденом Отечественной войны I ст. (1985 г.), медалями «За боевые заслуги», «За победу над Германией», юбилейными.

ТОПОРКОВ Михаил Прокопьевич, родился в 1924 г. в с. Дим Михайловского р-на Амурской обл. Участвовал в Великой Отечественной войне 1941-1945 гг. Награжден орденом Отечественной войны II ст. (1985 г.), медалями юбилейными. (Константиновский р-н)

ТОРОЩИН Семен Тимофеевич, родился в 1916 г. Призван в 1941 г. Свободненским РВК Амурской обл. Участвовал в войне с Японией 09.08. – 03.09.1945 г. в составе 70 стрелкового полка 3 стрелковой ди-

визии 2 Краснознаменной армии 2 Дальневосточного фронта, повар взвода снабжения стр. батальона. Награжден медалями «За отвагу», «За победу над Японией».

ТОУШКИН Николай Ефимович, родился 04.02.1903 г. Призван 15.03.1942 г. Мазановским РВК Амурской обл. из с. Угловое. Участвовал в Великой Отечественной войне 1941-1945 гг. в составе 18 артиллерийского полка Украинского фронта; в войне с Японией 09.08. – 03.09.1945 г. Рядовой, пулеметчик. Освобождал Украину. Принимал участие в ликвидации заслонов смертников по пути продвижения войск в Маньчжурии. Награжден медалями «За победу над Германией», «За победу над Японией», юбилейными. Умер 25.02.1981 г. (Мазановский р-н, с. Угловое)

ТОУШКИН Петр Иванович, родился в 1921 г. Призван 23.07.1941 г. Мазановским РВК Амурской обл. Участвовал в Великой Отечественной войне 1941-1945 гг. в составе 96 стрелковой дивизии 64 армии Сталинградского фронта, рядовой, стрелок 3 стр. роты 1 стр. батальона. Был трижды ранен, 11.11.1942 г. – тяжело, комиссован. Награжден орденом Отечественной войны II ст. (1985 г.), медалями «За победу над Германией», юбилейными. (Мазановский р-н, с. Угловое)

ТРАПЕЗНИКОВ Петр Васильевич, родился 14.10.1924 г. в с. Суздалька Доволенского р-на Новосибирской обл. Участвовал в войне с Японией 09.08. – 03.09.1945 г. в составе 39 отдельного артиллерийского дивизиона Сучанского сектора береговой обороны 1 Дальневосточного фронта. Награжден орденом Отечественной войны II ст. (1985 г.), медалями «За отвагу», «За победу над Японией», юбилейными. (Бурейский р-н)

ТРАПЕЗОВ Сергей Павлович, родился 02.01.1911 г. на ст. Кунчено Кунченского р-на Алтайского края. Участвовал в Великой Отечественной войне 1941-1945 гг. в составе 69 танковой бригады Юго-Западного фронта, старшина. Награжден орденом Отечественной войны II ст. (1985 г.), медалями «За победу над Германией», юбилейными. (Бурейский р-н)

ТРАТ Андрей Карлович, родился в 1916 г. в с. Н-Водянка Кмелинского р-на Саратовской обл. Призван 22.05.1941 г. Кмелинским РВК. Участвовал в Великой Отечественной войне 1941-1945 гг. в составе строительного батальона 501 стрелкового полка, рядовой, стрелок. Был в плену. Находился на спецпоселении до 1954 г. (Селемджинский р-н, пгт. Токур)

ТРАЧУК Иван Григорьевич, родился 28.09.1918 г. в с. Каменка Мазановского р-на Амурской обл. Участвовал в войне с Японией 09.08. – 03.09.1945 г. в переменном составе Тихоокеанского флотского экипажа с прикомандированием к учебному отряду (школа шоферов) на период обучения молодого пополнения. Готовил для фронта мотористов и зенитчиков. Старшина 2-й статьи, пулеметчик зенитный, инструктор по подготовке специалистов для флота. Награжден медалями «За победу над Германией», «За победу над Японией», юбилейными. Умер 17.09.1992 г. (Мазановский р-н, с. Каменка)

ТРАШКОВ Петр Емельянович, родился в 1919 г. Призван в июне 1941 г. Благовещенским РВК Амурской обл. Участвовал в войне с Японией 09.08. – 03.09.1945 г. в составе 1140 артиллерийского полка РГК 2 Краснознаменной армии 2 Дальневосточного фронта, ст. сержант, ком. отд. разведки 2 батареи. Награжден медалью «За отвагу».

ТРЕБУХ Владимир Данилович, родился 10.09.1925 г. в с. Романовка Октябрьского р-на Амурской обл. Участвовал в Великой Отечественной войне 1941-1945 гг.; войне с Японией 09.08. – 03.09.1945 г. Награжден медалями «За боевые заслуги», «За победу над Германией», «За победу над Японией», юбилейными. Умер 07.10.1982 г. (Октябрьский р-н, с. Восточное)

ТРЕМБАЧ Алексей Афанасьевич, родился 20.04.1906 г. в д. Беленькая Беловского р-на Курской обл. Участвовал в Великой Отечественной войне 1941-1945 гг. в составе 104 стрелкового полка 60 стрелковой дивизии Ленинградского фронта. Награжден орденом Отечественной войны II ст. (1985 г.), медалями «За победу над Германией», юбилейными. (г. Белогорск)

ТРЕТЬЯКОВ Борис Степанович, родился в 1927 г. в с. Зеленое Ламского р-на Тамбовской обл. Призван 27.11.1944 г. Мазановским РВК Амурской обл. из с. Гош. Участвовал в Великой Отечественной войне 1941-1945 гг. Рядовой. Награжден орденом Отечественной войны II ст. (1985г.), медалями юбилейными.

ТРЕТЬЯКОВ Георгий Адамович, родился 22.10.1920 г. в с. Зябровка Гомельского р-на Гомельской обл. Белорусской ССР. Призван в 1940 г. Мазановским РВК Амурской обл. из с. Юбилейное. Участвовал в войне с Японией 09.08. – 03.09.1945 г. в составе 18 истребительного авиационного полка 149 истребительной авиационной дивизии 3 корпуса ПВО Приамурской армии ПВО 2 Дальневосточного фронта, ст. сержант, мастер по вооружению. Награжден орденами Трудового Красного Знамени (дважды), медалями «За победу над Японией», юбилейными. Умер в 1980 г. Кемеровская обл., г. Новокузнецк)

ТРЕТЬЯКОВ Георгий Иванович, родился 27.04.1909 (1910) г. в г. Белогорске Амурской обл. Участвовал в войне с Японией 09.08. – 03.09.1945 г. в составе 88 отдельной стрелковой бригады 2 Дальневосточного фронта, лейтенант, ком. взвода минометной роты. Награжден орденом Отечественной войны II ст. (1985 г.), медалями «За боевые заслуги», «За победу над Японией», «За победу над Германией», юбилейными. (г. Белогорск)

ТРЕТЬЯКОВ Иван Алексеевич, родился 08.06.1915 г. в г. Белогорске Амурской обл. Призван в 1936 г. Участвовал в войне с Японией 09.08. – 03.09.1945 г. в составе 390 батальона 13 бригады морской пехоты Тихоокеанского флота, ст. лейтенант, ком. роты. Штурмовал г. Сейсин, Корея. Награжден орденами Отечественной войны II ст. (1985 г.), Красной Звезды, медалями юбилейными. (г. Белогорск)

ТРЕТЬЯКОВ Иван Титович, родился в 1908 г. Призван в 1942 г. Зейским РВК Амурской обл. Участвовал в Великой Отечественной войне 1941-1945 гг. в составе 883 стрелкового полка 193 стрелковой дивизии 62 армии Сталинградского, Центрального фронтов, рядовой, стрелок. Был ранен, комиссован. Награжден медалью «За победу над Германией».

ТРЕТЬЯКОВ Максим Петрович, родился в 1914 г. в с. Практичи Мазановского р-на Амурской обл. Участвовал в Великой Отечественной войне 1941-1945 гг. Награжден орденом Отечественной войны II ст. (1985 г.), медалями юбилейными.

ТРЕТЬЯКОВ Михаил Федорович, родился в 1919 г. Призван Белогорским РВК Амурской обл. Участвовал в войне с Японией 09.08. – 03.09.1945 г. в составе 373 стрелкового полка 101 стрелковой дивизии Камчатского оборонительного района 2 Дальневосточного фронта, рядовой, стрелок 3 стр. роты. Награжден медалью «За боевые заслуги».

ТРЕТЬЯКОВ Павел Адамович, родился в 1927 г. в с. Зябровка Гомельского р-на Гомельской обл. Белорусской ССР. Призван 28.11.1944 г. Мазановским РВК Амурскойобл. из с. Юбилейное. Участвовал в войне с Японией 09.08. – 03.09.1945 г. в составе гарнизона «м. р. Бурея» 4 батальона 70 полка войск НКВД по охране железных дорог. Рядовой, стрелок. Награжден медалями «За победу над Германией», «За победу над Японией». (Мазановский р-н, с. Белоярово, переехал в Благовещенский р-н)

ТРЕТЬЯКОВ Петр Васильевич, родился в 1926 г. в с. Практичи Мазановского р-на Амурской обл. Призван 20.11.1943 г. Мазановским РВК из с. Практичи. Участвовал в войне с Японией 09.08. – 03.09.1945 г. Рядовой. Награжден орденом Отечественной войны II ст. (1985 г.), медалями «За победу над Японией», юбилейными.

ТРЕТЬЯКОВ Федор Нефедович, родился в 1913 г. в д. Сотниково Шимановского р-на Амурской обл. Призван в 1941 г. Свободненским РВК Амурской обл. Участвовал в войне с Японией 09.08. – 03.09.1945 г. в составе 9 отдельного зенитного артиллерийского дивизиона РГК 396 стрелковой дивизии 2 Краснознаменной армии 2 Дальневосточного фронта, ефрейтор, шофер дивизиона. Награжден медалью «За боевые заслуги».

ТРЕТЬЯКОВ Федор Федотович, родился в 1918 г. в д. Тоскотлы Солдатского р-на Омской обл. Призван 22.10.1941 г. Мазановским РВК Амурской обл. из с. Новокиевский Увал. Участвовал в Великой Отечественной войне 1941-1945 гг. в составе 850 стрелкового полка 277 стрелковой дивизии 72 стрелкового корпуса 5 армии 3 Белорусского фронта, сержант, ковочный кузнец полковой батареи 76 мм пушек. Был ранен, комиссован. Награжден орденом Отечественной войны I ст. (1985 г.), медалями «За отвагу», «За победу над Германией», юбилейными.

ТРЕТЬЯКОВА Эмма Семеновна, родилась 05.05.1921 г. в г. Умани Черкасской обл. Украинской ССР. Участвовала в войне с Японией 09.08. – 03.09.1945 г. в составе 2 Дальневосточного фронта. Награждена орденом Отечественной войны II ст. (1985 г.), медалями «За победу над Японией», «За победу над Германией», юбилейными. (г. Белогорск)

ТРЕХЛЕБОВ Иван Григорьевич, родился в 1925 (1926) г. в с. Казанка Серышевского р-на Амурской обл. Призван в 1943 г. Свободненским РВК Амурской обл. Участвовал в войне с Японией 09.08. – 03.09.1945 г. в составе 488 стрелкового полка 363 стрелковой дивизии 35 армии 1 Дальневосточного фронта, рядовой, автоматчик. Награжден орденом Отечественной войны II ст. (1985 г.), медалями «За боевые заслуги», юбилейными.

ТРИГУБ (АРТАМОНОВА) Вера Ивановна, родилась в 1925 г. в с. Новокиевка Мазановского р-на Амурской обл. Призвана 11.01.1943 г. Мазановским РВК из с. Новокиевский Увал. Участвовала в Великой Отечественной войне 1941-1945 гг. в составе 643 хирургического передвижного полевого госпиталя, ст. сержант, повар. Была дважды ранена. Награждена орденом Отечественной войны I ст. (1985 г.), медалями «За победу над Германией», юбилейными. Умерла 14.04.1987 г. (Чукотский НО, г. Певек)

ТРИГУБ Алексей Михайлович, родился в 1924 г. с. Новокиевка Мазановского р-на Амурской обл. Участвовал в войне с Японией 09.08. – 03.09.1945 г. Награжден медалью «За победу над Японией». Умер 24.05.1959 г. (Мазановский р-н, с. Новокиевский Увал)

ТРИГУБ Василий Ефремович, родился 05.12.1927 г. в с. Новокиевка Мазановского р-на Амурской обл. Призван 28.12.1944 г. Мазановским РВК. Участвовал в войне с Японией 09.08. – 03.09.1945 г. в составе Тихоокеанского флота. Старшина II статьи. Награжден орденом Отечественной войны II ст. (1985 г.), медалями «За победу над Японией», юбилейными. Умер в 1985 г. (г. Хабаровске)

ТРИГУБ Иван Михайлович, родился в 1922 г. в с. Новокиевка Мазановского р-на Амурской обл. Призван в 1943 г. Мазановским РВК. Участвовал в Великой Отечественной войне 1941-1945 гг. в составе 326 отдельной разведывательной роты 908 стрелкового полка 246 стрелковой дивизии 65 армии Центрального, 1 Белорусского, 1 Украинского фронтов, сержант, ком. отделения, разведчик. Участник Курской битвы. Был дважды ранен. Награжден орденами Красного Знамени, Отечественной войны I ст. (1985 г.), Красной Звезды, Славы III ст., медалями «За отвагу», «За победу над Германией», юбилейными.

ТРИГУБ Николай Никитович, родился 19.12.1914 г. в с. Новокиевка Мазановского р-на Амурской обл. Призван 10.08.1941 г. Мазановским РВК из с. Новокиевский Увал. Участвовал в Великой Отечественной войне 1941-1945 гг. в составе 1173 зенитного артиллерийского полка ПВО 7 гв. кавалерийского корпуса Центрального, Брянского, 1 Белорусского фронтов, гв. ст. сержант, ком. орудия 4 батареи. Был ранен. Инвалид войны. Награжден орденами Отечественной войны I ст. (1985 г.), Красной Звезды, медалями «За отвагу», «За боевые заслуги», «За взятие Берлина», «За освобождение Варшавы», «За победу над Германией», юбилейными. Умер 23.01.1991 г. (Мазановский р-н, п. Пионерский)

ТРИГУБ Степан Степанович, родился в 1921 г. в с. Долина Диканьского р-на Полтавской обл. Украинской ССР. Призван 09.03.1942 г. Мазановским РВК Амурской обл. из с. Мазаново. Участвовал в войне с Японией 09.08. – 03.09.1945 г. в составе отдельного учебного батальона 22 стрелковой дивизии 1 Краснознаменной армии 1 Дальневосточного фронта, ст. сержант, ком. отделения. Награжден орденами Отечественной войны II ст. (1985 г.), Славы III ст., медалями «За победу над Японией», юбилейными.

ТРИКИША Степан Акимович, родился в 1905 г. в с. Христиновка Мазановского р-на Амурской обл. Призван 10.03.1942 г. Серышевским РВК Амурской обл. Участвовал в Великой Отечественной войне 1941-1945 гг. в составе 2 гв. минометного дивизиона реактивной артиллерии 30 гв. минометного полка реактивной артиллерии 8 армии Волховского, Ленинградского фронтов, гв. рядовой, орудийный номер. Участник обороны Ленинграда. Награжден орденом Отечественной войны II ст. (1985 г.), медалями «За отвагу», «За победу над Германией», юбилейными.

ТРИФОНОВ Иван Никифорович, родился 20.01.1922 г. в с. Талица Залесовского р-на Алтайского края. Призван в 1941 г. Хабаровским ГВК Хабаровского края. Участвовал в Великой Отечественной войне 1941-1945 гг. в составе 797 стрелкового полка 40 армии 2, 3 Украинских фронтов, мл. лейтенант, санинструктор. Награжден медалями «За боевые заслуги», «За победу над Германией», юбилейными. (Селемджинский р-н, п. Норск)

ТРИФОНОВ Яков Андреевич, родился в 1923 г. Участвовал в войне с Японией 09.08.-03.09.1945 г. в составе 535 стрелкового полка 384 стрелковой дивизии (второго формирования), рядовой, наводчик 82-мм миномета. Награжден медалями «За победу над Японией», юбилейными. (Завитинский р-н, с. Куприяновка)

ТРОНЬ Иван Иванович, родился в 1924 г. в с. Черкасовка Ивановского р-на Амурской обл. Призван в 1944 г. Ивановским РВК. Участвовал в войне с Японией 09.08. – 03.09.1945 г. в составе 57 стрелкового полка 12 стрелковой дивизии 2 Краснознаменной армии 2 Дальневосточного фронта, рядовой, наводчик 7 стр. роты. Награжден орденом Отечественной войны II ст. (1985 г.), медалями «За боевые заслуги», юбилейными.

ТРОПИН Владимир Дмитриевич, родился в 1923 г. в с. Малиновка Никольского р-на Вологодской обл. Участвовал в Великой Отечественной войне 1941-1945 гг. Награжден орденом Отечественной войны II ст. (1985 г.), медалями юбилейными. Проживал в (Селемджинский р-н, с. Коболдо)

ТРОПНИКОВ Александр Сергеевич, родился в 1928 г. в с. Мазаново Мазановского р-на Амурской обл. Участвовал в Великой Отечествен-

ной войне 1941-1945 гг. Награжден орденом Отечественной войны II ст. (1985 г.), медалями юбилейными.

ТРОПНИКОВ Николай Алексеевич, родился 03.08.1914 г. в с. Константиновка Мазановского р-на Амурской обл. Призван Селемджинским РВК Амурской обл. Участвовал в войне с Японией 09.08. – 03.09.1945 г. в составе 198 кавалерийского полка 84 кавалерийской дивизии 1 Дальневосточного фронта, сержант, ком. отделения. Награжден орденом Отечественной войны II ст. (1985 г.), медалями «За победу над Японией», юбилейными. Проживал в (Селемджинский р-н, с. Стойба)

ТРОФЕРЕНКО Петр Ефимович, родился в 1912 г. в с. Губыши Ромненского р-на Амурской обл. Участвовал в войне с Японией 09.08. – 03.09.1945 г. Награжден медалями «За боевые заслуги», «За победу над Японией», «За победу над Германией», юбилейными. (г. Белогорск)

ТРОФИМЕНКО Александр Васильевич, родился 10.10.1926 г. в г. Свободном Амурской обл. Призван 13.11.1943 г. Мазановским РВК Амурской обл. из с. Александровка. Участвовал в войне с Японией 09.08. – 03.09.1945 г. в составе 29 стрелкового полка 17 армии Забайкальского фронта, мл. сержант, ком. отделения. Награжден орденом Отечественной войны II ст. (1985 г.), медалями «За победу над Японией», юбилейными. (Селемджинский р-н, п. Норск)

ТРОФИМЕНКО Иван Яковлевич, родился в 1926 г. Призван 23.11.1943 г. Мазановским РВК Амурской обл. из с. Новокиевский Увал. Участвовал в войне с Японией 09.08. – 03.09.1945 г. Рядовой. Награжден медалями «За победу над Японией», юбилейными. (Мазановский р-н п. Пионерский,)

ТРОФИМОВ Василий Максимович, родился 22.04.1916 г. в д. Лягушино Байкаловского р-на Тюменской обл. Участвовал в войне с Японией 09.08. – 03.09.1945 г. в составе 304 отдельного линейного батальона связи, рядовой, телефонист. Награжден медалями «За победу над Японией», юбилейными. (Селемджинский р-н, пгт. Экимчан)

ТРОФИМОВ Василий Трофимович, родился в 1914 г. в с. Старо-Шептахово Урманского р-на Чувашской АССР. Призван 10.12.1937 г. Урманским РВК. Участвовал в Великой Отечественной войне 1941-1945 гг. в составе 6 бригады морской пехоты, рядовой, стрелок. В январе 1943 г. попал в плен, освобожден. Находился на спецпоселении до 09.10.1951 г. Награжден медалями «За победу над Германией», юбилейными. (Селемджинский р-н, пгт. Токур)

ТРОФИМОВ Игнат Митрофанович, родился в 1903 г. на пр. Степаново Хабаровского края. Призван 18.03.1942 г. Шимановским РВК Амурской обл. Участвовал в Великой Отечественной войне 1941-1945 гг. в составе 245 гв. стрелкового полка 84 гв. стрелковой дивизии 11 гв. армии Брянского, 3 Белорусского фронтов, гв. рядовой, санитар 9 сан. роты. Награжден медалями «За отвагу» (дважды).

ТРОЦЕНКО Харитон Иванович, родился в 1897 г. Призван 27.02.1943 г. Мазановским РВК Амурской обл. из с. Каменка. Участвовал в Великой Отечественной войне 1941-1945 гг. в составе кавалерийской бригады, рядовой, кавалерист. Награжден медалями «За победу над Германией», юбилейными. (Свободненский р-н)

ТРОЦКИЙ Владимир Лукьянович, родился в 1923 (1922) г. в д. Рох Ушачского р-на Витебской обл. Белорусской ССР. Призван 09.03.1942 г. Шимановским РВК Амурской обл. Участвовал в Великой Отечественной войне 1941-1945 гг. в составе 81 гв. стрелкового полка 25 гв. стрелковой дивизии 53 армии 2 Украинского фронта, гв. рядовой, стрелок 2 стр. батальона. Награжден орденом Отечественной войны II ст. (1985 г.), медалями «За боевые заслуги», юбилейными.

ТРОШИН Тимофей Павлович, родился в 1913 г. в с. Студенок Троснянского р-на Курской обл. Призван в 1941 г. Ивановским РВК Амурской обл. Участвовал в войне с Японией 09.08. – 03.09.1945 г. в составе отдельного взвода аэрофотосъемки 18 авиакорпуса 10 воздушной армии 2 Дальневосточного фронта, ст. сержант, ст. фотолаборант. Награжден орденом Отечественной войны II ст. (1985 г.), медалями «За боевые заслуги», юбилейными. (Константиновский р-н)

ТРУБАЧЕВ Константин Иванович, родился в 1921 г. в с. Заозерье Нагорьевского р-на Ярославской обл. Участвовал в Великой Отечественной войне 1941-1945 гг. Награжден орденом Отечественной войны II ст. (1985 г.), медалями юбилейными. (Константиновский р-н)

ТРУБИН Александр Васильевич, родился 15.08.1923 г. в д. Трубино Пышминского р-на Свердловской обл. Призван в 1941 г. Пышминским РВК. Участвовал в Великой Отечественной войне 1941-1945 гг. в составе 119 комендатуры 621 авиационного полка 16 воздушной армии Западного фронта, старшина, авиамеханик. Награжден орденом Отечественной войны II ст. (1985 г.), медалями «За боевые заслуги», «За победу над Германией», юбилейными. (Сковородинский р-н, п. Тахтамыгда)

ТРУБНИКОВ Александр Николаевич, родился в 1909 г. Призван в июле 1941 г. Серышевским РВК Амурской обл. Участвовал в войне с Японией 09.08. – 03.09.1945 г. в составе 1120 пушечного артиллерийского полка РГК 15 армии 2 Дальневосточного фронта, старшина, автотехник артиллерийского парка. Награжден медалью «За боевые заслуги».

ТРУНИН Иван Федорович, родился 09.05.1923 г. в с. Двуручное Уразовского р-на Курской обл. Призван 22.10.19431 г. Уразовским РВК. Участвовал в Великой Отечественной войне 1941-1945 гг. в составе Ленинградского, Калининского, 3-го Белорусского фронтов; в войне с Японией 09.08. – 03.09.1945 г., в составе 277 гв. стрелкового полка, гв. лейтенант, ком. огневого взвода 120 мм. минометов Награжден орденами Отечественной войны II ст. (1985 г.), Красной Звезды, медалями «За победу над Германией», «За взятие Кенигсберга», юбилейными. Умер 24.01.1986 г. (Зейский р-н, с. Ивановка)

ТРУНОВА Анастасия Ивановна, родилась в 1921 г. в г. Асино Томской обл. Призвана 09.04.1943 г военкоматом Тамбовской обл. Участвовала в Великой Отечественной войне 1941-1945 гг. в составе 1 стрелковой бригады 8 армии Ленинградского, Волховского фронтов, рядовой, сапер-минер инженерно-саперного батальона. Награждена орденом Отечественной войны II ст. (1985 г.), медалями юбилейными. Умерла 13.02.1996 г. (Октябрьский р-н, с. Николоалександровка)

ТРУТНЕВ Алексей Сергеевич, родился 14.04.1918 г. в с. Сипино Шатковского р-на Горьковской области. Призван 20.05.1938 г. Шатковским РВК. Участвовал в Великой Отечественной войне 1941-1945 гг. в составе 6 гв. истребительного противотанкового дивизиона 6 гв. кавалерийского корпуса Западного, 1, 2 Украинских фронтов, гв. рядовой, командир ПТР. Был ранен. Награжден орденом Отечественной войны II ст. (1985 г.), медалями «За отвагу», «За победу над Германией», юбилейными. (Селемджинский р-н, пгт. Токур)

ТРУФАНОВ Роман Васильевич, родился в 1915 г. в с. Краснополье Воробьевского р-на Воронежской обл. Призван 01.08.1942 г. Бурейским РВК Амурской обл. Участвовал в Великой Отечественной войне 1941-1945 гг. в составе 1381 стрелкового полка 96 стрелковой дивизии Донского, Сталинградского фронтов; 198 гв. стрелкового полка 68 гв. стрелковой дивизии 1 Украинского фронта, гв. мл. сержант, наводчик 1 минометной роты. Награжден орденом Отечественной войны II ст.(1985 г.), медалями «За отвагу» (дважды), юбилейными.

ТРУХИН Алексей Васильевич, родился в 1921 (1922) г. в с. Кумары Шимановского р-на Амурской обл. Призван в 1941 г. Свободненским РВК Амурской обл. Участвовал в войне с Японией 09.08. – 03.09.1945 г. в составе 240 медсанбата 22 стрелковой дивизии 1 Краснознаменной армии 1 Дальневосточного фронта, мл. сержант, санитар. Награжден медалью «За боевые заслуги».

ТРУХИН Борис Федорович, родился в 1923 г. в г. Благовещенск Амурской обл. Призван в 1941 г. Свободненским РВК Амурской обл. Участвовал в Великой Отечественной войне 1941-1945 гг. в составе 393 гв. отдельного минометного дивизиона 98 гв. минометного полка 60 армии Центрального, Воронежского, 1 Украинского фронтов, гв. ст. сержант, ком. отделения радиосвязи. Награжден орденом Славы III ст., медалью «За отвагу».

ТРУХИН Ефрем Петрович, родился в 1925 г. в Шимановском р-не Амурской обл. Призван в 04.01.1943 г. Шимановским РВК. Участвовал войне с Японией 09.08. – 03.09.1945 г. в составе 172 кавалерийского полка 84 кавалерийской дивизии 1 Дальневосточного фронта, ефрейтор, разведчик-наблюдатель полковой батареи 76 мм пушек. Награжден орденом Отечественной войны II ст. (1985 г.), медалями «За боевые заслуги», юбилейными.

ТРУХИН Иван Дмитриевич, родился в 1923 (1922) г. в с. Новая Кумара Шимановского р-на Амурской обл. Призван 25.02.1942 г. Шимановским РВК. Участвовал в Великой Отечественной войне 1941-1945 гг. в составе 707 стрелкового полка 215 стрелковой дивизии; 717 стрелкового полка 170 стрелковой дивизии 72 стрелкового корпуса Сталинградского, Центрального, Западного, 1, 3 Белорусских фронтов, лейтенант, ком. стр. роты, ком. минометной роты. Награжден орденами Отечественной войны I ст. (1945 г.), Отечественной войны I ст. (1985 г.), Красной Звезды, медалями «За оборону Сталинграда», юбилейными.

ТРУХИН Лазарь Федорович, родился в 1914 г. в с. Корсаково Шимановского р-на Амурской обл. Призван 24.10.1936 г. Свободненским РВК Амурской обл. Участвовал в Великой Отечественной войне в составе 228 стрелкового полка; 543 отдельной разведывательной роты 55 стрелковой дивизии 61 армии 1 Белорусского фронта, рядовой, разведчик взвода пешей разведки. Награжден орденами Отечественной войны II ст. (1985 г.), Красной Звезды, медалями «За отвагу», юбилейными.

ТРУХИН Николай Александрович, родился в 1920 г. Призван в 1940 г. Благовещенским ГВК Амурской обл. Участвовал в войне с Японией 09.08. – 03.09.1945 г. в составе 83 стрелкового полка 34 стрелковой дивизии 15 армии 2 Дальневосточного фронта, рядовой, ст. радиотелеграфист. Награжден медалью «За отвагу».

ТРУХИН Николай Григорьевич, родился в 1926 г. в с. Симоново Шимановского р-на Амурской обл. Призван 12.02.1943 г. Шимановским РВК. Участвовал в Великой Отечественной войне 1941-1945 гг. Награжден орденом Отечественной войны II ст. (1985 г.), медалями юбилейными.

ТРУХИН Порфирий Александрович, родился в 1910 г. в с. Аносово Шимановского р-на Амурской обл. Призван в 1942 г. Магдагачинским РВК Амурской обл. Участвовал войне с Японией 09.08. – 03.09.1945 г. в составе 279 отдельного истребительного противотанкового дивизиона 365 стрелковой дивизии 1 Краснознаменной армии 1 Дальневосточного фронта, рядовой, шофер. Награжден орденом Отечественной войны II ст. (1985 г.), медалями «За боевые заслуги», юбилейными.

ТРУХИН Яков Андреевич, родился в 1902 г. в с. Петруши Шимановского р-на Амурской обл. Призван 10.03.1942 г. Шимановским РВК. Участвовал в Великой Отечественной войне 1941-1945 гг. Награжден орденом Отечественной войны II ст. (1985 г.), медалями юбилейными.

ТРУХИН Федор Иванович, родился в 1920 г. Призван 03.10.1940 г. Шимановским РВК Амурской обл. Участвовал в Великой Отечественной войне 1941-1945 гг. в составе 24 гв. воздушно-десантного стрелкового полка 10 гв. воздушно-десантной стрелковой дивизии Северо-Западного фронта, гв. сержант, ст. писарь секретного делопроизводства. Награжден медалью «За боевые заслуги».

ТРУХМАНОВ Даниил Михайлович, родился в 1904 г. в с. Ташта Красногорского р-на Алтайского края. Призван 03.07.1943 г. Мазановским РВК Амурской обл. из с. Богословка. Участвовал в Великой Отечественной войне 1941-1945 гг. Рядовой. Награжден орденом Отечественной войны II ст. (1985 г.), медалями юбилейными.

ТРУШ Иван Яковлевич, родился 27.12.1910 г. в с. Михайловка Мазановского р-на Амурской обл. Призван в 1941 г. Серышевским РВК Амурской обл. Участвовал в Великой Отечественной войне 1941-1945 гг. в составе 667 артиллерийского полка 204 стрелковой дивизии 64 армии; 158 гв. артиллерийского полка 78 гв. стрелковой дивизии Сталинградского, Воронежского, Степного, 2, 1 Украинских фронтов, гв. старшина, ком. орудия 6 батареи. Участник Сталинградской и Курской битв. Награжден орденом Красной Звезды, медалями «За отвагу», «За оборону Сталинграда». Умер 30.03.1981 г. (Мазановский р-н, с. Красноярово)

ТРУШ Николай Данилович, родился 30.10.1924 г. в с. Михайловка Мазановского р-на Амурской обл. Призван в августе 1942 г. Серышевским РВК Амурской обл. Участвовал в Великой Отечественной войне 1941-1945 гг. в составе 1271 стрелкового полка 387 стрелковой дивизии 55 стрелкового корпуса 51 армии 2 Украинского фронта, лейтенант, ком. 1 взвода автоматчиков 7 стр. роты. Награжден орденом Красной Звезды, медалями «За победу над Германией», юбилейными. Умер 20.10.1984 г. (Мазановский р-н, с. Красноярово)

ТРУШИН Алексей Васильевич, родился в 1912 г. в г. Белогорске Амурской обл. Участвовал в Великой Отечественной войне 1941-1945 гг. Награжден орденом Отечественной войны II ст. (1985 г.), медалями юбилейными.

ТРЯСУНОВ Михаил Иванович, родился в 1924 г. в д. Гоголевка Монастырщенского р-на Смоленской обл. Призван в 1942 г. Тындинским РВК Амурской обл. Участвовал в войне с Японией 09.08. – 03.09.1945 г. в составе 22 отдельного полка связи 2 Дальневосточного фронта, ефрейтор, линейный надсмотрщик. Награжден медалью «За боевые заслуги».

ТУГАРИН Михаил Григорьевич, родился в 1925 г. в с. Касаткино Архаринского р-на Амурской обл. Призван 04.01.1943 г. Мазановским РВК Амурской обл. из с. Мазаново. Участвовал в Великой Отечественной войне 1941-1945 гг. в составе 415 стрелкового полка 1 стрелковой дивизии 96 стрелкового корпуса 1 Белорусского фронта, рядовой, связной 1 стр. батальона. Был ранен. Награжден орденами Отечественной войны I ст. (1985 г.), Славы III ст. (дважды), медалями «За победу над Германией», юбилейными.

ТУГОЛУКОВ Иван Алексеевич, родился в с. Туголуково Жердевского р-на Тамбовской обл. Призван 27.03.1943 г. Шимановским РВК Амурской обл. Рядовой. Участвовал в Великой Отечественной войне 1941-1945 гг. Награжден орденом Отечественной войны II ст. (1985 г.), медалями юбилейными.

ТУЖИЛИН Антон Агафонович, родился 28.01.1923 г. в п. Трубеж Климовского р-на Брянской обл. Призван 08.04.1941 г. Раменским

РВК Орловской обл. Участвовал в Великой Отечественной войне 1941-1945 гг. в составе 19 отдельной стрелковой бригады Западного фронта, лейтенант, ком. взвода 9 стр. роты 3 отдельного стр. батальона. 27.12.1942 г. был ранен, считался погибшим. После излечения воевал в составе 121 пластунского полка 9 пластунской дивизии Северо-Кавказского, 1, 4 Украинских фронтов, ст. лейтенант, ком. роты. Был еще дважды ранен легко, 25.01.1945 г. – тяжело. Награжден орденами Отечественной войны I ст. (1945 г., 1985 г.), медалями «За отвагу» (дважды), юбилейными. (Зейский р-н)

ТУЗ Андрей Александрович, родился в 1922 г. в п. Норск Мазановского р-на Амурской обл. Участвовал в Великой Отечественной войне 1941-1945 гг. Награжден орденом Отечественной войны II ст. (1985 г.), медалями юбилейными.

ТУЗ Сергей Александрович, родился в 1925 г. в п. Норск Мазановского р-на Амурской обл. Призван 04.01.1943 г. Мазановским РВК. Участвовал в Великой Отечественной войне 1941-1945 гг. Рядовой. Награжден орденом Отечественной войны II ст. (1985 г.), медалями юбилейными.

ТУЗОВ Борис Иннокентьевич, родился в 1910 г. в г. Благовещенске Амурской обл. Призван в 1940 г. Благовещенским ГВК. Участвовал в войне с Японией 09.08. – 03.09.1945 г. в составе 192 стрелкового полка 12 стрелковой дивизии 2 Краснознаменной армии 2 Дальневосточного фронта, ст. сержант, санинструктор 3 стр. батальона. Награжден орденом Отечественной войны II ст. (1985 г.), медалями «За боевые заслуги», юбилейными.

ТУМАЙКИН Кондратий Тимофеевич, родился в 1911 г. в с. Пермись Больше-Березниковского р-на Мордовской АССР. Призван в 1941 г. Магдагачинским РВК Амурской обл. Участвовал войне с Японией 09.08. – 03.09.1945 г. в составе 1129 гаубичного артиллерийского полка РГК 2 Краснознаменной армии 2 Дальневосточного фронта, рядовой, номер орудийного расчета. Награжден орденом Отечественной войны II ст. (1985 г.), медалями «За боевые заслуги», юбилейными.

ТУМАНОВ Василий Тихонович, родился в 1923 г. в Орловской обл. Призван в марте 1942 г. Тамбовским РВК Амурской обл. Участвовал в Великой Отечественной войне 1941-1945 гг. Рядовой. (Константиновский р-н)

ТУПИК Александр Миронович, родился в 1915 г. в с. Мазаново Мазановского р-на Амурской обл. Призван 15.04.1941 г. Мазановским РВК. Участвовал в Великой Отечественной войне 1941-1945 гг. в составе 565 стрелкового полка 40 армии Воронежского фронта; 52 стрелкового корпуса 18 армии 1 Украинского фронта; 107 стрелкового корпуса 1 гв. армии 4 Украинского фронта, рядовой, сапожник. Участник Курской битвы. Награжден орденом Отечественной войны II ст. (1985 г.), медалями «За победу над Германией», юбилейными. Умер в 1985 г. (Мазановский р-н, с. Новокиевский Увал)

ТУПИК Василий Петрович, родился в 1923 г. в с. Мазаново Мазановского р-на Амурской обл. Призван Бурейским РВК Амурской обл. Участвовал в Великой Отечественной войне 1941-1945 гг. в составе 112 гаубичной артиллерийской бригады большой мощности 2 Белорусского фронта, рядовой, радиотелеграфист. Награжден орденом Отечественной войны II ст. (1985 г.), медалями «За боевые заслуги», «За победу над Германией», юбилейными.

ТУПИК Василий Федорович, родился в 1920 г. в с. Мазаново Мазановского р-на Амурской обл. Участвовал в Великой Отечественной войне 1941-1945 гг. Награжден орденом Отечественной войны II ст. (1985 г.), медалями юбилейными.

ТУПИК Григорий Миронович, родился в 1906 г. Призван 09.03.1942 г. Мазановским РВК Амурской обл. из с. Мазаново. Участвовал в Великой Отечественной войне 1941-1945 гг. Рядовой. Награжден орденом Отечественной войны II ст. (1985 г.), медалями юбилейными.

ТУПИКИН Алексей Денисович, родился в 1926 г. в с. Михайловка Михайловского р-на Амурской обл. Участвовал в Великой Отечественной войне 1941-1945 гг. Награжден орденом Отечественной войны II ст. (1985 г.), медалями юбилейными.

ТУПИК Никита Миронович, родился в 1904 (1903) г. в с. Мазаново Мазановского р-на Амурской обл. Призван в 1943 г. Мазановским РВК. Участвовал в войне с Японией 09.08. – 03.09.1945 г. в составе 639 стрелкового полка 231 стрелковой дивизии 1 Краснознаменной армии 1 Дальневосточного фронта, рядовой, стрелок 8 стр. роты 3 стр. батальона. Награжден медалями «За боевые заслуги», «За победу над Японией».

ТУПИКОВ Николай Денисович, родился в 1923 г. в с. Михайловка Михайловского р-на Амурской обл. Участвовал в Великой Отечественной войне 1941-1945 гг. Награжден орденом Отечественной войны II ст. (1985 г.), медалями юбилейными.

ТУРАМУРИН Петр Потапович, родился 31.01.1914 г. в с. Черемхово Ивановского р-на Амурской обл. Призван в мае 1941 г. Ивановским РВК. Участвовал в Великой Отечественной войне 1941-1945 гг. в составе 657 - 158 гв. артиллерийского полка 204 - 78 гв. стрелковой дивизии 64 армии Сталинградского, Донского, Воронежского фронтов, старшина 1 батареи 1 дивизиона; 25 гв. стрелкового корпуса; 33 гв. стрелкового корпуса 7 гв. армии 1 Украинского фронта, гв. ст. лейтенант, ком. огневого взвода. Награжден орденами Отечественной войны I ст. (06.1945 г.), II ст. (05.1945 г.), Красной Звезды, Александра Невского, медалями «За отвагу», «За оборону Сталинграда». (Ивановский р-н, с. Черемхово)

ТУРБОВ Алексей Михайлович, родился в 1923 г. в с. Саскаль Свободненского р-на Амурской обл. Призван в феврале 1942 г. Свободненским РВК. Участвовал в Великой Отечественной войне 1941-1945 гг. в составе 230 армейского запасного стрелкового полка 53 армии 2 Украинского фронта, был тяжело ранен; в войне с Японией 09.08. – 03.09.1945 г. в составе 226 отдельного стрелкового батальона 49 отдельной стрелковой бригады, ст. лейтенант, ком. взвода ПТР. Награжден орденом Отечественной войны I ст. (1944 г.), медалями «За победу над Германией», «За победу над Японией».

ТУРИК Ануфрий Александрович, родился в 1925 г. в с. Угловое Мазановского р-на Амурской обл. Участвовал в Великой Отечественной войне 1941-1945 гг. Награжден орденом Отечественной войны II ст. (1985 г.), медалями юбилейными.

ТУРИК Иван Ерофеевич, родился в 1909 г. в с. Трояновка Маневичского р-на Волынской обл. Украинской ССР. Призван 10.07.1941 г. Мазановским РВК Амурской обл. из с. Угловое. Участвовал в войне с Японией 09.08. – 03.09.1945 г. в составе артиллерийского полка 1 Дальневосточного фронта. Рядовой. Награжден орденом Отечественной войны II ст. (1985 г.), медалями «За победу над Японией», юбилейными. Умер 17.04.1963 г. (Мазановский р-н, с. Угловое)

ТУРКИН Иван Николаевич, родился в 1921 г. в г. Белогорске Амурской обл. Призван 12.07.1941 г. Ивановским РВК Амурской обл. Участвовал в Великой Отечественной войне 1941-1945 гг. в составе 329 гв. минометного полка, гв. рядовой, шофер транспортной машины хозвзвода. Награжден орденом Отечественной войны II ст. (1985 г.), медалью «За боевые заслуги». (Ивановский р-н, с. Правовосточное)

ТУРКОВ Иван Филиппович, родился в 1914 г. в д. Пузики Горецкого р-на Могилевской обл. Белорусской ССР. Призван в 1941 г. Магдагачинским РВК Амурской обл. Участвовал в войне с Японией 09.08. – 03.09.1945 г. в составе 112 стрелкового полка 190 стрелковой дивизии 5 армии 1 Дальневосточного фронта, рядовой, орудийный номер батареи 76 мм пушек. Награжден медалью «За боевые заслуги».

ТУРЛОВ Владимир Дорофеевич, родился в 1916 г. Призван 20.02.1942 г. Мазановским РВК Амурской обл. из п. Майский. Участвовал в Великой Отечественной войне 1941-1945 гг. в составе 258 гв. стрелкового полка 56 гв. стрелковой дивизии, гв. ст. сержант, ком. отделения 1 стр. роты. Был дважды ранен. Награжден орденами Красной Звезды, Славы III ст., медалями «За отвагу», «За победу над Германией».

ТУРЛОВ Иван Федорович, родился 22.09.1922 г. в с. Сапроново Мазановского р-на Амурской обл. Призван в июле 1941 г. Мазановским РВК. Участвовал в войне с Японией 09.08. – 03.09.1945 г. в составе 607 стрелкового полка 231 стрелковой дивизии 1 Краснознаменной армии 1 Дальневосточного фронта, ст. лейтенант, ком. взвода роты автоматчиков. Награжден орденом Красной Звезды, медалью «За победу над Японией».

ТУРЛОВ Леонид Васильевич, родился в 1915 г. в с. Сапроново Мазановского р-на Амурской обл. Призван 14.06.1941 г. Мазановским РВК. Участвовал в Великой Отечественной войне 1941-1945 гг. в составе 8 гв. воздушно-десантного артиллерийского полка 6 гв. воздушно-десантной дивизии Западного фронта, гв. сержант, каптенармус-фуражир 3 дивизиона. Награжден медалями «За отвагу», «За боевые заслуги».

ТУРЛОВ Семен Васильевич, родился в 1903 г. Призван 12.08.1945 г. Мазановским РВК Амурской обл. из с. Сапроново. Участвовал в войне с Японией 09.08. – 03.09.1945 г. в составе головного эвакогоспиталя № 3 2 Краснознаменной армии 2 Дальневосточного фронта, рядовой. Награжден медалью «За победу над Японией». Умер в 1956 г. (Мазановский р-н, с. Сапроново)

ТУРСКИЙ Антон Михайлович, родился 15.07.1918 г. в с. Торгано Уланского р-на Бердичевского округа Белорусской ССР. Призван 03.04.1942 г. Селемджинским РВК Амурской обл. Участвовал в войне с Японией 09.08. – 03.09.1945 года в составе 612 стрелкового полка 144 стрелковой дивизии, сержант, ком. пулеметного отделения. Награжден орденом Отечественной войны II ст. (1985 г.), медалями «За победу над Японией», юбилейными. (Селемджинский р-н, пгт. Токур)

ТУРТЫГИН Василий Александрович, родился в 1917 г. в с. Ховрино Ульяновской обл. Призван 09.05.1942 г. Мазановским РВК Амурской обл. из с. Новокиевский Увал. Участвовал в войне с Японией 09.08. – 03.09.1945 г. в составе 171 взвода МСВ полевого армейского артиллерийского склада № 1485 5 армии 1 Дальневосточного фронта, ст. сержант, пом. ком. взвода. Награжден медалью «За боевые заслуги», «За победу над Японией».

ТУРУБАРА Федор Данилович, родился 21.01.1924 г. в с. Новороссийка Мазановского р-на Амурской обл. Участвовал в Великой Отечественной войне 1941-1945 гг. Награжден орденом Отечественной войны II ст. (1986 г.), медалями юбилейными. (Октябрьский р-н, с. Екатеринославка)

ТУРУЛИН Василий Павлович, родился 06.03.1916 г. в с. Пены Беловского р-на Курской обл. Призван 15.08.1936 г. Участвовал в войне с Японией 09.08. – 03.09.1945 г. в составе 3 отдельного тяжелого понтонного полка, рядовой, пулеметчик. Награжден медалями «За победу над Японией», юбилейными. (Селемджинский р-н, п. Хэс)

ТУСНИН Степан Семенович, родился 23.12.1911 г. в Кизиловском р-не Молотовской обл. Призван в июле 1941 г. Свободненским РВК Амурской обл. Участвовал в Великой Отечественной войне 1941-1945 гг. в составе 525 отдельного пулеметного артиллерийского батальона 118 укрепрайона 10 гв. армии 2 Прибалтийского фронта, ст. лейтенант, начальник инженерной службы. Освобождал Пруссию, Прибалтику. Был дважды контужен. Победу встретил в Кенигсберге. В 1945-1947 гг. был комендантом г. Кенигсберга. Награжден орденами Отечественной войны II ст. (1945 г.), Красной Звезды, медалями юбилейными. Умер 26.04.1986 г. (г. Благовещенск)

ТУХВАРУЛИН (ТУХВАТУЛИН) Салид, родился в 1921 г. Призван в июле 1940 г. Белогорским РВК Амурской обл. Участвовал в Великой Отечественной войне 1941-1945 гг. в составе 1158 гаубичного артиллерийского полка 60 гаубичной артиллерийской бригады 20 артиллерийской дивизии РГК Брянского, 2 Прибалтийского фронтов, сержант, наводчик орудия 7 батареи. Награжден медалями «За отвагу», «За боевые заслуги».

ТУЧИН Анатолий Иванович, родился в 1909 г. в с. Екатеринославка Октябрьского р-на Амурской обл. Призван 24.07.1942 г. Октябрьским РВК. Участвовал в Великой Отечественной войне 1941-1945 гг. в составе 258 стрелкового полка 140 стрелковой дивизии 19 корпуса 65 армии Центрального, 1 Белорусского фронтов, рядовой, наводчик ручного миномета. Был тяжело ранен. Награжден медалью «За боевые заслуги». (Октябрьский р-н)

ТУЧИН Василий Иванович, родился в 1920 г. в с. Песчаноозерка Октябрьского р-на Амурской обл. Окончил Хабаровское стрелково-минометное училище. Участвовал в войне с Японией 09.08. – 03.09.1945 г. в составе 1 танкового батальона 74 танковой бригады 2 Краснознаменной Армии 2 Дальневосточного фронта, мл. лейтенант, ком. танка. Награжден медалями «За отвагу», юбилейными. Умер в 1978 г. (Октябрьский р-н)

ТУЧИН Федор Иванович, родился в 1922 г. в с. Песчаноозерка Октябрьского р-на Амурской обл. Призван в августе 1941 г. Благовещенским РВК Амурской обл. Участвовал в Великой Отечественной войне 1941-1945 гг. в составе 169 гв. гаубичного артиллерийского полка, гв. сержант, орудийный мастер. Награжден медалью «За отвагу». (Октябрьский р-н)

ТЫМЧЕНКО Алексей Константинович, родился в 1919 г. в с. Ново-Воскресеновка Шимановского р-на Амурской обл. Призван в 1939 г. Свободненским РВК Амурской обл. Участвовал в Великой Отечественной войне 1941-1945 гг. в составе 12 автомобильного полка, ст. сержант.

ТЫМЧЕНКО Михаил Гаврилович, родился 22.08.1915 г. с. Ново-Воскресеновка Шимановского р-на Амурской обл. Призван в июле 1941 г. Свободненским РВК Амурской обл. Участвовал в Великой Отечественной войне 1941-1945 гг. в составе 70 стрелкового полка 380 стрелковой дивизии, мл. сержант, ком. стр. отделения. Награжден орденами Отечественной войны II ст. (1944 г.), Красной Звезды, Славы III ст., медалями «За победу над Германией», юбилейными. Умер в 1968 г. (г. Благовещенск)

ТЫЩЕНКО Александр Петрович, родился в 1912 г. в с. Новокиевка Мазановского р-на Амурской обл. Призван в 1941 г. Мазановским РВК. Участвовал в войне с Японией 09.08. – 03.09.1945 г. в составе 499 стрелкового полка 388 стрелковой дивизии 15 армии 2 Дальневосточного фронта, сержант, ком. отделения 5 стр. роты. Награжден медалью «За отвагу».

ТЮЛИН Прохор Андреевич, родился в 1910 г. в с. Ольговка Шетского р-на Карагандинской обл. Казахской ССР. Призван 24.07.1941 г. Мазановским РВК Амурской обл. из с. Мазаново. Участвовал в Великой Отечественной войне 1941-1945 гг. Рядовой. Награжден орденом Отечественной войны II ст. (1985 г.), медалями юбилейными.

ТЮМЕНЦЕВ Владимир Федорович, родился в 1927 г. на пр. «Октябрьск» Зейского р-на Амурской обл. Призван в 1944 г. Зейским РВК. Участвовал в войне с Японией 09.08. – 03.09.1945 г. в составе 560 стрелкового полка 345 стрелковой дивизии 1 Дальневосточного фронта, рядовой, автоматчик 7 стр. роты. Награжден орденом Отечественной войны II ст. (1985 г.), медалями «За боевые заслуги», юбилейными. (Шимановский р-н, с. Ушаково)

ТЮПИН Александр Алексеевич, родился в 1923 г. в п. Уруша Сковородинского р-на Амурской обл. Призван в 1941 г. Сковородинским РВК. Участвовал в войне с Японией 09.08. – 03.09.1945 г. в составе 639 стрелкового полка 231 стрелковой дивизии 1 Краснознаменной армии 1 Дальневосточного фронта, ст. сержант, пом. ком. взвода 7 стр. роты 3 стр. батальона. Награжден орденом Отечественной войны II ст. (1985 г.), медалями «За боевые заслуги», юбилейными.

ТЮРИН Владимир Васильевич, родился в 1927 г. в с. Новоалександровка Тамбовского р-на Амурской обл. Участвовал в Великой Отечественной войне 1941-1945 гг. Награжден орденом Отечественной войны II ст. (1985 г.), медалями юбилейными.

ТЯГЛО Петр Иванович, родился в 1921 г. в с. Албазинка Завитинского р-на Амурской обл. Участвовал в Великой Отечественной войне 1941-1945 гг. Награжден орденом Отечественной войны II ст. (1985 г.), медалями юбилейными. (Завитинский р-н)

ТЯГЛО Петр Иванович, родился 01.01.1922 г. в с. Муравьевка Тамбовского р-на Амурской обл. Призван в 1941 г. Тамбовским РВК. Участвовал в войне с Японией 09.08. – 03.09.1945 г. в составе 186 артиллерийского полка, мл. сержант, ком. отд. разведки. Награжден орденом Отечественной войны II ст. (1985 г.), медалями «За победу над Японией», юбилейными. (Тамбовский р-н, с. Резуновка)

ТЯГУНОВ Иван Павлович, родился в 1902 г. в с. Мажай Каширского р-на Воронежской обл. Призван 08.03.1942 г. Шимановским РВК Амурской обл. Участвовал в Великой Отечественной войне 1941-1945 гг. в составе 1389 стрелкового полка 96 стрелковой дивизии Донского, Сталинградского, Воронежского фронтов, рядовой, наводчик орудия; 202 гв. стрелкового полка 68 гв. стрелковой дивизии 52 стрелкового корпуса 40 армии; 1689 легкого артиллерийского полка 10 гв. танкового корпуса 1 Украинского фронта, гв. сержант, ком. орудия 76 мм батареи. Награжден орденами Отечественной войны I ст. (1943 г.), Красной звезды (дважды), медалями «За отвагу», «За оборону Сталинграда».

ТЯПКИН Алексей Константинович, родился 29.09.1925 г. в с. Куропатино Тамбовского р-на Амурской обл. Призван 22.12.1942 г. Тамбовским РВК. Участвовал в Великой Отечественной войне 1941-1945 г. Награжден орденом Отечественной войны II ст. (1985 г.), медалями юбилейными. (Тамбовский р-н, с. Раздольное)

ТЯПКИН Данил Константинович, родился 01.02.1921 г. в с. Куропатино Тамбовского р-на Амурской обл. Призван в октябре 1940 г. Тамбовским РВК. Участвовал в войне с Японией 09.08. – 03.09.1945 г. в составе 134 стрелкового полка 34 стрелковой дивизии 15 армии 2 Дальневосточного фронта, сержант, нач. радиостанции роты связи. Награжден медалью «За боевые заслуги». (Тамбовский р-н, с. Раздольное)

★ У ★

УВАРОВ Анатолий Михайлович, родился 20.07.1919 г. в с. Тамбовка Тамбовского р-на Амурской обл. Призван 08.03.1942 г. Свободненским РВК Амурской обл. Участвовал в войне с Японией 09.08. – 03.09.1945 г. в составе 377 стрелкового полка, ст. сержант, старшина роты. Награжден орденом Отечественной войны II ст. (1985 г.), медалями «За победу над Японией», юбилейными. Умер в феврале 1995 г. (Мазановский р-н, с. Мазаново)

УВАРОВ Григорий Михайлович, родился в 1926 г. в с. Мазаново Мазановского р-на Амурской обл. Призван 20.11.1943 г. Мазановским РВК. Участвовал войне с Японией 09.08. – 03.09.1945 г. в составе 183 стрелкового полка 35 стрелковой дивизии 2 Дальневосточного фронта, рядовой, номер ПТР. Награжден орденом Отечественной войны II ст. (1985 г.), медалями «За победу над Японией», юбилейными. Умер в 1993 г. (Мазановский р-н, с. Сапроново)

УВАРОВ Михаил Михайлович, родился 18.04.1924 г. в с. Мазаново Мазановского р-на Амурской обл. Призван 16.09.1942 г. Мазановским РВК из с. Мазаново. Участвовал в войне с Японией 09.08. – 03.09.1945 г. в составе 2 зенитного артиллерийского полка противовоздушной обороны Тихоокеанского флота, матрос, номерной-комендор. Награжден медалями «За победу над Японией», юбилейными. Умер 20.04.1996 г.

УВАРОВ Николай Поликарпович, родился 19.12.1915 г. в г. Удинске Нижне-Амурской обл. Призван 23.07.1941 г. Благовещенским ГВК Амурской обл. Участвовал в войне с Японией 09.08. – 03.09.1945 г. в составе Военно-почтовой базы литер «АР» 2 Краснознаменной армии 2 Дальневосточного фронта, лейтенант административной службы, нач. обменного пункта, нач. военно-почтовой станции. Награжден медалями «За боевые заслуги», «За победу над Японией», юбилейными. (г. Благовещенск)

УГНИЧЕВ Иван Павлович, родился 29.12.1926 г. Призван 12.11.1943 г. Мазановским РВК Амурской обл. из с. Придорожного. Участвовал в войне с Японией 09.08. – 03.09.1945 г. в составе 187 стрелковой дивизии 17 стрелкового корпуса 5 армии 1 Дальневосточного фронта, рядовой. Награжден медалью «За победу над Японией». Умер 09.05.1979 г. (Мазановский р-н, с. Мазаново)

УГРЮМОВ Антон Афанасьевич, родился в 1916 г. Призван в 1941 г. Завитинским РВК Амурской обл. Участвовал в войне с Японией 09.08. – 03.09.1945 г. в составе 112 стрелкового полка 190 стрелковой дивизии 5 армии 1 Дальневосточного фронта, мл. сержант роты ПТР 3 батальона. Награжден медалью «За отвагу».

УДАЛОВ Николай Дмитриевич, родился в 1902 г. Призван 16.03.1942 г. Шимановским РВК Амурской обл. Участвовал в Великой Отечественной войне 1941-1945 гг. в составе 75 отдельного дорожно-строительного батальона 1 гв. армии Сталинградского, 4 Украинского фронтов, рядовой, сапер. Награжден медалью «За отвагу».

УДАЛОВ Федор Тарасович, родился в 1923 г. в с. Белоногово Серышевского р-на Амурской обл. Призван 10.05.1942 г. Серышевским РВК. Участвовал в Великой Отечественной войне 1941-1945 г. в составе 3 Белорусского фронта. В 1944 г. был тяжело ранен; в войне с Японией 09.08. – 03.09.1945 г. в составе 26 гв. артиллерийского полка 17 гв. стрелковой дивизии, гв. ефрейтор, радист. Награжден орденом Красной Звезды, медалями «За оборону Сталинграда», «За взятие Кенигсберга», «За победу над Германией», «За победу над Японией», юбилейными. Умер в 1980 г. (Серышевск р-н)

УДОВЕНКО Константин Степанович, родился в 1914 г. в с. Таскино Мазановского р-на Амурской обл. Призван в 1941 г. Селемджинским РВК Амурской обл. Участвовал в Великой Отечественной войне 1941-1945 гг. в составе 175 гв. мотострелкового полка 1 гв. мотострелковой дивизии 30 армии Западного фронта. Участник битвы за Москву. 27.01.1942 г. тяжело ранен под Наро-Фоминском, комиссован. Инвалид войны. Награжден орденом Отечественной войны II ст. (1985 г.), медалями «За боевые заслуги», «За победу над Германией», юбилейными.

УДОВЕНКО Степан Петрович, родился в 1907 г. в с. Ново-Покровка Ивановского р-на Амурской обл. Призван в 1942 г. Ивановским РВК. Участвовал в войне с Японией 09.08. – 03.09.1945 г. в составе 181 минометного полка РГК 2 Дальневосточного фронта, ефрейтор, повар 2 дивизиона. Награжден медалью «За отвагу».

УДОВИТЧЕНКО Алексей Яковлевич, родился 12.08.1924 г. в с. Крызское Марковского р-на Луганской обл. Украинской ССР. Призван 06.07.1942 г. Кадиевским ГВК Луганской обл. Участвовал в Великой Отечественной войне 1941-1945 гг. в составе 193 гаубичной артиллерийской бригады, рядовой, вычислитель. Награжден орденом Отечественной войны II ст. (1985 г.), медалями «За победу над Германией», юбилейными. Проживал в пгт Экимчан Селемджинского р-на.

УДОВИЦИН Василий Иванович, родился 03.06.1925 г. в Глинской волости Черниговской губернии, Украина. Призван 31.12.1942 г. Мазановским РВК Амурской обл. из с. Новокиевский Увал. Участвовал в войне с Японией 09.08. – 03.09.1945 г. Сержант, ком. отделения. Награжден медалями «За победу над Германией», «За победу над Японией», юбилейными. (Мазановский р-н, с. Новокиевка)

УДОВИЧЕНКО Александр Прокопьевич, родился в 1919 г. в с. Федоровка Завитинского р-на Амурской обл. Участвовал в Великой Отечественной войне 1941-1945 гг. Награжден орденом Отечественной войны II ст. (1985 г.), медалями юбилейными.

УЛИЗЬКО (УЛИСКО, УЛИЗКО) Трофим Данилович, родился в 1911 г. в с. Верхняя Полтавка Константиновского р-на Амурской обл. Призван в сентябре 1942 г. Читинским ГВК Читинской обл. Участвовал в Великой Отечественной войне 1941-1945 гг. в составе 23 гв. мотострелкового полка 23 гв. мотострелковой бригады 7 гв. танкового корпуса 1 Украинского фронта, старшина, старшина роты автоматчиков. Награжден орденами Красной Звезды (дважды), медалями «За отвагу» (дважды), «За боевые заслуги».

УЛИСКО Дмитрий Иванович, родился в 1921 г. в с. Верхняя Полтавка Константиновского р-на Амурской обл. Призван Нанайским РВК Хабаровского края. Участвовал в войне с Японией 09.08. – 03.09.1945 г. в составе 477 стрелкового полка 365 стрелковой дивизии 1 Краснознаменной армии 1 Дальневосточного фронта, рядовой, телефонист роты связи. Награжден медалью «За боевые заслуги».

УЛИСКО Петр Сергеевич, родился в 1926 г. в с. Поляна Завитинского р-на Амурской обл. Участвовал в Великой Отечественной войне 1941-1945 гг. Награжден орденом Отечественной войны II ст. (1985 г.), медалями юбилейными.

УЛИСКО Федор Лаврентьевич, родился в с. Верхняя Полтавка Константиновского р-на Амурской обл. Участвовал в Великой Отечественной войне 1941-1945 гг. Награжден орденом Отечественной войны II ст. (1985 г.), медалями юбилейными.

УЛИСКОВ Николай Иванович, родился в 1927 (1925) г. в г. Благовещенске Амурской обл. Участвовал в войне с Японией 09.08. – 03.09.1945 г. Был ранен. Награжден орденом Отечественной войны I ст. (1985 г.), медалями юбилейными. Умер в 1989 г. (г. Благовещенск)

УЛЛА Петр Александрович, родился в 1927 г. Призван 27.10.1944 г. Мазановским РВК Амурской обл. из с. Слава. Участвовал в войне с Японией 09.08. – 03.09.1945 г. в составе Тихоокеанского флота. Рядовой. Награжден медалью «За победу над Японией». Умер в январе 1977 г. (Мазановский р-н, с. Новороссийка)

УЛЬКИН Александр Афанасьевич, родился в 1926 г. в с. Орловка Константиновского р-на Амурской обл. Призван 1943 г. Тамбовским РВК Амурской обл. Участвовал в войне с Японией 09.08. – 03.09.1945 г. в составе 97 стрелкового полка 187 стрелковой дивизии 17 стрелкового корпуса 25 армии 1 Дальневосточного фронта, рядовой, стрелок, 2 стр. роты. Награжден медалью «За отвагу».

УЛЬКО Семен Васильевич, родился 03.02.1924 г. в с. Вознесеновка Октябрьского р-на Амурской обл. Призван в августе 1942 г. Хабаровским ГВК Хабаровского края. Участвовал в Великой Отечественной войне 1941- 1945 г. в составе 930 отдельного батальона связи 48 стрелкового корпуса 5 гв. армии Степного, 2 Украинского фронтов, ефрейтор, ст. радиотелеграфист. Награжден орденом Отечественной войны II ст. (1985 г.), медалями «За боевые заслуги», «За победу над Германией», юбилейными.

УЛЬЯНОВ Кузьма Лукьянович, родился в 1917 г. в Новичихинском р-не Алтайского края. Призван в 1939 г. Михайловским РВК Амурской обл. Участвовал в Великой Отечественной войне 1941-1945 гг. в составе 891 стрелкового полка 189 стрелковой дивизии Ленинградского фронта, ефрейтор, наводчик ПТР. Награжден медалями «За боевые заслуги», «За оборону Ленинграда».

УЛЬЯНОВ Юрий Иванович, родился в 1924 г. Участвовал в войне с Японией 09.08. – 03.09.1945 г. в составе Тихоокеанского флота. (Тамбовский р-н, с. Новоалександровка)

УМЕЦ Андрей Андреевич, родился в 1921 г. в с. Паутовка Мазановского р-на Амурской обл. Участвовал в Великой Отечественной войне 1941-1945 гг. Награжден орденом Отечественной войны I ст. (1985 г.), медалями юбилейными.

УМЕЦ Василий Павлович, родился в 1926 г. в с. Паутовка Мазановского р-на Амурской обл. Призван 11.11.1943 г. Мазановским РВК из с. Маргаритовка. Участвовал в войне с Японией 09.08. – 03.09.1945 г. в составе экипажа легкого крейсера «Калинин» Тихоокеанского флота. Старшина 2-й статьи, гидроакустик 3-го класса. Награжден орденом Отечественной войны II ст. (1985 г.), медалями «За победу над Японией», юбилейными.

УМЕЦ Матвей Васильевич, родился в 1922 г. в с. Паутовка Мазановского р-на Амурской обл. Призван 24.06.1940 г. Биробиджанским РВК ЕАО Хабаровского края. Участвовал в Великой Отечественной войне 1941-1945 гг. в составе 26 отдельного прожекторного батальона 5 корпуса противовоздушной обороны, ефрейтор, шофер. Награжден орденом Отечественной войны II ст. (1985 г.), медалями «За боевые заслуги», «За победу над Германией», юбилейными.

УМЕЦ Петр Федорович, родился в 1912 г. в с. Паутовка Мазановского р-на Амурской обл. Призван в 1941 г. Белогорским РВК Амурской обл. Участвовал войне с Японией 09.08. – 03.09.1945 г. в составе 1129 гаубичного артиллерийского полка РГК 2 Краснознаменной армии 2 Дальневосточного фронта, ефрейтор, повар хозяйственного взвода. Награжден орденом Отечественной войны II ст. (1985 г.), медалями, «За боевые заслуги», «За победу над Японией», юбилейными.

УМРИХИН Анатолий Алексеевич, родился 12.06.1926 г. в с. Тамбовка Тамбовского р-на Амурской обл. Участвовал в Великой Отечественной войне 1941-1945 гг. Награжден орденом Отечественной войны II ст. (1985 г.), медалями юбилейными.

УМРИХИН Андрей Григорьевич, родился в 1914 г. в пгт Чуднов Житомирской обл. Украинской ССР. Призван в 1941 г. Белогорским РВК Амурской обл. Участвовал в войне с Японией 09.08. – 03.09.1945 г. в составе 258 отдельной танковой бригады 2 Краснознаменной армии 2 Дальневосточного фронта, лейтенант-капитан, пом. зам. по тылу бригады. Награжден орденом Отечественной войны II ст. (1985 г.), медалями «За боевые заслуги», юбилейными.

УМРИХИН Владимир Алексеевич, родился 05.05.1922 г. в с. Тамбовка Тамбовского р-на Амурской обл. Призван в октябре 1941 г. Тамбовским РВК. Участвовал в Великой Отечественной войне 1941-1945 гг. в составе 924 корпусного отдельного саперного батальона 7 стрелкового корпуса Ленинградского, 3, 2 Прибалтийских, 1 Белорусского фронтов, ефрейтор, сапер. Награжден медалями «За отвагу», «За освобождение Варшавы», «За взятие Берлина».

УМРИХИН Никифор Григорьевич, родился в 1915 г. в с. Гочево Беловского р-на Курской обл. Призван в 1942 г. Серышевским РВК Амурской обл. Участвовал в Великой Отечественной войне 1941-1945 гг. в составе 178 отдельного гв. воздушно-десантного батальона связи 10 гв. воздушно-десантной дивизии 3 Украинского фронта, гв. ефрейтор, шофер. Награжден орденом Красной Звезды, медалью «За боевые заслуги».

УМРИХИН Николай Васильевич, родился в 1926 г. в г. Благовещенске Амурской обл. Участвовал в Великой Отечественной войне 1941-1945 гг. Награжден орденом Отечественной войны II ст. (1985 г.), медалями юбилейными.

УМРИХИН Петр Степанович, родился в 1904 г. в с. Тамбовка Тамбовского р-на Амурской обл. Призван 11.03.1942 г. Тамбовским РВК. Участвовал в Великой Отечественной войне 1941-1945 гг. в составе 6 отдельного автотранспортного полка 98 стрелковой дивизии 59 армии Ленинградского, Брянского, Воронежского, 1 Украинского фронтов, рядовой, шофер 2 автомобильного взвода. Награжден медалями «За отвагу», «За боевые заслуги» (дважды), «За оборону Ленинграда».

УМРИХИН Степан Степанович, родился в 1920 г. в д. Максимовка Ташарского р-на Рязанской обл. Призван в октябре 1941 г. Шимановским РВК Амурской обл. Участвовал в Великой Отечественной войне 1941-1945 гг. в составе 63 мотострелковой бригады 2 Украинского фронта, рядовой, шофер автомобильной роты. Награжден орденом Отечественной войны II ст. (1985 г.), медалями «За боевые заслуги», юбилейными.

УМРИХИН Федор Андреевич, родился в 1919 г. в г. Благовещенске Амурской обл. Участвовал в Великой Отечественной войне 1941-1945 гг. Награжден орденом Отечественной войны II ст. (1985 г.), медалями юбилейными.

УМЦОВ Николай Кондратьевич, родился в 1918 г. в с. Паутовка Мазановского р-на Амурской обл. Призван 12.06.1941 г. Шимановским РВК Амурской обл. Участвовал в Великой Отечественной войне 1941-1945 гг. в составе 478 истребительного противотанкового артиллерийского полка 47 отдельной истребительной противотанковой артиллерийской бригады РГК 2 гв. армии 3 Белорусского фронта, сержант, ком. отделения. Награжден орденами Отечественной войны II ст. (1985 г.), Славы III ст., медалями «За отвагу», «За победу над Германией», юбилейными.

УНКУНОВ Сергей Михайлович, родился в 1908 г. в с. Феофиловка Хильчицкого р-на Сумской обл. Украинской ССР. Призван в июле 1945 г. Тамбовским РВК Амурской обл. Участвовал в войне с Японией 09.08. – 03.09.1945 г. в составе 1120 пушечного артиллерийского полка РГК 15 армии 2 Дальневосточного фронта, ефрейтор, ст. телефонист взвода управления. Награжден медалью «За боевые заслуги».

УПАДЫШЕВ Вениамин Иванович, родился 18.11.1922 г. в д. Жубрино Рослятинского р-на Вологодской обл. Призван 20.11.1941 г. Рослятиским РВК. Участник парада на Красной площади в ноябре 1941 года. Принимал участие в Великой Отечественной войне 1941-1945 гг в составе 78 гв. мотострелковой бригады 8 гв. станкового корпуса 1 Украинского фронта, гв.лейтенант, нач. инженерной службы 2 мотостр. батальона; 26 инженерно-саперной бригады 115 стрелковой дивизии Юго-Западного фронта, капитан, ком. 231 инженерно-саперной роты; в войне с Японией 09.08.- 03.09.1945 г. в составе 17 гв. стрелковой дивизии, гв. капитан. Награжден орденами Отечественной войны II ст. (1943 г., 1985 г.), Красной Звезды - двумя, медалями «За победу над Германией», «За победу над Японией», юбилейными. (пгт. Прогресс)

УПАДЫШЕВ Григорий Иванович, родился 12.03.1926 г. в д. Жубрино Рослятинского р-на Вологодской обл. Призван 23.02.1943 г. Принимал участие в Великой Отечественной войне 1941-1945 гг. в составе 3 дивизиона сторожевых кораблей Балтийского флота, матрос, моторист катера МО-304 Награжден орденом Отечественной войны II ст. (1985 г.), медалями Ушакова, «За оборону Ленинграда», «За победу над Германией», юбилейными. (пгт. Прогресс)

УРАЕВ Дмитрий Александрович, родился в 1920 г. в с. Кумино Кораблинского р-на Рязанской обл. Призван в 1940 г. Благовещенским РВК Амурской обл. Участвовал в Великой Отечественной войне 1941-1945 гг. в составе 368 отдельного истребительного противотанкового дивизиона 280 стрелковой дивизии 70 армии Центрального фронта, ст. сержант, ком. орудия 2 батареи 45 мм пушек. Награжден орденом Отечественной войны II ст. (1985 г.), медалями «За отвагу» (дважды), юбилейными.

УРАЗОВ Иван Петрович, родился в 1920 г. в с. Раздольное Тамбовского р-на Амурской обл. Призван в 1941 г. Тульским РВК Краснодарского края. Участвовал в Великой Отечественной войне 1941-1945 гг. в составе 1906 легкого артиллерийского полка 187 легкой артиллерийской бригады 31 артиллерийской дивизии прорыва РГК, рядовой, орудийный номер 3 батареи 1 дивизиона. Награжден орденом Отечественной войны II ст. (1985 г.), медалями «За отвагу», юбилейными. (Тамбовский р-н, с. Раздольное)

УРБАНЧИК Петр Лукьянович, родился в 1925 г. в с. Козловка Мазановского р-на Амурской обл. Призван 31.12.1942 г. Мазановским РВК из с. Козловка. Участвовал в Великой Отечественной войне с Германией 1941-1945 гг. в составе 55 полка ПВО железнодорожных эшелонов Белорусского фронта, рядовой, наводчик взвода № 1013. Награжден медалью «За боевые заслуги», «За победу над Германией».

УРБАНЧИК Станислав Лукьянович, родился в 1924 г. в с. Козловка Мазановского р-на Амурской обл. Призван 07.03.1943 г. Мазановским РВК. Участвовал в Великой Отечественной войне 1941-1945 гг. в составе 749 стрелкового полка 125 стрелковой дивизии 1 Украинского фронта, мл. сержант, ком. стр. отделения. Был ранен, комиссован. Награжден орденом Отечественной войны II ст. (1985 г.), медалями «За отвагу», «За боевые заслуги» , «За победу над Германией», юбилейными. (Мазановский р-н, с. Козловка)

УРВАНЦЕВ Александр Трофимович, родился в 1923 г. в д. Крошино Мостовского р-на Челябинской обл. Призван 15.09.1943 г. Мазановским РВК Амурской обл. из с. Белоярово. Участвовал в Великой Отечественной войне 1941-1945 гг. в составе 1255 истребительного противотанкового артиллерийского полка 12 отдельной истребительной противотанковой артиллерийской бригады РГК 2 Украинского фронта, рядовой, шофер. Освобождал Венгрию, Чехословакию. Награжден медалями «За боевые заслуги», «За взятие Будапешта», «За победу над Германией». Умер 04.04.1965 г. (Свободненский р-н)

УРЛАПОВ Андрей Александрович, родился в 1910 г. Призван 16.06.1941 г. Благовещенским ГВК Амурской обл. Участвовал в Великой Отечественной войне 1941-1945 гг. в составе 1945 гаубичного артиллерийского полка 5 корпусной артиллерийской бригады 2 Прибалтийского фронта, рядовой, слесарь. Награжден медалью «За боевые заслуги».

УРМАНОВ Георгий Иванович, родился в 1926 г. в с. Саскаль Свободненского р-на Амурской обл. Призван 12.02.1943 г. Шимановским РВК Амурской обл. Участвовал в Великой Отечественной войне 1941-1945 гг. Награжден орденом Отечественной войны II ст. (1985 г.), медалями юбилейными.

УРМАНОВ Илья Григорьевич, родился в 1913 г. в с. Саскаль Свободненского р-на Амурской обл. Призван 24.10.1942 г. Свободненским РВК. Участвовал в Великой Отечественной войне 1941-1945 гг. в составе 986 артиллерийского полка 321 стрелковой дивизии Северной группы войск, рядовой, шофер транспортного взвода. Награжден орденом Отечественной войны II ст. (1985 г.), медалями «За отвагу», юбилейными.

УРУСОВ Георгий Григорьевич, родился 25.04.1916 г. в с. Н-Чулым Здвинского р-на Новосибирской обл. Призван в июне 1941 г. Здвинским РВК. Участвовал в Великой Отечественной войне 1941-1945 гг. в составе отдельной морской технической роты, рядовой, шофер. (Селемджинский р-н, п. Златоустовск)

УРЫВСКИЙ Алексей Алексеевич, родился в 1911 г. Призван 10.07.1941 г. Комсомольским-на-Амуре ГВК Хабаровского края. Участвовал в Великой Отечественной войне 1941-1945 гг. в составе 40 гв. стрелкового полка 78 гв. стрелковой дивизии, гв. рядовой, санитар. Был тяжело ранен под Москвой, комиссован, инвалид войны II гр. Награжден медалями «За боевые заслуги», «За оборону Москвы». (Константиновский р-н, с. Константиновка)

УСАТЫЙ Гордей Семенович, род в 1910 г. Призван в 1942 г. Бурейским РВК Амурской обл. Участвовал в войне с Японией 09.08. – 03.09.1945 г. в составе 534 стрелкового полка 366 стрелковой дивизии, рядовой, ездовой санитарного взвода. Награжден медалью «За боевые заслуги».

УСАТОВ Василий Егорович, родился 21.12.1920 г. в д. Федосята Нагорского р-на Кировской обл. Призван 17.10.1940 г. Нагорским РВК. Участвовал в Великой Отечественной войне 1941-1945 гг. в составе 318 гаубичного артиллерийского полка, старшина, ком. отделения связи. Был дважды ранен. Награжден орденами Отечественной войны II ст. (1985 г.), Славы III ст., медалями «За боевые заслуги», «За победу над Германией», юбилейными. (пгт. Прогресс)

УСИК Осип Андреевич, родился в 1927 г. в с. Александровка Велижанского р-на Тюменской обл. Призван 24.11.1944 г. Велижанским РВК. Участвовал в войне с Японией 09.08. – 03.09.1945 г. в составе 136 стрелкового полка 97 стрелковой дивизии, мл. сержант, ком. расчета 3 минометной роты. Награжден орденом Отечественной войны II степени (1985 г.), медалями «За боевые заслуги», «За победу над Японией», юбилейными. (Селемджинский р-н, пгт. Токур)

УСМАНОВ Степан Алексеевич, родился в 1914 г. в г. Зее Амурской обл. Призван в июле 1941 г. Селемджинским РВК Амурской обл. Участвовал в Великой Отечественной войне 1941-1945 гг. в составе 1, 2 Украинских фронтов. Награжден медалями «За победу над Германией», юбилейными. (Селемджинский р-н, с. Огоджа)

УСС Семен Григорьевич, родился в 1919 г. в с. Б.-Михайловка Покровского р-на Днепропетровской обл. Украинской ССР. Призван в 1943 г. Свободненским РВК Амурской обл. Участвовал в войне с Японией 09.08. – 03.09.1945 г. в составе 70 стрелкового полка 3 стрелковой дивизии 2 Краснознаменной армии 2 Дальневосточного фронта, ефрейтор, телефонист роты связи. 17.08.1945 г. был тяжело ранен. Награжден медалью «За отвагу».

УСТИМЕНКО Лазарь Григорьевич, родился в 1909 г. в с. Рыбчемчи Улановского р-на Винницкой обл. Украинской ССР. Призван 11.09.1941 г. Мазановским РВК Амурской обл. из с. Усть-Норск. Участвовал в Великой Отечественной войне 1941-1945 гг. в составе 5 гв. кавалерийского полка 1 гв. кавалерийской дивизии Воронежского, 1 Украинского фронтов, гв. ст. сержант, санинструктор батареи 76 мм пушек. Участник Курской битвы. Был дважды ранен. Награжден орденом Славы III ст., медалями «За отвагу», «За победу над Германией».

УСТИЧ Дмитрий Степанович, родился в 1924 г. в с. Песчаноозерка Октябрьского р-на Амурской обл. Участвовал в Великой Отечественной войне 1941-1945 гг. Награжден орденом Отечественной войны II ст. (1985 г.), медалями юбилейными. Умер в апреле 1997 г. (Октябрьский р-н)

УСТИЧ Михаил Васильевич, родился в 1921 г. в с. Песчаноозерка Октябрьского р-на Амурской обл. Участвовал в Великой Отечественной войне 1941-1945 гг. Награжден орденом Отечественной войны II ст. (1985 г.), медалями юбилейными. Умер в октябре 1998 г. (Октябрьский р-н)

УСТЮЖАНИН Михаил Сергеевич, родился в 1913 г. в с. Гобидено Гурьевского р-на Кемеровской обл. Призван 25.07.1941 г. Мазановским РВК Амурской обл. из с. Белоярово. Участвовал в Великой Отечественной войне 1941-1945 гг. в составе отдела контрразведки НКО «Смерш» 26 мотострелковой бригады 19 танкового корпуса Центрального, 4 Украинского фронтов, сержант, шофер. Участник Курской битвы. Был ранен. Награжден орденами Отечественной войны II ст. (1985 г.), Красной Звезды, медалями «За победу над Германией», юбилейными.

УТЕНКОВ Иннокентий Павлович, родился в 1924 г. в с. Сергеевка Благовещенского р-на Амурской обл. Призван 25.08.1942 г. Шимановским РВК Амурской обл. Участвовал в Великой Отечественной войне 1941-1945 гг. Награжден орденом Отечественной войны II ст. (1985 г.), медалями юбилейными.

УТКИН Федор Григорьевич, родился в 1914 г. в с. Тарасово Нерчинско-Заводского р-на Читинской обл. Призван 16.03.1942 г. Шимановским РВК Амурской обл. из с. Симоново. Участвовал в Великой Отечественной войне 1941-1945 гг. в составе 196 отдельного истребительного противотанкового артиллерийского дивизиона 409 стрелковой дивизии 3 Украинского фронта, мл. сержант, наводчик орудия. Награжден медалью «За отвагу».

УХИН Иван Михайлович, родился в 1922 г. в г. Воронеже Воронежской обл. Призван в 1941 г. Шимановским РВК Амурской обл. Участвовал в войне с Японией 09.08. – 03.09.1945 г. в составе 2 авиабазы ВВС Тихоокеанского флота, матрос, радиотелеграфист метеостанции. Награжден медалью «За боевые заслуги».

УХИН Павел Семенович, родился в 1926 г. в с. Запрудное Лево-Россошанского р-на Воронежской обл. Призван 12.02.1943 г. Шимановским РВК Амурской обл. Участвовал в войне с Японией 09.08. – 03.09.1945 г. в составе 316 стрелкового полка 187 стрелковой дивизии 1 Дальневосточного фронта, рядовой, стрелок. Награжден медалью «За отвагу».

УШАКОВ Валентин Дмитриевич, родился в 1921 г. Призван 20.02.1942 г. Мазановским РВК Амурской обл. из п. Майский. Уча-

ствовал в войне с Японией 09.08. – 03.09.1945 г. в составе 1022 отдельного батальона связи 366 стрелковой дивизии 5 армии 1 Дальневосточного фронта, старшина, начальник радиостанции. Награжден орденом Красной Звезды, медалью «За победу над Японией».

УШАКОВ Владимир Иванович, родился 08.10.1925 г. в с. Белоярово Мазановского р-на Амурской обл. Призван 12.12.1942 г. Мазановским РВК из с. Мазанова. Участвовал в Великой Отечественной войне 1941-1945 гг. Рядовой. Награжден орденом Отечественной войны II ст. (1985 г.), медалями юбилейными.

УШАКОВ Михаил Алексеевич, родился в 1909 г. в с. Белый Яр Завитинского р-на Амурской обл. Участвовал в Великой Отечественной войне 1941-1945 гг. Награжден орденом Отечественной войны II ст. (1985 г.), медалями юбилейными. (пгт. Прогресс)

УШАКОВ Николай Афанасьевич, родился в 1922 г. в с. Ушаково Колпянского р-на Орловской обл. Призван в 1941 г. Бурейским РВК Амурской обл. Участвовал в войне с Японией 09.08. – 03.09.1945 г. в составе 488 стрелкового полка 363 стрелковой дивизии 35 армии 1 Дальневосточного фронта, ст. сержант, писарь-каптенармус 7 стр. роты. Награжден орденом Отечественной войны II ст. (1985 г.), медалями «За боевые заслуги», юбилейными.

УШАКОВ Серафим Васильевич, родился в 1926 г. в с. Тарановское Тарановского р-на Кустанайской обл. Казахской ССР. Призван в 1944 г. Зейским РВК Амурской обл. Участвовал в войне с Японией 09.08. – 03.09.1945 г. в составе 1641 артиллерийского полка 335 стрелковой дивизии 25 армии 1 Дальневосточного фронта, ефрейтор, наводчик орудия 8 батареи. Награжден орденом Отечественной войны II ст. (1985 г.), медалями «За боевые заслуги», юбилейными.

УШАКОВ Сергей Иванович, родился 07.10.1923 г. в с. Лежный Бельского р-на Кировской обл. Призван 08.05.1942 г. Тамбовским РВК Амурской обл. Участвовал в Великой Отечественной войне 1941-1945 гг. в составе армейского сортировочного госпиталя № 257 23 армии Ленинградского фронта, рядовой, санитар-носильщик. Дважды был ранен, в т.ч. тяжело. Награжден орденом Отечественной войны II ст. (1945 г.). Ошибочно занесен в Книгу Памяти как погибший в 1943 г. Умер 22.07.1948 г. (Тамбовский р-н, с. Раздольное)

УШАКОВ Сергей Федорович, родился в 1922 г. в с. В.-Березовка Больше-Троицкого р-на Курской обл. Призван в июне 1941 г. Свободненским РВК Амурской обл. Участвовал в Великой Отечественной войне 1941-1945 гг. в составе 7 района аэродромного базирования военно-воздушных сил армии воздушного прикрытия группы советских оккупационных войск Германии, рядовой, санитар-дезотряда. Был ранен в 1944 г. на 1 Белорусском фронте. Награжден орденом Отечественной войны II ст. (1985 г.), медалями «За боевые заслуги», юбилейными. (г. Белогорск)

УШАТОВ Александр Мамонович, родился в 1918 г. в с. Сапроново Мазановского р-на Амурской обл. Участвовал в Великой Отечественной войне 1941-1945 гг. Награжден орденом Отечественной войны II ст. (1985 г.), медалями юбилейными.

★ Ф ★

ФАДЕЕВ Павел Степанович, родился в 1926 г. Призван 10.11.1943 г. Мазановским РВК Амурской обл. из п. Майский. Участвовал в войне с Японией 09.08. – 03.09.1945 г. в составе 2 отдельного дивизиона бронекатеров Краснознаменной Амурской флотилии, матрос. Награжден медалью «За победу над Японией».

ФАДИН Егор Степанович, родился в 1919 г. в с. Н. Матвеевка Александровского р-на Тамбовской обл. Участвовал в Великой Отечественной войне 1941-1945 гг. Награжден орденом Отечественной войны I ст. (1985 г.), медалями «За победу над Германией», юбилейными.

ФАДИН Михаил Иванович, родился в июле 1907 г. в с. Дергуновка Глушинского р-на Куйбышевской обл. Призван 20.02.1942 г. Мазановским РВК Амурской обл. из п. Майский. Участвовал в Великой Отечественной войне 1941-1945 гг. в составе 33 отдельного гв. тяжелого танкового полка 69 армии 1 Белорусского фронта, гв. лейтенант, ст. механик-водитель. Награжден орденом Отечественной войны II ст. (1945 г.), медалью «За победу над Германией», юбилейными.

ФАДИН Семен Васильевич, родился в 1913 г. в с. Мельцаны Мельцанского р-на Мордовской АССР. Призван 11.04.1942 г. Алданским ОВК Якутской АССР. Участвовал в Великой Отечественной войне 1941-1945 гг. в составе 1295 стрелкового полка 160 стрелковой дивизии 70 стрелкового корпуса 33 армии Западного фронта, сержант, ком. взвода ПТР. Участник Курской битвы. Был тяжело ранен. Награжден медалями «За боевые заслуги», «За победу над Германией». (Мазановский р-н, с. Новороссийка)

ФАДИН Тимофей Васильевич, родился в 1901 г. Призван 25.02.1943 г. Мазановским РВК Амурской обл. из с. Новороссийка. Участвовал в Великой Отечественной войне 1941-1945 гг. в составе 9 отдельного инженерно-саперного батальона Южного фронта, рядовой. Награжден медалью «За освобождение Праги».

ФАЛАЛЕЕВ Алексей Федорович, родился в 1922 г. в с. Сосновка Сосновского р-на Тамбовской обл. Призван в июле 1941 г. Свободненским РВК Амурской обл. Участвовал в войне с Японией 09.08. – 03.09.1945 г. в составе 3 стрелкового полка 40 стрелковой дивизии 25 армии 1 Дальневосточного фронта, мл. сержант, зам. ком. отделения автоматчиков. Награжден орденом Красной Звезды.

ФАЛАЛЕЕВ (ФАЛИЛЕЕВ) Петр Ильич, родился в 1902 г. Призван 01.02.1942 г. Шимановским РВК Амурской обл. Участвовал в Великой Отечественной войне 1941-1945 гг. в составе 1389 стрелкового полка 92 стрелковой дивизии 15 армии Сталинградского фронта, рядовой, стрелок 1 стр. роты 3 стр. батальона. 14.08.1942 г. под г. Серафимовичи был тяжело ранен, комиссован. Инвалид войны III гр. Награжден медалями «За боевые заслуги» (дважды).

ФАЛИЧЕВ Иван Александрович, родился в 1923 г. Призван 22.02.1942 г. Свободненским РВК Амурской обл. Участвовал в Великой Отечественной войне 1941-1945 гг. в составе 1389 стрелкового полка 96 стрелковой дивизии Донского, Сталинградского, Воронежского фронтов, ст. сержант, ком. расчета миномета мин. роты. Награжден орденом «За отвагу».

ФАТЕЕВ Владимир Иванович, родился в 1918 г. в с. Новоалександровка Тамбовского р-на Амурской обл. Призван в 1941 г. Тамбовским РВК. Участвовал в Великой Отечественной войне 1941-1945 гг. Награжден орденом Отечественной войны II ст. (1985 г.), медалями юбилейными.

ФАТЕЕВ Семен Алексеевич, родился в 1926 г. Участвовал в Великой Отечественной войне 1941-1945 гг. Награжден орденом Отечественной войны II ст. (1985 г.), медалями юбилейными.

ФАТЬЯНОВ Николай Иванович, родился 19.12.1922 г. в д. Грачевка Яковлевского р-на Курской обл. Призван 15.08. 1941 г. Яковлевским РВК. Участвовал в Великой Отечественной войне 1941-1945 г. в составе 293 артиллерийского полка, рядовой, тракторный механик. Награжден медалями «За победу над Германией», юбилейными. (Селемджинский р-н, пгт. Токур)

ФАФАШКИН Иван Сергеевич, родился в 1913 г. в Рязанской обл. Участвовал в войне с Японией 09.08. – 03.03.1945 г. в составе 3 стрелковой дивизии 2 Краснознаменной армии 2 Дальневосточного фронта, рядовой. Награжден медалью «За победу над Японией». (Константиновский р-н)

ФЕДЮРИН Михаил Михайлович, родился в 1914 г. в с. Молчаново Мазановского р-на Амурской обл. Участвовал в Великой Отечественной войне 1941-1945 гг. Награжден орденом Отечественной войны II ст. (1985 г.), медалями юбилейными.

ФЕДЕЙЧУК Николай Константинович, родился в 1925 г. в с. Путятино Мазановского р-на Амурской обл. Призван 27.11.1944 г. Мазановским РВК из с. Новокиевский Увал. Участвовал в войне с Японией 09.08. – 03.09.1945 г. Рядовой. Награжден орденом Отечественной войны II ст. (1985 г.), медалями «За победу над Японией», юбилейными.

ФЕДИН Борис Максимович, родился в 1920 г. в с. Крестовоздвиженка Константиновского р-на Амурской обл. Призван в 1941 г. Бурейским РВК Амурской обл. Участвовал в Великой Отечественной войне 1941-1945 гг. в составе 350 гв. стрелкового полка 114 гв. стрелковой дивизии 3 Украинского фронта, гв. рядовой, стрелок 7 стр. роты. Награжден медалью «За отвагу».

ФЕДОРЕНКО Николай Степанович, родился в 1923 г. в с. Новотроицкое Константиновского р-на Амурской обл. Призван в марте 1942 г. Архаринским РВК Амурской обл. Участвовал в Великой Отечественной войне 1941-1945 гг. в составе 290 гв. истребительного противотанкового артиллерийского полка 27 отдельной истребительной противотанковой артиллерийской бригады РГК 47 стрелкового корпуса 40 армии 1 Украинского, 2 Белорусского фронтов, гв. ст. сержант, ком. орудия 3 батареи. Награжден орденами Красной Звезды (дважды), Славы III ст., медалью «За отвагу». (Тамбовский р-н, с. Раздольное)

ФЕДОРЕНЧИК Николай Григорьевич, родился в 1895 г. Призван 27.07.1942 г. Шимановским РВК Амурской обл. Участвовал в Великой Отечественной войне 1941-1945 гг. в составе 27 гв. минометного полка Ленинградского фронта, гв. рядовой, шофер санитарной машины управления полка. Награжден медалью «За боевые заслуги».

ФЕДОРИЩЕВ Илья Григорьевич, родился в 1918 г. в с. Среднебелое Ивановского р-на Амурской обл. Призван в 1941 г. Благовещенским ГВК Амурской обл. Участвовал в войне с Японией 09.08. – 03.09.1945 г. в составе 560 стрелкового полка 345 стрелковой дивизии 1 Дальневосточного фронта, старшина, старшина 1 пулеметной роты. Награжден медалью «За боевые заслуги».

ФЕДОРОВ Анатолий Александрович, родился 10.03.1922 г. в с. Кондратово Божаницкого р-на Великолужской обл. Призван 10.06.1941 г. Божаницким РВК. Участвовал в Великой Отечественной войне 1941-1945 гг. в составе 159 гв. артиллерийского полка 75 гв. стрелковой дивизии, гв. рядовой, телефонист. Был ранен. Награжден орденом Отечественной войны I ст. (1985 г.), медалями «За отвагу», «За оборону Сталинграда», «За взятие Варшавы», «За победу над Германией», юбилейными. (Селемджинский р-н, пгт. Токур)

ФЕДОРОВ Андрей Иванович, родился в 1913 г. в г. Благовещенске Амурской обл. Призван в 1941 г. Серышевским РВК Амурской обл. Участвовал в войне с Японией 09.08. – 03.09.1945 г. в составе 20 отдельного полка связи 2 Краснознаменной армии 2 Дальневосточного фронта, рядовой, мотоциклист роты подвижных средств связи. Награжден орденом Отечественной войны II ст. (1985 г.), медалями «За боевые заслуги», юбилейными.

ФЕДОРОВ Варфоломей Александрович, родился в 1920 г. в с. Натальино Благовещенского р-на Амурской обл. Призван 03.10.1940 г. Шимановским РВК Амурской обл. Участвовал в войне с Японией 09.08. – 03.09.1945 г. в составе 196 стрелкового полка 35 стрелковой дивизии 5 стрелкового корпуса 2 Дальневосточного фронта, ефрейтор, разведчик взвода пешей разведки. Награжден медалью «За боевые заслуги».

ФЕДОРОВ Василий Андреевич, родился 14.01.1917 г. в Читинской обл. Участвовал в войне с Японией 09.08. – 03.09.1945 г. в составе Управления 14 манипуляторного отряда Владивостокского гидрографического района Тихоокеанского флота, ст. матрос, моторист 3 класса. Награжден медалями «За победу над Японией», юбилейными. Умер 02.01.1976 г. (Хабаровский край)

ФЕДОРОВ Василий Иванович, родился в 1916 г. Призван Шимановским РВК Амурской обл. Участвовал в войне с Японией 09.08. – 03.09.1945 г. в составе 158 стрелкового полка 190 стрелковой дивизии 1 Дальневосточного фронта, ефрейтор, ездовой минометной роты. Награжден медалью «За отвагу».

ФЕДОРОВ Василий Семенович, родился 08.11.1924 г. в с. Малый Качим Сосновоборского р-на Пензенской обл. Призван Сосновоборским РВК. Участвовал в Великой Отечественной войне 1941-1945 гг. в составе 3 дивизиона 60 гв. минометного полка 7 гв. стрелкового, 85 стрелкового корпусов 10 гв. армии 2 Прибалтийского фронта; в войне с Японией 09.08. – 03.09.1945 г. в составе Забайкальского фронта, ефрейтор, номер ПТР. Был контужен. Награжден орденом Отечественной войны II ст. (1985 г.), медалями «За отвагу», «За боевые заслуги», «За победу над Германией», «За победу над Японией», юбилейными. Умер 07.04.1996 г. (Мазановский р-н, с. Новокиевский Увал)

ФЕДОРОВ Геннадий Михайлович, родился в 1924 г. в с. Новоалександровка Тамбовского р-на Амурской обл. Призван в августе 1942 г. Фрунзенским РВК г. Владивостока. Участвовал в Великой Отечественной войне 1941-1945 гг. в составе 741 гаубичного артиллерийского полка 52 гаубичной артиллерийской бригады 16 артиллерийской дивизии прорыва РГК Северо-Западного, Брянского, Степного, 2 Украинского фронтов, сержант, вычислитель топовзвода полка. Освобождал Венгрию. Награжден орденами Отечественной войны II ст. (1985 г.), Красной Звезды, медалями «За отвагу» (дважды), «За боевые заслуги», юбилейными.

ФЕДОРОВ Максим Петрович, родился в 1921 г. в с. Красноярово Мазановского р-на Амурской обл. Призван в 1940 г. Свободненским РВК Амурской обл. Участвовал в Великой Отечественной войне 1941-1945 гг. в составе 89 тяжелой гаубичной артиллерийской бригады разрушения 12 артиллерийской дивизии РГК Центрального, 1 Белорусского фронтов, рядовой, разведчик-наблюдатель батареи управления. Участник Курской битвы. Был ранен. Награжден орденами Отечественной войны II ст. (1985 г.), Красной Звезды, медалями «За отвагу», «За победу над Германией», юбилейными.

ФЕДОРОВ Николай Васильевич, родился 12.07.1924 г. в д. Ключевая Венгеровского р-на Новосибирской обл. Призван 31.08.1942 г.

Селемджинским РВК Амурской обл. Участвовал в войне с Японией 09.08. – 03.09.1945 г. в составе 75 отдельного артиллерийского дивизиона, мл. сержант, ком. отделения. Награжден орденом Отечественной войны II ст. (1985 г.), медалями «За победу над Японией», юбилейными. (Селемджинский р-н, пгт. Токур)

ФЕДОРОВ Николай Павлович, родился в 1921 г. Призван в 1942 г. Бурейским РВК Амурской обл. Участвовал в Великой Отечественной войне 1941-1945 гг. в составе 1059 артиллерийского полка 96 гв. стрелковой дивизии Сталинградского фронта, гв. сержант, ком. отделения связи управления 1 дивизиона. Награжден медалью «За отвагу».

ФЕДОРОВ Терентий Евгеньевич, родился в 1924 г. на прииске Кудия Нерчинско-Заводского р-на Читинской обл. Призван в 1943 г. Зейским РВК Амурской обл. Участвовал в Великой Отечественной войне 1941-1945 гг. в составе 350 гв. стрелкового полка 114 гв. стрелковой дивизии 2, 3 Украинских фронтов, гв. рядовой, стрелок. Освобождал Венгрию, Австрию. Награжден орденами Славы III ст. – 05.05.45 г. – за то, что вынес 30 раненых с поля боя и уничтожил 9 вражеских солдат; 17.05.1945 г. – за подвиг при штурме Вены; медалью «За отвагу».

ФЕДОСОВ Николай Петрович, родился в 1900 г. Призван в 1941 г. Архаринским РВК Амурской обл. Участвовал в войне с Японией 09.08. – 03.09.1945 г. в составе 17 армии Забайкальского фронта, мл. сержант, электромеханик армейской обувной ремонтной мастерской. Награжден орденом Славы III ст. (Тамбовский р-н, с. Раздольное)

ФЕДОТОВ Алексей Арсентьевич, родился в 1924 г. в с. Николаевка Тамбовского р-на Амурской обл. Призван 26.08.1942 г. Тамбовским РВК. Участвовал в войне с Японией 09.08. – 03.09.1945 г. в составе 355 отдельного батальона морской пехоты 13 бригады морской пехоты Тихоокеанского флота, гв. рядовой, наводчик ПТР. Награжден медалью «За боевые заслуги». (Тамбовский р-н, с. Раздольное)

ФЕДОТОВ Андрей Павлович, родился 10.09.1911 г. в с. Верхне-Тамбовское Комсомольского р-на Хабаровского края. Призван 26.07.1941 г. Селемджинским РВК Амурской обл. Участвовал в войне с Японией 09.08. – 03.09.1945 г. в составе 10 воздушной армии 2 Дальневосточного фронта, ст. лейтенант, пом. нач. отдела по моторам. Награжден медалями «За победу над Германией», «За победу над Японией», юбилейными. (Селемджинский р-н, п. Стойба)

ФЕДОТОВ Василий Филиппович, родился в 1926 г. в с. Возжаевка Белогорского р-на Амурской обл. Призван в 1943 г. Белогорским РВК. Участвовал в войне с Японией 09.08. – 03.09.1945 г. в составе 97 стрелкового полка 187 стрелковой дивизии 17 стрелкового корпуса 1 Дальневосточного фронта, рядовой, пулеметчик 1 стр. роты. Награжден орденом Отечественной войны II ст. (1985 г.), медалями «За боевые заслуги», юбилейными.

ФЕДОТОВ Иван Никифорович, родился 13.11.1920 г. в д. Чирки Краснокамского р-на Молотовской обл. Призван 01.10.1940 г. Краснокамским РВК. Участвовал в Великой Отечественной войне 1941-1945 гг. в составе 82 пограничного полка МВД, сержант, ком. стрелкового отделения. Награжден медалями «За победу над Германией», юбилейными. (Селемджинский р-н, пгт. Токур)

ФЕДОТОВА Нина Алексеевна, родилась в 1925 г. в с. Мазаново Мазановского р-на Амурской обл. Участвовала в Великой Отечественной войне 1941-1945 гг. Награждена орденом Отечественной войны II ст. (1985 г.), медалями юбилейными.

ФЕДОТЧЕВ Петр Семенович, родился 22.02.1917 г. в г. Завитинск Амурской обл. Участвовал в войне с Японией 09.08. – 03.09.1945 г. в составе 1 Дальневосточного фронта, старший сержант. Освобождал Сахалин, Курильские острова. Награжден медалями «За победу над Японией», юбилейными. Умер 18.01.1987 г. (Октябрьский р-н, с. Восточное)

ФЕДОРЦОВ Павел Федотович, родился в 1914 г. в д. Мало-Кузнецово Белогорского р-на Амурской обл. Призван в июле 1941 г. Селемджинским РВК Амурской обл. Участвовал в войне с Японией 09.08. – 03.09.1945 г. в составе 762 отдельного саперного батальона, старшина. Награжден медалями «За боевые заслуги», «За победу над Японией», юбилейными. (Селемджинский р-н, п. Златоустовск)

ФЕДЬКО Борис Александрович, родился в 1921 г. в г. Анжеро-Судженске Кемеровской обл. Призван в 1940 г. Зейским РВК Амурской обл. Участвовал в войне с Японией 09.08. – 03.09.1945 г. в составе 183 минометного полка РГК 15 армии 2 Дальневосточного фронта, сержант, знаменосец полка. Награжден орденом Отечественной войны II ст. (1985 г.), медалями «За боевые заслуги», юбилейными.

ФЕДЮКОВ Алексей Иванович, родился 31.03.1924 г. в п. Северный Мазановского р-на Амурской обл. Призван 06.09.1942 г. Мазановским РВК из с. Мазаново. Участвовал в Великой Отечественной войне 1941-1945 гг. в составе 12 гв. танкового полка 25 гв. механизированной бригады 7 гв. танкового корпуса Западного фронта, гв. сержант, ком. башни танка Т-34 1 танковой роты. Участвовал в битве на Курской дуге, освобождал города Орел, Белгородился Награжден орденом Отечественной войны II ст. (1985 г.), медалями «За боевые заслуги», «За победу над Германией», юбилейными. Умер 15.11.1996 г. (Мазановский р-н, п. Майский)

ФЕДЮРА Михаил Максимович, родился в 1915 г. в с. Верное Серышевского р-на Амурской обл. Призван 26.06.1943 г. Знаменским РВК Алтайского края. Участвовал в Великой Отечественной войне 1941-1945 гг. в составе минометной роты 735 стрелкового полка 166 стрелковой дивизии 2 гв. стрелкового корпуса 6 гв. армии 1 Прибалтийского фронта, ст. сержант, пом. ком. взвода минометной роты. Освобождал Латвию, Литву. Награжден орденами Отечественной войны II ст. (1985 г.), Славы III ст., медалями «За боевые заслуги», «За победу над Германией», юбилейными. (Мазановский р-н, с. Маргаритовка)

ФЕДЮРИН Виктор Павлович, родился в 1924 г. в с. Красноярово Мазановского р-на Амурской обл. Участвовал в Великой Отечественной войне 1941-1945 гг. Награжден орденом Отечественной войны II ст. (1985 г.), медалями юбилейными.

ФЕДЮЧЕНКО Иван Пахомович, родился в 1922 г. в с. Некрасовка Белогорского р-на Амурской обл. Призван в 1941 г. Белогорским РВК. Участвовал в войне с Японией 09.08. – 03.09.1945 г. в составе 70 стрелкового полка 3 стрелковой дивизии 2 Краснознаменной армии 2 Дальневосточного фронта, мл. сержант, ком. орудия батареи полковой артиллерии. Награжден орденом Отечественной войны II ст. (1985 г.), медалями «За отвагу», юбилейными.

ФЕДЯЕВ Василий Иванович, родился 23.04.1925 г в с. Болдыревка Завитинского р-на Амурской обл. Участвовал в Великой Отечественной войне 1941-1945 гг. Награжден орденом Отечественной войны II ст. (1985 г.), медалями юбилейными. (пгт. Прогресс)

ФЕДЯЕВ Георгий Осипович, родился 07.04.1924 г. в с. Сеногра Чуйского р-на Алтайского края. Призван 17.08.1942 г. Горно-Алтайским РВК. Участвовал в Великой Отечественной войне 1941-1945 г. в составе 21 гв. минометной бригады РС, гв. сержант, ком. орудийного расчета. Награжден орденом Отечественной войны II степени (1985 г.), медалями «За победу над Германией», юбилейными. (Селемджинский р-н, п. Златоустовск)

ФЕДЯЕВ Илья Петрович, родился в 1918 г. в с. Ново-Воскресеновка Шимановского р-на Амурской обл. Призван 20.02.1942 г. Шимановским РВК. Участвовал в Великой Отечественной войне 1941-1945 гг. в составе 917 артиллерийского полка 350 стрелковой дивизии 24 стрелкового корпуса 13 армии 1 Украинского фронта, рядовой, орудийный номер 6 батареи. Награжден орденом Отечественной войны II ст. (1985 г.), медалями «За отвагу», юбилейными.

ФЕДЯЧКИН Петр Михайлович, родился 03.02.1919 г. в с. Мельцаны Мельцанского р-на Мордовской АССР. Призван 09.08.1940 г. Мазановским РВК Амурской обл. из с. Таскино. Участвовал в Великой Отечественной войне 1941-1945 гг. в составе 680 стрелкового полка 169 стрелковой дивизии 64 армии Сталинградского фронта; 11 гв. армии Западного фронта, рядовой, разведчик. Участник Сталинградской и Курской битв. Был дважды ранен. Умер 22.08.1980 г. (Мазановский р-н, с. Таскино).

ФЕНДЕР Иван Августинович, родился в 1923 г. в с. Козловка Мазановского р-на Амурской обл. Призван в 1942 г. Свободненским РВК Амурской обл. Участвовал в войне с Японией 09.08. – 03.09.1945 г. в составе 332 отдельного линейного батальона связи 15 армии 2 Дальневосточного фронта, ефрейтор, линейный надсмотрщик. Награжден орденом Отечественной войны II ст. (1985 г.), медалями «За боевые заслуги», «За победу над Японией», юбилейными.

ФЕРЕНЦЕВ Николай Петрович, родился в 1910 г. в с. Бахирево Бурейского р-на Амурской обл. Участвовал в Великой Отечественной войне 1941-1945 гг. в составе 4 Украинского фронта; в войне с Японией 09.08. – 03.09.1945 г. в составе 2 Дальневосточного фронта. Награжден орденом Отечественной войны II ст. (1985 г.), медалями «За победу над Германией», «За победу над Японией», юбилейными. (Бурейский р-н)

ФЕСЬКО Василий Григорьевич, родился в 1919 г. в с. Паутовка Мазановского р-на Амурской обл. Призван в 1938 г. Мазановским РВК. Участвовал в Великой Отечественной войне 1941-1945 гг. в составе 1489 самоходного артиллерийского полка 1 Прибалтийского фронта; 82 танкового ремонтного батальона, ст. сержант, механик-шофер, слесарь-монтажник. Награжден орденом Отечественной войны II ст. (1985 г.), медалями «За отвагу», «За победу над Германией», юбилейными. Умер в 1994 г. (Мазановский р-н, с. Паутовка)

ФЕСЬКО Иван Михайлович, родился в 1911 г. в с. Паутовка Мазановского р-на Амурской обл. Призван 10.07.1941 г. Мазановским РВК из с. Паутовка. Участвовал в Великой Отечественной войне 1941-1945 гг. Рядовой. Награжден орденом Отечественной войны II ст. (1985 г.), медалями юбилейными.

ФЕТИСОВ Семен Никитович, родился в 1926 г. в с. Кумары Шимановского р-на Амурской обл. Участвовал в Великой Отечественной войне 1941-1945 гг. Награжден орденом Отечественной войны II ст. (1985 г.), медалями юбилейными.

ФЕФЕЛОВ Андрей Иванович, родился в 1926 г. в с. Новоалександровка Тамбовского р-на Амурской обл. Призван Тамбовским РВК из с. Новоалександровка. Участвовал в войне с Японией 09.08. – 03.09.1945 г. Сержант. Награжден орденом Отечественной войны II ст. (1985 г.), медалями юбилейными. (Константиновский р-н)

ФЕФЕЛОВ Юрий Осипович, родился в 1913 г. в г. Улан-Удэ Бурятской АССР. Призван в августе 1941 г. Пушкинским РВК г. Москвы. Участвовал в Великой Отечественной войне 1941-1945 гг. в составе 167 ОСР ВМС. Сержант, начальник склада. Награжден медалями «За победу над Германией», юбилейными. (Селемджинский р-н, с. Лукачек)

ФЕЩЕНКО Тимофей Александрович, родился 21.01.1915 г. в с. Ставыще Брусиловского р-на Житомирской обл. Украинской ССР. Призван Бурейским РВК Амурской обл. Участвовал в Великой Отечественной войне 1941-1945 гг. в составе 1181 стрелкового полка 356 стрелковой дивизии 1 Белорусского фронта, сержант, ком. расчета 3 минометной роты. Награжден орденом Отечественной войны II ст. (1985 г.), медалями «За отвагу», «За победу над Германией», юбилейными. (Бурейский р-н)

ФИЛАТОВ Андрей Михайлович, родился в 1924 г. в г. Таганроге Ростовской обл. Участвовал в Великой Отечественной войне 1941-1945 гг. в составе 1115 стрелкового полка 332 стрелковой дивизии 4 ударной армии 1 Прибалтийского фронта, сержант, ком. отделения. Награжден орденом Отечественной войны II ст. (1985 г.), медалями «За победу над Германией», юбилейными. (Мазановский р-н, с. Новокиевский Увал)

ФИЛИМОНОВ Александр Дмитриевич, родился в 1923 г. в с. Шумилово Мокроусовского р-на Омской обл. Призван 02.09.1940 г. Мазановским РВК Амурской обл. Участвовал в Великой Отечественной войне 1941-1945 гг. в составе 229 стрелкового полка 8 гв. стрелковой дивизии 13 армии Центрального фронта, гв. лейтенант, ком. батареи 45 мм пушек. Участник Курской битвы. Был тяжело ранен. Награжден медалью «За отвагу».

ФИЛИМОНОВ Василий Николаевич, родился в 1926 г. в г. Свободном Амурской обл. Призван в 1943 г. Свободненским ГВК. Участвовал в войне с Японией 09.08. – 03.09.1945 г. в составе 316 стрелкового полка 187 стрелковой дивизии 1 Дальневосточного фронта, ефрейтор, стрелок. Награжден медалью «За боевые заслуги».

ФИЛИН Александр Александрович, родился в 1910 г. в с. Чуевка Тамбовского р-на Амурской обл. Участвовал в Великой Отечественной войне 1941-1945 гг. Награжден орденом Отечественной войны II ст. (1985 г.), медалями юбилейными.

ФИЛИН Михаил Терентьевич, родился в 1912 г. в с. Тамбовка Тамбовского р-на Амурской обл. Призван в 1941 г. Благовещенским ГВК Амурской обл. Участвовал в войне с Японией 09.08. – 03.09.1945 г. в составе 57 стрелкового полка 12 стрелковой дивизии 2 Краснознаменной армии 2 Дальневосточного фронта, сержант, наводчик противотанкового орудия. Награжден медалью «За отвагу».

ФИЛИНОВ Анемподист Васильевич, родился в 1905 г. Призван 28.02.1942 г. Тамбовским РВК Амурской обл. Участвовал в Великой Отечественной войне 1941-1945 гг. в составе 1384 стрелкового полка Сталинградского фронта, рядовой, ком. отделения. В августе 1942 г. в Сталинграде был тяжело ранен, комиссован. Инвалид войны III группы. Награжден медалью «За боевые заслуги». (Константиновский р-н)

ФИЛИНОВ Гаврил Федорович, родился в 1909 г. в Орловской обл. Участвовал в войне с Японией 09.08. - 03.09.1945 г. Сержант. (Константиновский р-н)

ФИЛИНОВ Григорий Степанович, родился в 1927 г. в с. Угловое Мазановского р-на Амурской обл. Участвовал в войне с Японией 09.08. – 03.09.1945 г. Награжден орденом Отечественной войны II ст. (1985 г.), медалями юбилейными.

ФИЛИНОВ Иван Никифорович, родился 07.07.1924 г. в Нерчинском р-не Читинской обл. Призван 02.08.1942 г. Туклокоченским РВК Читинской обл. Участвовал в войне с Японией 09.08. – 03.09.1945 г. в составе 67 отдельной пулеметной артиллерийской бригады, мл. сержант, ком. пулеметного отделения. Награжден медалями «За победу над Японией», юбилейными. (Селемджинский р-н, с. Огоджа)

ФИЛИПЕНКО Василий Дмитриевич, родился в 1921 г. в с. Липовцы Молотовского р-на Приморского края. Призван в 1940 г. Бурейским РВК Амурской обл. Участвовал в войне с Японией 09.08. – 03.09.1945 г. в составе 495 стрелкового полка 286 стрелковой дивизии 25 армии 1 Дальневосточного фронта, мл. сержант, пулеметчик 7 стр. роты. Награжден орденом Отечественной войны II ст. (1985 г.), медалями «За отвагу», юбилейными.

ФИЛИПЕНКО Иван Алексеевич, родился в 1918 г. в с. Смелое Октябрьского р-на Амурской обл. Призван в 1939 г. Октябрьским РВК. Участвовал в войне с Японией 09.08. – 03.09.1945 г. в составе 165 стрелкового полка 79 стрелковой дивизии 16 армии 2 Дальневосточного фронта, рядовой, заряжающий 45 мм пушки истребительной противотанковой батареи полка. Награжден медалью «За отвагу».

ФИЛИПЕНКО Иван Федорович, родился в 1912 г. в с. Беляевка Алексеевского р-на Харьковской обл. Украинской ССР. Призван 03.07.1943 г. Мазановским РВК Амурской обл. из с. Козловка. Участвовал в Великой Отечественной войне 1941-1945 гг. Рядовой. Награжден орденом Отечественной войны II ст. (1985 г.), медалями юбилейными.

ФИЛИПЕНКО Михаил Иннокентьевич, родился в 1920 г. в с. Иннокентьевка Завитинского р-на Амурской обл. Участвовал в Великой Отечественной войне 1941-1945 гг. Награжден орденом Отечественной войны II ст. (1985 г.), медалями юбилейными. (пгт. Прогресс)

ФИЛИППОВ Алексей Антонович, родился 07.07.1924 г. в с. М-Тангатай Шахтолинского р-на Читинской обл. Призван 17.08.1942 г. Шахтолинским РВК. Участвовал в Великой Отечественной войне 1941-1945 гг. в составе 128 стрелкового полка, рядовой, стрелок. Награжден медалями «За победу над Германией», юбилейными. (Селемджинский р-н, с. Ольгинск)

ФИЛИППОВ Иван Евгеньевич, родился в 1926 г. в с. Загорное Свободненского р-на Амурской обл. Призван 29.02.1943 г. Шимановским РВК Амурской обл. Участвовал в Великой Отечественной войне 1941-1945 гг. Награжден орденом Отечественной войны II ст. (1985 г.), медалями юбилейными.

ФИЛИППОВ Николай Алексеевич, родился 12.02.1910 г. в с. Майково Бесединского р-на Курской обл. Призван в ноябре 1941 г. Тамбовским РВК Амурской обл. из с. Новоалександровка. Участвовал в Великой Отечественной войне 1941-1945 гг. в составе 209 минометного полка 17 минометной бригады 13 артиллерийской дивизии прорыва РГК 1 Украинского, Брянского, Воронежского, 2 Украинского фронтов, рядовой, телефонист. Награжден орденом Славы III ст., медалями «За отвагу», юбилейными. Умер 27.12.1983 г. (Константиновский р-н)

ФИЛИППОВ Павел Антонович, родился в 1909 г. в с. Новоникольское Свободненского р-на Амурской обл. Призван 27.07.1943 г. Мазановским РВК Амурской обл. из п. Норск. Участвовал в Великой Отечественной войне 1941-1945 гг. в составе 3 танкового батальона 68-й гв. танковой бригады 1 Украинского фронта, гв. лейтенант, ком. танка. Награжден орденом Красной Звезды, медалью «За победу над Германией».

ФИЛИППОВ Петр Спиридонович, родился в 1910 г. в с. Предгорное Предгорненского р-на Восточно-Казахстанской обл. Казахской ССР. Призван в 1942 г. Сковородинским РВК Амурской обл. Участвовал в войне с Японией 09.08. – 03.09.1945 г. в составе 488 стрелкового полка 363 стрелковой дивизии 35 армии 1 Дальневосточного фронта, рядовой, ездовой 3 минометной роты. Награжден медалью «За боевые заслуги».

ФИЛИППОВ Степан Филиппович, родился в 1914 г. Призван в 1942 г. Белогорским ГВК Амурской обл. Участвовал в войне с Японией 09.08. – 03.09.1945 г. в составе 404 стрелкового полка 363 стрелковой дивизии 35 армии 1 Дальневосточного фронта, мл сержант, наводчик 45 мм. орудия. Награжден медалью «За отвагу».

ФИЛИППОВИЧ Николай Ильич, родился в 1915 г. в г. Шимановск Амурской обл. Призван в 1941 г. Шимановским РВК. Участвовал в войне с Японией 09.08. – 03.09.1945 г. в составе 70 стрелкового полка 3 стрелковой дивизии 2 Краснознаменной армии 2 Дальневосточного фронта, мл. сержант, химинструктор батареи полковой артиллерии. Награжден орденом Отечественной войны II ст. (1985 г.), медалями «За отвагу», «За победу над Японией», юбилейными.

ФИЛОНЕНКО Федор Михайлович, родилсяв 1922 г. в г. Завитинске Амурской обл. Участвовал в Великой Отечественной войне 1941-1945 гг. Награжден орденом Отечественной войны II ст. (1985 г.), медалями юбилейными. (пгт. Прогресс)

ФИЛОНОВ Виктор Васильевич, родился в 1926 г. в с. Ключи Константиновского р-на Амурской обл. Призван 11.11.1943 г. Тамбовским РВК Амурской обл. Участвовал в войне с Японией 09.08. – 03.09.1945 г. Рядовой. Награжден орденом Отечественной войны II ст. (1985 г.), медалями юбилейными. (Константиновский р-н)

ФИЛОНОВ Максим Мартынович, родился в 1912 г. в г. Бийске Алтайского края. Призван 20.06.1943 г. Мазановским РВК Амурской обл. из с. Белоярово. Участвовал в войне с Японией 09.08. – 03.09.1945 г. в составе 623 стрелкового полка 231 стрелковой дивизии 1 Краснознаменной армии 1 Дальневосточного фронта, сержант, нач. телефонной станции роты связи. Награжден медалями «За боевые заслуги», «За победу над Японией».

ФИЛОНОВ Тимофей Васильевич, родился в 1910 г. в с. Ключи Константиновского р-на Амурской обл. Призван 09.05.1941 г. Деражнянским РВК Каменец-Подольской обл. Украинской ССР. Участвовал в Великой Отечественной войне 1941-1945 гг. в составе 1394 армейского зенитного артиллерийского полка 3 гв. танковой армии 1 Украинского фронта, ефрейтор, ком. орудия. Награжден орденом Отечественной войны I ст. (1985 г.), медалями юбилейными. (Константиновский р-н)

ФИЛОНОВ Филимон Васильевич, родился в 1908 г. в с. Ключи Константиновского р-на Амурской обл. Участвовал в Великой Отечественной войне 1941-1945 гг. Рядовой. Награжден орденом Отечественной войны II ст. (1985 г.), медалями юбилейными. (Константиновский р-н)

ФИЛЬКОВ Гаврил Григорьевич (Георгиевич), родился в 1912 г. в с. Михайловка Благовещенского р-на Амурской обл. Призван в 1941 г. Благовещенским РВК. Участвовал в Великой Отечественной войне 1941-1945 гг. в составе 22 стрелковой бригады, рядовой, стрелок. Награжден орденом Отечественной войны II ст. (1985 г.), медалями юбилейными.

ФИЛЮНКИН Петр Терентьевич, родился в 1920 г. в д. Славное Моршанского р-на Тамбовской обл. Призван в 1940 г. Мазановским РВК Амурской обл. Участвовал в Великой Отечественной войне 1941-1945 гг. в составе 12 отдельной автороты подвоза 24 воздушно-десантного стрелкового полка 10 гв. воздушно-десантной дивизии 82 стрелкового корпуса 37 армии, гв. рядовой, шофер. Награжден орденом Отечественной войны II ст. (1985 г.), медалями «За отвагу», «За победу над Германией», юбилейными.

ФИЛЮШИН Даниил Романович, родился 01.01.1919 г. в с. Комиссарово Ханкайского р-на Приморского края. Призван 23.08.1942 г. Зейским РВК Амурской обл. Участвовал в войне с Японией 09.08. – 03.09.1945 г. в составе 535 стрелкового полка 384 стрелковой дивизии 3 пулеметной бригады, ст. сержант, ком. отделения. Награжден медалями «За победу над Японией», юбилейными. (Селемджинский р-н, с. Коболдо)

ФИНАГИН Степан Никифорович, родился 06.01.1917 г. в с. Медведевка Солонешенского р-на Алтайского края. Призван 13.06.1941 г. Калининским РВК. Участвовал в войне с Японией 09.08. – 03.09.1941-1945 г. в составе 95 полевой хлебопекарни, рядовой, хлебопек. Награжден медалями «За победу над Японией», юбилейными. (Селемджинский р-н, п. Лукачек)

ФИНОГЕНОВ Михаил Петрович, родился 28.09.1920 г. на ст. Канга Сретенского р-на Читинской обл. Призван в апреле 1940 г. Нерчинским РВК Читинской обл. Участвовал в Великой Отечественной войне 1941-1945 гг. в составе 1004 стрелкового полка 305 стрелковой дивизии Воронежского, Степного, 1, 4 Украинских фронтов, мл. лейтенант, ком. стрелкового взвода. Был тяжело ранен в 1943 г. Награжден орденом Красной Звезды, медалями юбилейными. (Бурейский р-н)

ФИРОВ Петр Михайлович, родился в 1918 г. Призван 01.01.1943 г. Мазановским РВК Амурской обл. из с. Практичи. Участвовал в Великой Отечественной войне 1941-1945 гг. в составе 947 стрелкового полка 268 стрелковой дивизии 55 армии Ленинградского фронта, рядовой, стрелок. Участник обороны Ленинграда. Был ранен. Награжден медалью «За победу над Германией».

ФИРСОВ Иван Иванович, родился 27.12.1916 г. в д. Остапово Михайловского р-на Курской обл. Призван 26.12.1937 г. Михайловским РВК. Участвовал в Великой Отечественной войне 1941-1945 гг. в составе 60 стрелкового полка, рядовой, пулеметчик. Награжден медалями «За победу над Германией», юбилейными. (Селемджинский р-н, пгт. Токур)

ФИРСОВ Павел Филиппович, родился в 1923 г. в с. Доманово Дятьковского р-на Брянской обл. Призван 07.05.1942 г. Шимановским РВК Амурской обл. Участвовал в войне с Японией 09.08. – 03.09.1945 г. в составе 394 стрелкового полка 361 стрелковой дивизии 15 армии 2 Дальневосточного фронта, ефрейтор, ком. стр. отделения. Награжден орденами Отечественной войны II ст. (1985 г.), Славы III ст., медалями юбилейными.

ФИСАН Иннокентий Васильевич, родился в 1926 г. в с. Ивановка Ивановского р-на Амурской обл. Призван в 1943 г. Ивановским РВК. Участвовал в войне с Японией 09.08. – 03.09.1945 г. в составе 488 стрелкового полка 363 стрелковой дивизии 35 армии 1 Дальневосточного фронта, рядовой, автоматчик 9 стр. роты. Награжден медалью «За боевые заслуги».

ФИСЕНКО Иван Федорович, родился 08.11.1922 г. в с. Спасское Атбасарского р-на Северо-Казахстанской обл. Казахской ССР. Призван Архаринским РВК Амурской обл. из с. Иннокентьевка. Участвовал в войне с Японией 09.08. – 03.09.1945 г. Награжден орденом Отечественной войны II ст. (1985 г.), медалями юбилейными. Умер в 1993 г. (пгт. Прогресс)

ФИСЮК Алексей Григорьевич, родился в 1927 г. Призван 27.10.1944 г. Мазановским РВК Амурской обл. из с. Кольцовка. Участвовал в войне с Японией 09.08. – 03.09.1945 г. в составе Объединенной школы Краснознаменной Амурской флотилии, матрос. Награжден медалью «За победу над Японией».

ФИЦИК Франц Иосифович, родился в 1911 г. Участвовал в войне с Японией 09.08. – 03.09.1945 г. Ст. сержант, ком. автоматного взвода. Награжден медалью «За победу над Японией». Умер в 1984 г. (Мазановский р-н, с. Молчаново)

ФОГЕЛЬ Александр Михайлович, родился в 1917 г. в с. Мазаново Мазановского р-на Амурской обл. Призван 05.09.1938 г. Мазановским РВК. Участвовал в Великой Отечественной войне 1941-1945 гг. в составе 1111 стрелкового полка 330 стрелковой дивизии 49 армии 2 Белорусского фронта, старшина, старшина 4 стр. роты. Был тяжело контужен, ранен комиссован. Награжден орденами Отечественной войны I ст. (1985 г.), Красной Звезды, медалями «За отвагу», «За победу над Германией», юбилейными. (Мазановский р-н, с. Новокиевский Увал)

ФОГЕЛЬ Алексей Михайлович, родился в 1923 г. в с. Мазаново Мазановского р-на Амурской обл. Призван в июне 1941 г. Мазановским РВК. Участвовал в Великой Отечественной войне 1941-1945 гг. в составе 138 армейского минометного полка 60 армии Западного, 1 Украинского фронтов, гв. капитан, 1 пом. нач. штаба. Был дважды ранен. Награжден орденами Отечественной войны I ст. (1945 г.,1985 г.), II ст. (1944 г.), Красной Звезды, медалями «За победу над Германией», юбилейными.

ФОКИН Андрей Сергеевич, родился в 1923 г. в с. Старая Сахча Тиинского р-на Ульяновской обл. Призван 25.05.1942 г. Комсомольским ГВК Хабаровского края. Участвовал в Великой Отечественной войне 1941-1945 гг. в составе 170 стрелковой дивизии 11 армии Северо-Западного фронта, сержант, ком. отделения. Был ранен, комиссован. Награжден орденом Отечественной войны I ст. (1985 г.), медалями «За победу над Германией», юбилейными. (Мазановский р-н, с. Новокиевский Увал)

ФОМИН Александр Григорьевич, родился в 1923 г. в с. Кордово Городищенского р-на Пензенской обл. Участвовал в Великой Отечественной войне 1941-1945 гг. Ст. сержант. Награжден орденом Отечественной войны II ст. (1985 г.), медалями юбилейными. (Константиновский р-н)

ФОМИН Алексей Макарович, родился в 1916 г. в с. Саскаль Свободненского р-на Амурской обл. Призван в 1941 г. Свободненским РВК. Участвовал в войне с Японией 09.08. – 03.09.1945 г. в составе 8 стрелкового полка 3 стрелковой дивизии 2 армии 2 Дальневосточного фронта, старшина, санинструктор. Награжден медалью «За отвагу».

ФОМИН Алексей Петрович, родился в 1909 г. Призван 12.02.1942 г. Шимановским РВК Амурской обл. Участвовал в Великой Отечественной войне 1941-1945 гг. в составе 33 гв. стрелкового полка Сталинградского фронта. 12.08.1942 г. был тяжело ранен, комиссован. Инвалид войны III гр. Награжден медалью «За отвагу».

ФОМИН Василий Макарович, родился в 1912 г. в с. Саскаль Свободненского р-на Амурской обл. Призван 27.07.1942 г. Шимановским РВК Амурской обл. Участвовал в Великой Отечественной войне 1941-1945 гг. Награжден орденом Отечественной войны II ст. (1985 г.), медалями юбилейными.

ФОМИНА Зинаида Михайловна, родилась 20.07.1924 г. в д. Черницово Псковской обл. Участвовала в Великой Отечественной войне 1941-1945 гг. Была ранена. Награждена медалью «За победу над Германией», юбилейными. (Амурская обл., с. Дмитриевка)

ФОМИН Илья Анисимович, родился в 1909 г. в г. Свободном Амурской обл. Призван в 1942 г. Серышевским РВК Амурской обл. Участвовал в войне с Японией 09.08. – 03.09.1945 г. в составе 495 стрелкового полка 386 стрелковой дивизии 25 армии 1 Дальневосточного фронта, рядовой, стрелок 7 стр. роты. Награжден медалью «За отвагу».

ФОМИН Михаил Иванович, родился в 1914 г. Призван в 1941 г. Шимановским (Белогорским) РВК Амурской обл. Участвовал в Великой Отечественной войне 1941-1945 гг. в составе 706 стрелкового полка 204 стрелковой дивизии Сталинградского фронта, рядовой роты противовоздушной обороны; 225 гв. стрелкового полка 78 гв. стрелковой дивизии 64 армии Донского, Воронежского, Степного, 2, 1 Украинских фронтов, гв. мл. сержант, шофер роты ПВО. Награжден медалями «За отвагу», «За боевые заслуги».

ФОМИН Павел Исаакович, родился 18.07.1918 г. в ст. Чулынь Новосибирской обл. Призван в 1939 г. Свободненским ГВК Амурской обл. Участвовал в Великой Отечественной войне 1941-1945 гг. в составе 258 стрелкового полка 9 стрелковой дивизии Центрального фронта, гв. лейтенант, ком. взвода. 25.11.1941 г. был тяжело ранен. Награжден медалями «За оборону Москвы», «За победу над Германией», юбилейными. (Селемджинский р-н, пгт. Токур)

ФОМИН Семен Михайлович, родился в 1920 г. в с. Верное Серышевского р-на Амурской обл. Призван 20.02.1942 г. Шимановским РВК Амурской обл. Участвовал в Великой Отечественной войне 1941-1945 гг. Награжден орденом Отечественной войны II ст. (1985 г.), медалями юбилейными.

ФОМИН Яков Потапович, родился в 1920 г. в с. Загорное Свободненского р-на Амурской обл. Призван в 1941 г. Шимановским РВК Амурской обл. Участвовал в Великой Отечественной войне 1941-1945 гг. Награжден орденом Отечественной войны II ст. (1985 г.), медалями юбилейными.

ФОМИЧЕВ Николай Яковлевич, родился в 1922 г. в с. Хометово Свердловского р-на Орловской обл. Призван 15.10.1941 г. Свердловским РВК. Участвовал в войне с Японией 09.08. – 03.09.1945 г. в составе 70 стрелкового полка 3 стрелковой дивизии 2 Краснознаменной армии 2 Дальневосточного фронта, ефрейтор, разведчик взвода пешей разведки. Награжден орденами Отечественной войны II ст. (1985 г.), Славы III ст, медалями «За боевые заслуги», «За победу над Японией», юбилейными. (Константиновский р-н)

ФОРКИН Алексей Николаевич, родился 30.03.1925 г. в с. Алькино Березниковского р-на Мордовской АССР. Призван в 1942 г. Белогорским РВК из с. Захарьевка. Участвовал в войне с Японией 09.08. – 03.09.1945 г. в составе 250 отдельной разведывательной роты 231 стрелковой дивизии 1 Краснознаменной армии 1 Дальневосточного фронта, рядовой, разведчик. Награжден орденами Отечественной войны II ст. (1985 г.), Славы III ст., медалями «За отвагу», «За боевые заслуги», «За победу над Японией», юбилейными. (г. Белогорск)

ФОРОЩУК Иван Ефимович, родился в 1907 г. в с. Константиновка Мазановского р-на Амурской обл. Призван 16.03.1942 г. Мазановским РВК из п. Лебедино. Участвовал в Великой Отечественной войне 1941-1945 гг. в составе 214 стрелкового полка 38 - 73 гв. стрелковой дивизии Сталинградского, Воронежского фронтов, рядовой, автоматчик. Участник Сталинградской и Курской битв. Был контужен и тяжело ранен, комиссован. Вновь призван 12.08.1945 г. Мазановским РВК. Участвовал в войне с Японией 09.08. – 03.09.1945 г. в составе 3 головного эвакопункта 2 Краснознаменной армии 2 Дальневосточного фронта. Награжден орденом Отечественной войны I ст. (1985 г.), медалями «За отвагу», «За победу над Германией», «За победу над Японией», юбилейными.

ФРАНЦОВ Алексей Анисимович, родился в 1926 г. в д. Борисовка Городищенского р-на Пензенской обл. Призван 22.12.1943 г. Мазановским РВК Амурской обл. из с. Новороссийка. Участвовал в Великой Отечественной войне 1941-1945 гг. Рядовой. Награжден орденом Отечественной войны II ст. (1985 г.), медалями юбилейными.

ФРИЦМАН Исаак Андреевич, родился 15.01.1916 г. в г. Стародуб Брянской обл. Участвовал в Великой Отечественной войне 1941 – 1945 гг. в составе танковой дивизии 16 армии Западного фронта, старшина. Участвовал в войне с Японией 09.08. – 03.09.1945 г. в составе 2 Дальневосточного фронта. Был ранен, контужен. Награжден медалями «За оборону Москвы», «За оборону Сталинграда», «За победу над Германией», «За победу над Японией», юбилейными. Умер 26.09.1980 г. (Мазановский р-н, с. Новокиевский Увал)

ФРОЛОВ Александр Федорович, родился в 1923 г. на ст. Хилок Читинской обл. Призван в 1943 г. Мазановским РВК Амурской обл. Участвовала войне с Японией 09.08. – 03.09.1945 г. в составе 1129 гаубичного артиллерийского полка РГК 2 Краснознаменной армии 2 Дальневосточного фронта, рядовой, телефонист. Награжден медалями «За боевые заслуги», «За победу над Японией», юбилейными.

ФРОЛОВ Виктор Елисеевич, родился 23.06.1920 г. в с. Козьмодемьяновка Тамбовского р-на Амурской обл. Призван 23.10.1940 г. Свободненским РВК Амурской обл. Участвовал в войне с Японией 09.08. – 03.09.1945 г. в составе 39 автомобильного полка, рядовой, шофер. Награжден медалями «За победу над Японией», юбилейными. (Селемджинский р-н, пгт. Токур)

ФРОЛОВ Владимир Филиппович, родился в 1902 г. Призван в 1942 г. Зейским РВК Амурской обл. Участвовал в войне с Японией 09.08. – 03.09.1945 г. в составе 1053 стрелкового полка 300 стрелковой дивизии 1 Краснознаменной армии 1 Дальневосточного фронта, ефрейтор, старший ездовой санитарной роты. Награжден медалями «За боевые заслуги», «За победу над Японией», юбилейными.

ФРОЛОВ Дмитрий Александрович, родился в 1914 г. в с. Н-Озерное Красноармейского р-на Чкаловской обл. Призван в 1942 г. Белогорским РВК Амурской обл. Участвовал в войне с Японией 09.08. – 03.09.1945 г. в составе 404 стрелкового полка 363 стрелковой дивизии 35 армии 1 Дальневосточного фронта, ст. сержант, ком. отделения роты ПТР. Награжден медалью «За боевые заслуги».

ФРОЛОВ Емельян Климович, родился в 1914 г. в с. Бичура Мазановского р-на Амурской обл. Призван 29.07.1941 г. Серышевским РВК Амурской обл. Участвовал в Великой Отечественной войне 1941-1945 гг. в составе 40 отдельного инженерного танкового полка 65 армии Центрального фронта, 67 армии Ленинградского фронта, 3 армии 2 Белорусского фронта, ст. сержант, ком. отделения разведчиков роты управления. Был дважды ранен. Участник Курской битвы. Награжден орденами Отечественной войны II ст. (1985 г.), Красной Звезды, медалями «За отвагу» - тремя, «За победу над Германией», юбилейными.

ФРОЛОВ Кузьма Григорьевич, родился в 1900 г. в Бузулукском р-не Самарской обл. Призван 27.02.1943 г. Мазановским РВК Амурской обл. из с. Каничи. Участвовал в Великой Отечественной войне 1941-1945 гг. в составе 156 тяжелой гаубичной артиллерийской бригады разрушения 10 артиллерийской дивизии прорыва РГК 3 Белорусского фронта, рядовой, орудийный номер 4 батареи. Был ранен, комиссован. Награжден медалью «За боевые заслуги». (Мазановский р-н, с. Дмитриевка)

ФРОЛОВ Николай Дмитриевич, родился в 1925 г. в с. Новокиевка Мазановского р-на Амурской обл. Призван 21.01.1943 г. Комсомольским-на-Амуре ГВК Хабаровского края. Участвовал в Великой Отечественной войне 1941-1945 гг. в составе 8-й роты 328 гв. стрелкового полка 104 гв. стрелковой дивизии 6 гв. стрелкового корпуса 57 армии 3 Украинского фронта, гв. рядовой, стрелок. Был ранен, комиссован. Инвалид войны. Награжден орденом Отечественной войны I ст. (1985 г.), медалями «За отвагу» - двумя, «За победу над Германией», юбилейными. (Мазановский р-н, с. Новокиевский Увал)

ФРОЛОВ Павел Яковлевич, родился 10.07.1923 г. в с. Самойловка Самойловского р-на Саратовской обл. Призван 15.02.1942 г. Мазановским РВК Амурской обл. из п. Норск. Участвовал в войне с Японией 09.08. – 03.09.1945 г. в составе 76 отдельного пулеметного батальона 105 укрепрайона 5 армии 1 Дальневосточного фронта, ефрейтор, стрелок. Награжден орденами Отечественной войны II ст. (1985 г.), медалями «За победу над Японией», юбилейными. Умер 19.07.1999 г. (Мазановский р-н, с. Новокиевский Увал)

ФРОЛОЧКИН Иван Иванович, родился в 1910 (1918) г. в с. Клейменовка Телегинского р-на Пензенской обл. Призван 09.07.1941 г. Тамбовским РВК Амурской обл. Участвовал в Великой Отечественной войне 1941-1945 гг. в составе 1005 пушечного артиллерийского полка 53 пушечной артиллерийской бригады Брянского, 2 Прибалтийского, 3 Белорусского, 1 Прибалтийского фронтов, ефрейтор, ком. отд. тяги. Награжден орденами Отечественной войны II ст. (1985 г.), Красной Звезды, медалями «За отвагу», юбилейными. (Тамбовский р-н, с. Раздольное)

ФУЗЕЕВ Никифор Петрович, родился в 1909 г. в с. Борисоглебка Октябрьского р-на Амурской обл. Призван в 1941 г. Тындинским РВК Амурской обл. Участвовал в войне с Японией 09.08. – 03.09.1945 г. в составе 1053 стрелкового полка 300 стрелковой дивизии 1 Краснознаменной армии 1 Дальневосточного фронта, ефрейтор, автоматчик. Награжден медалями «За отвагу», «За победу над Японией», юбилейными.

ФУНТИКОВ Ефим Минеевич, родился в 1919 г. Призван в 1943 г. Шимановским РВК Амурской обл. Участвовал в войне с Японией 09.08. – 03.09.1945 г. в составе 822 артиллерийского полка 300 стрелковой дивизии 1 Краснознаменной армии 1 Дальневосточного фронта, рядовой, шофер транспортного взвода. Награжден медалью «За отвагу».

ФУРМАНЕНКО Григорий Тимофеевич, родился в 1905 г. в с. Сапроново Мазановского р-на Амурской обл. Призван 14.03.1942 г. Мазановским РВК из с. Новокиевский Увал. Участвовал в Великой Отечественной войне 1941-1945 гг. в составе 1273 армейского зенитного артиллерийского полка 12 гв. танковой дивизии 49 армии Западного фронта, рядовой, наводчик пулемета. Награжден медалью «За отвагу».

ФУРС Григорий Пимонович, родился в 1919 г. Участвовал в Великой Отечественной войне 1941-1945 гг. в составе 332 гв. стрелкового полка 241 стрелковой дивизии, гв. рядовой. (пгт. Прогресс)

ФУРЬЯКОВ Василий Иосифович, родился в 1927 г. в с. Ново-Назаровка Октябрьского р-на Амурской обл. Участвовал в Великой Отечественной войне 1941-1945 гг. Награжден орденом Отечественной войны II ст. (1985 г.), медалями юбилейными. (пгт. Прогресс)

★ X ★

ХАБАРОВ Александр Михайлович, родился в 1910 году в п. Варгаши Курганской обл. Призван 22.07.1941 г. Селемджинским РВК Амурской обл. Участвовал в Великой Отечественной войне 1941-1945 гг. в составе 730 стрелкового полка 204 стрелковой дивизии 64 армии Сталинградского фронта, ст. сержант, ком. взвода. 02.09.1942 года. был тяжело ранен. Награжден орденом Отечественной войны I ст. (1985 г.), медалями «За боевые заслуги», «За победу над Германией», юбилейными. (Селемджинский р-н, с. Огоджа)

ХАБАРОВ Владимир Иванович, родился в 1922 г. в с. Талали Свободненского р-на Амурской обл. Призван 01.08.1941 г. Свободненским РВК. Участвовал в Великой Отечественной войне 1941-1945 гг. в составе 133 гв. стрелкового полка 44 гв. стрелковой дивизии, гв. ст. сержант, пом. ком. взвода. Был трижды ранен, контужен. Награжден орденом Красной Звезды, медалями «За отвагу», «За победу над Германией».

ХАБАРОВ Сергей Тимофеевич, родился в 1918 г. в с. Раздольное Тамбовского р-на Амурской обл. Участвовал в войне с Японией 09.08. – 03.09.1945 г. в составе 105 отдельного пулеметного батальона 109 укрепрайона 5 армии 1 Дальневосточного фронта, рядовой. Награжден орденом Отечественной войны II ст. (1985 г.), медалями «За победу над Японией», юбилейными. (Тамбовский р-н, с. Раздольное)

ХАВАНОВ Валентин Ильич, родился 21.06.1925 г. в с. Кальчугино Владимирской обл. Призван 21.12.1942 г. Завитинским РВК Амурской обл. Участвовал в войне с Японией 09.08. – 03.09.1945 г. в составе 639 стрелкового полка, сержант, снайпер. Награжден медалью «За победу над Японией». (пгт. Прогресс)

ХАЙРУЛЛИНА (ПАНКОВА) Сания Шайхоловна, родилась 25.12.1922 г. в г. Сарапул Кировской обл. Участвовала в Великой Отечественной войне 1941-1945 гг. в составе 165 горно-стрелкового полка 79 стрелковой дивизии. Вольнонаемная, кухонный работник.

ХАЛЕВ Сергей Николаевич, родился в 1921 г. Призван в августе 1941 г. Магдагачинским РВК Амурской обл. Участвовал в войне с Японией 09.08. – 03.09.1945 г. в составе 1140 артиллерийского полка РГК 2 Краснознаменной армии 2 Дальневосточного фронта, сержант, ком. орудия 3 батареи. Награжден медалью «За боевые заслуги».

ХАЛЕЕВ Николай Филиппович, родился в 1921 г. в с. Алексеевка Шимановского р-на Амурской обл. Призван 15.05.1940 г. Шимановским РВК. Участвовал в Великой Отечественной войне 1941-1945 гг. в составе 620 зенитного артиллерийского полка 42 зенитной артиллерийской дивизии, сержант, ком. приборного отделения. Награжден орденом Отечественной войны II ст. (1985 г.), медалями «За отвагу», юбилейными.

ХАЛИМАН Григорий Степанович, родился 10.01.1922 г. в с. Короли Октябрьского р-на Амурской обл. Призван в 1941 г. Октябрьским РВК. Участвовал в Великой Отечественной войне 1941-1945 гг. в составе 971 артиллерийского полка 110 стрелковой дивизии Западного, Брянского, 2 Белорусского фронтов, ефрейтор, радиотелеграфист, радист 6 батареи. Награжден орденами Красной Звезды, Славы III ст., медалями «За победу над Германией», юбилейными. Умер 19.07.1983 г. (Октябрьский р-н)

ХАЛИМОНОВ Федор Павлович, родился в 1912 г. в с. Николо-Александровка Октябрьского р-на Амурской обл. Призван 25.03.1942 г. Красноармейским РВК Приморского края. Участвовал в Великой Отечественной войне 1941-1945 г. в составе 47 мотомеханизированной бригады Калининского фронта, лейтенант, ком. взвода автоматчиков. В 1943 г. был тяжело ранен. Награжден орденами Отечественной войны I ст. (1985 г.), Красной Звезды, медалями юбилейными. (Октябрьский р-н)

ХАЛОША Иван Михайлович, родился 21.01.1919 г. в г. Шимановске Амурской обл. Участвовал в Великой Отечественной войне 1941-1945 гг. Награжден Орденом Отечественной войны II ст. (1985 г.), медалями юбилейными. (пгт. Прогресс)

ХАМИДУЛИН Шайдулла, родился в 1919 г. в с. Алан Ялга Сабинского р-на Татарской АССР. Призван 22.09.1940 г. Мазановским РВК Амурской обл. Участвовал в Великой Отечественной войне 1941-1945 гг. в составе отдельной зенитно-пулеметной роты 117 стрелковой дивизии 91 стрелкового корпуса 69 армии 1 Белорусского фронта, сержант, ком. отделения. Награжден орденами Отечественной войны II ст. (1985 г.), Красной Звезды, Славы III ст., медалями «За победу над Германией», юбилейными.

ХАНАРИН Николай Васильевич, родился в 1922 г. в д. Борновка Ухоловского р-на Рязанской обл. Призван в 1941 г. Биробиджан-

ским РВК Еврейской АО Хабаровского края. Участвовал в Великой Отечественной войне 1941-1945 гг. в составе 10 гв. воздушно-десантного полка 5 гв. воздушно-десантной дивизии; учебного взвода 8 отдельного учебного полка Западного фронта, гв. мл. лейтенант, ком. учебного взвода. Был ранен. Награжден медалями «За боевые заслуги», «За победу над Германией». (Мазановский р-н, с. Красноярово)

ХАРИН Виктор Степанович, родился в 1923 г. в с. Марьина Бирского р-на Еврейской АО Хабаровского края. Участвовал в Великой Отечественной войне 1941-1945 гг. в составе 34 танкового полка Калининского фронта, ст. сержант, радист танка Т-34. Награжден орденом Отечественной войны II ст. (1985 г.), медалью «За отвагу». (Зейский р-н)

ХАРИТОНОВ Василий Николаевич, родился в 1919 г. в с. Кочнева Гора Велигодского р-на Архангельской обл. Призван 10.03.1940 г. Мазановским РВК Амурской обл. Участвовал в войне с Японией 09.08. – 03.09.1945 г. в составе 410 отдельного автотранспортного батальона 2 Краснознаменной армии 2 Дальневосточного фронта, мл. сержант, ком. отделения. Награжден медалями «За боевые заслуги», «За победу над Японией».

ХАРИТОНОВ Дмитрий Данилович, родился в 1920 г. в д. Филоново Юргинского р-на Новосибирской обл. Призван в 1942 г. Сковородинским РВК Амурской обл. Участвовал в войне с Японией 09.08. – 03.09.1945 г. в составе 488 стрелкового полка 363 стрелковой дивизии 1 Дальневосточного фронта, мл. сержант, ком. орудия истребительной противотанковой батареи. Награжден медалью «За боевые заслуги».

ХАРИТОНОВ Иван Александрович, родился в 1919 г. в г. Зея Амурской обл. Призван в 1940 г. Зейским РВК. Участвовал в Великой Отечественной войне 1941-1945 гг. в составе 2 гв. авиаполка дальнего действия, мл. сержант, моторист авиационный. Награжден медалью «За отвагу».

ХАРИТОНОВ Фрол Капитонович, родился в 1918 г. в с. Ружное Карачевского р-на Орловской обл. Призван 15.09.1939 г. Мазановским РВК Амурской обл. Участвовал в войне с Японией 09.08. – 03.09.1945 г. в составе 96 штурмовой авиационной дивизии 18 авиационного корпуса 10 воздушной армии 2 Дальневосточного фронта, ст. лейтенант, пом. нач. строевого отделения по секретному делопроизводству. Награжден медалями «За боевые заслуги», «За победу над Японией».

ХАРИТОНЮК Михаил Станиславович, родился в 1924 г. в с. Сербиновцы Жмеринского р-на Винницкой обл. Украинской ССР. Призван 09.10.1942 г. Мазановским РВК Амурской обл. из п. Майский. Участвовал в Великой Отечественной войне 1941-1945 гг. Награжден орденом Отечественной войны II ст. (1985 г.), медалями юбилейными.

ХАРИЧЕВ Борис Алексеевич, родился в 1916 г. в г. Благовещенске Амурской обл. Призван в июле 1943 г. Чагдинским ГВК Якутской АССР. Принимал участие в Великой Отечественной войне 1941-1945 гг. в составе 1073 отдельного строительного батальона, рядовой. Награжден медалям «За победу над Германией», «За победу над Японией». (пгт. Прогресс)

ХАРКОВЕЦ Павел Архипович, родился в 1912 г. в с. Поповка Мазановского р-на Амурской обл. Участвовал в Великой Отечественной войне 1941-1945 гг. Награжден орденом Отечественной войны II ст. (1985 г.), медалями юбилейными.

ХАРЧЕВНИКОВ Николай Тимофеевич, родился в 1917 г. в с. Кайлы Усть-Ишимского р-на Омской обл. Призван в 1941 г. Благовещенским РВК Амурской обл. Участвовал в войне с Японией 09.08. – 03.09.1945 г. в составе 316 стрелкового полка 187 стрелковой дивизии 1 Дальневосточного фронта, рядовой, стрелок. Награжден орденом Отечественной войны II ст. (1985 г.), медалями «За отвагу», юбилейными.

ХАРЧЕНКО Алексей Васильевич, родился в 1922 г. Призван в 1941 г. Тамбовским РВК Амурской обл. Участвовал в Великой Отечественной войне 1941-1945 г. в составе 144 стрелкового полка 10 отдельной стрелковой бригады 2 Белорусского фронта, рядовой, орудийный номер артиллерийской батареи. Был трижды ранен. Награжден медалью «За боевые заслуги». (Тамбовский р-н, с. Раздольное)

ХАРЧЕНКО Антон Федорович, родился в 1926 г. в с. Фроловка Серышевского р-на Амурской обл. Призван в 1943 г. Серышевским РВК. Участвовал в войне с Японией 09.08. – 03.09.1945 г. в составе 97 стрелкового полка 187 стрелковой дивизии 5 армии 1 Дальневосточного фронта, рядовой, зам. ком. отделения. Награжден орденом Отечественной войны II ст. (1986 г.), медалями «За боевые заслуги», юбилейными.

ХАРЮТИН Федор Антонович, родился в 1923 г. в с. Аврамовка Завитинского р-на Амурской обл. Призван в 1941 г. Бурейским РВК Амурской обл. Участвовал в войне с Японией 09.08. – 03.09.1945 г. в составе 639 стрелкового полка 231 стрелковой дивизии 1 Краснознаменной армии 1 Дальневосточного фронта, мл сержант, ком. расчета 45 мм орудия. Награжден орденом Отечественной войны II ст. (1985 г.), медалями «За боевые заслуги», юбилейными.

ХАСАНОВ Абдул Гареевич, родился в 1913 г. Призван 20.02.1942 г. Благовещенским РВК Амурской обл. Участвовал в Великой Отечественной войне 1941-1945 гг. в составе 1381стрелкового полка 96 стрелковой дивизии Донского, Сталинградского фронтов, рядовой, подносчик снарядов 3 минометной роты. Награжден медалью «За боевые заслуги».

ХАТАПОВ Григорий Ахмакулович, родился в 1915 г. в с. Чирки-Гришино Татарской АССР. Призван в июле 1941 г. Архаринским РВК Амурской обл. Участвовал в войне с Японией 09.08. – 03.09.1945 г. в составе 219 стрелкового полка 396 стрелковой дивизии 2 Краснознаменной армии 2 Дальневосточного фронта, сержант, орудийный номер 3 дивизиона. Награжден медалью «За боевые заслуги».

ХАТКЕВИЧ Клавдия Дмитриевна, родилась 23.04.1928 г. в с. Холм Смоленской обл. С 1941 г. работала санитаркой в военном госпитале № 2229 в г. Гжатск. С госпиталем прошла всю войну, победу встретила в г. Истенбург, Германия. С госпиталем была направлена на Дальний Восток, в ЕАО г. Биробиджан. Демобилизовалась в 1947 г. Награждена медалью «За победу над Германией». (Сковородинский р-н, п. Невер)

ХАУСТОВ Аркадий Владимирович, родился в 1926 г. в с. Юбилейное Мазановского р-на Амурской обл. Участвовал в войне с Японией 09.08. – 03.09.1945 г. Награжден орденом Отечественной войны II ст. (1985 г.), медалями «За победу над Японией», юбилейными.

ХАУСТОВ Павел Яковлевич, родился в 1913 г. в с. Николаевка Тамбовского р-на Амурской обл. Призван 29.07.1941 г. Зейским РВК Амурской обл. Участвовал в Великой Отечественной войне 1941-1945 гг. в составе 599 отдельного саперного батальона 312 стрелковой дивизии; 95 гв. отдельного саперного батальона 85 гв. стрелковой дивизии 2 Прибалтийского фронта, гв. мл. сержант, сапер, ком. отделения. Награжден орденами Отечественной войны II ст. (1985 г.), Красной Звезды, Славы III ст., медалями «За отвагу», юбилейными. (Зейский р-н, п. Юбилейный)

ХВАСТУНОВ Павел Федорович, родился в 1924 г. в с. Тележенка Трубетчинского р-на Рязанской обл. Призван в августе 1942 г. Трубетчинским РВК. Участвовал в Великой Отечественной войне 1941-1945 гг. в составе 900 гороно-стрелкового полка 242 горно-стрелковой дивизии 3 горно-стрелкового корпуса Отдельной Приморской Армии Северо-Кавказского фронта, сержант, наводчик станкового пулемета. Был ранен. Награжден орденами Отечественной войны II ст. (1989 г.), Славы III ст., медалями юбилейными. (Серышевский р-н, с. Воронжа)

ХВОРОВ Михаил Семенович, родился в 1923 г. в с. Б.-Двойня Тамбовского р-на Тамбовской обл. Призван в 1943 г. Белогорским РВК Амурской обл. Участвовал в войне с Японией 09.08. – 03.09.1945 г. в составе 488 стрелкового полка 363 стрелковой дивизии 35 армии 1 Дальневосточного фронта, ефрейтор, автоматчик 7 стр. роты. Награжден орденом Отечественной войны II ст. (1985 г.), медалями «За боевые заслуги», юбилейными.

ХВОСТИКОВ Михаил Андреевич, родился в 1920 г. в с. Ильинка Калачевского р-на Воронежской обл. Призван в 1941 г. Шимановским РВК Амурской обл. Участвовал в Великой Отечественной войне 1941-1945 гг. в составе 1389 стрелкового полка 96 стрелковой дивизии Донского фронта, рядовой, телефонист роты связи. Награжден медаль «За боевые заслуги».

ХЕРНЯК Василий Григорьевич, родился в 1925 г. Призван в 1943 г. Белогорским РВК Амурской обл. Участвовал в войне с Японией 09.08. – 03.09.1945 г. в составе 639 стрелкового полка 231 стрелковой дивизии 1 Краснознаменной армии 1 Дальневосточного фронта, ефрейтор, снайпер 9 стр. роты 3 стр. батальона. Награжден медалью «За боевые заслуги».

ХИВРЕНКО Алексей Семенович, родился 29.03.1921 г. в д. Тарасевка Звенигородского р-на Киевской обл. Украинской ССР. Призван 15.10.1940 г. Микояновским РВК Курской обл. Участвовал в Великой Отечественной войне 1941-1945 гг. в составе 477 стрелкового полка, рядовой, стрелок. Находился в плену, затем на спецпоселении до 09.01.1951 г. Награжден медалями «За победу над Германией», юбилейными. (Селемджинский р-н, пгт. Токур)

ХИЖНЯКОВ Федор Дмитриевич, родился в 1912 г. в с. Куприяновка Михайловского р-на Амурской обл. Участвовал в Великой Отечественной войне 1941-1945 гг. Награжден орденом Отечественной войны II ст. (1985 г.), медалями юбилейными. (пгт. Прогресс)

ХИЖНЯК Николай Петрович, родился в 1920 г. в с. Путятино Мазановского р-на Амурской обл. Призван 03.10.1940 г. Шимановским РВК Амурской обл. Участвовал в войне с Японией 09.08. – 03.09.1945 г. в составе 255 отдельного пулеметно-артиллерийского батальона 109 укрепрайона 5 армии 1 Дальневосточного фронта, ст. сержант, радиотелеграфист. Награжден медалями «За отвагу», «За победу над Японией».

ХИЛЯ Кузьма Адамович, родился в 1914 г. в с. Христиновка Мазановского р-на Амурской обл. Призван 12.01.1942 г. Мазановским РВК из с. Мазаново. Участвовал в Великой Отечественной войне 1941-1945 гг. в составе 410 отдельного батальона связи 32 стрелкового корпуса 5 ударной армии Юго-Западного, 4, 3 Украинских, 1 Белорусского фронтов, рядовой, шофер радиороты. Награжден орденами Отечественной войны I ст. (1985 г.), Красной Звезды, медалями «За взятие Берлина», «За победу над Германией», юбилейными.

ХИРЯ Тимофей Федосеевич, родился в 1926 г. в с. Новоназаровка Белогорского р-на Амурской обл. Призван в октябре 1943 г. Белогорским РВК. Участвовал в войне с Японией 09.08. – 03.09.1945 г. в составе 8 отдельного батальона связи 59 стрелковой дивизии 1 Краснознаменной армии 1 Дальневосточного фронта, рядовой, телефонист. Награжден орденом Отечественной войны II ст. (1985 г.), медалями «За боевые заслуги», юбилейными. (пгт. Прогресс)

ХИТРОВ Алексей Эммануилович, род в 1926 г. Призван в 1944 г. Тамбовским РВК Амурской обл. Участвовал в войне с Японией 09.08. – 03.09.1945 г. Умер в 1981 г. (Константиновский р-н)

ХИТРОВ Гавриил Ферапонтович, родился в 1921 г. в с. Бичура Мазановского р-на Амурской обл. Участвовал в Великой Отечественной войне 1941-1945 гг. Награжден орденом Отечественной войны II ст. (1985 г.), медалями юбилейными.

ХИТРОВ Иван Касьянович, родился в 1926 г. в Великолукском р-не Калининской обл. Призван в 1943 г. Селемджинским РВК Амурской обл. Участвовал в войне с Японией 09.08. – 03.09.1945 г. в составе 395 стрелкового полка 363 стрелковой дивизии 35 армии 1 Дальневосточного фронта, рядовой, телефонист взвода связи 1 стр. батальона. Награжден медалью «За боевые заслуги».

ХИТРОВ Иван Петрович, родился 28.08.1919 г. в с. Передово Молоковского р-на Калининской обл. Призван 26.09.1939 г. Молоковским РВК. Участвовал в Великой Отечественной войне 1941-1945 гг. в составе 3-й батареи 818 артиллерийского полка 223 стрелковой дивизии Западного, Калининского, Северо-Кавказского, Юго-Западного, 2, 3 Украинских фронтов, ст. сержант, ком. отд. разведки. Освобождал Украину, Молдавию, Болгарию, Румынию, Венгрию, Югославию. Был контужен, дважды ранен. Награжден орденом Славы III ст., медалями «За отвагу» (дважды), «За победу над Германией», «За освобождение Белграда», юбилейными. Умер 17.05.1981 г. (Мазановский р-н, с. Мазаново)

ХЛОН Антон Яковлевич, родился 01.02.1924 г. в ст. Слободка Кодымского р-на Одесской обл. Украинской ССР. Призван в апреле 1944 г. Кодымским РВК. Участвовал в Великой Отечественной войне 1941-1945 гг. в составе 171 гв. артиллерийского полка 80 гв. стрелковой дивизии 2, 3 Украинских фронтов, рядовой, телефонист 1 дивизиона. Был тяжело ранен. Награжден орденом Отечественной войны I ст. (1986 г.), медалями «За отвагу», «За боевые заслуги» (дважды), «За победу над Германией», юбилейными. (Селемджинский р-н, пгт. Токур)

ХЛЫБОВ Михаил Григорьевич, родился в 1903 г. Участвовал в войне с Японией 09.08.-03.09.1945 г. Умер 02.05.1967 г. (Константиновский р-н)

ХЛЫНИН Петр Прокофиевич, родился 27.06.1924 г. в с. Козьмодемьяновка Тамбовского р-на Амурской обл. Призван в 1942 г. Тамбовским РВК. Участвовал в войне с Японией 09.08. – 03.09.1945 г., рядовой, стрелок. Награжден медалями «За победу над Германией», «За победу над Японией», юбилейными. (Тамбовский р-н, с. Козьмодемьяновка)

ХЛЫСТОВ Илья Федорович, родился в 1919 г. в с. Гильчин Тамбовского р-на Амурской обл. Призван в 1940 г. Мазановским РВК Амурской обл. из п. Майский. Участвовал в Великой Отечественной войне 1941-1945 гг. в составе 296 гв. гаубичного артиллерийского полка 1 гаубичной бригады РГК Западного фронта, ст. сержант, шофер-слесарь мастерской артиллерийской техники снабжения. Награжден медалями «За боевые заслуги», «За победу над Германией».

ХЛЫСТОВ Петр Федорович, родился в 1924 г. в с. Гильчин Тамбовского р-на Амурской обл. Призван 16.09.1942 г. Мазановским РВК Амурской обл. из п. Майский. Участвовал в войне 09.08. – 03.09.1945 г. в составе 2 зенитного артиллерийском полка противовоздушной обороны Тихоокеанского флота, матрос, комендор. Награжден медалью «За победу над Японией».

ХМАРИН Порфирий Дмитриевич, родился в 1914 г. в Свободненском р-не Амурской обл. Призван в 1942 г. Свободненским РВК. Участвовал в войне с Японией 09.08. – 03.09.1945 г. в составе 18 стрелкового полка 3 стрелковой дивизии 2 Краснознаменной армии 2 Дальневосточного фронта, ст. сержант, ком. отделения. Награжден медалью «За отвагу».

ХМАРСКИЙ Дмитрий Васильевич, родился 13.09.1924 г. в с. Пайкан Бурейского р-на Амурской обл. Участвовал в Великой Отечественной войне 1941-1945 гг. в составе 2 Белорусского фронта, ст. телефонист. Освобождал Литву, Латвию, Польшу. Награжден орденом Отечественной войны II ст. (1985 г.), медалями «За боевые заслуги», «За освобождение Варшавы», «За взятие Берлина», «За победу над Германией», юбилейными. (Бурейский р-н)

ХМЕЛЕВ Павел Иванович, родился в 1917 г. в г. Свердловск. Призван 13.03.1942 г. Тамбовским РВК Амурской обл. из с. Новоалександровка. Участвовал в Великой Отечественной войне 1941-1945 гг. в составе 250 курсантской стрелковой бригады 303 стрелковой дивизии Центрального фронта, ст. сержант, пом. ком. взвода. 15.11.1942 г. под Белгородом был тяжело ранен, комиссован. Инвалид войны II гр. Награжден орденами Отечественной войны I ст. (1985 г.), II ст. (1946 г.), медалями «За победу над Германией», юбилейными. (Тамбовский р-н, с. Новоалександровка)

ХМЕЛЕВСКИЙ Николай Севастьянович, родился 02.05.1919 г. в с. Троща Чудновского р-на Житомирской обл. Украинской ССР. Призван в сентябре 1941 г. Мазановским РВК Амурской обл. Участвовал в Великой Отечественной войне 1941-1945 гг. в составе 435 стрелкового полка 208 стрелковой дивизии 64 армии Сталинградского фронта, лейтенант, ком. взвода. Был тяжело ранен. Награжден орденами Отечественной войны I ст. (1985 г.), Красной Звезды, медалями «За отвагу», «За оборону Сталинграда», «За победу над Германией». Умер в 1991 г.

ХМЫЗ (ДУБИНА) Матрена Павловна, родился 04.11.1919 г. в Сумской обл. Украинской ССР. Участвовала в Великой Отечественной войне 1941-1945 гг. Награждена медалями «За победу над Германией», «За победу над Японией», юбилейными. (пгт. Прогресс)

ХОВАНОВ Валентин Ильич, родился в 1925 г. Призван в 1943 г. Завитинским РВК Амурской обл. Участвовал в войне с Японией 09.08. – 03.09.1945 г. в составе 639 стрелкового полка 231 стрелковой дивизии 1 Краснознаменной армии 1 Дальневосточного фронта, ефрейтор, снайпер 2 стр. роты. Награжден медалью «За боевые заслуги».

ХОДЖИНОВ Александр Васильевич, родился в 1912 г. в с. Ситкуловка Большереченского р-на Омской обл. Призван 01.03.1942 г. Михайловским РВК Амурской обл. Участвовал в Великой Отечественной войне 1941-1945 гг. в составе 1389 стрелкового полка 96 стрелковой дивизии Донского, Сталинградского, Воронежского фронтов, ст. сержант, ком. стр. отделения. Награжден медалью «За отвагу».

ХОДОРИЧ Иосиф Акимович, родился в 1916 г. в с. Азаровка Воронежского р-на Брянской обл. Призван в 1941 г. Воронежским РВК. Участвовал в Великой Отечественной войне 1941-1945гг. в составе 345 стрелкового полка 399 стрелковой дивизии 42 стрелкового корпуса 48 армии Центрального, 1 Белорусского фронтов, рядовой, стрелок. Был ранен, комиссован. Награжден орденом Отечественной войны II ст. (1985 г.), медалями «За победу над Германией», юбилейными. (Мазановский р-н, с. Спицино)

ХОДОСЕЕВИЧ Анатолий Антонович, родился 28.08.1921 г. в с. Албазино Сковородинского р-на Амурской обл. Призван в июле 1942 г. Сковородинским РВК. Участвовал в Великой Отечественной войне 1941-1945 гг. в составе 236 авиационного полка дальней авиации, сержант, ком. отделения. Был ранен. (г. Благовещенск)

ХОДУНОВ Борис Васильевич. Участвовал в войне с Японией 09.08. – 03.09.1945 г. в составе 2 Дальневосточного фронта. Рядовой. (Мазановский р-н, с. Красноярово)

ХОДЬКО Яков Иванович, родился в 1923 г. в с. Климовка Ромненского р-на Амурской обл. Призван 14.03.1942 г. Мазановским РВК Амурской обл. из с. Белоярово. Участвовал в Великой Отечественной войне 1941-1945 гг. Рядовой. Награжден орденом Отечественной войны II ст. (1985 г.), медалями юбилейными.

ХОЖАНЕЦ Митрофан Ильич, родился 04.06.1911 г. в д. Леонтьевка Мазановского р-на Амурской обл. Призван 03.01.1943 г. Серышевским РВК Амурской обл. Участвовал в Великой Отечественной войне 1941-1945гг. в составе 130 отдельного гв. батальона связи 22 гв. стрелкового корпуса 1 Украинского фронта, гв. ефрейтор, линейный надсмотрщик кабельно-шестовой роты. Награжден орденами Отечественной войны II ст. (1985 г.), Славы III ст., медалями «За победу над Германией», юбилейными. Умер 20.11.1986 г. (Мазановский р-н, с. Новокиевский Увал)

ХОЛОД Иван Ильич, родился в 1921 г. в с. Зеньковка Константиновского р-на Амурской обл. Призван в сентябре 1940 г. Тамбовским РВК Амурской обл. Участвовал в войне с Японией 09.08. – 03.09.1945 г. в составе 83 стрелкового полка 34 стрелковой дивизии 15 армии 2 Дальневосточного фронта, мл. сержант, наводчик 45 мм пушки. Награжден орденом Отечественной войны II ст. (1985 г.), медалями «За отвагу», юбилейными.

ХОЛОД Николай Егорович, родился в 1913 г. в с. Косьячи Волковского р-на Харьковской обл. Украинской ССР. Призван 23.08.1941 г. Мазановским РВК Амурской обл. Участвовал в войне с Японией 09.08. – 03.09.1945 г. в составе армейского склада связи № 3027 25 армии 1 Дальневосточного фронта, ст. техник-лейтенант, нач. 2 отдела склада. Награжден медалями «За боевые заслуги», «За победу над Японией».

ХОЛОДОК Григорий Иннокентьевич, родился 15.09.1922 г. в с. Степановка Октябрьского р-на Амурской обл. Участвовал в войне с Японией 09.08. – 03.09.1945 г. Рядовой, связист. Награжден орденом Отечественной войны II ст. (1985 г.), медалями «За победу над Японией», юбилейными. Умер 07.07.1988 г. (Октябрьский р-н, с. Восточное)

ХОЛОСТОВ Иван Яковлевич, родился 13.05.1921 г. Призван 30.10.1941 г. Селемджинским РВК Амурской обл. Участвовал в Великой Отечественной войне 1941-1945 гг. в составе 942 стрелкового полка 55 армии Ленинградского фронта, мл. сержант, ком. отделения. Был тяжело ранен, комиссован. Награжден орденом Отечественной войны II ст. (1985 г.), медалями «За боевые заслуги», «За победу над Германией», юбилейными. (Селемджинский р-н, п. Златоустовск)

ХОЛОША Иван Михайлович, родился в 1920 г. на ст. Завитая Завитинского р-на Амурской обл. Призван в 1940 г. Завитинским РВК. Участвовал в войне с Японией 09.08. – 03.09.1945 г. в составе 165 стрелкового полка 79 стрелковой дивизии 16 армии 1 Дальневосточного фронта, рядовой, подносчик снарядов 3 минометной роты. Награжден медалью «За боевые заслуги».

ХОЛЯВКИН Николай Кузьмич, родился 23.05.1922 г. в д. Нововысокое Зейского р-на Амурской обл. Участвовал в Великой Отечественной войне 1941-1945 гг. Был тяжело ранен, комиссован. Инвалид войны. Награжден орденом Отечественной войны I ст. (1985 г.), медалями «За победу над Германией», юбилейными. Умер 11.10.1999 г. (Мазановский р-н, с. Петровка)

Товарищи колхозники, помогайте бить врага!

(Письмо к односельчанам)

Дорогие товарищи колхозники, колхозницы и все граждане, проживающие в деревне Грязнушка, Благовещенского района! Этой весной мне не пришлось работать вместе с вами на колхозных полях. Я сражался за нашу свободу против диких банд сумасшедшего Гитлера. В бою меня ранили и теперь я нахожусь на излечении в госпитале.

Дорогие товарищи! Я с нетерпением жду, когда заботливые врачи и все медработники госпиталя окончательно поправят мое здоровье и я смогу снова вернуться в строй. Даю Вам слово, товарищи односельчане приложить все силы к тому, чтобы Вы не покраснели за меня. Я буду бить немецких фашистов прямо в сердце, буду уничтожать их на каждом шагу, чтобы скорее избавиться от них наша дорогая родина.

И еще хочу обратиться к Вам, товарищи, с большой просьбой. Помогайте Красной Армии бить врага! Досрочно выполняйте обязательства перед государством, а самое главное — сейте быстрее и лучше в эту военную весну. Этим вы тоже, как Красная Армия, решаете победу над разбойниками-фашистами.

Товарищи колхозники и колхозницы! Крепите трудовую дисциплину, выходите в поле так же дружно, как мы, бойцы Красной Армии, идем в бой. Трактористы и трактористки, работайте на тракторах так, как ваши братья и друзья ведут на фронте свои боевые машины.

Шлю Вам горячий красноармейский привет.

Красноармеец КАБАЕВ,
Иван Степанович.

Письма в редакцию

К вам обращаюсь я, товарищи колхозники!

Дорогие товарищи земляки! Шлю вам фронтовой привет и желаю новых успехов в вашей работе на помощь фронту.

В своем коротеньком письме я хочу рассказать вам о тех зверствах и злодеяниях, которые творят на нашей земле гитлеровские людоеды.

Мне довелось участвовать в наступательных боях на территории родной Белоруссии. Много километров прошли мы вперед на запад, много сел и деревень освободили от врага и всюду мы видели страшные следы кровавого хозяйничанья гитлеровских захватчиков. Мы видели разрушенные и сожженные колхозы, видели трупы женщин, стариков и детей, загубленных фашистскими палачами, видели измученных, изможденных людей, которым пришлось пережить черные дни оккупации. Не найдено еще слов, чтобы описать все зверства гитлеровских душегубов. Они сгоняли десятки, сотни людей в большие сараи и сжигали их живьем, они расстреливали из автоматов маленьких детей, они безудержно грабили население, колхозы и совхозы.

Дорогие товарищи, давайте поклянемся вместе беспощадно отомстить врагу. Мы будем бить его и днем и ночью, а вы с такой же энергией, не зная устали, трудитесь на своих полях, непрерывно увеличивайте помощь фронту.

Чувствуйте себя словно в бою. Старайтесь как можно лучше провести все полевые работы. Чем выше вы вырастите урожай, тем скорее наступит светлый час нашей победы.

Я знаю, что сейчас у вас много работы. В разгаре прополка посевов, сенокос, силосование; нельзя откладывать и подготовку к уборке. И наш наказ вам, дорогие земляки: поработайте так, чтобы отлично справиться с этими неотложными делами, чтобы вырастить и собрать высокий урожай — урожай нашей победы.

С приветом
ваш земляк старший сержант
Р. Ф. ПОГРЕБНОЙ.

Полевая почта 24020-Х.

Благодарность воина

Когда командира Красной Армии Владимира Гвоздаева постигло горе — умер отец, Амурский облисполком и вся общественность города окружили теплой заботой его семью. Из военного госпиталя от Владимира Гвоздаева пришло письмо, в котором он пишет:

„Выношу глубокую благодарность облисполкому и всей общественности города Благовещенска за помощь и чуткое отношение к моей семье. Я нахожусь после ранения в госпитале. По выздоровлении я снова поведу своих бойцов в бой против ненавистных фашистских варваров. Не пожалею жизни своей для защиты нашей прекрасной родины, для защиты великой дружной семьи народов нашей страны.

Старший лейтенант ГВОЗДАЕВ В. П.

Орленок

Орлом на заводе его называют,
Пусть даже с улыбкой, ну что ж,
На горную птицу, что к солнцу взлетает,
Конечно, он мало похож.
Вихрастый, чумазый — работа такая.
И ростом пока не высок,
И только в глазах неустанно сверкает
Пытливый, хороший такой огонек.
И голос еще не-мальчишески ломок,
И руки не слишком сильны.
Орел? Ну какой он орел? Но — орленок,
Достойный наследник страны.

Три нормы! Об этом — уже без улыбки,
Три нормы! Парнишка-герой.
Плывут, как стальные блестящие рыбки,
Детали одна за другой.
Орленок! Растет он в суровые годы,
Горою разут и раздет,
Но слабых душою сгибают невзгоды,
А сильные крепнут в грозе.
Орленок! Он крылья расправит в полете,
Ему — долететь до зари.
Ты видел его за станком на работе?
Не видел? Приди, посмотри.

Е. СМИРНИЦКАЯ.

Сержанту Ланкину

В «Алтайской правде» 14 ноября было опубликовано «Письмо с фронта», адресованное девушкам Благовещенска. Из-под пера чувствуется, что автор письма, сержант Федор Ланкин, в свободную минуту поведал о своей грусти. Завидуя друзьям, получающим письма от родных, товарищей, девушек, он писал:

Но нет любимой у меня,
Не шлет она привет,
А сердце все же не бронзо,
Грустно, что писем нет.
Девушка должны моей!
Чтоб в суровой войне
Я стал к врагу в три раза злей, —
Пишите письма мне.
Я сразу всех девчат прошу,
Вель просьба нетрудна,
Я думаю, раз всем пишу, —
Ответит хоть одна.

Но не одна, а много девушек нашей области отвечали на письмо сержанта Ланкина. Завязалась дружеская переписка. Редакция продолжает получать письма для отправки сержанту Ланкину от девушек Благовещенска, Свободного и других районов. Большинство писем написано в стихах. Мы оставляем в стороне стихотворные подделки этих стихов. Обращает на себя внимание искренность, чистая тревога этой дружеской переписки. Одно из таких писем мы и публикуем:

Наступит номер фронтовой,
Когда в мгновенный час
Вот это общее письмо
Получишь ты от нас.
Связной из штаба прибежит
И крикнет: «Ланкин, друг!»
И ты прочтешь не от одной,
А от трех вдруг.
С Востока Дальнего тебе
Шлем привет и привет,
Спокойно, воин дорогой,
Мы ждем твоих побед.
Вперед, громи врага сильней
И в бой как сокол рвись,
А письма будут от девчат
Всей родины твоей.
Ты не грусти, ты не один,
Вель мы не все с тобой,
Вернись героем, встретим мы
На станции любой.
Тогда любимую себе
Ты выберешь из нас
С Востока Дальнего, с Москвы
Иль с Сибири из Кавказа
Тебя ждут девушки всех
В строю нашей большой,
Будь храбр в бою, громи врага,
Наш воин дорогой!

Нина АНГУЛОВА,
Анна КОРНЕЕВА,
Галя ВИКТОРОВА,
воспитательницы детского сада, № 3 станции Михайло-Чесноковская.

Из редакционной почты

Наш земляк гвардии сержант Лопатин

Наш земляк Иннокентий Лопатин часто писал матери в Благовещенск о своей боевой жизни, а однажды вместе с письмом он прислал номер фронтовой газеты. Здесь целая страница была посвящена его, Иннокентия Лопатина, боевым подвигам. Газету прочитали многие соседи, знакомые старушки Лопатиной. Но законно желание матери, чтобы о подвигах сына знали все его земляки, и она пришла в редакцию с просьбой опубликовать в газете то, что пишет о ее сыне фронтовая печать.

Мы охотно удовлетворяем просьбу матери воина.

* * *

С малых лет охота была его страстью. В детстве он ходил на зверя вместе с отцом, а позже сам забирался в глубокую тайгу и по нескольку дней бродил по следам зверя. Охота стала профессией амурца Иннокентия Лопатина.

Суровые охотничьи будни выработали у Лопатина ценные волевые качества — смелость, отвагу, способность переносить любые трудности, находить выход из всякой обстановки, какая бы сложная она ни была. Выработал Иннокентий Павлович меткий глаз — научился ориентироваться на местности и метко, без промаха стрелять.

С первых дней отечественной войны Иннокентий Лопатин на фронте. Это — бывалый воин, подвигами которого гордится вся часть.

...В окопе их было трое: сержант Лопатин и два бойца. Гвардейцы сидели в ожидании, когда разразится боевая гроза. Ждать пришлось недолго. На маленький клочок земли, где стояли три русских воина, появило 4 вражеских танка и до взвода гитлеровцев.

Храбрецы не дрогнули. Они приняли бой, помня золотое суворовское правило, что «воюют не числом, а уменьем».

— Спокойно, товарищи. Возьмите себя в руки, — предупредил Иннокентий своих боевых друзей, заметив на их лице волнение. — Назад пути у нас нет.

Гитлеровцы шли пьяные, в полный рост.

— «Психической» думают нас взять, — тихо проговорил Лопатин, готовя к бою автомат и гранаты.

Немцы подходили к самому окопу. И только тогда, когда совсем отчетливо, он увидел их остервенелые рожи, подал команду открыть огонь. В лицо зверям ударили раскаленным металлом. Семнадцать солдат и четыре офицера остали трупами, не дойдя до окопа. Оставшиеся фрицы отхлынули назад.

На помощь пехотинцам, получившим по зубам, пошли танки. Они на полном ходу устремились на окоп, где сидел сержант Лопатин.

Когда передний танк приблизился на расстояние броска противотанковой гранаты, Лопатин приподнялся и метнул ее в танк. Попадание удачное — граната разорвала левую гусеницу и танк остановился. Гитлеровцы-танкисты решили спасти свою шкуру бегством и выскочили из танка. Но тщетно. Не успели они двинуться с места, как у их ног разорвалась граната. Еще три фашиста занес на свой счет отважный сержант.

Остальные три вражеских танка открыли по окопу Лопатина яростный огонь из своих орудий. Но и это не взяло. Ни броня, ни сосны не помогли. Сердце русского солдата оказалось сильнее брони и огня.

...Фронтовые будни гвардии сержанта Иннокентия Лопатина полны подвигов, дерзости и смелости.

Однажды храбрец получил задание: проникнуть во вражеский тыл и уничтожить три огневые точки противника. Посылая Лопатина на такое серьезное дело, командование было уверено, что задание будет выполнено. И в своих надеждах оно не ошиблось. — Лопатин пробрался в тыл врага, пробыл там несколько дней, разведал систему обороны противника, взорвал два немецких дота и благополучно возвратился в свое подразделение.

Из любого затруднительного положения сержант быстро находил выход. Как-то вместе с одним бойцом он натолкнулся на группу немецких автоматчиков. Их было тридцать.

—Руки, сдавайся! — закричали фашисты.

На это предложение фрицев Лопатин ответил длинной автоматной очередью. Но тут, как на зло, отказал автомат. Лопатин не растерялся — он сорвал с пояса гранату и метнул ее в группу фашистов. Все гитлеровцы были уничтожены.

На днях смелый разведчик получил задание достать «языка». Возглавив группу разведчиков из подразделения офицера Ложкина, сержант Лопатин пробрался в населенный пункт, занятый немцами. Пройдя к одной избе, разведчики насчитали в ней 15 гитлеровцев. Лопатин приказал гвардейцам окружить дом, а сам крикнул в окно:

— Сдавайтесь в плен. Вы окружены.

Фрицы отказались сложить оружие и открыли из окон огонь. В ответ полетели гранаты и застрочили автоматы. В короткой схватке было убито 12 фашистов. Два немца убежали, а один очутился в руках разведчиков. «Язык», одна станковый пулемет, винтовка и ленты были доставлены в подразделение.

* * *

Вырос и возмужал на войне гвардии сержант Лопатин. Он понял глубокий смысл войны, которую ведет наш народ против немецко-фашистских захватчиков. Он стал суровым воином, потому что не может жить немецким рабом. Его грудь дышала всегда вольным воздухом и Лопатин всегда хочет видеть солнце в нашем ясном безоблачном небе.

— Бывалый воин, — говорят о Лопатине его боевые друзья, с которыми он делит радость и горечь суровых будней войны. — С таким командиром не пропадешь, а сквозь бои и войну с победой пройдешь.

В боевых делах сержанта нет никакого воинского секрета. Весь «секрет» в том, что Лопатин прошел большую школу борьбы с гитлеровцами, научился бить врага наверняка.

...Родная народу Красная Армия несет освобождение тысячам советских граждан, попавшим в немецкую неволю. В рядах наступающих. Идет на запад смелый воин, доблестный солдат с гневным русским сердцем, с благородной душой мстителя — гвардии сержант Иннокентий Павлович Лопатин.

Где-то далеко шумит золотая тайга. И в этом шуме слышится рождение песни славы о богатырских делах амурца Лопатина.

Гвардии красноармеец
С. БУСЛОВИЧ.

(Газета «Сталинская гвардия»).

ХОМЕНКО Владимир Иванович, родился в 1925 г. в п. Бомнак Зейского р-на Амурской обл. Призван в 1943 г. Зейским РВК. Участвовал в войне с Японией 09.08. – 03.09.1945 г. в составе 214 стрелкового полка 12 стрелковой дивизии 2 Краснознаменной армии 2 Дальневосточного фронта, рядовой, заряжающий взвода ПТО. Награжден орденом Отечественной войны II ст. (1985 г.), медалями «За отвагу», юбилейными.

ХОМЕНКО Иван Михайлович, родилсяв 1916 г. в с. Иннокентьевка Завитинского р-на Амурской обл. Участвовал в Великой Отечественной войне 1941-1945 гг. в составе 85 тяжелой гаубичной артиллерийской бригады, мл. сержант. Награжден орденом Отечественной войны II ст. (1985 г.), медалями юбилейными. (пгт. Прогресс)

ХОМЕНКО Максим Остапович, родился в 1911 г. в с. Короливка Корнинского р-на Житомирской обл. Украинской ССР. Призван 24.07.1941 г. Мазановским РВК Амурской обл. из с. Кольцовка. Участвовал в войне с Японией 09.08. – 03.09.1945 г. в составе 153 отдельной кабельно-шестовой роты 2 Краснознаменной армии 2 Дальневосточного фронта, старшина ветеринарной службы, ветфельдшер. Награжден медалями «За боевые заслуги», «За победу над Японией».

ХОМЕНКО Сергей Степанович, родился в 1922 г. в с. Константиновка Мазановского р-на Амурской обл. Участвовал в Великой Отечественной войне 1941-1945 гг. Награжден орденом Отечественной войны II ст. (1985 г.), медалями юбилейными.

ХОМЯКОВ Аркадий Аркадьевич, родился 13.05.1927 г. в г. Свободный Амурской обл. Призван 27.10.1944 г. Мазановским РВК Амурской обл. из с. Новокиевский Увал. Участвовал в войне с Японией 09.08. – 03.09.1945 г. в составе экипажа минного заградителя «Аргунь» Тихоокеанского флота, матрос, сигнальщик 3-го класса. Награжден медалью «За победу над Японией». (Мазановский р-н, с. Новокиевский Увал)

ХОМЯКОВ Иван Александрович, родился в 1925 г. Призван 12.12.1942 г. Мазановским РВК Амурской обл. из с. Новокиевский Увал. Участвовал в войне с Японией 09.08. – 03.09.1945 г. Сержант. Награжден медалями «За победу над Японией», юбилейными.

ХОМЯКОВ Михаил Денисович, родился в 1925 г. в с. Тутыкан Архаринского р-на Амурской обл. Призван в 1943 г. Зейским РВК Амурской обл. Участвовал в войне с Японией 09.08. – 03.09.1945 г. в составе 70 стрелкового полка 3 стрелковой дивизии 2 Краснознаменной армии 2 Дальневосточного фронта, ефрейтор, наводчик орудия истребительной противотанковой батареи. Награжден орденом Отечественной войны II ст. (1985 г.), медалями «За отвагу», юбилейными.

ХОРОШАК Владимир Каспирович, родился в 1931 г. в с. Родотычи Грудовского р-на Львовской обл. Украинской ССР. Участвовал в Великой Отечественной войне 1941-1945 гг. в составе 507 стрелкового полка 148 стрелковой дивизии, воспитанник полка. Награжден медалями «За отвагу», «За победу над Германией». (г. Благовещенск)

ХОРЕВСКИЙ Василий Андреевич, родился в 1916 г. в с. Быково Шипоновского р-на Алтайского края. Призван в 1943 г. Белогорским РВК Амурской обл. Участвовал в войне с Японией 09.08. – 03.09.1945 г. в составе 501 артиллерийского полка 363 стрелковой дивизии 35 армии 1 Дальневосточного фронта, ст. сержант, ком. топовычислительного отделения штабной батареи. Награжден медалью «За боевые заслуги».

ХОРЕШКО Василий Иванович, родился в 1927 г. в с. Золотоножка Константиновского р-на Амурской обл. Призван Тамбовским РВК Амурской обл. из с. Новоалександровка. Участвовал в войне с Японией 09.08. – 03.09.1945 г. Награжден медалями «За победу над Японией», юбилейными. (Тамбовский р-н, с. Новоалександровка)

ХОРУЖА Александр Григорьевич, родился 10.05.1921 г. в с. Ключи Константиновского р-на Амурской обл. Призван 23.09.1940 г. Тамбовским РВК Амурской обл. Участвовал в Великой Отечественной войне в составе Ленинградского фронта, 29 гв. кавалерийского полка 10 гв. кавалерийской дивизии 4 гв. кавалерийского корпуса Южного фронта, сержант, наводчик ПТР; 3 танкового батальона 181 танковой бригады 2 и 3 Украинского фронтов, сержант, механик-водитель танка. Награжден орденами Отечественной войны II ст. (1985 г.), Красной Звезды - двумя, медалями «За боевые заслуги», «За победу над Германией», юбилейными. Умер 30.03.1987 г. (Константиновский р-н)

ХОТЫНЕЦ Степан Степанович, родился в с. Шевелевка Шкотовского р-на Приморского края. Призван в 1943 г. Магдагачинским РВК Амурской обл. Участвовал в войне с Японией 09.08. – 03.09.1945 г. в составе 97 стрелкового полка 187 стрелковой дивизии 17 стрелкового корпуса 25 армии 1 Дальневосточного фронта, мл. сержант, ком. отд. 6 стр. роты. Награжден орденом Отечественной войны II ст. (1985 г.), медалями «За отвагу», юбилейными.

ХОХЛОВ Геннадий Дмитриевич, родился в 1924 г. в ст. Майлибаш Актюбинской обл. Казахской ССР. Участвовал в Великой Отечественной войне 1941-1945 гг. в составе 186 танкового батальона 10 танкового корпуса 1 танковой армии Воронежского, 1 Украинского фронтов. В октябре 1943 года под Киевом был тяжело ранен. В феврале 1944 г. комиссован по ранению, инвалид войны (отнята нога). Работал зам. прокурора транспортной прокуратуры.

ХОХРИКОВ Сергей Корнилович, родился в 1906 г. Призван Мазановским РВК 19.02.1942 г. из с. Сапроново. Участвовал в Великой Отечественной войне 1941-1945 гг. Рядовой. Награжден орденом Отечественной войны II ст. (1985 г.), медалями юбилейными.

ХОХРЯКОВ Дмитрий Пантелеевич, родился в 1918 г. в д. Лесагурт Дебесского р-на Удмуртской АССР. Призван 11.07.1941 г. Мазановским РВК Амурской обл. из с. Новокиевский Увал. Участвовал в Великой Отечественной войне 1941-1945 гг. Мл. сержант. Был тяжело ранен. Награжден орденом Отечественной войны I ст. (1985 г.), медалями юбилейными.

ХОЦ Владимир Васильевич, родился в 1923 г. в с. Ново-Покровка Ивановского р-на Амурской обл. Призван Бурейским РВК Амурской обл. Участвовал в войне с Японией 09.08. – 03.09.1945 г. в составе 97 стрелкового полка 187 стрелковой дивизии 5 армии 1 Дальневосточного фронта, рядовой, сапер. Был ранен. Награжден медалью «За отвагу».

ХРАБРЫХ Александр Васильевич, родился в 1922 г. в с. Мрамор Полевского р-на Свердловской обл. Призван в 1941 г. Мазановским РВК Амурской обл. Участвовал в Великой Отечественной войне 1941-1945 гг. в составе 825 стрелкового полка 302 стрелковой дивизии 44 армии Северо-Кавказского фронта; 51 армии Сталинградского, Южного фронтов, рядовой, ст. телефонист роты связи. Участник Сталинградской битвы. Был ранен, комиссован. Награжден медалями «За боевые заслуги», «За победу над Германией». (Мазановский р-н, с. Кольцовка)

ХРАМОВ Александр Афанасьевич, родился 27.08.1915 г. в г. Благовещенск Амурской обл. Призван 15.05.1939 г. Рыбинским РВК Ярославской обл. Участвовал в войне с Японией 09.08. – 03.09.1945 гг. в составе 1-й батареи 555 истребительного противотанкового артиллерийского полка 61 отдельной истребительной противотанко-

вой артиллерийской бригады 5 армии 1 Дальневосточного фронта, ефрейтор, шофер. Награжден медалями «За боевые заслуги», «За победу над Японией», юбилейными. (Селемджинский р-н, пгт. Токур)

ХРАМЦОВ Георгий Владимирович, родился в 1914 г. Призван 14.06.1941 г. Мазановским РВК Амурской обл. из с. Усть-Норск. Участвовал в войне с Японией 09.08. – 03.09.1945 г. в составе 388 пушечного артиллерийского полка РГК 2 Краснознаменной армии 2 Дальневосточного фронта, ефрейтор, ст. телефонист 2 дивизиона. Награжден медалями «За боевые заслуги», «За победу над Японией».

ХРАПАТЫЙ Степан Семенович, родился в 1919 г. Призван 12.08.1945 г. Мазановским РВК Амурской обл. из п. Майский. Участвовал в Великой Отечественной войне 1941-1945 гг. Рядовой. Награжден орденом Отечественной войны II ст. (1985 г.), медалями юбилейными.

ХРЕНОВ Александр Иванович, родился в 1926 г. в с. Коломенское Каширского р-на Воронежской обл. Призван в ноябре 1943 г. Шимановским РВК Амурской обл. Участвовал войне с Японией 09.08. – 03.09.1945 г. в составе 183 стрелкового полка 35 стрелковой дивизии 5 стрелкового корпуса 2 Дальневосточного фронта, рядовой, пом. наводчика ручного пулемета. Награжден медалью «За отвагу».

ХРЕНОВ Юрий Иванович, родился в 1922 г. в с. Коломенское Каширского р-на Воронежской обл. Призван в 1941 г. Свободненским РВК Амурской обл. Участвовал в Великой Отечественной войне 1941-1945 гг. в составе 60 артиллерийского полка 92 стрелковой дивизии, рядовой, радист 2 батареи. Награжден медалями «За отвагу», «За боевые заслуги».

ХРИСТЮК Василий Федорович, родился в январе 1925 г. в с. Зорино Октябрьского р-на Амурской обл. Призван в 1942 г. Тындинским РВК Амурской обл. Участвовал в войне с Японией 09.08. – 03.09.1945 г. в составе 50 стрелкового полка 39 стрелковой дивизии 1 Краснознаменной армии 1 Дальневосточного фронта, рядовой, подносчик патронов 3 стр. роты. Награжден орденом Отечественной войны II ст. (1985 г.), медалями «За боевые заслуги», юбилейными.

ХРОМЕНКО Иван Иванович, родился в 1916 г. в д. Орловка Каменского р-на Томской обл. Призван 30.12.1943 г. Мазановским РВК Амурской обл. Участвовал в Великой Отечественной войне 1941-1945 гг. в составе 2 мотострелкового батальона 71 механизированной бригады 1 Украинского фронта, мл. лейтенант, ком. взвода. Был ранен. Награжден орденом Красной Звезды.

ХРОМЧЕНКО Дмитрий Васильевич, родился в 1913 г. в с. Могилевка Архаринского р-на Амурской обл. Призван в феврале 1942 г. Архаринским РВК. Участвовал в войне с Японией 09.08. – 03.09.1945 г. в составе 134 стрелкового полка 34 стрелковой дивизии 15 армии 2 Дальневосточного фронта, сержант, ком. расчета 120 мм миномета. Награжден медалью «За боевые заслуги».

ХРОМЫХ Василий Михайлович, родился в 1920 г. в с. Белоярово Мазановского р-на Амурской обл. Призван в октябре 1940 г. Мазановским РВК. Участвовал в войне с Японией 09.08. – 03.09.1945 г. в составе 2859 полевой почтовой станции 255 стрелковой дивизии 15 армии 2 Дальневосточного фронта, ст. лейтенант. Награжден орденом Отечественной войны II ст. (1985 г.), медалями «За победу над Японией», юбилейными. Умер 11.11.1990 г. (Мазановский р-н, с. Белоярово, переехал в Хабаровский край)

ХРОМЫХ Михаил Петрович, родился в 1895 г. Призван 28.05.1943 г. Мазановским РВК Амурской обл. из с. Белоярово. Участвовал в войне с Японией 09.08. – 03.09.1945 г. в составе 2 Дальневосточного фронта. Рядовой. Награжден медалями «За победу над Японией», юбилейными. Умер 05.05.1981 г. (Мазановский р-н, с. Белоярово, переехал в Хабаровский край)

ХРУЛЕНКО Иван Данилович, родился в 1915 г. в с. Антоновка Завитинского р-на Амурской обл. Призван 24.07.1941 г. Мазановским РВК Амурской обл. из с. Сапроново. Участвовал в Великой Отечественной войне 1941-1945 гг. в составе 2 отдельного тяжелого понтонного полка 3 Украинского фронта, рядовой, плотник-понтонер, водолаз технической роты. Награжден орденом Отечественной войны II ст. (1985 г.), медалями «За отвагу», «За боевые заслуги», «За победу над Германией», юбилейными.

ХРУСТАЛЕВ Михаил Никифорович, родился в 1920 г. Участвовал в войне с Японией 09.08. – 03.09.1945 г. Мл. сержант. (Константиновский р-н)

ХРУЩЕВ Георгий Ефимович, родился в 1913 г. в с. Бычки Бондарского р-на Тамбовской обл. Призван в 1941 г. Михайловским РВК Амурской обл. Участвовал в войне с Японией 09.08. – 03.09.1945 г. в составе 8 стрелкового полка 3 стрелковой дивизии 2 Дальневосточного фронта, сержант, санинструктор. Награжден медалями «За отвагу», «За победу над Японией».

ХРЯЧКОВ Тимофей Ильич, родился 14.08.1914 г. в с. Платово Репьевского р-на Воронежской обл. Участвовал в Великой Отечественной войне 1941-1945 гг. в составе 3 отдельного истребительного батальона 1331 истребительного противотанкового артиллерийского полка 3 отдельной истребительной противотанковой артиллерийской бригады РГК 33 армии Западного фронта, сержант, ком. отделения разведки 2 батареи. Был тяжело ранен. Инвалид войны. Награжден орденами Отечественной войны I ст. (1985 г.), Красной Звезды, медалями «За отвагу», «За победу над Германией», юбилейными. Умер 27.04.1989 г. (Мазановский р-н, с. Практичи)

ХУДОЛЕЙ Карп Григорьевич, родился 17.10.1926 г. в с. Петропавловка Ивановского р-на Амурской обл. Участвовал в войне с Японией 09.08. – 03.09.1945 г. в составе 99 стрелкового полка 1 Дальневосточного фронта, рядовой, стрелок. Награжден орденом Отечественной войны II ст. (19185 г.), медалями «За победу над Японией», юбилейными. (Бурейский р-н)

ХУДОЛЕЙ Сергей Григорьевич, родился 20.11.1920 г. в с. Петропавловка Ивановского р-на Амурской обл. Участвовал в войне с Японией 09.08. – 03.09.1945 г. в составе Тихоокеанского флота, матрос, радист тральщика №12. Награжден орденом Отечественной войны II ст. (1985 г.), медалями «За победу над Японией», юбилейными. (Бурейский р-н)

ХУДОНОГОВ Георгий Иванович, родился 13.02.1926 г. в д. Саламатка Ирбейского р-на Красноярского края. Призван в 1943 г. Ирбейским РВК. Участвовал в войне с Японией 09.08. – 03.09.1945 г. в составе 474 стрелкового полка 361 стрелковой дивизии 15 армии 1 Дальневосточного фронта, рядовой, стрелок. Награжден орденом Отечественной войны II ст. (1987 г.), медалями «За отвагу», «За победу над Японией», юбилейными. (Селемджинский р-н, пгт. Февральск)

ХУДОРБА Григорий Васильевич, родился в 1915 г. в с. Остроушко Новгород-Северского р-на Черниговской обл. Украинской ССР. Призван 25.06.1941 г. Октябрьским РВК Амурской обл. Участвовал в Великой Отечественной войне 1941-1945 гг. в составе 47 механизированной бригады 39 армии Калининского; 28 гв. отдельной танковой бригады 39 армии 3 Украинского, 3 Белорусского фронтов, гв. старшина медицинской службы, санинструктор. Награжден орденами Отечественной войны II ст. (1945 г., 1985 г.), Красной Звезды, Славы III ст., медалями «За отвагу», «За взятие Кенигсберга», «За победу над Германией», юбилейными. (Октябрьский р-н, с. Восточное)

ХУДЯКОВ Василий Степанович, родился в 1912 г. Призван в 1941 г. Шимановским РВК Амурской обл. Участвовал в войне с Японией 09.08. – 03.09.1945 г. в составе 1053 стрелкового полка 300 стрелковой дивизии 1 Краснознаменной армии 1 Дальневосточного фронта, сержант, подносчик мин 2 минометной роты. Награжден медалями «За отвагу», «За победу над Японией», юбилейными.

ХУДЯКОВ Владимир Егорович, родился в 1925 г. в с. Новоалександровка Тамбовского р-на Амурской обл. Участвовал в Великой Отечественной войне 1941-1945 гг. Награжден орденом Отечественной войны II ст. (1985 г.), медалями юбилейными.

ХУСАИНОВ Александр Васильевич, родился в 1914 г. Призван в 1942 г. Свободненским РВК Амурской обл. Участвовал в войне с Японией 09.08. – 03.09.1945 г. в составе 630стрелкового полка 388 стрелковой дивизии 15 армии 2 Дальневосточного фронта, мл. сержант, зам. ком. минометной роты. Награжден медалью «За боевые заслуги».

ХУСТОЧКА Василий Антипович, родился в 1917 г. в с. К.-Хутор Климовского р-на Брянской обл. Призван 10.08.1941 г. Мазановским РВК Амурской обл. из п. Майский. Участвовал в Великой Отечественной войне 1941-1945 гг. в составе 26 гв. механизированной бригады Калининского, Центрального, 1 Украинского фронтов, гв. старшина, нач. полевого агентства. Участник Курской битвы. Награжден орденами Отечественной войны II ст. (1985 г.), Красной Звезды, медалями «За отвагу», «За боевые заслуги», юбилейными.

ХУТОРНОЙ Петр Васильевич, родился 18.08.1926 г. в п. Петухи Черепановского р-на Новосибирской обл. Призван 15.11.1943 г. Селемджинским РВК Амурской обл. Участвовал в войне с Японией 09.08. – 03.09.1945 года в составе 404 стрелкового полка 363 стрелковой дивизии, ст. сержант, пулеметчик. Награжден орденом Отечественной войны II ст. (1985 г.), медалями «За победу над Японией», юбилейными. (Селемджинский р-н, пгт. Экимчан)

ХУТОРСКОЙ Борис Семенович, родился в 1913 г. в г. Киев Киевской обл. Украинской ССР. Призван 31.12.1942 г. Мазановским РВК Амурской обл. из с. Путятино. Участвовал в Великой Отечественной войне 1941-1945 гг. в составе 1-го дивизиона 94 тяжелой гаубичной артиллерийской бригады 1 Прибалтийского фронта, рядовой, шофер 1 дивизиона. Награжден орденом Отечественной войны II ст. (1985 г.), медалями «За боевые заслуги», «За победу над Германией», юбилейными.

★ Ц ★

ЦАПЛИН Михаил Андреевич, родился 14.01.1909 г. в с. Иннокентьевка Завитинского р-на Амурской обл. Участвовал в войне с Германией 1941-1945 гг. в составе 219 минометного полка 18 минометной бригады 15 артиллерийской дивизии Северо-Западного, Брянского, 1 и 2 Прибалтийских, Ленинградского фронтов, рядовой, шофер артиллерийского парка. Награжден орденами Отечественной войны II ст.(1985 г.), Красной Звезды, медалями «За отвагу» (дважды), «За взятие Кенигсберга», «За победу над Германией», юбилейными. (г. Райчихинск)

ЦАПЛИН Селиверст Данилович, родился в 1903 г. в с. Иннокентьевка Завитинского р-на Амурской обл. Призван Завитинским РВК. Участвовал в Великой Отечественной войне 1941-1945 гг. в составе 1189 стрелкового полка 358 стрелковой дивизии, рядовой, наводчик 120-мм миномета. Награжден орденом Красной Звезды, медалью «За отвагу». Умер в 1973 г. (Завитинский р-н, с. Куприяновка)

ЦАРЕВСКИЙ Егор Афанасьевич, родился в 1909 г. в с. Успеновка Белогорского р-на Амурской обл. Призван в июле 1941 г. Белогорским РВК. Участвовал в войне с Японией 09.08. – 03.09.1945 г. в составе 1120 пушечного артиллерийского полка РГК 15 армии 2 Дальневосточного фронта, рядовой, тракторный механик 4 батареи. Награжден медалью «За боевые заслуги».

ЦАРЕВСКИЙ Николай Анисимович, родился в 1920 в п. Суражевка Свободненского р-на Амурской обл. Призван Свободненским ГВК. Участвовал в Великой Отечественной войне 1941-1945 гг. Награжден орденами Отечественной войны I ст. (1985 г.), II ст. (1944 г.), Красной Звезды, медалями «За победу над Германией», юбилейными. (Архаинский р-н, п. Архара)

ЦАРИК Куприян Петрович, родился в 1923 г. в с. Каменка Мазановского р-на Амурской обл. Участвовал в Великой Отечественной войне 1941-1945 гг. Награжден орденом Отечественной войны II ст. (1985 г.), медалями юбилейными.

ЦАРИК Павел Петрович, родился в 1919 г. в с. Каменка Мазановского р-на Амурской обл. Призван в 1939 г. Спасским РВК Приморского края. Участвовал в Великой Отечественной войне 1941-1945 гг. в составе 820 отдельной роты связи 26 стрелковой дивизии 11 армии Северо-Западного фронта; 22 армии 2 Прибалтийского фронта, старшина, ст. радиотелеграфист рации РСБ. Награжден орденами Отечественной войны II ст. (1985 г.), Красной Звезды, медалями «За боевые заслуги», «За победу над Германией», юбилейными.

ЦАРИК Федор Петрович, родился в 1917 г. в с. Мазаново Мазановского р-на Амурской обл. Участвовал в Великой Отечественной войне 1941-1945 гг. Награжден орденом Отечественной войны II ст. (1985 г.), медалями юбилейными.

ЦАРЬКОВ Иван Степанович, родился 14.01.1920 г. в с. Лебедино Мазановского р-на Амурской обл. Призван в 1940 г. Мазановским РВК. Участвовал в войне с Японией 09.08. – 03.09.1945 г. в составе 3 отдельного мотопонтонного полка 15 армии 1 Дальневосточного фронта, мл. сержант, ком. зенитно-пулеметного расчета. Награжден орденом Отечественной войны II ст. (1985 г.), медалями «За отвагу», «За победу над Японией», юбилейными. Проживал в с. Таскино Мазановского р-на. Умер 05.05.1990 г.

ЦАЦУРА Николай Федосеевич, родился 28.03.1921 (1920) г. в г. Свободный Амурской обл. Участвовал в Великой Отечественной войне 1941-1945 гг. в составе 158 гв. артиллерийского полка 78 гв. стрелковой дивизии 64 армии Сталинградского, 1 Украинского фронтов, гв. ст. сержант, командир расчета 4 батареи. Награжден орденом Отечественной войны II ст. (1985 г.), медалями юбилейными.

ЦВЕТКОВ Александр Васильевич, родился в 1917 г. в с. Мазаново Мазановского р-на Амурской обл. Участвовал в войне с Японией 09.08. – 03.09.1945 г. в составе экипажа подводной лодки «Щ»-120 3 бригады подводных лодок Тихоокеанского флота, старшина 2 статьи, рулевой. Награжден орденом Отечественной войны II ст. (1985 г.), медалями «За победу над Японией», юбилейными. Проживал в п. Пионерский Мазановского р-на. Умер в 1986 г.

ЦВЕТКОВ Дмитрий Васильевич, родился в 1924 г. Призван в 1942 г. Шимановским РВК Амурской обл. Участвовал в Великой Отече-

ственной войне 1941-1945 гг. в составе 29 гв. пушечной артиллерийской бригады РГК 2 Прибалтийского фронта, гв. рядовой, телефонист 8 батареи. Награжден орденом Красной Звезды».

ЦЕВЕЛЕВ Амос Абокимович, родился 20.01.1910 г. в с. Заливка Белогорского р-на Амурской обл. Призван 10.07.1941 г. Мазановским РВК Амурской обл. из с. Сапроново. Участвовал в войне с Японией 09.08. – 03.09.1945 г. в составе 10 пулеметного батальона 101 укрепрайона 2 Краснознаменной армии 2 Дальневосточного фронта, рядовой, ком. отделения. Умер 15.05.1969 г. (Мазановский р-н, с. Новокиевский Увал)

ЦЕВУН Иван Иванович, родился в 1922 г. в с. Аркадьевка Архаринского р-на Амурской обл. Участвовал в Великой Отечественной войне 1941-1945 гг. в составе 98 артиллерийского полка 412 стрелковой дивизии, сержант, артразведчик. Дважды ранен, комиссован. Награжден орденом Славы III ст., медалями «За отвагу», «За победу над Германией», юбилейными.

ЦЕБЕРКИН Александр Александрович, родился в 1914 г. в с. Вознесеновка Михайловского р-на Амурской обл. Участвовал в войне с Японией 09.08. – 03.09.1945 г. Награжден орденом Отечественной войны II ст. (19185 г.), медалями «За боевые заслуги», «За победу над Японией», юбилейными. (Бурейский р-н)

ЦЕБРИК Сергей Яковлевич, родился в 1920 г. в с. Сосны Липинского р-на Винницкой обл. Украинской ССР. Репрессирован в 1930 г. в составе семьи. Призван Селемджинским РВК. Участвовал в Великой Отечественной войне 1941-1945 гг. в составе 63 гв. стрелкового полка 23 стрелковой дивизии 1 армии 3 Прибалтийского фронта, рядовой, автоматчик. Был тяжело ранен. Награжден орденом Отечественной войны II ст. (1985 г.), медалями «За отвагу», «За победу над Германией», юбилейными. (Селемджинский р-н, с. Коболдо)

ЦЕЛОВАЛЬНИКОВ Дмитрий Афанасьевич, родился в 1923 г. в с. Ступино Березовского р-на Воронежской обл. Призван 09.03.1942 г. Шимановским РВК Амурской обл. Участвовал в Великой Отечественной войне 1941-1945 гг. в составе 268 стрелковой дивизии, рядовой, стрелок. Был тяжело ранен, комиссован. Инвалид войны II гр. Продолжал службу с 23.07.1944 г. в составе в/ч - п/п 65436 Северо-Кавказского военного округа.

ЦЕЛОВАЛЬНИКОВ Михаил Афанасьевич, родился в 1922 г. в с. Ступино Березовского р-на Воронежской обл. Призван в 1941 г. Шимановским РВК Амурской обл. Участвовал в Великой Отечественной войне 1941-1945 гг. Награжден орденом Отечественной войны II ст. (1985 г.), медалями юбилейными.

ЦЕНЬ Григорий Николаевич, родился 07.03.1920 г. в с. Антоновка Завитинского р-на Амурской обл. Участвовал в Великой Отечественной войне 1941-1945 гг. Награжден орденом Отечественной войны II ст. (1985 г.), медалями юбилейными. Умер 03.06.1997 г. (пгт. Прогресс)

ЦЕРЯТЬЕВ Георгий Яковлевич, родился в 1919 г. в с. Аносово Шимановского р-на Амурской обл. Призван в 1941 г. Свободненским РВК Амурской обл. Участвовал в Великой Отечественной войне 1941-1945 гг. в составе 16 запасного железнодорожного полка, рядовой, стрелок.

ЦЕРЯТЬЕВ Григорий Яковлевич, родился в 1913 г. в с. Аносово Шимановского р-на Амурской обл. Призван в 1941 г. Свободненским РВК Амурской обл. Участвовал в Великой Отечественной войне 1941-1945 гг. в составе 587 батальона аэродромного обслуживания, рядовой, тракторист.

ЦИВИЛЕВ Амос Абокимович, родился 20.01.1910 г. в с. Заливка Белогорского р-на Амурской обл. Призван 10.07.1941 г. Мазановским РВК Амурской обл. из с. Сапроново. Участвовал в войне с Японией 09.08. – 03.09.1945 г. в составе 6 отдельного пулеметного батальона 101 укрепрайона «Благовещенский» 2 Краснознаменной армии 2 Дальневосточного фронта, рядовой, стрелок. Умер 15.05.1969 г. (Мазановский р-н, с. Новокиевский Увал с.)

ЦИВИЛЕВ Петр Амосович, родился в 1927 г. в с. Бичура Мазановского р-на Амурской обл. Призван 27.10.1944 г. Мазановским РВК из с. Бичура. Участвовал в войне с Японией 09.08. – 03.09.1945 г. в составе 45 истребительного авиационного полка Краснознаменной Амурской флотилии 2 Дальневосточного фронта, сержант, моторист авиационный. Награжден орденом Отечественной войны II ст. (1985 г.), медалями «За победу над Японией», юбилейными.

ЦИМБАЛЕНКО Владимир Власович, родился 15.06.1918 г. в ст. Укурей Чернышевского р-на Читинской обл. Призван 15.02.1942 г. Селемджинским РВК Амурской обл. Участвовал в Великой Отечественной войне 1941-1945 гг. в составе 176 отдельной роты связи, ст. сержант, пом. ком. взвода. Награжден орденом Отечественной войны II ст. (1985 г.), медалями «За оборону Сталинграда», «За победу над Германией», юбилейными. (Селемджинский р-н, с. Огоджа)

ЦИМБИШИН Иван Антонович, родился в 1922 г. в с. Медведевка Мазановского р-на Амурской обл. Участвовал в Великой Отечественной войне 1941-1945 гг. Награжден орденом Отечественной войны II ст. (1985 г.), медалями юбилейными.

ЦИНКОВСКИЙ Иван Григорьевич, родился в 1912 г. Призван в 1941 г. Серышевским РВК Амурской обл. Участвовал в войне с Японией 09.08. – 03.09.1945 г. в составе 20 отдельного полка связи 2 Краснознаменной армии 2 Дальневосточного фронта, рядовой, линейный надсмотрщик кабельно-шестовой роты. Награжден медалью «За боевые заслуги».

ЦИРУЛЬНИКОВ Михаил Николаевич, родился в 1922 г. в с. Новая Кумара Шимановского р-на Амурской обл. Призван в 1941 г. Свободненским РВК Амурской обл. Участвовал в Великой Отечественной войне в составе 32 отдельной гв. роты связи 9 гв. штурмовой авиационной дивизии 1 гв. штурмового авиационного корпуса 1, 2 Украинских фронтов, гв. рядовой, линейный надсмотрщик. Награжден орденом Отечественной войны II ст. (1985 г.), медалями «За боевые заслуги», юбилейными.

ЦОПА Александр Иванович, родился в 1911 г. в с. Мазаново Мазановского р-на Амурской обл. Призван 12.06.1942 г. Бирским РВК Хабаровского края. Участвовал в Великой Отечественной войне 1941-1945 гг. в составе 244 стрелкового полка 41 стрелковой дивизии 69 армии Брянского, 1 Белорусского фронтов, мл. сержант, наводчик ручного пулемета. Участник Курской битвы. Награжден орденами Отечественной войны I ст. (1985 г.), Славы III ст., медалями «За победу над Германией», юбилейными.

ЦОПА Семен Иванович, родился в 1905 г. в с. Петровка Мазановского р-на Амурской обл. Призван в 1941 г. Свободненским РВК Амурской обл. Участвовал в Великой Отечественной войне 1941-1945 гг. в составе 268 гв. зенитного артиллерийского полка 4 зенитной артиллерийской дивизии РГК 3 Украинского фронта, гв. мл. сержант, повар 4 батареи. Награжден орденом Отечественной войны II ст. (1985 г.), медалями «За отвагу», «За победу над Германией», юбилейными.

ЦУКАЛОВ Павел Васильевич, родился в 1914 г. Призван 07.07.1941 г. Магдагачинским РВК Амурской обл. Участвовал в войне с Японией 09.08. – 03.09.1945 г. в составе 64 гв. минометного полка 2 Дальневосточного фронта, гв. рядовой, шофер 1 дивизиона. Награжден медалью «За боевые заслуги».

ЦУКАНОВ Николай Прокопьевич, родился в 1909 г. в д. Журавлин Ленинского р-на Курской обл. Призван 11.07.1941 г. Мазановским РВК Амурской обл. из с. Усть-Норск. Участвовал в Великой Отечественной войне 1941-1945 гг. в составе 108 отдельного гв. инженерно-саперного батальона 93 гв. стрелковой дивизии Воронежского, Степного, 2 Украинского фронтов, гв. рядовой, сапер. Участник Курской битвы. Награжден орденами Красной Звезды, Славы III ст., медалью «За отвагу».

ЦУПРУН Тимофей Ефимович, родился в 1926 г. в с. Муравьевка Тамбовского р-на Амурской обл. Призван в 1943 г. Тамбовским РВК. Участвовал в войне с Японией 09.08. – 03.09.1945 г. в составе 395 стрелкового полка 363 стрелковой дивизии 35 армии 1 Дальневосточного фронта, рядовой, наводчик ручного пулемета 3 стр. роты 1 стр. батальона. Награжден орденом Отечественной войны II ст. (1985 г.), медалями «За боевые заслуги», «За победу над Японией», юбилейными.

ЦЫГАНЕНКО Александр Агафонович, родился 26.08.1916 г. в пгт Экимчан Селемджинского р-на Амурской обл. Призван 15.09.1944 г. Селемджинским РВК. Участвовал в Великой Отечественной войне 1941-1945 г. в составе военного склада № 121. Рядовой, шофер. Награжден медалями «За победу над Германией», «За победу над Японией», юбилейными. (Селемджинский р-н, с. Стойба)

ЦЫГАНКОВА Анна Федоровна, родилась в 1918 г. в с. Селегня Суземского р-на Брянской обл. Участвовала в Великой Отечественной войне 1941-1945 гг. Рядовой, боец. Награждена орденом Отечественной войны II ст. (1985 г.), медалями юбилейными. (Бурейский р-н)

ЦЫГАНКОВ Владимир Евменович, родился 23.03.1926 г. в д. Незнань Климовского р-на Могилевской обл. Белорусской ССР. Призван 01.12.1943 г. Ворошиловским РВК Приморского края. Участвовал в Великой Отечественной войне 1941-1945 гг. в составе 262 стрелкового полка 184 стрелковой дивизии Западного, 3 Белорусского фронтов, рядовой, телефонист. Был ранен. Награжден орденом Славы III ст., медалями «За победу над Германией», юбилейными. (Селемджинский р-н, пгт. Токур)

ЦЫГАНКОВ Кузьма Иванович, родился в 1915 г. в с. Каменск Суражского р-на Брянской обл. Призван в 1942 г. Шимановским РВК Амурской обл. Участвовал в войне с Японией 09.08. – 03.09.1945 г. в составе 97 стрелкового полка 187 стрелковой дивизии 5 армии 1 Дальневосточного фронта, сержант, ком. хозотделения. Награжден медалью «За боевые заслуги».

ЦЫГАНОК Николай Евдокимович, родился в 1924 г. Призван Михайловским РВК Амурской обл. Участвовал в войне с Японией 09.08. – 03.09.1945 г. в составе 452 минометного полка 55 отдельной минометной бригады 1 Дальневосточного фронта, ст. сержант, старшина минометной батареи. Награжден медалью «За боевые заслуги».

ЦЫГАНОК Степан Евдокимович, родился в 1923 г. в с. Кавказ Михайловского р-на Амурской обл. Участвовал в Великой Отечественной войне 1941-1945 гг. Награжден орденом Отечественной войны II ст. (1985 г.), медалями юбилейными. (пгт. Прогресс)

ЦЫГАНОК Степан Евдокимович, родился в 1923 г. в п. Бурея Бурейского р-на Амурской обл. Участвовал в Великой Отечественной войне 1941-1945 гг. Награжден орденом Отечественной войны I ст. (1985 г.), медалями юбилейными.

ЦЫГАНЧУК Илья Федорович, родился в 1903 г. Призван 20.03.1942 г. Мазановским РВК Амурской обл. из с. Сапроново. Участвовал в Великой Отечественной войне с Германией 1941-1945 гг. в составе 422 стрелковой дивизии 64 армии Сталинградского фронта, мл. сержант, зам. ком. отделения комендантской роты штаба. Награжден медалью «За боевые заслуги», «За оборону Сталинграда», «За победу над Германей».

ЦЫГАНЧУК Николай Степанович, родился в 1920 г. Призван Мазановским РВК Амурской обл. со ст. Гош. Участвовал в Великой Отечественной войне 1941-1945 гг. в составе 494 стрелкового полка 174 стрелковой дивизии 6 армии Воронежского фронта, ст. сержант. Был тяжело ранен, комиссован. Награжден медалью «За победу над Германией».

ЦЫКОВ Иделбай Сарсыргулович, родился в 1915 г. в с . Владимир Владимирского р-на Сталинградской обл. Призван 06.09.1941 г. Владимирским РВК. Участвовал в Великой Отечественной войне 1941-1945 гг. в составе 723 стрелкового полка 9 армии Юго-Западного фронта, рядовой, стрелок. 24.11.1941 г. был тяжело ранен, комиссован. Инвалид войны. Награжден орденом Отечественной войны II ст. (1985 г.), медалями «За отвагу», «За боевые заслуги», «За Победу над Германией», юбилейными. (Селемджинский р-н, с. Стойба)

ЦЫКУНОВ Степан Иосифович, родился в 1910 г. в д. Дашковка Быховского уезда Глуховской обл. Белорусской ССР. Призван Зейским РВК Амурской обл. Участвовал в Великой Отечественной войне 1941-1945 гг. в составе 911 стрелкового полка 244 стрелковой дивизии Юго-Западного, 1 Украинского фронтов, ст. сержант, ком. отделения боепитания взвода снабжения 1 стр. батальона. Был трижды ранен и дважды контужен. Награжден орденом Красной Звезды, медалями «За отвагу», «За победу над Германией». (Мазановский р-н, с. Граматуха)

ЦЫПЛЕНКОВ Александр Васильевич, родился в 1920 г. в с. Белоярово Мазановского р-на Амурской обл. Участвовал в Великой Отечественной войне 1941-1945 гг. Награжден орденом Отечественной войны II ст. (1985 г.), медалями юбилейными.

ЦЫРКУНОВ Аркадий Михайлович, родился в 1926 г. в д. Рудня Славгородского р-на Могилевской обл. Белорусской ССР. Призван 11.11.1943 г. Мазановским РВК Амурской обл. из с. Гош. Участвовал в войне с Японией 09.08. – 03.09.1945 г. в составе 35 отдельной аэродромной технической роты 1 аэродромного строительного батальона ВВС Северо-Тихоокеанской флотилии. Награжден орденом Отечественной войны II ст. (1985 г.), медалями «За победу над Японией», юбилейными.

ЦЫРУЛЬНИКОВ Михаил Николаевич, родился 20.10.1922 г. в с. Н.-Кумары Шимановского р-на Амурской обл. Участвовал в Великой Отечественной войне 1941-1945 гг. в составе 202 отдельного батальона связи Ленинградского, 1 Украинского фронтов. Награжден орденом Отечественной войны II ст. (1985 г.), медалями «За боевые заслуги», «За освобождение Праги», «За взятие Берлина», «За победу над Германией», юбилейными. (Бурейский р-н)

ЦЮМА Егор Дмитриевич, родился в 1923 г. в с. Богодаривка Чернухинского р-на Полтавской обл. Украинской ССР. Призван в 1942 г. Бурейским РВК Амурской обл. Участвовал в войне с Японией 09.08. – 03.09.1945 г. в составе 50 стрелкового полка 39 стрелковой дивизии 1 Краснознаменной армии 1 Дальневосточного фронта, ст. сержант, ком. отд. 6 стр. роты. Награжден орденом Отечественной войны II ст. (1985 г.), медалями «За боевые заслуги», юбилейными.

★ Ч ★

ЧААДАЕВ Николай Павлович, родился в 1927 г. Участвовал в войне с Японией 09.08. – 03.09.1945 г. в составе 635 отдельного батальона аэродромного обслуживания, рядовой, водитель. Награжден орденом Отечественной войны II ст. (1985 г.), медалями «За победу над Японией», юбилейными. (Селемджинский р-н, в пгт. Экимчан)

ЧАЙКА Иван Григорьевич, родился в 1920 г. в с. Смелое Октябрьского р-на Амурской обл. Призван в октябре 1940 г. Октябрьским РВК. Участвовал в войне с Японией 09.08. – 03.09.1945 г. в составе 1120 пушечного артиллерийского полка РГК 15 армии 2 Дальневосточного фронта, рядовой, пекарь походной хлебопекарни. Награжден орденом Отечественной войны II ст. (1985 г.), медалями «За боевые заслуги», юбилейными. (пгт. Прогресс)

ЧАЙКА Григорий Максимович, родился 06.01.1903 г. в с. Трояновка Луцкого р-на Волынской обл. Украинской ССР. Призван Мазановским РВК Амурской обл. из с. Угловое. Участвовал в Великой Отечественной войне 1941-1945 гг. в составе 422 стрелкового полка 170 стрелковой дивизии 48 армии Центрального фронта, рядовой, танкист, башенный стрелок. Участник Курской битвы. Был ранен, горел в танке, получил ожоги, комиссован. Вновь призван Мазановским РВК 12.08.1945 г. Участвовал в войне с Японией 09.08. – 03.09.1945 г. в составе головного эвакопункта № 3 2 Краснознаменной армии 2 Дальневосточного фронта, рядовой. Награжден медалями «За боевые заслуги», «За победу над Германией», «За победу над Японией», юбилейными. Умер 18.01.1977 г. (Мазановский р-н, с. Угловое)

ЧАЙКА Иван Петрович, родился в 1927 г. в с. Угловое Мазановского р-на Амурской обл. Призван 27.11.1944 г. Мазановским РВК из с. Угловое. Участвовал в войне с Японией 09.08. – 03.09.1945 г. Рядовой. Награжден орденом Отечественной войны II ст. (1985 г.), медалями «За победу над Японией», юбилейными.

ЧАЙКИН Михаил Кузьмич, родился в 1927 г. в с. Гаврильцево Пустошинского р-на Псковской обл. Призван 20.03.1945 г. Участвовал в Великой Отечественной войне 1941-1945 гг. Награжден орденом Отечественной войны II ст. (1985 г.), медалями юбилейными. (Константиновский р-н)

ЧАЙКО Николай Гаврилович, родился 13.07.1919 г. в с. Козьмодемьяновка Тамбовского р-на Амурской обл. Призван 20.02.1942 г. Тамбовским РВК из с. Новоалександровка. Участвовал в Великой Отечественной войне 1941-1945 гг. в составе 228 гв. стрелкового полка 78 гв. стрелковой дивизии 64 армии Сталинградского, 1 Украинского фронтов, гв. рядовой, разведчик взвода разведки. Награжден орденом Отечественной войны II ст. (1985 г.), медалями «За победу над Германией», юбилейными. (пгт. Прогресс)

ЧАРУШИН Михаил Николаевич, родился 18.10.1908 г. в г. Благовещенск Амурской обл. Призван в 1941 г. Благовещенским РВК. Участвовал в войне с Японией 09.08. – 03.09.1945 г. в составе 100-го отдельного пулеметного батальона. Награжден орденом Отечественной войны II ст. (1985 г.), медалями «За победу над Японией», юбилейными. (Мазановский р-н, с. Новокиевский Увал)

ЧАУС Николай Евгеньевич, родился в 1927 г. в д. Митава Бурейского р-на Амурской обл. Участвовал в войне с Японией 09.08. – 03.09.1945 г. в составе 2 Дальневосточного фронта. Награжден орденом Отечественной войны II ст. (1985 г.), медалями «За победу над Японией», юбилейными, корейской медалью «За освобождение Кореи». (Бурейский р-н)

ЧАУСОВ Иван Васильевич, родился 08.07.1918 г. Участвовал в Великой Отечественной войне 1941-1945 гг. в составе 3 Белорусского, 1 Украинского фронтов, рядовой, шофер. Награжден медалями «За освобождение Праги», «За взятие Берлина», «За победу над Германией», юбилейными. (Бурейский р-н)

ЧАШНИКОВ Порфирий Евтихиевич, родился в 1920 г. в с. Сапроново Мазановского р-на Амурской обл. Участвовал в Великой Отечественной войне 1941-1945 гг. Награжден орденом Отечественной войны II ст. (1985 г.), медалями юбилейными.

ЧАЩИН Александр Прохорович, родился 14.03.1920 г. в д. Сосновый Лог Кытмановского р-на Алтайского края. Призван 15.05.1940 г. Кытмановским РВК. Участвовал в войне с Японией 09.08. – 03.09.1945 г. в составе 213 артиллерийской бригады РГК, рядовой, шофер. Награжден медалями «За победу над Японией», юбилейными. (Селемджинский р-н, в п. Златоустовск)

ЧАЮ Николай Васильевич, родился в 1926 г. в с. Толстовка Тамбовского р-на Амурской обл. Призван 12.11.1943 г. Мазановским РВК Амурской обл. из с. Бичура. Участвовал в войне с Японией 09.08. – 03.09.1945 г. в составе 97 стрелового полка 187 стрелковой дивизии 17 стрелкового корпуса 25 армии 1 Дальневосточного фронта, рядовой, наводчик ручного пулемета 9 стр. роты. Награжден медалями «За боевые заслуги», «За победу над Японией», юбилейными.

ЧВАНОВ Никита Лукич, родился в 1919 г. в с. Базарные Мотаки Куйбышевского р-на Татарской АССР. Призван 10.02.1942 г. Зейским РВК Амурской обл. Участвовал в Великой Отечественной войне 1941-1945 гг. в составе 1389 стрелкового полка 96 стрелковой дивизии 21 армии Донского, Сталинградского, Воронежского фронтов, рядовой, бронебойщик роты ПТР. Награжден медалью «За отвагу».

ЧВАНОВ Тимофей Кузьмич, родился в 1913 г. Призван в 1942 г. Бурейским РВК Амурской обл. Участвовал в войне с Японией 09.08. – 03.09.1945 г. в составе 1641 артиллерийского полка 335 стрелковой дивизии 25 армии 1 Дальневосточного фронта, рядовой, телефонист взвода управления 2 дивизиона. Награжден медалью «За отвагу».

ЧЕБАН Василий Савельевич, родился в 1926 г. в с. Дмитриевка Мазановского р-на Амурской обл. Призван 11.11.1943 г. Мазановским РВК из с. Дмитриевка. Участвовал в войне с Японией 09.08. – 03.09.1945 г. в составе береговой базы 4 дивизиона торпедных катеров 2 бригады торпедных катеров Тихоокеанского флота, старшина 2 статьи, торпедист 2 класса. Награжден медалью «За победу над Японией». (пгт. Прогресс)

ЧЕБАН Митрофан Иванович, родился в 1926 г. в с. Дмитриевка Мазановского р-на Амурской обл. Призван 23.11.1943 г. Мазановским РВК. Участвовал в войне с Японией 09.08. – 03.09.1945 г. Рядовой. Награжден орденом Отечественной войны II ст. (1985 г.), медалями «За победу над Японией», юбилейными.

ЧЕБАНОВ Лука Терентьевич, родился в 1922 г. в с. Большая Сазанка Серышевского р-на Амурской обл. Призван в июне 1941 г. Серышевским РВК. Участвовал в войне с Японией 09.08. – 03.09.1945 г. в составе 254 отдельного пулеметно-артиллерийского батальона 111 укрепрайона 25 армии 1 Дальневосточного фронта, ефрейтор, стрелок. Награжден медалью «За отвагу». (Серышевский р-н, с. Большая Сазанка)

ЧЕБОТАРЕВ Григорий Андреевич, родился 07.11.1917 г. в с. Малый Горбыль Белогорского р-на Амурской обл. Призван Свободненским РВК. Участвовал в войне с Японией с 09.08. – 03.09.1945 г. в составе 114 отдельного истребительного противотанкового артиллерийского дивизиона 680 артиллерийской бригады 3 стрелковой дивизии 2 Дальневосточного фронта, ст. сержант, командир 85 мм орудия. Награжден орденом Отечественной войны II ст. (1985 г.), медалями «За победу над Японией», юбилейными. (Селемджинский р-н, с. Огоджа)

ЧЕБОТАРЕВ Степан Александрович, родился в 1915 г. Призван в июле 1941 г. Белогорским РВК Амурской обл. Участвовал в войне с Японией 09.08. – 03.09.1945 г. в составе 183 стрелкового полка 35 стрелковой дивизии 5 стрелкового корпуса 2 Дальневосточного фронта, сержант, ком. стрелкового отделения. Награжден медалью «За боевые заслуги»

ЧЕБУНИН Кирилл Евменович, родился в 1916 г. в с. Бардагон Свободненского р-на Амурской обл. Призван 10.07.1941 г. Мазановским РВК Амурской обл. из с. Новороссийка. Участвовал в войне с Японией 09.08. – 03.09.1945 г. в составе 88 полкового хлебозавода 3 стрелковой дивизии 2 Краснознаменной армии 2 Дальневосточного фронта, рядовой, пекарь. Награжден орденом Отечественной войны II ст. (1985 г.), медалями «За победу над Японией», юбилейными. Умер в 1983 г. (Мазановский р-н, с. Абайкан)

ЧЕБУНИН Михаил Ефимович, родился в 1916 г. Призван 10.07.1941 г. Мазановским РВК Амурской обл. из с. Слава. Участвовал в Великой Отечественной войне 1941-1945 гг. в составе 207 стрелкового полка 76 стрелковой дивизии 47 армии 1 Белорусского фронта, ст. лейтенант, ком. стр. роты. Награжден орденами Отечественной войны II ст. (1985 г.), Красной Звезды, медалями «За победу над Германией», юбилейными.

ЧЕБУНИН Родион Евменович, родился 01.09.1925 г. в с. Абайкан Мазановского р-на Амурской обл. Призван 21.12.1942 г. Мазановским РВК из с. Новороссийка. Участвовал в Великой Отечественной войне 1941-1945 гг. в составе 205 зенитного артиллерийского полка 73 зенитной дивизии РГК 2, 3 Прибалтийских фронтов; в войне с Японией 09.08. – 03.09.1945 г. в составе 15 армии 2 Дальневосточного фронта, ефрейтор, разведчик взвода управления полка. Награжден медалями «За боевые заслуги», «За победу над Германией», «За победу над Японией», юбилейными. (Селемджинский р-н, п. Норск)

ЧЕВИЧКИН Петр Васильевич, родился в 1921 г. Призван в 1941 г. Бурейским РВК Амурской обл. Участвовал в войне с Японией 09.08. – 03.09.1945 г. в составе 505 стрелкового полка 393 стрелковой дивизии 25 армии 1 Дальневосточного фронта, сержант, ком. стр. отделения. Награжден медалью «За отвагу». (пгт. Прогресс)

ЧЕКМАРЕВ Иван Иванович, родился в 1925 г. в п. Кивда Архаринского р-на Амурской обл. Участвовал в войне с Японией 09.08. – 03.09.1945 г. в составе 58-го отдельного танкового батальона, рядовой. Награжден медалью «За победу над Японией». (пгт. Прогресс)

ЧЕКМАРЕВ Степан Лазаревич, родился в октябре 1909 г. в д. Покровская Ковылкинского р-на Пензенской обл. Призван в 1942 г. Бурейским РВК Амурской обл. Участвовал в Великой Отечественной войне 1941-1945 г. в составе 22 стрелкового полка; 61 отдельного мото-понтонного мостового батальона 7 мото-понтонной мостовой бригады РГК Западного, Брянского, 1 Белорусского фронтов, рядовой, понтонер. Награжден медалями «За отвагу» (дважды). (пгт. Прогресс)

ЧЕКРЫЖОВ Василий Филиппович, родился 12.06.1917 г. в с. Сошки Молотовского р-на Воронежской обл. Призван в марте 1939 г. Дрязгинским РВК Воронежской обл. Участвовал в войне с Японией 09.08. – 03.09.1945 г. в составе 684 отдельной телеграфной строительной роты 1 Дальневосточного фронта, ефрейтор, повозочный. Награжден орденом Отечественной войны II ст. (1986 г.), медалями «За отвагу», «За победу над Японией», юбилейными. (Бурейский р-н)

ЧЕЛЮК Трофим Дмитриевич, родился в 1910 г. в с. Климовка Ромненского р-на Амурской обл. Участвовал в Великой Отечественной войне 1941-1945 гг. Награжден орденом Отечественной войны II ст. (1985 г.), медалями юбилейными.

ЧЕЛЮК Трофим Данилович, родился в 1914 г. в с. Рогозовка Октябрьского р-на Амурской обл. Призван 10.08.1941 г. Октябрьским РВК. Участвовал в Великой Отечественной войне 1941-1945 гг. в составе 712 стрелкового полка 132 стрелковой дивизии, мл. сержант, ком. отделения 1 пулеметной роты. Награжден медалью «За отвагу».

ЧЕМЕНГУЕВ Михаил Иванович, родился в 1925 г. в с. Нижняя Полтавка Тамбовского р-на Амурской обл. Призван 08.01.1943 г. Мазановским РВК Амурской обл. Участвовал в войне с Японией 09.08. – 03.09.1945 г. в составе 364 отдельного батальона связи. Рядовой, линейный надсмотрщик. Был ранен. Награжден орденом Отечественной войны II ст. (1985 г.), медалями «За победу над Японией», юбилейными. (Мазановский р-н, с. Раздольное)

ЧЕМЕРИЦА Андрей Панкратович, родился в 1926 г. в Виницкой обл. Украинской ССР. Участвовал в Великой Отечественной войне 1941-1945 гг. Ефрейтор. Награжден медалью «За победу над Германией». (Константиновский р-н)

ЧЕМОДАНОВ Роман Михайлович, родился в 1923 г. в с. Старое-Чепурсное Юрансановского р-на Татарской АССР. Призван в 1943 г. Тамбовским РВК Амурской обл. Участвовал в Великой Отечественной войне в составе 250 стрелкового полка Ленинградского фронта, рядовой, стрелок. Был ранен, по ранению переведен в 6 отдельный рабочий батальона. Награжден медалью «За боевые заслуги». (Тамбовский р-н, с. Раздольное)

ЧЕМОДАНОВ Семен Иванович, родился в 1911 г. в п. Кивда Архаринского р-на Амурской обл. Участвовал в Великой Отечественной войне 1941-1945 гг. Награжден орденом Отечественной войны II ст. (1985 г.), медалями юбилейными. (пгт. Прогресс)

ЧЕНИН Алексей Тимофеевич, родился в 1911 (1915) г. в с. Боголюбово Сараевского р-на Рязанской обл. Призван 01.06.1941 г. Октябрьским РВК Амурской обл. Участвовал в Великой Отечественной войне 1941-1945 гг. в составе 1381стрелкового полка 96 стрелковой дивизии Северо-Западного, Донского, Сталинградского фронтов; 198 гв. стрелкового полка 68 гв. стрелковой дивизии 1 Украинского фронта, гв. старшина, старшина 1 минометной роты. Награжден орденами Отечественной войны I ст. (1985 г.), Красной Звезды, медалями «За отвагу», юбилейными.

ЧЕНЦОВ Николай Петрович, родился в 1906 г. в п. Ново-Алтайский Шипуновского р-на Алтайского края. Призван в июле 1941 г. Белогорским РВК Амурской обл. Участвовал в войне с Японией 09.08. – 03.09.1945 г. в составе 1120 пушечного артиллерийского полка РГК 15 армии 2 Дальневосточного фронта, рядовой, шофер артполка. Награжден орденом Отечественной войны II ст. (1985 г.), медалями «За боевые заслуги», юбилейными.

ЧЕНЧИК Роман Григорьевич, родился в 1901 г. в с. Степановка Ямпольского р-на Сумской обл. Украинской ССР. Призван в 1941 г. Ямпольским РВК. Участвовал в Великой Отечественной войне 1941-1945 гг. в составе 579 зенитного артиллерийского полка РГК 1 гв. армии Донского, Юго-Западного фронтов, ефрейтор, номер орудийного

расчета. Награжден медалями «За отвагу», «За боевые заслуги», «За оборону Сталинграда», юбилейными. Умер 18.10.1984 г. (Октябрьский р-н, с. Восточное)

ЧЕПАЛОВ (ЧИПАЛОВ) Александр Васильевич, родился в 1926 г. в с. Корсаково Шимановского р-на Амурской обл. Призван в 1943 г. Шимановским РВК. Участвовал в войне с Японией 09.08. – 03.09.1945 гг. в составе 73 инженерно-саперного батальона 126 легкого горно-стрелкового корпуса, рядовой, сапер. Награжден медалями «За боевые заслуги», «За победу над Японией».

ЧЕПАЛОВ Александр Васильевич, родился в 1926 г. в с. Малиновка Бурейского р-на Амурской обл. Участвовал в Великой Отечественной войне 1941-1945 гг. Награжден орденом Отечественной войны II ст. (1985 г.), медалями юбилейными.

ЧЕПЕЛЕВ Иван Федорович, родился 15.09.1924 г. в с. Путятино Мазановского р-на Амурской обл. Участвовал в Великой Отечественной войне 1941-1945 гг. Награжден орденом Отечественной войны II ст. (1985 г.), медалями юбилейными.

ЧЕПЕНКО Анатолий Федорович, родился в 1925 г. в с. Новоалександровка Тамбовского р-на Амурской обл. Призван в 1942 г. Кировским РВК Хабаровского края. Участвовал в войне с Японией 09.08. – 03.09.1945 г. в составе 250 отдельной разведывательной роты 231 стрелковой дивизии 1 Краснознаменной армии 1 Дальневосточного фронта, сержант, ком. отделения. Награжден орденами Отечественной войны II ст. (1985 г.), Славы III ст., медалями юбилейными.

ЧЕПКИН Александр Михайлович, родился в 1919 г. в Амурской обл. Участвовал в Великой Отечественной войне 1941-1945 гг. Сержант. Награжден орденом Отечественной войны II ст. (1985 г.), медалями «За отвагу», юбилейными. Умер 22.06.1984 г. (Константиновский р-н)

ЧЕПУРИН Илья Яковлевич, родился 20.08.1909 г. в с. Варшавка Елецкого р-на Чкаловской обл. Призван в сентябре 1941 г. Михайловским РВК Амурской обл. из зерносовхоза «Райчихинский». Участвовал в Великой Отечественной войне 1941-1945 гг. Награжден орденом Отечественной войны II ст. (1985 г.), медалями «За отвагу», юбилейными. Умер 16.12.1989 г. (г. Райчихинск)

ЧЕПУРИХИН Михаил Андреевич, родился в 1914 г. в с. Белоярово Мазановского р-на Амурской обл. Призван в июне 1941 г. Ульчским РВК Хабаровского края из с. Богородское. Участвовал в войне с Японией 09.08. – 03.09.1945 г. в составе 75 авиационной роты связи ВВС Тихоокеанского флота, ст. матрос, линейный надсмотрщик, мастер телефонно-телеграфных аппаратов. Награжден медалями «За победу над Японией», юбилейными. (Мазановский р-н, с. Белоярово)

ЧЕПУРНАЕВ Николай Михайлович, родился в 1919 г. Призван 02.08.1943 г. Мазановским РВК Амурской обл. из с. Козловка. Участвовал в Великой Отечественной войне 1941-1945 гг. в составе 757 стрелкового полка 230 стрелковой дивизии 33 армии Центрального фронта, рядовой, стрелок. Был тяжело ранен. Награжден медалью «За боевые заслуги».

ЧЕРВОНЦЕВ Василий Варфоломеевич, родился в 1919 г. в с. Практичи Мазановского р-на Амурской обл. Призван 04.09.1939 г. Мазановским РВК. Участвовал в Великой Отечественной войне 1941-1945 гг. в составе 179 стрелковой дивизии 92 стрелкового корпуса 4 ударной армии 2 Прибалтийского фронта, рядовой, повар. Награжден медалью «За победу над Германией». Умер 07.09.1976 г. (Мазановский р-н, с. Практичи)

ЧЕРВОНЦЕВ Ефим Варфоломеевич, родился в 1912 г. в с. Практичи Мазановского р-на Амурской обл. Призван 10.03.1940 г. Мазановским РВК из с. Новокиевский Увал. Участвовал в Великой Отечественной войне 1941-1945 гг. в составе 1 мотострелкового батальона 12 мотострелковой бригады 11 танкового корпуса 8 гв. армии 1 Белорусского фронта, старшина, старшина роты, ком. стр. взвода. Награжден орденами Отечественной войны II ст. (1985 г.), Славы III ст., медалями «За отвагу» - двумя, «За освобождение Варшавы», «За взятие Берлина», «За победу над Германией», юбилейными. Умер в 1998 г. (г. Благовещенск)

ЧЕРЕВКО Иван Григорьевич, родился 13.05.1923 г. в с. Мироновка Верхне-Днепровского р-на Днепропетровской обл. Украинской ССР. Призван в 1942 г. Благовещенским РВК Амурской обл. Участвовал в Великой Отечественной войне 1941-1945 гг. Награжден орденом Отечественной войны II ст. (1985 г.), медалями «За победу над Германией», юбилейными. Умер 10.09.1998 г. (Константиновский р-н)

ЧЕРЕВКО Николай Григорьевич, родился в 1920 г. в с. Хуторское Оболонского р-на Полтавской обл. Украинской ССР. Призван в 1940 г. Благовещенским РВК Амурской обл. Участвовал в войне с Японией 09.08. – 03.09.1945 г. в составе 83 стрелкового полка 34 стрелковой дивизии 15 армии 2 Дальневосточного фронта, мл. сержант, наводчик орудия полковой артиллерийской батареи. Награжден медалью «За отвагу».

ЧЕРЕДНИЧЕНКО Василий Алексеевич, родился в 1910 г. Призван 10.08.1941 г. Благовещенским ГВК Амурской обл. Участвовал в войне с Японией 09.08. – 03.09.1945 г. в составе отдельного рабочего батальона 1 Краснознаменной армии 1 Дальневосточного фронта, рядовой, стрелок. Награжден медалью «За боевые заслуги».

ЧЕРЕДНИЧЕНКО Владимир Денисович, родился 22.05.1922 г. в с. Лазаревка Тамбовского р-на Амурской обл. Призван 01.07.1941 г. Тамбовским РВК. Участвовал в Великой Отечественной войне 1941-1945 гг. в составе 68 гв. стрелкового полка 23 гв. стрелковой дивизии 3 ударной армии, гв. рядовой, разведчик взвода пешей разведки. Был трижды ранен, в 1944 г. – тяжело. Награжден орденами Славы III ст., Красной Звезды, медалями «За победу над Германией», юбилейными. Умер 26.12.1980 г. (Константиновский р-н)

ЧЕРЕДНИЧЕНКО Иван Иосифович, родился в 1911 г. на ст. Верино р-на им. Лазо Хабаровского края. Призван 14.03.1942 г. Мазановским РВК Амурской обл. из с. Новокиевский Увал. Участвовал в Великой Отечественной войне 1941-1945 гг. Рядовой. Награжден орденом Отечественной войны II ст. (1985 г.), медалями юбилейными.

ЧЕРЕДНИЧЕНКО Степан Алексеевич, родился в 1925 г. в с. Новая Кривуша Калачеевского р-на Воронежской обл. Призван 15.02.1943 г. Шимановским РВК Амурской обл. Участвовал в Великой Отечественной войне 1941-1945 гг. в составе 332 гв. стрелкового полка 104 гв. стрелковой дивизии, гв. сержант, ком. пулеметного расчета. Награжден орденом Отечественной войны II ст. (1985 г.), медалями «За боевые заслуги», юбилейными.

ЧЕРЕМИН Иван Егорович, родился в 1905 г. в с. Житниково Чашинского р-на Курганской обл. Призван 01.11.1941 г. Мазановским РВК Амурской обл. из с. Мазаново. Участвовал в Великой Отечественной войне 1941-1945 гг. в составе 222 отдельного истребительного противотанкового дивизиона; взвода управления командующего артиллерией 117 стрелковой дивизии 3 ударной, 22, 4 ударной,69 армий, 91 стрелкового корпуса Калининского, Северо-Западного, 1 Прибалтийского, 1 Белорусского фронтов, ефрейтор, шофер-электрик. Награжден орденом Славы III ст., медалями «За отвагу» (дважды), «За победу над Германией».

ЧЕРЕМКИН Михаил Иванович, родился 08.11.1924 г. в с. Месиновка Лукоянского р-на Горьковской обл. Участвовал в Великой Отечественной войне 1941-1945 гг. в составе 6 танкового батальона 3 танковой дивизии. Участник штурма Берлина. Награжден орденом Славы III ст., медалями «За взятие Берлина», «За победу над Германией», юбилейными. (г. Белогорск)

ЧЕРЕМИСИН Анатолий Петрович, родился в 1924 г. в с. Новоалександровка Тамбовского р-на Амурской обл. Призван в 1942 г. Участвовал в войне с Японией 09.08. – 03.09.1945 г. в составе 822 артиллерийского полка 300 стрелковой дивизии 1 Краснознаменной армии 1 Дальневосточного фронта, рядовой, шофер 4 батареи. Награжден орденом Отечественной войны II ст. (1985 г.), медалями «За отвагу», юбилейными.

ЧЕРЕМИСИН Борис Михайлович, родился в 1924 г. в с. Новокиевка Мазановского р-на Амурской обл. Участвовал в Великой Отечественной войне 1941-1945 гг. Награжден орденом Отечественной войны II ст. (1985 г.), медалями юбилейными.

ЧЕРЕМИСИН Василий Савельевич, родился в 1912 г. в с. Новоалександровка Тамбовского р-на Амурской обл. Призван в 1941 г. Ново-Васильевским РВК Запорожской обл. Украинской ССР. Участвовал в Великой Отечественной войне 1941-1945 гг. в составе 43 гв. минометного полка 4 гв. кавалерийского корпуса Юго-Западного, Южного, Закавказского, Северо-Кавказского, 1 Белорусского фронтов, гв. рядовой, шофер 260 гв. минометного батальона. Награжден орденом Красной Звезды, медалями «За боевые заслуги», «За оборону Кавказа».

ЧЕРЕМИСИН Павел Иванович, родился в 1925 г. в с. Новоалександровка Тамбовского р-на Амурской обл. Участвовал в Великой Отечественной войне 1941-1945 гг., рядовой, шофер. Награжден орденом Отечественной войны II ст. (1985 г.), медалями юбилейными.

ЧЕРЕМИСИН Петр Петрович, родился в 1920 г. в с. Новоалександровка Тамбовского р-на Амурской обл. Призван в 1940 г. Благовещенским ГВК Амурской обл. Участвовал в войне с Японией 09.08. – 03.09.1945 г. в составе 1648 зенитного артиллерийского полка 15 армии 2 Дальневосточного фронта, ефрейтор, шофер 2 батареи. Награжден орденом Отечественной войны II ст. (1985 г.), медалями «За боевые заслуги», юбилейными.

ЧЕРЕМИСИНОВ Сергей Ефимович, родился 01.08.1925 г. в с. Пушкино Свечинского р-на Кировской обл. Призван 07.01.1943 г. Тамбовским РВК Амурской обл. Участвовал в Великой Отечественной войне 1941-1945 гг. в составе 618 стрелкового полка, мл. сержант. Награжден орденом Отечественной войны II ст. (1985 г.), медалями «За победу над Германией», «За победу над Японией», юбилейными. (Тамбовский р-н)

ЧЕРЕМУШНИКОВ Максим Михайлович, родился в 1913 г. в с. Переволоцк Переволоцкого р-на Чкаловской обл. Призван в июне 1941 г. Державинским РВК Чкаловской обл. Участвовал в Великой Отечественной войне 1941-1945 гг. в составе фронтового батальона разведки Западного, 2 Белорусского фронтов, старшина, ком. диверсионной группы. Награжден медалями «За победу над Германией», юбилейными. (Селемджинский р-н, с. Стойба)

ЧЕРЕПАНОВ Василий Фирсович, родился в 1904 г. в с. Ново-Воскресеновка Шимановского р-на Амурской обл. Призван в марте 1942 г. Зейским РВК Амурской обл. Участвовал в Великой Отечественной войне 1941-194 гг. в составе 226 армейского минометного полка 16 ударного танкового корпуса; 226 гв. минометного полка 12 гв. танкового корпуса Центрального, 2, 1 Украинских, 1 Белорусского фронтов, ефрейтор, телефонист 5 батареи. Награжден орденом Красной Звезды, медалью «За боевые заслуги».

ЧЕРЕПАНОВ Иван Никифорович, родился в 1922 г. в с. Ново-Воскресеновка Шимановского р-на Амурской обл. Призван 15.07.1941 г. Свободненским РВК Амурской обл. Участвовал в Великой Отечественной войне 1941-1945 гг. в составе 954 отдельного батальона связи 115 стрелкового корпуса Западного, Ленинградского, Волховского фронтов, рядовой, линейный надсмотрщик. Награжден орденами Отечественной войны II ст. (1985 г.), Красной Звезды, медалями «За отвагу», юбилейными.

ЧЕРЕПАНОВ Лев Николаевич, родился 12.03.1911 г. Призван в 1942 г. Зейским РВК Амурской обл. Участвовал в войне с Японией 09.08. – 03.09.1945 г. Награжден медалью «За победу над Японией». Умер 11.10.1993 г. (Зейский р-н, п. Светлый)

ЧЕРЕПАНОВ Михаил Никифорович, родился в 1913 г. в с. Ново-Воскресеновка Шимановского р-на Амурской обл. Участвовал в Великой Отечественной войне 1941-1945 гг. Награжден орденом Отечественной войны II ст. (1985 г.), медалями юбилейными.

ЧЕРЕПАНОВ Петр Савельевич, родился в 1915 г. в с. Сапроново Мазановского р-на Амурской обл. Участвовал в Великой Отечественной войне 1941-1945 гг. Награжден орденом Отечественной войны II ст. (1985 г.), медалями юбилейными.

ЧЕРЕПНИН Борис Викторович, родился в 1915 г. Призван 15.08.1941 г. Мазановским РВК Амурской обл. из с. Новокиевский Увал. Участвовал в Великой Отечественной войне 1941-1945 гг. Рядовой. Награжден орденом Отечественной войны II ст. (1985 г.), медалями юбилейными.

ЧЕРЕШНЕВ Иван Давыдович, родился в 1899 г. Призван в 1942 г. Зейским РВК Амурской обл. Участвовал в Великой Отечественной войне 1941-1945 гг. в составе 220 стрелкового полка 4 стрелковой дивизии 25 стрелкового корпуса 69 армии 1 Белорусского фронта, рядовой, повар 1 стр. батальона, стрелок. Награжден орденом Отечественной войны II ст. (04.1945 г. – «посмертно»), медалью «За отвагу».

ЧЕРЕШНЕВ Николай Иванович, родился 07.05.1924 г. в с. Лягушино Калачинского р-на Омской обл. Призван 23.08.1942 г. Калачинским РВК. Участвовал в войне с Японией 09.08. – 03.09.1945 г. в составе 32 дивизии войск НКВД, ст. сержант, зам. ком. взвода. Награжден медалями «За победу над Японией», юбилейными. (Селемджинский р-н, пгт. Токур)

ЧЕРИКАЛОВ Ефим Харитонович, родился в 1903 (1902) г. в с. Казанка Серышевского р-на Амурской обл. Призван 20.02.1942 г. Свободненским РВК Амурской обл. Участвовал в Великой Отечественной войне 1941-1945 гг. в составе 1019 стрелкового полка 307 стрелковой дивизии Сталинградского фронта, рядовой, наводчик 3 пулеметной роты. 06.05.1943 г. был тяжело ранен, комиссован. Инвалид войны III гр. Награжден орденами Отечественной войны I ст. (1985 г.), II ст. (1945 г.), медалями «За отвагу», «За боевые заслуги», юбилейными.

ЧЕРКАСОВ Григорий Зиновьевич, родился в 1915 г. в с. Почаево Грайворонского р-на Курской обл. Призван в 1942 г. Белогорским РВК Амурской обл. Участвовал в войне с Японией 09.08. – 03.09.1945 г. в составе 630 стрелкового полка 388 стрелковой дивизии 15 армии 2 Дальневосточного фронта, ст. сержант, пом. ком. взвода 3 стр. роты. Награжден орденом Отечественной войны II ст. (1985 г.), медалями «За отвагу», юбилейными.

ЧЕРНЕЙ Андрей Романович, родился в 1924 г. в с. Кольцовка Мазановского р-на Амурской обл. Призван 10.09.1942 г. Хабаровским ГВК Хабаровского края. Участвовал в Великой Отечественной войне 1941-1945 гг. в составе 416 стрелкового полка 112 стрелковой ди-

визии 60 армии Центрального фронта, рядовой, стрелок. Участник Курской битвы. 11.09.1943 г. был тяжело ранен. Награжден медалями «За боевые заслуги», «За победу над Германией».

ЧЕРНЕЙ Василий Романович, родился в 1922 г. в с. Кольцовка Мазановского р-на Амурской обл. Призван 31.12.1942 г. Мазановским РВК из с. Кольцовка. Участвовал в Великой Отечественной войне 1941-1945 гг. Рядовой. Награжден орденом Отечественной войны II ст. (1985 г.), медалями юбилейными.

ЧЕРНЕЙ Никита Романович, родился в 1916 г. в с. Кольцовка Мазановского р-на Амурской обл. Призван 10.07.1941 г. Мазановским РВК из с. Кольцовка. Участвовал в войне с Японией 09.08. – 03.09.1945 г. в составе 388 пушечного артиллерийского полка РГК 2 Краснознаменной армии 2 Дальневосточного фронта, рядовой, телефонист. Награжден медалями «За отвагу», «За победу над Японией».

ЧЕРНЕНКО Александр Павлович, родился в 1923 г. в с. Сапроново Мазановского р-на Амурской обл. Участвовал в Великой Отечественной войне 1941-1945 гг. Награжден орденом Отечественной войны II ст. (1985 г.), медалями юбилейными.

ЧЕРНЕНКО Михаил Наумович, родился 01.08.1921 г. в с. Деревины Городнянского р-на Черниговской обл. Украинской ССР. Участвовал в Великой Отечественной войне 1941-1945 гг. в составе 25 отдельного зенитного артиллерийского дивизиона ПВО Ленинградского фронта, ефрейтор, орудийный номер. Участник обороны Ленинграда. Участвовал в войне с Японией 09.08. – 03.09.1945 г. в составе 2560 зенитного артиллерийского полка смешанного состава 2 Дальневосточного фронта, мл. лейтенант, ком. взвода управления. Награжден орденом Отечественной войны II ст. (1985 г.), медалями «За оборону Ленинграда», «За победу над Германией», «За победу над Японией», юбилейными. (Бурейский р-н)

ЧЕРНЕНКО Павел Андреевич, родился в 1914 г. Призван в августе 1941 г. Димерским РВК Киевской обл. Украинской ССР. Участвовал в Великой Отечественной войне 1941-1945 гг. в составе 315 стрелкового полка 19 стрелковой дивизии 5 армии Западного фронта, рядовой, ординарец нач. штаба полка. Награжден орденом Отечественной войны II ст. (1945 г.), медалями «За отвагу», юбилейными.

ЧЕРНЕНКО Тимофей Никитович, родился в 1916 г. в с. Белая Гора Попаснянского р-на Ворошиловградской обл. Украинской ССР. Призван 13.09.1941 г. Мазановским РВК Амурской обл. из п. Норск. Участвовал в Великой Отечественной войне 1941-1945 гг. в составе 1310 стрелкового полка 19 стрелковой дивизии 2 Украинского фронта, рядовой, стрелок 7 стр. роты. Награжден орденом Отечественной войны II ст. (1985 г.), медалями «За отвагу», «За победу над Германией», юбилейными.

ЧЕРНЕЦКАЯ Клавдия Прохоровна, родилась в 1916 г. в с. Паутовка Мазановского р-на Амурской обл. Участвовала в Великой Отечественной войне 1941-1945 гг. Награждена орденом Отечественной войны II ст. (1985 г.), медалями юбилейными.

ЧЕРНИГА Максим Трофимович, родился 06.10.1926 г. в с. Капенковяты Пидветковского р-на Кировоградской обл. Украинской ССР. Призван в ноябре 1943 г. Ивановским РВК Амурской обл. Участвовал в войне с Японией 09.08. – 03.09.1945 г. в составе 183 стрелкового полка, мл. сержант, пом. ком. стр. отделения. Награжден медалями «За победу над Японией», юбилейными. (Селемджинский р-н, пгт. Токур)

ЧЕРНИГИН Иван Кириллович, родился 22.05.1926 г. в с. Ново-Павловка Кзым-Аскерского р-на Фрунзенской обл. Киргизской ССР. Призван18.12.1943 г. Аламединским РВК Киргизской ССР. Участвовал в Великой Отечественной войне 1941-1945 гг. в составе 81 кавалерийского отряда МВД. Старшина, кавалерист. Награжден медалями «За победу над Германией», юбилейными. (Селемджинский р-н, пгт. Токур)

ЧЕРНИКОВ Александр Николаевич, родился в 1926 г. в д. Татьяновка Тамбовского р-на Амурской обл. Призван в 1942 г. Михайловским РВК Амурской обл. Участвовал в войне с Японией 09.08. – 03.09.1945 г. в составе 8 стрелкового полка 3 стрелковой дивизии 2 Дальневосточного фронта, рядовой, автоматчик. Награжден медалью «За отвагу».

ЧЕРНИКОВ Василий Васильевич, родился в 1918 г. Призван 17.11.1939 г. Волчковским РВК Тамбовской обл. Участвовал в Великой Отечественной войне 1941-1945 гг. в составе 75 отдельного железнодорожного батальона, ефрейтор, путеец. Награжден медалью «За победу над Германией». (Ивановского р-н, с. Некрасовка)

ЧЕРНИКОВ Василий Васильевич, родился в 1921 г. в с. Украинка Серышевского р-на Амурской обл. Призван в 1940 г. Кропоткинским ГВК Краснодарского края. Участвовал в Великой Отечественной войне 1941-1945 гг. в составе 1323 стрелкового полка 415 стрелковой дивизии 13 армии 1 Украинского фронта, 61 армии 1 Белорусского фронта, мл. лейтенант, ком. минометного взвода. В январе 1944 г. был ранен. Награжден орденами Отечественной войны II ст. (01.1944 г.), Красной звезды.

ЧЕРНИКОВ Василий Иванович, родился в 1915 г. в с. Николо-Александровка Тамбовского р-на Амурской обл. Участвовал в Великой Отечественной войне 1941-1945 гг. Награжден орденом Отечественной войны II ст. (1985 г.), медалями юбилейными.

ЧЕРНИКОВ Евгений Никитович, родился 01.12.1925 г. в с. Березовка Ржаксинского р-на Тамбовской обл. Участвовал в войне с Японией 09.08. – 03.09.1945 г. в составе 1 Дальневосточного фронта. Награжден орденом Отечественной войны II ст. (1985 г.), медалями «За победу над Японией», юбилейными. (Бурейский р-н)

ЧЕРНИКОВ Дмитрий Силантьевич, родился 15.09.1904 г. в Ставропольском крае. Призван 11.03.1942 г. Тамбовским РВК Амурской обл. из с. Новоалександровка. Участвовал в Великой Отечественной войне 1941-1945 гг. в составе 250 курсантской стрелковой бригады Брянского фронта, рядовой, стрелок. 15.08.1942 г. под Брянском был тяжело ранен, комиссован. Инвалид войны III гр. Награжден медалями «За боевые заслуги», юбилейными.

ЧЕРНИКОВ Иван Дмитриевич, родился в 1920 г. в с. Золотоножка Константиновского р-на Амурской обл. Призван в 1940 г. Тамбовским РВК Амурской обл. из с. Новоалександровка. Участвовал в Великой Отечественной войне 1941-1945 гг. в составе 147 гв. стрелкового полка 49 гв. стрелковой дивизии 3 Украинского фронта, гв. сержант, шофер транспортной роты. Награжден медалями «За отвагу», юбилейными.

ЧЕРНИКОВ Иван Иванович, родился 16.06.1919 г. в г. Белогорске Амурской обл. Призван в июле 1941 г. Белогорским РВК. Участвовал в Великой Отечественной войне 1941-1945 гг. в составе 195 отдельного автотранспортного батальона 27 армии 1, 2 Украинских фронтов, рядовой, шофер. Награжден орденами Отечественной войны II ст. (1985 г.), Красной Звезды, медалями «За боевые заслуги», юбилейными. (г. Белогорск)

ЧЕРНИКОВ Михаил Ильич, родился в 1926 г. Призван в 1943 г. Мазановским РВК Амурской обл. Участвовал в войне с Японией 09.08. – 03.09.1945 г. в составе 614 стрелкового полка 396 стрелковой дивизии 2 Дальневосточного фронта, рядовой, ком. отделения 9 стр. роты. Награжден медалями «За боевые заслуги», «За победу над Японией».

ЧЕРНИКОВ Семен Федорович.

ЧЕРНИЦОВ Василий Иванович, родился в 1925 г. Призван 17.08.1943 г. Погарским РВК Орловской обл. Участвовал в Великой Отечественной войне 1941-1945 гг. в составе 866 стрелкового полка 287 стрелковой дивизии 1 Белорусского, 1 Украинского фронтов, мл. сержант, телефонист. Был ранен, контужен. Награжден орденом Славы III ст. Участвовал в войне с Японией 09.08. – 03.09.1945 г. (Константиновский р-н)

ЧЕРНИЦЫН Алексей Васильевич, родился 24.09.1917 г. в с. Новокиевское Хасанского р-на Приморского края. Призван в 1938 г. Хасанским РВК. Участвовал в войне с Японией 09.08. – 03.09.1945 г. Награжден юбилейными медалями. Умер 28.08.1980 г. (Константиновский р-н)

ЧЕРНОБАЙ Иван Артемович, родился в 1926 г. в с Верхняя Полтавка Константиновского р-на Амурской обл. Призван в 1943 г. Тамбовским РВК Амурской обл. из с. Новоалександровка. Участвовал в войне с Японией 09.08. – 03.09.1945 г. в составе 97 стрелкового полка 187 стрелковой дивизии 17 стрелкового корпуса 25 армии 1 Дальневосточного фронта, мл. сержант, ком. отделения 4 стр. роты. Награжден медалями «За отвагу», юбилейными. (Тамбовский р-н, с. Новоалександровка)

ЧЕРНОВ Алексей Кузьмич, родился в 1925 г. в с. Пянгилей Чамзинского р-на Мордовской АССР. Призван в 1943 г. Лазовским РВК Хабаровского края. Участвовал в Великой Отечественной войне 1941-1945 гг. в составе 25 гв. отдельной гаубичной артиллерийской бригады большой мощности РГК 1 Украинский фронт, гв. рядовой, телефонист. Награжден орденами Отечественной войны II ст. (1985 г.), Красной Звезды, медалями «За отвагу», юбилейными. Умер в ноябре 1989 г. (Октябрьский р-н)

ЧЕРНОВ Виктор Арсеньевич, родился в 1923 г. в с. Новокиевка Мазановского р-на Амурской обл. Участвовал в войне с Японией 09.08. – 03.09.1945 г. в составе 165 стрелкового полка 79 стрелковой дивизии 16 армии 2 Дальневосточного фронта, рядовой, стрелок. Награжден орденом Отечественной войны II ст. (1985 г.), медалями «За победу над Японией», юбилейными. (Мазановский р-н, с. Новокиевский Увал)

ЧЕРНОВ Григорий Антонович, родился в 1924 г. Призван 16.09.1942 г. Мазановским РВК Амурской обл. из с. Сапроново. Участвовал в войне с Японией 09.08. – 03.09.1945 г. в составе 872 зенитной артиллерийской батареи 87 отдельного зенитного артиллерийского дивизиона 260 бригады противовоздушной обороны Тихоокеанского флота, матрос, орудийный номер. Награжден медалью «За победу над Японией».

ЧЕРНОВ Евсей Ерофеевич, родился в 1921 г. в с. Введеново Серышевского р-на Амурской обл. Призван в октябре 1940 г. Серышевским РВК. Участвовал в войне с Японией 09.08. – 03.09.1945 г. в составе 183 стрелкового полка 35 стрелковой дивизии 5 стрелкового корпуса 2 Дальневосточного фронта, мл. сержант, ком. отделения разведчиков. Награжден орденом Отечественной войны II ст. (1985 г.), медалями «За отвагу», юбилейными.

ЧЕРНОВ Никита Христофорович, родился в 1926 г. Призван 12.11.1943 г. Мазановским РВК Амурской обл. из с. Практичи. Участвовал в войне с Японией 09.08. – 03.09.1945 г. в составе 97 стрелкового полка 187 стрелковой дивизии 17 стрелкового корпуса 25 армии 1 Дальневосточного фронта, рядовой, стрелок 2 стр. роты. Награжден орденом Отечественной войны II ст. (1985г.), медалями «За отвагу», «За победу над Японией», юбилейными. (Селемджинский р-н, п. Златоустовский)

ЧЕРНОВ Петр Порфирьевич, родился в 1922 (1921) г. в с. Литвиновка Литвиновского р-на Куйбышевской обл. Призван в 1942 г. Свободненским РВК Амурской обл. Участвовал в Великой Отечественной войне 1941-1945 гг. в составе 296 гв. стрелкового полка 98 гв. стрелковой дивизии Карельского фронта, гв. мл. сержант, шофер батареи 120 мм минометов. Награжден орденом Отечественной войны II ст. (1985 г.), медалями «За отвагу», «За боевые заслуги», юбилейными.

ЧЕРНОВ Трофим Христофорович, родился 29.04.1920 г. в с. Введеново Серышевского р-на Амурской обл. Призван 28.07.1941 г. Селемджинским РВК Амурской обл. Участвовал в Великой Отечественной войне 1941-1945 гг. в составе 1087 стрелкового полка 12 гв. стрелковой дивизии 62 армии Центрального фронта, сержант, ком. пулеметного взвода. Был тяжело ранен, комиссован. Инвалид войны. Награжден орденом Славы III ст., медалями «За победу над Германией», юбилейными. (Селемджинский р-н, с. Ольгинск)

ЧЕРНОГОРОВ Федор Миронович, родился в 1925 г. Призван в 1943 г. Бурейским РВК Амурской обл. Участвовал в войне с Японией 09.08. – 03.09.1945 г. в составе 488 стрелкового полка 363 стрелковой дивизии 35 армии 1 Дальневосточного фронта, ефрейтор, ст. телефонист роты связи. Награжден медалью «За боевые заслуги».

ЧЕРНОГОРОВ Федор Потапович, родился в 1910 г. в с. Александровка Мазановского р-на Амурской обл. Призван в 1942 г. Хабаровским ГВК Хабаровского края. Участвовал в Великой Отечественной войне 1941-1945 гг. в составе 46 гв. стрелкового полка 16 гв. стрелковой дивизии 11 гв. армии Брянского, 3 Белорусского фронтов, гв. мл. сержант, ком. орудия батареи 45 мм пушек 2 стр. батальона. Участник Курской битвы. Был ранен. Награжден орденами Отечественной войны II ст. (1985 г.), Красной Звезды, медалями «За отвагу», «За победу над Германией», юбилейными.

ЧЕРНОСКУТОВА Ирина Федоровна, родилась в 1927 г. в с. Федоровка Завитинского р-на Амурской обл. Участвовала в Великой Отечественной войне 1941-1945 гг. Награжден орденом Отечественной войны II ст., медалями юбилейными.

ЧЕРНОУС Антон Иванович, родился в 1902 г. Призван 26.03.1942 г. Мазановским РВК Амурской обл. Участвовал в Великой Отечественной войне 1941-1945 гг. Был тяжело ранен, комиссован. Призван Мазановским РВК 11.08.1945 г. из с. Белоярово. Участвовал в войне с Японией 09.08. – 03.09.1945 г. в составе головного эвакогоспиталя № 3 2 Краснознаменной армии 2 Дальневосточного фронта, рядовой, санитар. Награжден медалями «За поеду над Германией», «За победу над Японией», юбилейными. (Мазановский р-н, с. Белоярово)

ЧЕРНЫХ Иван Степанович, родился 10.08.1919 г. в с. Албазино Сковородинского р-на Амурской обл. Призван в 1939 г. Пригородным РВК г. Улан-Удэ Бурят-Монгольской АССР. Участвовал в войне с Японией 09.08. – 03.09.1945 г. в составе 2 отдельной стрелковой бригады 56 стрелкового корпуса 16 армии 2 Дальневосточного фронта, старшина, ком. отделения автороты подвоза. Награжден медалями «За боевые заслуги», «За победу над Японией». Умер 15.09.1962 г. (Мазановский р-н, с. Мазаново)

ЧЕРНЫХ Исай Ермилович, родился в 1918 г. Призван в 1941 г. Тайшетским РВК Иркутской обл. Участвовал в Великой Отечественной войне 1941-1945 гг. Был ранен, комиссован. Награжден орденом Отечественной войны I ст. (1985 г.), медалями юбилейными. (Мазановский р-н, с. Абайкан)

ЧЕРНЫХ Петр Михайлович, родился в 1911 г. в г. Воронеж Воронежской обл. Призван 10.07.1941 г. Мазановским РВК Амурской обл. из с. Угловое. Участвовал в Великой Отечественной войне 1941-1945

гг. в составе 609 отдельной автороты подвоза 56 гв. отдельного истребительного противотанкового дивизиона 49 гв. стрелковой дивизии 10 стрелкового корпуса 46 армии 3 Украинского фронта, гв. ст. сержант, шофер. Был пять раз ранен, дважды контужен. Награжден орденом Красной Звезды, медалями «За отвагу», «За боевые заслуги», «За победу над Германией».

ЧЕРНЫХ Сергей Борисович, родился в 1925 г. в с. Новокиевка Мазановского р-на Амурской обл. Участвовал в войне с Японией 09.08. – 03.09.1945 г. в составе 1231 стрелкового полка 371 стрелковой дивизии 65 стрелкового корпуса 5 армии 1 Дальневосточного фронта, рядовой, стрелок. Награжден орденом Отечественной войны II ст. (1985 г.), медалями «За победу над Японией», юбилейными. (Мазановский р-н, с. Новокиевский Увал)

ЧЕРНЫШ Николай Михайлович, родился в 1920 г. в с. Рогозовка Октябрьского р-на Амурской обл. Призван 18.02.1942 г. Октябрьским РВК. Участвовал в Великой Отечественной войне 1941-1945 гг. в составе 56 мотострелковой бригады 23 танкового корпуса 3, 2 Украинских фронтов, рядовой, санитар медикосанитарного взвода. Награжден медалями «За боевые заслуги», «За взятие Будапешта», «За взятие Вены», «За победу над Германией». Умер в 1963 г. (Октябрьский р-н)

ЧЕРНЫШОВ Александр Иванович, родился в 1926 г. в д. Васьки Краснохолмского р-на Калининской обл. Призван в декабре 1943 г. Рыбинским РВК Ярославской обл. Участвовал в Великой Отечественной войне 1941-1945 гг. в составе 137 отдельного рабочего батальона 19 армии 2 Прибалтийского фронта, рядовой, стрелок. В августе 1944 г. был тяжело ранен. Награжден медалью «За отвагу». (Константиновский р-н)

ЧЕРНЫШОВ Василий Никифорович, родился в 1913 г. в г. Тамбов Тамбовской обл. Призван 21.05. 1943 г. Мазановским РВК Амурской обл. из с. Новокиевский Увал. Участвовал в Великой Отечественной войне 1941-1945 гг. Рядовой. Награжден орденом Отечественной войны II ст. (1985 г.), медалями юбилейными.

ЧЕРНЫШОВ Иван Андреевич, родился в 1916 г. в д. Семено-Васильевка Краснинского р-на Орловской обл. Призван в ноябре 1941 г. Бурейским РВК Амурской обл. Участвовал в войне с Японией 09.08. – 03.09.1945 г. в составе 190 стрелковой дивизии 5 армии 1 Дальневосточного фронта, ефрейтор, разведчик 62 отдельной разведывательной роты. Награжден медалью «За боевые заслуги». (Тамбовский р-н, с. Раздольное)

ЧЕРНЫШОВ Федор Иванович, родился В 1924 г. Призван в 1942 г. Бурейским РВК Амурской обл. Участвовал в войне с Японией 09.08. – 03.09.1945 г. в составе 1594 истребительного противотанкового артиллерийского полка 60 отдельной истребительной противотанковой артиллерийской бригады 1 Краснознаменной армии 1 Дальневосточного фронта, сержант, шофер 3 батареи. Награжден медалью «За боевые заслуги».

ЧЕРНЫШУК Василий Афанасьевич, родился в 1920 г. Призван 08.11.1941 г. Мазановским РВК из с. Сапроново. Участвовал в Великой Отечественной войне 1941-1945 гг. в составе 162 гв. армейского артиллерийского полка противовоздушной обороны 7 гв. армии 2 Украинского фронта, гв. рядовой, шофер. Награжден орденом Красной Звезды.

ЧЕРНЯЕВ Александр Тимофеевич, родился в 1919 г. в с. Мельцаны Мельцанского р-на Пензенской обл. Призван 10.03.1940 г. Мазановским РВК Амурской обл. Участвовал в Великой Отечественной войне 1941-1945 гг. Рядовой. Награжден орденом Отечественной войны II ст. (1985 г.), медалями юбилейными.

ЧЕРНЯЕВ Алексей Петрович, родился в 1924 г. в с. Сергеевка Благовещенского р-на Амурской обл. Призван в 1942 г. Серышевским РВК Амурской обл. Участвовал в Великой Отечественной войне 1941-1945 гг. в составе 173 отдельной танковой бригады 57 армии 2 Украинского фронта, мл. лейтенант, ком. взвода разведки. Награжден орденом Красной Звезды, медалью «За отвагу».

ЧЕРНЯЕВ Борис Александрович, родился в 1915 г. в г. Благовещенске Амурской обл. Призван в марте 1942 г. Благовещенским ГВК. Участвовал в Великой Отечественной войне 1941-1945 гг. в составе 9 гв. механизированной бригады Сталинградского, 3 Украинского фронтов, гв. ст. сержант, бригадир по ремонту боевых и бронированных машин; 35 гв. танковой бригады 2 Прибалтийского, 3 Белорусского, 1 Украинского фронтов, гв. старший сержант, ком. обеспечения отдельной разведывательной роты. Награжден орденом Красной Звезды, медалями «За отвагу», «За боевые заслуги», «За оборону Сталинграда».

ЧЕРНЯЕВ Петр Сергеевич, родился в 1910 г. в г. Мельцаны Мельцанского р-на Пензенской обл. Призван 24.07.1941 г. Мазановским РВК Амурской обл. из с. Лебедино. Участвовал в Великой Отечественной войне 1941-1945 гг. в составе 5 отдельного мото-понтонного мостового батальона 61 армии 1 Белорусского фронта, ефрейтор, понтонер. Обеспечивал форсирование на реках Северный Донец, Оскол, Дон, Десна, Днепр, Западный Буг, Висла, Тишица. Участник Сталинградской битвы. Награжден орденами Отечественной войны II ст. (1945 г., 1985 г.), медалями «За отвагу», «За оборону Сталинграда», «За победу над Германией», юбилейными.

ЧЕРНЯЕВ Василий Петрович, родился в 1920 г. в с. Ново-Воскресеновка Шимановского р-на Амурской обл. Призван в августе 1942 г. Свободненским РВК Амурской обл. Участвовал в Великой Отечественной войне 1941-1945 гг. в составе 1379 стрелкового полка 87 стрелковой дивизии Южного фронта; в войне с Японией 09.08. – 03.09.1945г. в составе 2 гв. минометного полка ГМЧ 1 Дальневосточного фронта, гв. ефрейтор, радист 1 батареи. Награжден медалями «За отвагу» (дважды), «За боевые заслуги».

ЧЕРНЯЕВ Петр Карпович, родился 29.06.1904 г. в г. Благовещенске Амурской обл. Призван в 1927 г. Владивостокским РВК Приморского края. Кадровый офицер. Участвовал в Великой Отечественной войне 1941-1945 гг. в составе 460 стрелкового полка 100 стрелковой дивизии 40 армии Воронежского, Центрального фронтов; 1130 стрелкового полка 336 стрелковой дивизии 22 стрелкового корпуса 60 армии 1, 4 Украинских фронтов, подполковник, замполит полка. Награжден орденами Красного Знамени, Отечественной войны I ст. (дважды - 03.1945 г., 06.1945 г.), II ст. (дважды - 1944 г., 1985 г.), медалями юбилейными.

ЧЕРНЯВСКИЙ Григорий Павлович, родился 10.02.1925 г. в с. Родионовка Бурейского р-на Амурской обл. Призван 01.01.1943 г. Бурейским РВК. Участвовал в Великой Отечественной войне 1941-1945 гг. в составе 398 отдельного радиодивизиона «ОСНАЗ» 1 Украинского фронта, ст. сержант, радиотелеграфист, был дважды ранен. Участвовал в войне с Японией 09.08. – 03.09.1945 г. в составе 1 Дальневосточного фронта. Награжден орденом Отечественной войны II ст. (1985 г.), медалями «За боевые заслуги», «За взятие Берлина», «За победу над Германией», «За победу над Японией», юбилейными. (Бурейский р-н)

ЧЕРНЯКОВ Павел Иванович, родился в 1911 г. в с. Талица Жанасемейского р-на Семипалатинской обл. Казахской ССР. Призван Мазановским РВК Амурской обл. Участвовал в Великой Отечественной войне 1941-1945 гг. в составе 358 артиллерийского полка 126 стрелковой дивизии 64 армии Сталинградского фронта, рядовой, ст. разведчик 3 батареи. Награжден орденом Отечественной войны I ст. (1985 г.), медалями «За отвагу», «За победу над Германией», юбилейными.

ЧЕРПАК Александр Афанасьевич, родился 24.12.1908 г. в с. Козьмодемьяновка Тамбовского р-на Амурской обл. Призван 11.09.1931 г. Тамбовским РВК. Участвовал в войне с Японией 09.08.-03.09.1945 г. в составе управления связи Дальневосточного фронта, капитан, начальник 2 отделения 2 отдела. Награжден орденами Ленина, Красного Знамени, Красной Звезды, медалями «За боевые заслуги», «За победу над Японией», юбилейными. Умер 03.05.1990 г. (г. Благовещенск)

ЧЕРПАК Владимир Афанасьевич, родился в 1921 г. в с. Козьмодемьяновка Тамбовского р-на Амурской обл. Призван 12.04.1942 г. Тамбовским РВК из с. Новоалександровка. Участвовал в Великой Отечественной войне 1941-1945 гг. 29.07.1942 г. был тяжело ранен, комиссован. Инвалид войны II гр. Умер 06.1945 г. (Тамбовский р-н, с. Новоалександровка)

ЧЕРПАК Иван Афанасьевич, родился в 1914 (1904) г. в с. Козьмодемьяновка Тамбовского р-на Амурской обл. Призван в 1942 г. Тамбовским РВК из с. Новоалександровка. Участвовал в Великой Отечественной войне 1941-1945 гг. в составе 730 стрелкового полка 204 стрелковой дивизии Воронежского фронта, рядовой, ком. отделения минометной роты. Награжден медалями «За отвагу», юбилейными. Умер 31.05.1983 г. (Хабаровском край)

ЧЕРПАКОВ Александр Васильевич, родился в 1912 г. в г. Благовещенске Амурской обл. Призван в июле 1941 г. Благовещенским РВК. Участвовал в Великой Отечественной войне 1941-1945 гг. в составе 700 гаубичного артиллерийского полка 52 гаубичной артиллерийской бригады 16 артиллерийской дивизии прорыва РГК 2 Украинского фронта, рядовой, разведчик взвода управления 2 дивизиона. Награжден медалями «За отвагу», «За боевые заслуги».

ЧЕРТУШКИН Василий Яковлевич, родился в 1924 г. в с. Нехаевка Крупецкого р-на Курской обл. Участвовал в войне с Японией 09.08. – 03.09.1945 г. в составе 87 гаубичного артиллерийского полка. Награжден орденом Отечественной войны II ст. (1985 г.), медалями «За победу над Японией», юбилейными. (Бурейский р-н)

ЧЕТВЕРИК Кирилл Захарович, родился в 1920 г. в с. Цветковка Завитинского р-на Амурской обл. Призван в июне 1941 г. Участвовал в Великой Отечественной войне 1941-1945 гг. в составе 875 стрелкового полка 2 гв. стрелковой дивизии 37 армии Закавказского фронта, рядовой, стрелок. Награжден медалью «За отвагу». (пгт. Прогресс)

ЧЕХОВ Прокопий Евсеевич, родился в 1917 г. в с. Константиновка Мазановского р-на Амурской обл. Призван 14.06.1941 г. Мазановским РВК. Участвовал в Великой Отечественной войне 1941-1945 гг. Рядовой. Награжден орденом Отечественной войны II ст. (1985 г.), медалями юбилейными.

ЧЕХОВСКИЙ Петр Трофимович, родился в 1915 г. в с. Практичи Мазановского р-на Амурской обл. Призван 14.07.1941 г. Мазановским РВК из п. Норск. Участвовал в войне с Японией 09.08. – 03.09.1945 г. в составе 388 пушечного артиллерийского полка РГК 2 Краснознаменной армии 2 Дальневосточного фронта, ефрейтор, телефонист. Награжден медалями «За боевые заслуги», «За победу над Японией».

ЧЕЧЕНИН Владимир Филиппович, родился 21.01.1926 г. в с. Белоярово Мазановского р-на Амурской обл. Призван 15.12.1943 г. Мазановским РВК из с. Сапроново. Участвовал в войне с Японией 09.08. – 03.09.1945 г. в составе 404 стрелкового полка 363 стрелковой дивизии 35 армии 1 Дальневосточного фронта, сержант, ком. стр. отделения. Награжден орденом Отечественной войны II ст. (1985 г.), медалями «За победу над Японией», юбилейными. (Хабаровский край, г. Бикин)

ЧЕЧУШКОВ Петр Алексеевич, родился в 1902 г. в с. Кушенево Ленинского р-на Башкирской АССР. Призван 07.03.1942 г. Мазановским РВК Амурской обл. из п. Майский. Участвовал в Великой Отечественной войне 1941-1945 гг. в составе 49 кавалерийского полка 8 кавалерийской дивизии 19 кавалерийского корпуса Центрального фронта, рядовой, кавалерист 3 эскадрона. Участник Курской битвы. Награжден медалями «За отвагу» - двумя, «За боевые заслуги» , «За взятие Будапешта», «За освобождение Праги», «За взятие Вены», «За победу над Германией».

ЧЕШКО Николай Ильич, родился 16.04.1909 г. в г. Бобруйске Белорусской ССР. Призван 01.09.1930 г. по спецнабору ЦК ВКП(б) Московским ГВК. Окончил артиллерийскую академию им. Дзержинского в 1932 г., был адьютантом военно-воздушной Академии им. Жуковского. Участвовал в Великой Отечественной войне 1941-1945 гг. в составе 953 штурмового авиационного полка 1 воздушной армии 3 Белорусского фронта. Инженер-подполковник, преподаватель техники пилотирования. Награжден орденом Красной Звезды, медалями «За боевые заслуги», «За победу над Германией». (Селемджинский р-н, пгт. Экимчан)

ЧИБИСОВ Петр Иванович, родился 14.06.1926 г. в с. Ново-Никольское Свердловского р-на Орловской обл. Призван 16.11.1943 г. Серышевским РВК Амурской обл. Участвовал в войне с Японией 09.08. – 03.09.1945 г. в составе 16 отдельного мото-понтонного мостового батальона, рядовой, тракторист. Награжден орденом Отечественной войны II ст. (1985 г.), медалями, «За победу над Японией», юбилейными. Умер 16.07.1996 г. (Мазановский р-н, с. Красноярово)

ЧИГЛИНЦЕВ Георгий Константинович, родился в 1898 г. Призван 26.06.1943 г. Мазановским РВК Амурской обл. из с. Козловка. Участвовал в Великой Отечественной войне 1941-1945 гг. в составе 34 отдельной роты связи 375 стрелковой дивизии Воронежского, Центрального, 2 Украинского фронтов, рядовой, телефонист-повозочный. Участник Курской битвы. Награжден медалью «За отвагу».

ЧИГРИН Василий Ильич, родился в 1921 г. в с. Николаевка Зейского р-на Амурской обл. Призван в октябре 1940 г. Зейским РВК. Участвовал в войне с Японией 09.08. – 03.09.1945 г. в составе 183 стрелкового полка 35 стрелковой дивизии 5 стрелкового корпуса 2 Дальневосточного фронта, рядовой, наводчик батареи 45 мм пушек. Награжден медалью «За отвагу».

ЧИЖ Николай Васильевич, родился в 1921 г. Призван в августе 1944 г. Березовским РВК Брестской обл. Белорусской ССР. Участвовал в Великой Отечественной войне 1941-1945 гг. в составе 2 стрелкового батальона 1106 стрелкового полка 331 стрелковой дивизии, рядовой, наводчик станкового пулемета. Награжден орденом Славы III ст. (Константиновский р-н)

ЧИЖЕУМОВ Григорий Илларионович, родился 25.04.1925 г. в с. Бичура Мазановского р-на Амурской обл. Призван 01.01.1943 г. Биробиджанским ГВК Еврейской АО Хабаровского края. Участвовал в Великой Отечественной войне 1941-1945 гг. в составе 1230 стрелкового полка 370 стрелковой дивизии, сержант, телефонист взвода связи. Был дважды ранен, 10.02.1945 г. – тяжело. Награжден орденами Отечественной войны I ст. (1985 г.), Красной Звезды, медалями «За боевые заслуги», «За победу над Германией», юбилейными.

ЧИЖИК Александр Леонтьевич, родился в 1919 г. в с. Федоровка Завитинского р-на Амурской обл. Призван Центральным РВК г. Хабаровска. Участвовал в войне с Японией 09.08.-03.09.1945 г. в составе 22 отдельного полка связи 2 Дальневосточного фронта, майор, командир взвода фельдъегерской связи. Награжден орденом Отечественной войны II ст. (1985 г.), медалями «За боевые заслуги», юбилейными.

ЧИЖМАКОВА Любовь Афанасьевна, родилась в 1922 г. в с. Поповка Мазановского р-на Амурской обл. Участвовала в Великой Отечественной войне 1941-1945 гг. Награждена орденом Отечественной войны II ст. (1985 г.), медалями юбилейными.

ЧИЖОВ Кирилл Анисимович, родился в 1913 г. в с. Камышенка Завитинского р-на Амурской обл. Призван в 1941 г. Завитинским РВК. Участвовал в Великой Отечественной войне 1941-1945 гг. в составе 86 тяжелой гаубичной артиллерийской бригады 5 артиллерийской дивизии прорыва 4 артиллерийского корпуса прорыва 13 армии Центрального, 1 Белорусского фронтов, ст. сержант, слесарь-механик 1 дивизиона. Участник Курской битвы. Награжден орденами Отечественной войны II ст. (1985 г.), Красной Звезды, медалями «За отвагу», «За победу над Германией», юбилейными. (Мазановский р-н, с. Красноярово)

ЧИКАРЕВ Виктор Дмитриевич, родился в 1914 г. Призван Благовещенским РВК Амурской обл. Участвовал в Великой Отечественной войне 1941-1945 гг. в составе 476 гаубичного артиллерийского полка 52 гаубичной артиллерийской бригады 16 артиллерийской дивизии прорыва РГК Степного, 2 Украинского фронтов, сержант, ком. отделения связи взвода управления полка. Награжден медалью «За отвагу».

ЧИКИРЕВ Василий Дмитриевич, родился в 1913 г. в Миршонском р-не Ворошиловградской обл. Украинской ССР. Призван 14.03.1942 г. Мазановским РВК Амурской обл. из с. Новокиевский Увал. Участвовал в Великой Отечественной войне 1941-1945 гг. Рядовой. Награжден орденом Отечественной войны II ст. (1985 г.), медалями юбилейными.

ЧИКИШЕВ Федор Дмитриевич, родился 09.01.1918 г. в с. Николаевка Смидовичского р-на Еврейской АО Хабаровского края. Призван в августе 1940 г. Смидовичским РВК. Участвовал в Великой Отечественной войне 1941-1945 гг. в составе 3 гв. стрелкового полка 4 гв. стрелковой дивизии 54, 4 отдельной армий Ленинградского, Волховского фронтов, ст. лейтенант, ком. стр. роты. Участник обороны Ленинграда. Был дважды ранен, 07.12.1941 г. - тяжело. Награжден орденом Красной Звезды, медалью «За победу над Германией». Умер 25.06.1963 г. (Мазановский р-н, с. Практичи)

ЧИМБУР Николай Иванович, родился 10.06.1925 г. в д. Бокиничи Пинского р-на Брестской обл. Белорусской ССР. Участвовал в Великой Отечественной войне 1941-1945 гг. Награжден орденом Отечественной войны II ст. (1985 г.), медалями «За освобождение Варшавы», «За взятие Берлина», «За победу над Германией», юбилейными. Умер 25.05.1992 г. (Константиновский р-н)

ЧИНДЫШИН Василий Васильевич, родился в 1925 г. в с. Семиозерка Ивановского р-на Амурской обл. Призван 04.01.1943 г. Мазановским РВК Амурской обл. из с. Новороссийка. Участвовал в Великой Отечественной войне 1941-1945 гг. в составе 155 пушечного артиллерийского полка 41 пушечной артиллерийской бригады 12 артиллерийской дивизии прорыва РГК 1 Белорусского фронта, мл. сержант, радиотелеграфист 8 батареи. Награжден орденами Отечественной войны II ст. (1985 г.), Красной Звезды, медалями «За отвагу», «За победу над Германией», юбилейными.

ЧИРВА Василий Иванович, родился в 1919 г. в с. Куропатино Тамбовского р-на Амурской обл. Участвовал в войне с Японией 09.08. – 03.09.1945 г. Ефрейтор. (Константиновский р-н)

ЧИРИКОВ Анатолий Кононович, родился в 1927 г. Участвовал в войне с Японией 09.08. – 03.09.1945 г. Награжден медалями «За победу над Японией», юбилейными.

ЧИРКОВ Сергей Григорьевич, родился 28.12.1926 г. в с. Каргал ст. Зубово-Поляно Мордовской АССР. Призван в 1943 г. Октябрьским РВК Амурской обл. Участвовал в войне с Японией 09.08. – 03.09.1945 г. в составе 97 стрелкового полка 187 стрелковой дивизии 5 армии 1 Дальневосточного фронта, рядовой, телефонист роты связи. Награжден медалью «За боевые заслуги».

ЧИРОЧКИН Василий Иванович, родился 25.12.1922 г. в с. Русский Пимбур Беднодемьянского р-на Пензенской обл. Призван 10.02.1942 г. Егорлыкским РВК Ростовской обл. Участвовал в Великой Отечественной войне 1941-1945 гг. Был пленен в мае 1942 г. Находился на спецпоселении до 25.05.1954 г. Награжден медалями «За победу над Германией», юбилейными. (Селемджинский р-н, пгт. Токур)

ЧИСЛЕНОК Константин Тимофеевич, родился в 1910 г. Призван 15.08.1942 г. Магдагачинским РВК Амурской обл. Участвовал в Великой Отечественной войне 1941-1945 гг. в составе 505 гаубичного артиллерийского полка 10 гаубичной артиллерийской бригады 2, 1 Белорусских фронтов, рядовой, топо-вычислитель взвода управления. Награжден медалью «За боевые заслуги».

ЧИСТОВ Александр Михайлович, родился в 1921 г. в г. Казаминске Казахской ССР. Призван в 1939 г. Фрунзенским ГВК Киргизской ССР. Участвовал в Великой Отечественной войне 1941-1945 гг. в составе 148 стрелковой дивизии 13 армии Северо-Западного, Центрального фронтов, капитан, ком. заградительного батальона. Оборонял Ленинград, прорывал блокаду Ленинграда. Был трижды ранен. Награжден орденами Отечественной войны I ст. (1987 г.), Красной Звезды, медалями юбилейными. (Бурейский р-н)

ЧИСТЯК Никифор Васильевич, родился в 1909 г. Призван в 1941 г. Завитинским (Ивановским) РВК Амурской обл. Участвовал в Великой Отечественной войне 1941-1945 гг. в составе 1668 артиллерийского минометного полка 8 кавалерийской Дальневосточной дивизии 6 гв. кавалерийского корпуса 1 Украинского фронта, рядовой, повозочный взвода боепитания. Награжден медалями «За отвагу», «За боевые заслуги» (дважды).

ЧИСТЯКОВ Федор Иванович, родился в 1908 г. в с. Керша Бондарского р-на Тамбовской обл. Участвовал в Великой Отечественной войне 1941-1945 гг. Награжден орденом Отечественной войны II ст. (1985 г.), медалями юбилейными. (Константиновский р-н)

ЧИХМАН Николай Леонтьевич, родился 21.12.1925 г. в пгт Токур Селемджинского р-на Амурской обл. Участвовал в Великой Отечественной войне 1941-1945 гг. Награжден орденом Отечественной войны II ст. (1985 г.), медалями юбилейными.

ЧИЧКУН Василий Михайлович, родился 12.08.1924 г. в с. Посудичи Погарского р-на Брянской обл. Призван 04.10.1943 г. Погарским РВК. Участвовал в Великой Отечественной войне 1941-1945 гг. в составе 868 стрелкового полка 287 стрелковой дивизии 63 армии Брянского фронта; 13 армии 1 Украинского фронта, гв. сержант, ком. отделения. Награжден орденом Отечественной войны II ст. (1985 г.), медалями «За победу над Германией», юбилейными. Умер в 1987 г. (Мазановский р-н, с. Белоярово).

ЧМИХАЛЕНКО Евдоким Федосеевич, родился в 1918 г. в с. Ново-Охочье Серышевского р-на Амурской обл. Участвовал в Великой Отечественной войне 1941-1945 гг. Награжден орденом Отечественной войны II ст. (1985 г.), медалями юбилейными.

ЧУБ Григорий Елифирович, родился в 1911 г. в с. Анновка Ивановского р-на Амурской обл. Призван в июле 1941 г. Благовещенским РВК Амурской обл. Участвовал в войне с Японией 09.08. – 03.09.1945 г. в составе 388 пушечного артиллерийского полка РГК 2 Краснознаменной армии 2 Дальневосточного фронта, рядовой, шофер взвода управления. Награжден орденом Отечественной войны II ст. (1985 г.), медалью «За боевые заслуги».

ЧУБАРОВ Николай Сергеевич, родился в 1923 г. в Куйбышевской обл. Призван в марте 1942 г. Мало-Кандалинским РВК Куйбышевской обл. Участвовал в Великой Отечественной войне 1941-1945 гг. в составе 62 гв. стрелковой роты химической защиты 58 гв. стрелковой дивизии Юго-Западного, Степного, 2, 3, 1 Украинских фронтов, гв. сержант, химик-дегазатор. Участник Курской битвы. Награжден орденом Красной Звезды, медалями «За отвагу», «За победу над Германией». (Мазановский р-н, с. Путятино)

ЧУВАШОВ Александр Васильевич, родился в 1915 г. Призван 25.07.1941 г. Мазановским РВК Амурской обл. из п. Майский. Участвовал в Великой Отечественной войне 1941-1945 гг. в составе 525 легкого артиллерийского полка 11 легкой артиллерийской бригады 3 Украинского фронта, рядовой, шофер. Награжден медалью «За боевые заслуги».

ЧУГУНОВ Иван Михайлович, родился в 1925 г. в с. Воскресеновка Михайловского р-на Амурской обл. Участвовал в войне с Японией 09.08. – 03.09.1945 г. в составе 542 стрелкового полка 345 стрелковой дивизии, ефрейтор. Награжден орденом Отечественной войны II ст. (1985 г.), медалями юбилейными. (пгт. Прогресс)

ЧУГУНОВ Тимофей Ильич, родился 01.03.1914 г. в с. Муравьево Урицкого р-на Орловской обл. Призван 20.02.1942 г. Зейским РВК Амурской обл. Участвовал в войне с Японией 09.08. – 03.09.1945 г. в составе 534 стрелкового полка, мл. сержант, стрелок. Награжден орденом Отечественной войны II ст. (1985 г.), медалями «За победу над Японией», юбилейными. (Селемджинский р-н, с. Стойба)

ЧУДАЙКИН Тихон Спиридонович, родился в 1909 г. в д. Кереши-но Ковылкинского р-на Пензенской обл. Участвовал в Великой Отечественной войне 1941-1945 гг. в составе 392 стрелкового полка 73 стрелковой дивизии 48 армии Брянского фронта, сержант, ком. отделения. Награжден орденом Отечественной войны II ст. (1985 г.), медалями «За победу над Германией», юбилейными. Умер в 1985 г. (Мазановский р-н, с. Михайловка)

ЧУДИН Иван Михайлович, родился в 1909 г. в с. Красноярово Мазановского р-на Амурской обл. Участвовал в Великой Отечественной войне 1941-1945 гг. Награжден орденом Отечественной войны II ст. (1985 г.), медалями юбилейными.

ЧУЖЕУМОВ Михаил Львович, родился в 1912 г. в с. Бичура Мазановского р-на Амурской обл. Участвовал в Великой Отечественной войне 1941-1945 гг. Награжден орденом Отечественной войны II ст. (1985 г.), медалями юбилейными.

ЧУЖЕУМОВ Петр Иванович, родился в 1913 г. в с. Бичура Мазановского р-на Амурской обл. Призван 24.07.1941 г. Мазановским РВК. Участвовал в войне с Японией 09.08. – 03.09.1945 г. Рядовой. Награжден медалями «За победу над Японией», юбилейными.

ЧУЖЕУМОВ Яков Леонтьевич, родился в 1922 г. в с. Бичура Мазановского р-на Амурской обл. Участвовал в Великой Отечественной войне 1941-1945 гг. Награжден орденом Отечественной войны II ст. (1985 г.), медалями юбилейными.

ЧУЙКИН Василий Афанасьевич, родился в 1915 (1917) г. в с. Чубаровское Ирбитского р-на Свердловской обл. Призван в марте 1942 г. Сковородинским РВК Амурской обл. Участвовал в Великой Отечественной войне 1941-1945 гг. в составе 1381 стрелкового полка 96 стрелковой дивизии Северо-Западного, Донского, Сталинградского фронтов, сержант, пом. ком. взвода роты связи. Награжден орденом Отечественной войны II ст. (1985 г.), медалями «За отвагу», юбилейными.

ЧУЙКО Александр Ефремович, родился В 1924 г. в с. Тавричанка Серышевского р-на Амурской обл. Призван в 1942 г. Серышевским РВК. Участвовал в войне с Японией 09.08. – 03.09.1945 г. в составе 1594 истребительного противотанкового артиллерийского полка 60 отдельной истребительной противотанковой артиллерийской бригады 1 Краснознаменной армии 1 Дальневосточного фронта, мл. сержант, наводчик орудия 4 батареи. Награжден медалью «За отвагу».

ЧУМАКОВ Иван Филимонович, родился в 1922 г. в с. Поповка Мазановского р-на Амурской обл. Призван 15.05.1942 г. Александровск-Сахалинским ГВК. Участвовал в Великой Отечественной войне 1941-1945 гг. в составе 48 гв. стрелкового полка 17 гв. стрелковой дивизии 5 гв. стрелкового корпуса Калининского, Западного, 3 Белорусского фронтов, гв.сержант, командир расчета батареи 120 мм минометов. Был пять раз ранен. Награжден орденами Отечественной войны I ст. (дважды), II ст., Красной Звезды, медалями «За отвагу») дважды), «За победу над Германией», юбилейными.

ЧУМАКОВ Николай Георгиевич, родился в 1924 г. в с. Борисоглебка Тамбовского р-на Амурской обл. Призван 15.08.1942 г. Шимановским РВК Амурской обл. Участвовал в Великой Отечественной войне 1941-1945 гг. Награжден орденом Отечественной войны II ст. (1985 г.), медалями юбилейными.

ЧУМАКОВ Николай Семенович, родился в 1923 г. в с. Марково Благовещенского р-на Амурской обл. Призван 10.03.1942 г. Участвовал в войне с Японией 09.08. – 03.09.1945 г. в составе 33 мотострелкового полка. Награжден орденом Отечественной войны II ст. (1985 г.), медалями «За победу над Японией», юбилейными. (г. Свободном)

ЧУМАКОВ Сергей Романович, родился в 1900 г. Призван 04.04.1943 г. Шимановским РВК Амурской обл. Участвовал в Великой Отечественной войне 1941-1945 гг. в составе 8 гв. воздушно-десантного стрелкового полка 3 гв. воздушно-десантной дивизии, гв. рядовой, пулеметчик. Награжден медалями «За отвагу», «За боевые заслуги».

ЧУМИЛИН Александр Куприянович, родился 04.12.1927 г. Призван 20.08.1944 г. Болейским РВК Читинской обл. Участвовал в войне с Японией 09.08. – 03.09.1945 г. в составе 538 авиаполка 32 авиадивизии 9 воздушной армии 1 Дальневосточного фронта, ст. сержант, авиамеханик. (Зейский р-н, п. Горный)

ЧУПРИКОВ Анатолий Михайлович, родился в 1915 г. в п. Экимчан Селемджинского р-на Амурской обл. Призван Селемджинским РВК. Участвовал в Великой Отечественной войне 1941-1945 гг. в составе 908 стрелкового полка 246 стрелковой дивизии 65 армии Центрального фронта, рядовой, стрелок. 05.03.1943 г. был тяжело ранен, комиссован. Награжден медалью «За победу над Германией».

ЧУРАКИН Федор Петрович, родился в 1918 г. Призван в 1941 г. Магдагачинским РВК Амурской обл. Участвовал в войне с Японией 09.08. – 03.09.1945 г. в составе 560 стрелкового полка 345 стрелковой дивизии 1 Дальневосточного фронта, ст. сержант, пом. ком. взвода 1 стр. роты. Награжден медалью «За боевые заслуги».

ЧУРИН Георгий Кириллович, родился в 1907 г. в г. Благовещенске Амурской обл. Призван в 1943 г. Бурейским РВК Амурской обл. Участвовал в войне с Японией 09.08. – 03.09.1945 г. в составе 499 стрелкового полка 388 стрелковой дивизии 15 армии 2 Дальневосточного фронта, мл. сержант, писарь штаба полка. Награжден медалью «За боевые заслуги».

ЧУРКОВ Аркадий Фролович, родился 12.01.1913 г. в с Грибское Благовещенского р-на Амурской обл. Призван в июне 1941 г. Октябрьским РВК Амурской обл. Участвовал в Великой Отечественной войне 1941-1945 гг. в составе 3 танкового батальона 26 гв. танковой бригады, лейтенант, ком. танкового взвода. 17.01.1945 г. был тяжело ранен, потерял зрение. Награжден орденом Красной Звезды. Умер 06.02.1967 г. (Октябрьский р-н, с. Восточное)

ЧУРСИН Никита Прокопьевич, родился в 24.09.1916 г. в с. Колосовка Колосовского р-на Омской обл. Участвовал в Великой Отечественной войне 1941-1945 гг. в составе 298 стрелкового полка 232 стрелковой дивизии Воронежского фронта, сержант, ком. отделения, был ранен; 496 стрелкового полка 42 стрелковой дивизии, старший оружейный мастер. Награжден орденом Отечественной войны II ст. (1985 г.), медалями юбилейными. (Сковородинский р-н, п. Тахтамыгда)

ЧУСОВЛЯНОВ Михаил Алексеевич, родился в 1910 г. в с. Поваренки Коченевского р-на Новосибирской обл. Участвовал в Великой Отечественной войне с Германией 1941-1945 гг. в составе 145 стрелкового полка, рядовой, стрелок. Награжден орденом Отечественной вой II ст. (1985 г.), медалями «За победу над Германией», юбилейными. (Селемджинский р-н, п. Лукачек)

ЧУФАРОВ Тимофей Семенович, родился в 1915 г. Призван 10.06.1941 г. Сковородинским РВК Амурской обл. Участвовал в Великой Отечественной войне 1941-1945 гг. в составе главного заградительно-восстановительного поезда НКПС УВВР-12 Северо-Кавказского фронта, рядовой, телефонист. В апреле 1943 г. под Армавиром был тяжело ранен. Комиссован. Инвалид войны II гр. Награжден орденом Отечественной войны II ст. (1951 г.), медалями юбилейными.

ЧУХАРЕВ Иван Фадеевич, родился 10.06.1910 г. в с. Фирсово Сретенского р-на Читинской обл. Участвовал в войне с Японией 09.08. – 03.09.1945 г. Награжден медалями «За победу над Японией», юбилейными. Умер 08.03.1996 г. (Константиновский р-н)

ЧУШКОВ Николай Филиппович, родился в 1912 г. в г. Благовещенске Амурской обл. Призван 19.02.1942 г. Мазановским РВК Амурской обл. из с. Мазаново. Участвовал в Великой Отечественной войне 1941-1945 гг. в составе 1027 стрелкового полка 18 стрелковой дивизии 132 стрелкового корпуса 13 армии 2 Белорусского фронта, рядовой, наводчик 8 батареи. Награжден медалями «За отвагу», «За победу над Германией».

★ Ш ★

ШАБАЛДИН Петр Владимирович, родился в 1905 г. в Энбекши-Казахском р-не Алма-Атинской обл. Казахской ССР. Призван 05.09.1941 г. Текенским РВК Алма-Атинской обл. Участвовал в Великой Отечественной войне 1941-1945 гг. в составе 914 стрелкового полка 246 стрелковой дивизии Западного, Центрального, 1, 4 Украинских фронтов, сержант, ком. отделения. Награжден орденом Красной Звезды, медалью «За отвагу». Умер в 1956 г. (Константиновский р-н)

ШАБАНОВ Георгий Иванович, родился 05.05.1922 г. в д. Шендеево Плошкошенского р-на Великолужской обл. Призван 22.07.1941 г. Селемджинским РВК Амурской обл. Участвовал в Великой Отечественной войне 1941-1945 гг. в составе 43 отдельного стрелкового батальона 2, 3 Украинских фронтов, мл. сержант, ком. отделения. Был дважды тяжело ранен. Награжден медалями «За отвагу», «За боевые заслуги», «За оборону Сталинграда», «За победу над Германией», юбилейными. Умер 07.10.1968 г. (Селемджинский р-н, пгт. Токур)

ШАБАНОВ Сергей Леонидович, родился 24.08.1926 г. Участвовал в Великой Отечественной войне 1941-1945 гг. (Селемджинский р-н, п. Норск)

ШАБАРЧИН Василий Гаврилович, родился 28.11.1926 г. в д. Армяниново Калтасинского р-на Башкирской АССР. Призван 11.11.1943 г. Калтасинским РВК. Участвовал в войне с Японией 09.08. – 03.09.1945 г. в составе 1641 артиллерийского полка 335 стрелковой дивизии 25 армии 1 Дальневосточного фронта, рядовой, радиотелеграфист 6 батареи. Награжден орденом Отечественной войны II ст. (1985 г.), медалями «За боевые заслуги», «За победу над Японией», «За освобождение Кореи», юбилейными. (Селемджинский р-н, п. В-Майск)

ШАБЕЛЬНИКОВ Степан Лазаревич, родился в 1908 г. в с. Комиссаровка Белогорского р-на Амурской обл. Призван в 1942 г. Белогорским РВК. Участвовал в войне с Японией 09.08. – 03.09.1945 г. в составе 394 стрелкового полка 361 стрелковой дивизии 15 армии 2 Дальневосточного фронта, мл. сержант, ком. отделения 2 стр. батальона. Награжден медалью «За боевые заслуги».

ШАБЕЛЬСКИЙ Григорий Иванович, родился в 1918 (1914) г. в с. Ново-Михайловка Октябрьского р-на Амурской обл. Призван в августе 1936 г. Белогорским ГВК Амурской обл. Воевал на озере Хасан в 1938 г. Участвовал в Великой Отечественной войне 1941-1945 гг. в составе 658 штабной автомобильной бригады отдельной автороты 21 армии; 696 гв. отдельной автороты 4 гв. армии Западного, Ленинградского, 1 Украинского фронтов, старшина, шофер командующего армией. Награжден орденами двумя Отечественной войны II ст. (1945 г., 1985 г.), Красной Звезды, медалями «За отвагу», юбилейными. (пгт. Прогресс)

ШАВОЛИН Андрей Леонтьевич, родился в 1910 г. в с. Клочки Ребрихинского р-на Алтайского края. Призван Парфеновским РВК Алтайского края. Участвовал в Великой Отечественной войне 1941-1945 гг. в составе 36 отдельной роты спецназначения, рядовой, шофер. Награжден орденом Отечественной войны II ст. (1985 г.), медалями «За победу над Германией», юбилейными. (Селемджинский р-н, с. Стойба)

ШАГАРОВ Евгений Михайлович, родился в 1923 г. в с. Белоярово Мазановского р-на Амурской обл. Призван в феврале 1942 г. Селемджинским РВК Амурской обл. из с. Стойба. Участвовал в Великой Отечественной войне 1941-1945 гг. в составе отдельной зенитной пулеметной роты 61 стрелковой дивизии 1, 3 Белорусских, 1 Украинского фронтов, мл. сержант, наводчик пулемета. Награжден орденом Отечественной войны II ст. (1985 г.), медалями «За отвагу», «За взятие Берлина», «За победу над Германией», юбилейными.

ШАГАРОВ Иннокентий Михайлович, родился в 1920 г. в с. Белоярово Мазановского р-на Амурской обл. Призван в 1940 г. Мазановским РВК из с. Белоярово. Участвовал в войне с Японией 09.08. – 03.09.1945 г. в составе 83 стрелкового полка 34 стрелковой дивизии 15 армии 2 Дальневосточного фронта, ст. сержант, ком. отделения. Награжден орденом Отечественной войны II ст. (1985 г.), медалями «За победу над Японией», юбилейными. (Хабаровский край, р-н им. Лазо, п. Хор)

ШАГАРОВ Леонид Михайлович, родился в 1926 г. в с. Белоярово Мазановского р-на Амурской обл. Призван 13.11.1943 г. Мазановским РВК из с. Белоярово. Участвовал в войне с Японией 09.08. – 03.09.1945 г. в составе 1 Дальневосточного фронта, рядовой. Награжден медалями «За победу над Японией», юбилейными.

ШАГАРОВ Михаил Федорович, родился в 1899 г. Призван 27.02.1943 г. Мазановским РВК Амурской обл. из с. Белоярово. Участвовал в войне с Японией 09.08. – 03.09.1945 г. в составе 2 Дальневосточного фронта, рядовой. Награжден медалями «За победу над Японией», юбилейными. (Мазановский р-н, с. Белоярово)

ШАДУРА Василий Николаевич, родился в 1922 г. в с. Бобричи Лугинского р-на Житомирской обл. Украинской ССР. Участвовал в Великой Отечественной войне 1941-1945 гг. Награжден орденом Отечественной войны II ст. (1985 г.), медалями юбилейными. (Тамбовский р-н, с. Раздольное)

ШАДЧНЕВ Иван Петрович, родился в 1918 г. Призван Бурейским РВК Амурской обл. Участвовал в Великой Отечественной войне 1941-1945 гг. в составе 1280 стрелкового полка 391 стрелковой дивизии 3 ударной армии Северо-Западного, 2 Прибалтийского фронтов, рядовой, разведчик батареи 120 мм минометов. Награжден орденом Красной Звезды, медалями «За отвагу» (дважды).

ШАИПОВ Мухамед, родился в 1915 г. Призван в 1942 г. Райчихинским РВК Амурской обл. Участвовал в Великой Отечественной войне 1941-1945 гг. в составе 202 гв. легкого артиллерийского полка 4 гв. легкой артиллерийской бригады, 2 артиллерийской дивизии прорыва РГК Западного, Южного, 4 Украинского, 3 Белорусского фронтов, гв. рядовой, наводчик орудия. Был дважды ранен. Награжден медалями «За отвагу» (дважды), юбилейными.

ШАЙДУЛЛИН Нургат Ахмадулович, родился в 1926 г. Участвовал в войне с Японией 09.08. – 03.09.1945 г. в составе 26 стрелкового корпуса. Награжден медалью «За победу над Японией». (Бурейский р-н)

ШАЙДУРОВ Николай Степанович, родился в 1922 г. в г. Белогорске Амурской обл. Призван 02.07.1941 г. Тамбовским РВК Амурской обл. Участвовал в Великой Отечественной войне 1941-1945 гг. Награжден орденом Отечественной войны II ст. (1985 г.), медалями юбилейными. (Тамбовский р-н, с. Раздольное)

ШАЛЬНОВ Федор Тихонович, родился 07.01.1917 г. в п. Чулым Здвинского р-на Новосибирской обл. Призван в августе 1940 г. Селемджинским РВК Амурской обл. Участвовал в войне с Японией 09.08. – 03.09.1945 г. в составе 3 отдельного тяжелого понтонного полка 2 Дальневосточного фронта, сержант, ст. моторист. Награжден орденом Отечественной войны II ст. (1985 г.) медалями «За боевые заслуги», «За победу над Японией», юбилейными. (Селемджинский р-н, п. Златоустовск)

ШАЛЮПА Иван Артемович, родился в 1903 г. в с. Добрянка Серышевского р-на Амурской обл. Призван 30.01.1941 г. Серышевским РВК. Участвовал в Великой Отечественной войне 1941-1945 гг. в составе 31 головного ремонтно-восстановительного поезда 12 управления военно-восстановительных работ Северо-Кавказского фронта, рядовой, боец-железнодорожник. Награжден медалями «За боевые заслуги», «За победу над Германией». Умер 12.03.1960 г. (Мазановский р-н, с. Красноярово)

ШАМАЛЬ Всеволод Карпович, родился в 1910 г. в г. Ленинграде Ленинградской обл. Призван 24.07.1941 г. Мазановским РВК Амурской обл. из п. Майский. Участвовал в Великой Отечественной войне 1941-1945 гг. в составе 9 отдельного мото-понтонного мостового батальона 69, 61 армий 1 Белорусского фронта, лейтенант, ком. взвода. Участник Сталинградской битвы. Награжден орденами Отечественной войны II ст. (1985 г.), Красной Звезды, медалями «За оборону Сталинграда», «За победу над Германией», юбилейными.

ШАМАНСКИЙ Григорий Фатеевич, родился в 1915 г. в с. Новокиевка Мазановского р-на Амурской обл. Призван 24.07.1941 г. Мазановским РВК из с. Новокиевский Увал. Участвовал в Великой Отечественной войне 1941-1945 гг. в составе 5 отдельного мото-понтонного мостового батальона 69, 61 армий 1 Белорусского фронта, ефрейтор, понтонер. Участник Сталинградской битвы. Награжден медалями «За отвагу», «За оборону Сталинграда».

ШАМАНСКИЙ Нестор Иванович, родился 15.12.1914 г. Призван 02.12.1943 г. Мазановским РВК Амурской обл. из с. Новокиевский Увал. Участвовал в войне с Японией 09.08. – 03.09.1945 г. Рядовой. Награжден медалями «За победу над Японией», юбилейными. Умер 10.02.1995 г. (Мазановский р-н, с. Новокиевский Увал).

ШАМАНСКИЙ Николай Михайлович, родился в 1924 г. Проживал в с. Таскино Мазановского р-на. Призван в 1941 г. Селемджинским РВК Амурской обл. Участвовал в Великой Отечественной войне 1941-1945 гг. в составе 384 артиллерийского полка 193 артиллерийской дивизии 27 стрелкового корпуса 65 армии Центрального фронта, сержант. Участник Курской битвы. Был тяжело контужен, комиссован. Награжден медалью «За победу над Германией».

ШАМШАЕВ Георгий Константинович, родился в 1927 г. в п. Красная Речка г. Хабаровска. Призван в 1944 г. Зейским РВК Амурской обл. Участвовал в войне с Японией 09.08. – 03.09.1945 г. в составе 560 стрелкового полка 345 стрелковой дивизии 1 Дальневосточного фронта, рядовой, пулеметчик 8 стр. роты. Награжден орденом Отечественной войны II ст. (1985 г.), медалями «За боевые заслуги», юбилейными.

ШАНЬКО Александр Степанович, родился в 1915 г. в с. Чолхов Климовского р-на Орловской обл. Призван 11.01.1943 г. Мазановским РВК Амурской обл. из с. Сапроново. Участвовал в Великой Отечественной войне 1941-1945 гг. в составе 1031 артиллерийского полка 100 стрелковой дивизии Воронежского, 1 Украинского фронтов, лейтенант, ком. огневого взвода 8 батареи. Участник Курской битвы. 03.08.1944 г.был тяжело ранен. Награжден орденом Отечественной войны II ст. (1985 г.), медалям «За победу над Германией», юбилейными.

ШАПОВАЛ Иван Никитович, родился в 1911 г. в с. Бирловка Ковалевского р-на Полтавской обл. Украинской ССР. Призван в 1941 г. Благовещенским ГВК. Участвовал в войне с Японией 09.08. – 03.09.1945 г. в составе 186 артиллерийского полка 345 стрелковой дивизии 87 стрелкового корпуса 1 Дальневосточного фронта, старшина, старшина 3 батареи. Награжден медалью «За отвагу».

ШАПОВАЛОВ Алексей Алексеевич, родился в 1921 г. в с. Коврижка Константиновского р-на Амурской обл. Призван в 1940 г. Тамбовским РВК Амурской обл. Участвовал в Великой Отечественной войне 1941-1945 гг. в составе 493 истребительного противотанкового артиллерийского полка РГК, рядовой, шофер 2 батареи. Награжден орденом Отечественной войны II ст. (1985 г.), медалями «За отвагу», юбилейными. (Константиновский р-н)

ШАПОВАЛОВ Владимир Макарович, родился в 1926 г. в Ивановском р-не Амурской обл. Призван в 1943 г. Ивановским РВК. Участвовал в войне с Японией 09.08. – 03.09.1945 г. в составе 395 стрелкового полка 363 стрелковой дивизии 35 армии 1 Дальневосточного фронта, рядовой, связной 2 стр. роты 1 стр. батальона. Награжден медалью «За боевые заслуги».

ШАПОВАЛОВ Михаил Федорович, родился 27.12.1918 г. в с. Григорьевка Михайловского р-на Уссурийской обл. Призван 06.09.1938 г. Ханкайским РВК Уссурийской обл. Участвовал в войне с Японией 09.08. – 03.09.1945 г. в составе 1 отдельного дивизиона бронекатеров Краснознаменной Амурской флотилии, глав. старшина, старший боцман канонерской лодки. Награжден орденом Отечественной войны II ст. (1985 г.), медалями «За боевые заслуги», «За победу над Японией», юбилейными. (Селемджинский р-н, пгт. Токур)

ШАПОВАЛОВ Николай Алексеевич, родился в 1916 г. Призван в 1941 г. Сковородинским РВК Амурской обл. Участвовал в войне с Японией 09.08. – 03.09.1945 г. в составе 499 стрелкового полка 388

стрелковой дивизии 15 армии 2 Дальневосточного фронта, ефрейтор, снайпер 4 стр. роты. Награжден медалью «За отвагу».

ШАПОВАЛОВ Павел Федорович, родился в 1907 г. в с. Умлекан Зейского р-на Амурской обл. Призван 23.06.1941 г. Купянским РВК Харьковской обл. Украинской ССР. Участвовал в Великой Отечественной войне 1941-1945 гг. в составе 22 армейской отдельной автосанитарной роты 43 армии 1 Прибалтийского фронта, мл. сержант, диспетчер. Награжден медалью «За боевые заслуги».

ШАПОВАЛОВ Павел Федорович, родился 21.01.1916 г. в с. Гавзово Великолуцкого р-на Калининской обл. Призван 15.09.1939 г. Михайловским РВК Амурской обл. Участвовал в войне с Японией 09.08. – 03.09.1945 г. в составе 165 стрелкового полка 79 стрелковой дивизии 16 армии 2 Дальневосточного фронта, лейтенант, ком. взвода ПТО. 11 августа, при освобождении Южного Сахалина был тяжело ранен, но продолжал командовать взводом. Награжден орденами Отечественной войны II ст. (1947 г.), Красной Звезды (1947 г.).

ШАПОВАЛОВ Пантелей Ильич, родился в 1911 г. в с. Морозовка Белогорьевского р-на Воронежской обл. Призван 20.07.1941 г. Свободненским РВК Амурской обл. Участвовал в Великой Отечественной войне 1941-1945 гг. в составе 5 пушечной артиллерийской бригады 3 артиллерийской дивизии прорыва РГК Волховского, Брянского, Воронежского, 1 Украинского фронтов, ефрейтор, ст. звукометрист батареи звуковой разведки 624 отдельного разведывательного артиллерийского батальона. Награжден орденом Красной Звезды 08.05.1945 г.

ШАПОШНИКОВ Анатолий Владимирович, родился в 1914 г. в п. Облучье Еврейской АО Хабаровского края. Призван Свободненским РВК Амурской обл. Участвовал в войне с Японией 09.08. – 03.09.1945 г. в составе 505 стрелкового полка 393 стрелковой дивизии 25 армии 1 Дальневосточного фронта, мл. сержант, пом. старшины 2 стр. роты. Награжден орденом Отечественной войны II ст. (1985 г.), медалями «За отвагу», юбилейными.

ШАПОШНИКОВ Иван Николаевич, родился в 1912 г. в ст. Канеловской Старо-Минского р-на Краснодарского края. Призван в июле 1941 г. Бурейским РВК Амурской обл. Участвовал в войне с Японией 09.08. – 03.09.1945 г. в составе 219 стрелкового полка 396 стрелковой дивизии 2 Краснознаменной армии 2 Дальневосточного фронта, ефрейтор, ст. телефонист штабной батареи. Награжден орденом Отечественной войны II ст. (1985 г.), медалями «За боевые заслуги», юбилейными.

ШАПРИНСКИЙ Василий Иванович, родился 26.03.1921 г. в с. Белоярово Мазановского р-на Амурской обл. Призван в 1940 г. Троицким РВК Хабаровского края. Участвовал в Великой Отечественной войне 1941-1945 гг. в составе 246 минометного полка 25 минометной бригады 21 артиллерийской дивизии 1 Прибалтийского фронта, ст. сержант, ком. отделения 2 батареи. Награжден орденом Отечественной войны II ст. (1985 г.), медалями «За отвагу», «За боевые заслуги», «За победу над Германией», юбилейными. (Хабаровский край)

ШАПРЫНСКИЙ Василий Васильевич, родился 22.02.1922 г. в с. Белоярово Мазановского р-на Амурской обл. Призван 15.02.1942 г. Магдагачинским РВК Амурской обл. из п. Тыгда. Участвовал в Великой Отечественной войне 1941-1945 гг. в составе 1325 легкого артиллерийского полка 71 легкой артиллерийской бригады, ст. сержант, шофер 4 батареи. Награжден орденом Отечественной войны I ст. (1985 г.), медалями «За отвагу», «За победу над Германией», юбилейными. (Хабаровском край)

ШАПРЫНСКИЙ Василий Яковлевич, родился в 1902 г. Призван 11.08.1945 г. Мазановским РВК Амурской обл. из с. Белоярово. Участвовал в войне с Японией 09.08. – 03.09.1945 г. в составе головного эвакогоспиталя № 3 2 Краснознаменной армии 2 Дальневосточного фронта, рядовой, санитар. Награжден медалью «За победу над Японией. Умер 12.03.1950 г. (Мазановский р-н, с. Белоярово)

ШАПРЫНСКИЙ Георгий Иванович, родился в 1926 г. в с. Белоярово Мазановского р-на Амурской обл. Участвовал в войне с Японией 09.08. – 03.09.1945 г. Награжден орденом Отечественной войны II ст. (1985 г.), медалями юбилейными.

ШАПРЫНСКИЙ Захар Захарович, родился в 1913 г. в с. Белоярово Мазановского р-на Амурской обл. Призван 01.08.1941 г. Нанайским РВК Хабаровского края из с. Славянка. Участвовал в Великой Отечественной войне 1941-1945 гг. в составе 210 гаубичного артиллерийского полка 78 (9 гв.) стрелковой дивизии 16 армии Западного фронта, рядовой, телефонист 2 дивизиона. Считался убитым в бою под Москвой у д. Ленино. Был тяжело ранен, комиссован. Инвалид войны. Награжден медалями «За боевые заслуги», «За оборону Москвы», «За победу над Германией», юбилейными. (Хабаровский край)

ШАПРЫНСКИЙ Иван Петрович, родился в 1918 г. в с. Белоярово Мазановского р-на Амурской обл. Участвовал в Великой Отечественной войне 1941-1945 гг. Награжден орденом Отечественной войны II ст. (1985 г.), медалями юбилейными.

ШАПРЫНСКИЙ Михаил Захарович, родился в 1920 г. в с. Белоярово Мазановского р-на Амурской обл. Призван 26.07.1941 г. Алданским РВК Якутской АССР из п. Алдан. Участвовал в Великой Отечественной войне 1941-1945 гг. в составе 2 отдельного стрелкового батальона 43 отдельной стрелковой бригады Западного фронта, рядовой, стрелок. Участник обороны Москвы. Был тяжело ранен, комиссован. Инвалид войны. Награжден медалями «За боевые заслуги», «За оборону Москвы», «За победу над Германией». (Хабаровский край, Нанайский р-н, с. Троицкое)

ШАПРЫНСКИЙ Павел Яковлевич, родился 24.07.1927 г. в с. Белоярово Мазановского р-на Амурской обл. Призван 27.10.1944 г. Мазановским РВК из с. Белоярово. Участвовал в войне с Японией 09.08. – 03.09.1945 г. в составе маневренной базы 5 отдельного дивизиона речных кораблей Краснознаменной Амурской флотилии, матрос, баталер. Награжден медалями «За победу над Японией», юбилейными.

ШАПРЫНСКИЙ Петр Захарович, родился в 1917 г. в с. Белоярово Мазановского р-на Амурской обл. Участвовал в Великой Отечественной войне 1941-1945 гг. Награжден орденом Отечественной войны II ст. (1985 г.), медалями юбилейными.

ШАПРЫНСКИЙ Яков Яковлевич, родился 01.01.1920 г. в с. Белоярово Мазановского р-на Амурской обл. Призван в 1942 г. Нижнеудинским РВК Иркутской обл. Участвовал в войне с Японией 09.08. – 03.09.1945 г. в составе отдела контрразведки «Смерш» 57 мотострелковой дивизии 17 армии Забайкальского фронта, сержант, автоматчик. Участвовал в боях за Большой Хинган, освобождал г. Мукден, принимал участие в захвате штаба Квантунской армии. Был ранен. Награжден орденом Отечественной войны II ст. (1985 г.), медалями «За отвагу», «За победу над Японией», юбилейными. Умер 09.05.1985 г. (Сковородинский р-н)

ШАРАПОВ Александр Иванович, родился в 1911 г. Призван 05.04.1942 г. Мазановским РВК Амурской обл. из с. Молчаново. Участвовал в Великой Отечественной войне 1941-1945 гг. в составе 397 стрелковой дивизии 1 ударной армии Северо-Западного фронта, рядовой, курсант учебного стрелкового батальона. Награжден орденом Отечественной войны II ст. (1985 г.), медалями «За отвагу», «За победу над Германией», юбилейными.

ШАРАПОВ Степан Михайлович, родился в 1914 г. в с. Песчаное Максимо-Горьковского р-на Павлодарской обл. Казахской ССР. Призван в 1941 г. Свободненским ГВК Амурской обл. Участвовал в войне с Японией 09.08. – 03.09.1945 г. в составе 112 стрелкового полка 190 стрелковой дивизии 5 армии 1 Дальневосточного фронта, мл. сержант, ком. расчета 76 мм пушки. Награжден орденом Отечественной войны II ст. (1985 г.), медалями «За отвагу», «За победу над Японией», юбилейными.

ШАРЕНКО Андрей Андреевич, родился в 1910 г. в с. Волково Благовещенского р-на Амурской обл. Участвовал в войне с Японией 09.08. – 03.09.1945 г. в составе 57 стрелкового полка 12 стрелковой дивизии. Награжден орденом Отечественной войны II ст. (1985 г.), медалями «За победу над Японией», юбилейными. (Октябрьский р-н, с. Восточное)

ШАРОВ Александр Алексеевич, родился в 1915 г. в д. Сычевского с/совета Охатского р-на Пермской обл. Призван в 1941 г. Сковородинским РВК Амурской обл. Участвовал в войне с Японией 09.08. – 03.09.1945 г. в составе 18 стрелкового полка 3 стрелковой дивизии 2 Краснознаменной армии 2 Дальневосточного фронта, мл. сержант, наводчик ручного пулемета. Награжден медалью «За отвагу».

ШАРУДА Василий Никитович, родился в 1918 г. в с. Мазаново Мазановского р-на Амурской обл. Участвовал в Великой Отечественной войне 1941-1945 гг. Награжден орденом Отечественной войны II ст. (1985 г.), медалями юбилейными.

ШАРЫЙ Петр Иванович, родился в 1926 г. в г. Барнауле Алтайского края. Призван 11.11.1943 г. Мазановским РВК Амурской обл. из п. Ивановский. Участвовал в войне с Японией 09.08. – 03.09.1945 г. в составе экипажа СКР-4 Тихоокеанского флота, матрос, радист. Награжден орденом Отечественной войны II ст. (1985 г.), медалями Нахимова, «За победу над Японией», юбилейными.

ШАРЫПОВ Александр Романович, родился в 1915 г. в г. Чите-2 Читинской области. Призван в 1941 г. Бурейским РВК Амурской обл. Участвовал в Великой Отечественной войне 1941-1945 гг. в составе 49 стрелкового полка 50 стрелковой дивизии 33 Армии Западного, Центрального, 1 Украинского фронтов, мл. политрук; 202 стрелковой дивизии 2 Украинского фронта, капитан, командир 281 отдельной разведывательной роты. Награжден орденами Красного Знамени, Отечественной войны I ст. (1944 г.), медалями «За боевые заслуги», «За оборону Москвы». (пгт. Прогресс)

ШАРЫПОВ Габдул Мазитович, родился 25.12.1926 г. в с. Старое Ермаково Клявлинского р-на Куйбышевской обл. Призван 13.11.1943 г. Мазановским РВК Амурской обл. из с. Новая Уфа. Участвовал в войне с Японией 09.08. – 03.09.1945 г. в составе 59 стрелковой дивизии 26 стрелкового корпуса 1 Краснознаменной армии 1 Дальневосточного фронта, рядовой, стрелок. Награжден орденом Отечественной войны II ст. (1985 г.), медалями «За победу над Японией», юбилейными. (Селемджинский р-н, с. Новая Уфа)

ШАТАЛИН Кузьма Михайлович, родился в 1917 г. в с. Борщево Гремячинского р-на Воронежской обл. Призван в 1938 г. Октябрьским РВК Амурской обл. Участвовал в войне с Японией 09.08. – 03.09.1945 г. в составе 18 стрелкового полка 3 стрелковой дивизии 2 Краснознаменной армии 2 Дальневосточного фронта, сержант, ком. отделения. Награжден медалью «За отвагу».

ШАТАЛОВ Герасим Иванович, родился в 1915 г. в с. Богословка Мазановского р-на Амурской обл. Призван 10.07.1941 г. Мазановским РВК из п. Майский. Участвовал в войне с Японией 09.08. – 03.09.1945 г. в составе 388 пушечного артиллерийского полка РГК 2 Краснознаменной армии 2 Дальневосточного фронта, сержант, санинструктор 4 батареи. Награжден орденом Отечественной войны II ст. (1985 г.), медалями «За отвагу», «За победу над Японией», юбилейными.

ШАТИЛОВ Кирилл Архипович, родился в 1911 г. Призван в 1942 г. Зейским РВК Амурской обл. Участвовал в войне с Японией 09.08. – 03.09.1945 г. в составе 621 стрелкового полка 393 стрелковой дивизии 25 армии 1 Дальневосточного фронта, ефрейтор, ездовой батареи 76 мм пушек. Награжден медалью «За боевые заслуги».

ШАТКОВ Увиналий Андреевич, родился 25.11.1919 г. в с. Бурез Бурейского р-на Амурской обл. Призван в мае 1941 г. Бурейским РВК. Участвовал в Великой Отечественной войне 1941-1945 гг. в составе 31 гв. отдельной танковой бригады 38 армии Юго-Западного, 1, 2 Украинских фронтов, шофер медсанвзвода. Награжден орденом Отечественной войны II ст. (1985 г.), медалями «За боевые заслуги», «За победу над Германией», юбилейными. (Бурейский р-н)

ШАТОВ Степан Дмитриевич, родился в 1906 г. Призван в 1942 г. Мазановским РВК Амурской обл. Участвовал в Великой Отечественной войне 1941-1945 гг. в составе 3 мотострелкового батальона 7 гв. отдельной танковой бригады 4 армии Волховского фронта, рядовой, стрелок 2 стр. роты. Участник обороны Ленинграда. Был ранен. Награжден медалью «За отвагу».

ШАТОХИН Назар Алексеевич, родился в 1900 г. в с. Саскаль Свободненского р-на Амурской обл. Призван 08.01.1943 г. Шимановским РВК Амурской обл. Участвовал в Великой Отечественной войне 1941-1945 гг. в составе 165 стрелкового полка, рядовой, стрелок. 24.09.1943 г. попал в плен, освобожден в мае 1945 г.

ШАТРАВКА Михаил Емельянович, родился в 1916 г. в с. Ново-Покровка Ивановского р-на Амурской обл. Призван в 1941 г. Ивановским РВК. Участвовал в войне с Японией 09.08. – 03.09.1945 г. в составе 183 минометного полка РГК 15 армии 2 Дальневосточного фронта, старшина, старшина 1 дивизиона. Награжден медалью «За боевые заслуги».

ШАТСКИЙ Александр Иванович, родился в 1926 г. в с. Тармачукан Архаринского р-на Амурской обл. Призван в 1943 г. Ленинским РВК Еврейской АО Хабаровского края. Участвовал в войне с Японией 09.08. – 03.09.1945 г. в составе 199 стрелкового полка 39 стрелковой дивизии 1 Краснознаменной армии 1 Дальневосточного фронта, рядовой, орудийный номер взвода ПТО 2 стр. батальона. Награжден медалью «За отвагу».

ШАФИГУЛИН Николай Борисович, родился в 1924 г. в с. Новая Уфа Мазановского р-на Амурской обл. Призван 06.06.1942 г. Мазановским РВК из с. Новокиевский Увал. Участвовал в Великой Отечественной войне 1941-1945 гг. в составе 867 стрелкового полка 271 стрелковой дивизии Юго-Западного, 1, 4 Украинских фронтов, сержант, ком. отделения 5 стр. роты. Был трижды ранен. Награжден орденом Славы III ст., медалями «За отвагу, «За боевые заслуги».

ШАФИГУЛИН Ярулла Гатаулович (Яков Григорьевич), родился в 1925 г. в с. Новая Уфа Мазановского р-на Амурской обл. Призван 04.01.1943 г. Мазановским РВК из с. Новая Уфа. Участвовал в Великой Отечественной войне 1941-1945 гг. в составе 921 артиллерийского полка 354 стрелковой дивизии 1, 2 Белорусских фронтов, рядовой, наводчик 10 батареи. Был ранен. Награжден медалью «За отвагу», «За победу над Германией».

ШАФРИН Федор Юлиусович, родился 02.05.1918 г. в с. Белогорское Саракмашенского р-на Оренбургской обл. Призван 16.10.1940 г. Бузулукским ГВК Оренбургской обл. Участвовал в Великой Отечественной войне 1941-195 гг. в составе 496 отдельного батальона связи, рядовой, радиотелеграфист. Награжден орденом Отечественной

войны II ст. (1985 г.), медалями «За победу над Германией», юбилейными. (Селемджинский р-н, пгт. Токур)

ШАХМАТОВ Василий Егорович, родился 10.04.1911 г. Участвовал в Великой Отечественной войне 1941-1945 гг. в составе 2 Украинского фронта, сражался под Сталинградом. Награжден орденами Красной Звезды, Славы III ст., медалями «За отвагу», юбилейными. (Бурейский р-н)

ШАХОВ Анатолий Гаврилович, родился 01.03.1925 г. в с. Бобровка Бийского р-на Алтайского края. Призван 02.01.1943 г. Ельцовским РВК Алтайского края. Участвовал в Великой Отечественной войне 1941-1945 гг. в составе 85 гвардейской стрелковой дивизии, рядовой, стрелок. Был тяжело ранен, комиссован. Награжден медалями «За победу над Германией», юбилейными. (Селемджинский р-н, пгт. Токур)

ШАХОВ Ефим Петрович, родился в 1918 г. в с. Окаликино Дубровского р-на Рязанской обл. Призван в 1939 г. Липецким РВК Воронежской обл. Участвовал в Великой Отечественной войне 1941-1945 гг. в составе 116 стрелкового полка, рядовой, стрелок. Награжден медалями «За победу над Германией», юбилейными. (Селемджинский р-н, с. Коболдо)

ШАХОВ Леонид Григорьевич, родился в 1910 г. Призван в 1941 г. Благовещенским РВК Амурской обл. Участвовал в войне с Японией 09.08. – 03.09.1945 г. в составе 395 стрелкового полка 363 стрелковой дивизии 35 армии 1 Дальневосточного фронта, ст. сержант, ком. отделения пулеметной роты. Награжден медалью «За боевые заслуги».

ШАХИРЕВ Юрий Ильич, родился в 1924 г. Призван 25.08.1942 г. Мазановским РВК Амурской обл. из п. Норск. Участвовал в войне с Японией 09.08. – 03.09.1945 г. в составе 203 отдельной местной роты Сучанского сектора береговой обороны Тихоокеанского флота. Рядовой.

ШАХРАЙ Артем Кириллович, родился в 1909 г. в с. Крештоновка Волочисского р-на Винницкой обл. Украинской ССР. Призван 03.06.1942 г. Тамбовским РВК Амурской обл. из зерносовхоза «Димский». Участвовал в Великой Отечественной войне 1941-1945 гг. в составе 2 стрелкового полка 216 стрелковой дивизии. 26.08.1942 г. под Сталинградом попал в плен. Находился в концлагере на территории Чехословакии. Освобожден в 1945 г. Проходил проверку в лагере № 305 в г. Новая Вена. (Тамбовский р-н, с. Привольное)

ШАШКОВ Александр Петрович, родился в 1918 г. в с. Покровка Ахтубинского р-на Астраханской обл. Призван 15.09.1943 г. Мазановским РВК Амурской обл. из с. Богословка. Участвовал в Великой Отечественной войне 1941-1945 гг. Рядовой. Награжден орденом Отечественной войны II ст. (1985 г.), медалями юбилейными.

ШВАК-ЖАК Андрей Павлович, родился 16.05.1924 г. в с. Николо-Александровка Октябрьского р-на Амурской обл. Участвовал в войне с Японией 09.08. – 03.09.1945 г. Награжден орденом Отечественной войны II ст. (1985 г.), медалями «За победу над Японией», юбилейными. (Октябрьский р-н)

ШВАЛОВ Александр Иванович, родился в 1901 г. в г. Благовещенске Амурской обл. Призван 08.03.1942 г. Хабаровским ГВК Хабаровского края. Участвовал в Великой Отечественной войне 1941-1945 гг. в составе 932 стрелкового полка морской пехоты. 17.08.1943 г. был тяжело ранен, комиссован. Инвалид войны III гр. Награжден медалью «За боевые заслуги».

ШВАЛОВ Петр Михайлович, родился в 1926 г. в с. Аносово Шимановского р-на Амурской обл. Участвовал в Великой Отечественной войне 1941-1945 гг. Награжден орденом Отечественной войны II ст. (1985 г.), медалями юбилейными.

ШВЕЦ Иван Ефимович, родился в 1910 г. в с. Новороссийка Мазановского р-на Амурской обл. Призван 10.07.1941 г. Мазановским РВК. Участвовал в Великой Отечественной войне 1941-1945 гг. в составе моторизованного батальона автоматчиков 19 гв. танковой бригады 2 Белорусского фронта, рядовой, автоматчик. Был ранен. Награжден медалями «За отвагу», «За победу над Германией».

ШВЕЦ Николай Васильевич, родился 13.12.1913 г. в с. Мошаны Дондюшанского р-на Молдавской ССР. Участвовал в Великой Отечественной войне 1941-1945 гг. Награжден орденом Отечественной войны II ст. (1985 г.), медалями «За победу над Германией», юбилейными. Умер 06.01.1993 г. (Мазановский р-н, с. Новокиевский Увал)

ШВЕЦОВ Аркадий Васильевич, родился 10.06.1918 г. в с. Великое Котласского р-на Архангельской обл. Призван в июле 1941 г. Мазановским РВК Амурской обл. из п. Норск. Участвовал в Великой Отечественной войне 1941-1945 гг. в составе 4 гв. минометного полка Южного фронта, гв. ст. лейтенант, зам. ком. 6 батареи по политчасти. Участник Сталинградской битвы. Награжден орденами Отечественной войны II ст. (1985 г.), Красной Звезды, медалями «За отвагу», «За победу над Германией», юбилейными.

ШВЕЦОВ Дмитрий Иванович, родился в 1918 г. Призван 03.11.1939 г. Бурейским РВК (в наградном листе указан Зейский РВК) Амурской обл. Участвовал в Великой Отечественной войне 1941-1945 гг. в составе 12 самоходной артиллерийской бригады БТ и МВ 69 армии 1 Белорусского фронта, рядовой, автоматчик моторизованного батальона автоматчиков. Награжден орденами Отечественной войны I ст. (1986 г.), Славы III ст., медалями «За победу над Германией», юбилейными.

ШВЕЦОВ Дмитрий Иванович, родился в 1919 г. в с. Тавричанка Серышевского р-на Амурской обл. Участвовал в Великой Отечественной войне 1941-1945 гг. Награжден орденом Отечественной войны II ст. (1985 г.), медалями юбилейными.

ШВЕЦОВ Евгений Васильевич, родился в 1922 г. Призван в 1940 г. Свободненским РВК Амурской обл. Участвовал в Великой Отечественной войне 1941-1945 гг. в составе 132 автотранспортного батальона, гв. старшина, шофер. Был тяжело ранен, комиссован. Награжден медалью «За победу над Германией». (Мазановский р-н)

ШВЫДКИЙ Илья Дмитриевич, родился в 1907 г. в д. Новоселки Черновольского р-на Киевской обл. Украинской ССР. Призван 19.02.1942 г. Мазановским РВК Амурской обл. из с. Новокиевский Увал. Участвовал в Великой Отечественной войне 1941-1945 гг. в составе 1133 стрелкового полка 339 стрелковой дивизии 16 стрелкового корпуса отдельной Приморской армии, 33 армии 1 Белорусского фронта, рядовой, санитар санитарной роты. Был тяжело ранен. Награжден орденом Отечественной войны I ст. (1985 г.), медалями «За отвагу» (дважды), «За победу над Германией», юбилейными.

ШЕВЕЛЕВ Виктор Николаевич, родился в 1913 г. в с. Закаулово Куртамынского р-на Курганской обл. Призван в июле 1941 г. Селемджинским РВК Амурской обл. Участвовал в войне с Японией 09.08. – 03.09.1945 г. в составе 410 автотранспортного батальона, сержант, ком. отделения. Награжден медалями «За победу над Японией», юбилейными. (Селемджинский р-н, п. Златоустовск)

ШЕВЦОВ Федор Силантьевич, родился в 1919 г. в д. Дмитриевка Свободненского р-на Амурской обл. Призван в 1939 г. Свободненским РВК. Участвовал в войне с Японией 09.08. – 03.09.1945 г. в составе 22 отдельного полка связи 2 Дальневосточного фронта, ст. сержант, телеграфист бодо. Награжден медалью «За боевые заслуги».

ШЕВЧЕНКО Василий Дмитриевич, родился в 1918 г. в с. Дрюки Демидовского р-на Смоленской обл. Участвовал в войне с Японией 09.08. – 03.09.1945 г. в составе 112 стрелкового полка 190 стрелковой дивизии 1 Дальневосточного фронта, ком. стр. роты. Награжден орденами Отечественной войны II ст. (1985 г.), Красной Звезды, медалями «За боевые заслуги», юбилейными. (Бурейский р-н)

ШЕВЧЕНКО Василий Дмитриевич, родился в 1919 г. на ст. Гродеково Уссурийской обл. Приморского края. Призван в марте 1942 г. Селемджинским РВК Амурской обл. Участвовал в Великой Отечественной войне 1941-1945 гг. в составе 15 отдельного штрафного батальона 2 Украинского фронта, пом. ком. пулеметного взвода. Был ранен. Награжден орденами Красного Знамени, Отечественной войны II ст. (09.1944 г.), медалями.

ШЕВЧЕНКО Василий Дмитриевич, родился в 1922 г. в с. Каховка Ромненского р-на Амурской обл. Участвовал в Великой Отечественной войне 1941-1945 гг. Награжден орденом Отечественной войны II ст. (1985 г.), медалями юбилейными.

ШЕВЧЕНКО Василий Иванович, родился в 1919 г. в с. Цветковка Завитинского р-на Амурской обл. Призван в 1939 г. Завитинским РВК. Участвовал в войне с Японией 09.08. – 03.09.1945 г. в составе 165 стрелкового полка 79 стрелковой дивизии 16 армии 2 Дальневосточного фронта, ст. сержант, ком. орудия полковой артиллерии. Награжден медалью «За отвагу».

ШЕВЧЕНКО Владимир Семенович, родился 11.11.1913 г. в с. Троицкое Балашовского р-на Саратовской обл. Участвовал в войне с Японией 09.08. – 03.09.1945 г. в составе 58 стрелкового полка 3 стрелковой дивизии 2 Краснознаменной армии 2 Дальневосточного фронта. Награжден орденом Отечественной войны II ст. (1985 г.), медалями «За победу над Японией», юбилейными. (г. Белогорск)

ШЕВЧЕНКО Георгий Абрамович, родился в 1912 г. в с. Семиозерка Ивановского р-на Амурской обл. Призван в июне 1941 г. Свободненским РВК Амурской обл. Участвовал в Великой Отечественной войне 1941-1945 гг. в составе 21 артиллерийской дивизии РГК 1 Прибалтийского фронта, ст. сержант, радиомастер батареи управления. Награжден орденом Красной Звезды.

ШЕВЧЕНКО Дмитрий Иванович, родился в 1914 г. в Завитинском р-не Амурской обл. Призван в 1941 г. Завитинским РВК. Участвовал в войне с Японией 09.08. – 03.09.1945 г. в составе 58 стрелкового полка 190 стрелковой дивизии 5 армии 1 Дальневосточного фронта, рядовой, телеграфист 1 взвода связи. Награжден медалью «За боевые заслуги».

ШЕВЧЕНКО Иван Федорович, родился в 1914 г. на ст. Холодный Ключ Амурской обл. Призван в 1942 г. Бурейским РВК. Участвовал в войне с Японией 09.08. – 03.09.1945 г. в составе 397 стрелкового полка 365 стрелковой дивизии 1 Краснознаменной армии 1 Дальневосточного фронта, ефрейтор, телефонист роты связи. Награжден медалью «За боевые заслуги».

ШЕВЧЕНКО Иван Федорович. Призван в 1944 г. Тамбовским РВК Амурской обл. Участвовал в Великой Отечественной войне 1941-1945 гг. Был дважды ранен. Освобождал Польшу. (Константиновский р-н)

ШЕВЧЕНКО Кирилл Захарович, родился в 1911 г. в с. Смелое Октябрьского р-на Амурской обл. Участвовал в войне с Японией 09.08. – 03.09.1945 г. в составе 114 отдельного истребительного противотанкового дивизиона 3 стрелковой дивизии, рядовой, наводчик. Награжден орденом Отечественной войны II ст. (1985 г.), медалями юбилейными. (пгт. Прогресс)

ШЕВЧЕНКО Никита Дмитриевич, родился в 1910 г. в пгт Экимчан Селемджинского р-на Амурской обл. Участвовал в Великой Отечественной войне 1941-1945 гг. Награжден орденом Отечественной войны II ст. (1985 г.), медалями юбилейными.

ШЕВЧЕНКО Николай Александрович, родился в 1922 г. в с. Подоловка Завитинского р-на Амурской обл. Призван в 1941 г. Бурейским РВК Амурской обл. Участвовал в войне с Японией 09.08. – 03.09.1945 г. в составе 6 отдельного разведывательного авиаполка 9 воздушной армии, сержант, механик по электрооборудованию 2 авиаэскадрильи. Награжден орденом Отечественной войны II ст. (1985 г.), медалями «За боевые заслуги», юбилейными. (пгт. Прогресс)

ШЕВЧЕНКО Николай Андреевич, родился в 1925 г. в с. Верное Серышевского р-на Амурской обл. Призван в 1943 г. Серышевским РВК. Участвовал в Великой Отечественной войне 1941-1945 гг. в составе 1064 стрелкового полка 281 стрелковой дивизии; 1099 стрелкового полка 326 стрелковой дивизии 21 армии Ленинградского, Карельского, 2 Белорусского фронтов, мл. лейтенант, ком. огневого взвода 5 стр. батальона. Награжден орденами Отечественной войны I ст. (1985 г.), Красной Звезды, медалями «За отвагу» (дважды), юбилейными.

ШЕВЧЕНКО Николай Никитович, родился в 1924 г. в с. Подоловка Завитинского р-на Амурской обл. Призван в 1941 г. Завитинским РВК. Участвовал в Великой Отечественной войне 1941-1945 гг. в составе 39 гв. танкового полка 14 гв. механизированной бригады 4 гв. механизированного корпуса Сталинградского, Воронежского, Степного, 2, 4 Украинских фронтов, гв. сержант, механик-водитель танка Т-34; 27-й гв. отдельной танковой бригады, 7 гв. армии 3 Украинского фронта, гв. ст. сержант, старшина танковой роты. Награжден орденами Отечественной войны II ст. (1945 г., 1985 г.), Славы III ст., медалями юбилейными. (г. Райчихинск)

ШЕВЧЕНКО Петр Федорович, родился в 1922 г. Участвовал в Великой Отечественной войне 1941-1945 гг. в составе 346 разведывательного батальона с 01.1941 по 02.1942 г.; 20 танкового батальона с 01.1944 по 05.1945 гг., старшина. (пгт. Прогресс)

ШЕВЧЕНКО Петр Федорович, родился в 1912 г. в г. Белогорске Амурской обл. Участвовал в Великой Отечественной войне 1941-1945 гг. Награжден орденом Отечественной войны II ст. (1985 г.), медалями юбилейными.

ШЕВЧЕНКО Татьяна Тимофеевна, родилась в 1922 г. в с. Федоровка Завитинского р-на Амурской обл. Участвовала в Великой Отечественной войне 1941-1945 гг. Награждена орденом Отечественной войны II ст. (1985 г.), медалями юбилейными.

ШЕВЧЕНКО Федосей Андреевич, родился в 1910 г. в с. В-Дуб Выше-Дубечанского р-на Киевской обл. Украинской ССР. Призван в июле 1941 г. Тамбовским РВК Амурской обл. Участвовал в войне с Японией 09.08. – 03.09.1945 г. в составе 1120 пушечного артиллерийского полка РГК 15 армии 2 Дальневосточного фронта, сержант, тракторный механик 5 батареи. Награжден медалью «За боевые заслуги».

ШЕВЧЕНКО Яков Андреевич, родился в 1925 г. Призван 04.01.1943 г. Мазановским РВК Амурской обл. из с. Каменка. Участвовал в войне с Японией 09.08. – 03.09.1945 г. в составе 50 стрелкового полка 39 стрелковой дивизии 1 Краснознаменной армии 1 Дальневосточного фронта, ефрейтор, телефонист взвода связи 2 стр. батальона. Награжден орденом Отечественной войны II ст. (1985 г.), медалями «За боевые заслуги», «За победу над Японией», юбилейными.

ШЕВЧУК Тимофей Минович, родился в 1902 г. в с. Хочева Иванковского р-на Киевской обл. Украинской ССР. Призван 14.03.1942

г. Серышевским РВК Амурской обл. Участвовал в Великой Отечественной войне 1941-1945 гг. в составе 13 мотострелковой бригады 12 танкового корпуса 3 гв. танковой армии; 1624 зенитного артиллерийского полка ПВО 4 ударной армии Ленинградского фронта, сержант, стрелок, повар. Участник Курской битвы. Считался пропавшим без вести в с. Рогозино Орловской обл. Был ранен. Награжден медалью «За отвагу».

ШЕЕНКО Яков Иосифович, родился в 1910 г. в с. Радьковка Прохоровского р-на Курской обл. Призван в 1941 г. Свободненским РВК Амурской обл. Участвовал в войне с Японией 09.08. – 03.09.1945 г. в составе 488 стрелкового полка 363 стрелковой дивизии 35 армии 1 Дальневосточного фронта, ст. сержант, повар-инструктор 3 взвода снабжения 3 стр. батальона. Награжден медалью «За боевые заслуги».

ШЕИН Анатолий Алексеевич, родился в 1909 г. в г. Саратов Саратовской обл. Призван 15.01.1943 г. Мазановским РВК Амурской обл. из с. Мазаново. Участвовал в Великой Отечественной войне 1941-1945 гг. в составе 1088-го стрелкового полка 323 стрелковой дивизии 16 стрелкового корпуса 33 армии 1, 2 Белорусских фронтов, мл. лейтенант, ком. взвода 2 стр. батальона. Был тяжело ранен. Награжден орденами Отечественной войны II ст. (1944 г.), I ст. (1985 г.), Красной Звезды, медалями «За победу над Германией», юбилейными.

ШЕЙКО Иван Яковлевич, родился в 1909 г. в с. Панино Октябрьского р-на Амурской обл. Призван в 1941 г. Октябрьским РВК. Участвовал в Великой Отечественной войне 1941-1945 гг. в составе 476 гаубичного артиллерийского полка 52 гаубичной артиллерийской бригады 16 артиллерийской дивизии прорыва РГК 2 Украинского фронта, рядовой, шофер хозчасти. Награжден орденом Отечественной войны II ст. (1985 г.), медалями «За отвагу», юбилейными. (пгт. Прогресс)

ШЕКЕНЯ Надежда Федоровна, родилась в 1913 г. в с. Каменка Мазановского р-на Амурской обл. Призвана 12.08.1945 г. Мазановским РВК из с. Мазаново. Участвовала в войне с Японией 09.08. – 03.09.1945 г. в составе 886 эвакогоспиталя 2 Дальневосточного фронта, рядовой, санитарка. Награждена медалями «За победу над Японией», юбилейными.

ШЕКОЛЕНКО Борис Васильевич, родился в 1926 г. в с. Николаевка Овидиопольского р-на Одесской обл. Украинской ССР. Призван 13.11.1943 г. Мазановским РВК Амурской обл. из п. Майский. Участвовал в войне с Японией 09.08. – 03.09.1945 г. в составе 59 стрелковой дивизии 26 стрелкового корпуса 1 Краснознаменной армии 1 Дальневосточного фронта, рядовой, стрелок. Награжден орденом Отечественной войны II ст. (1985 г.), медалями юбилейными.

ШЕКОЛЕНКО Василий Павлович, родился 28.02.1901 г. в д. Бугаевка Снежновского сельсовета Харьковской обл. Украинской ССР. Призван 21.12.1943 г. Мазановским РВК Амурской обл. Участвовал в войне с Японией 09.08. – 03.09.1945 г. Рядовой. Награжден медалью «За победу над Японией». (Мазановский р-н, п. Майский)

ШЕЛЕВОЙ Алексей Архипович, родился 09.05.1911 г. Участвовал в войне с Японией 09.08. – 03.09.1945 г. Рядовой. Награжден медалями «За отвагу», «За победу над Японией». Умер 22.08.1972 г. (Константиновский р-н)

ШЕЛЕВОЙ Артем Захарович, родился в 1914 г. в с. Крестовоздвиженка Константиновского р-на Амурской обл. Призван в 1941 г. Тамбовским РВК Амурской обл. Участвовал в Великой Отечественной войне 1941-1945 гг. в составе 62 гв. танковой бригады 10 гв. танкового корпуса 1 Украинского фронта, гв. мл. сержант, телефонист роты управления. Награжден орденами Отечественной войны II ст. (1945 г., 1985 г.), Красной Звезды, медалями «За отвагу», «За боевые заслуги», «За освобождение Праги», «За взятие Берлина», «За победу над Германией», юбилейными. (Константиновский р-н)

ШЕЛЕПОВ Василий Михайлович, родился в 1924 г. в с. Красноярово Мазановского р-на Амурской обл. Участвовал в Великой Отечественной войне 1941-1945 гг. Награжден орденом Отечественной войны II ст. (1985 г.), медалями юбилейными.

ШЕЛЕПОВ Петр Степанович, родился 22.05.1919 г. в с. Красноярово Мазановского р-на Амурской обл. Призван 12.11.1939 г. Серышевским РВК Амурской обл. Участвовал в Великой Отечественной войне 1941-1945 гг. с 26.05.1942 г. по 09.05.1945 г.; в войне с Японией 09.08. – 03.09.1945 г. в составе 68 отдельной роты химической защиты 97 стрелковой дивизии 72, 65 стрелковых корпусов 16, 61, 5 армий Западного, Брянского, 3 Белорусского, 1 Дальневосточного фронтов, мл. сержант, шофер. Награжден орденом Красной Звезды, медалями «За отвагу», «За победу над Германией», «За победу над Японией», юбилейными. (Селемджинский р-н, п. Стойба)

ШЕЛЕПОВ Петр Федосеевич, родился в 1912 г. в с. Красноярово Мазановского р-на Амурской обл. Участвовал в Великой Отечественной войне 1941-1945 гг. Награжден орденом Отечественной войны II ст. (1985 г.), медалями юбилейными.

ШЕЛЕСТОВ Николай Иванович, родился в 1921 г. в с. Новоохочье Серышевского р-на Амурской обл. Призван в 1941 г. Серышевским РВК. Участвовал в Великой Отечественной войне 1941-1945 гг. Сержант, командир танка. В боях под г. Тихвином был тяжело ранен, лишился обеих ног. Инвалид войны I гр. Награжден медалями «За отвагу», «За боевые заслуги», юбилейными. (Серышевский р-н, с. Большая Сазанка)

ШЕЛЕХАН Николай Иванович, родился в 1924 г. Участвовал в войне с Японией 09.08. – 03.09.1945 г. Матрос. Награжден медалями «За победу над Японией», юбилейными. (Константиновский р-н)

ШЕЛИХАНОВ Дмитрий Иванович, родился 21.03.1921 г. в Новосибирской обл. Призван в мае 1942 г. Участвовал в войне с Японией 09.08. – 03.09.1945 г. Награжден орденами Отечественной войны II ст. (1985 г.), Красной Звезды, медалями «За боевые заслуги», «За победу над Японией». Умер 20.05.1988 г. (Константиновский р-н)

ШЕЛОМЕНЦЕВ Николай Николаевич, родился в 1918 г. в г. Шимановск Амурской обл. Участвовал в Великой Отечественной войне 1941-1945 гг. в составе 700 стрелкового полка. Награжден орденом Отечественной войны II ст. (1985 г.), медалями юбилейными. (пгт. Прогресс)

ШЕЛОМЕНЦЕВ Петр Федорович, родился 14.07.1923 г. в д. Елошина Немского р-на Кировской обл. Призван 24.02.1942 г. Мазановским РВК Амурской обл. из с. Новокиевский Увал. Участвовал в Великой Отечественной войне 1941-1945 гг. в составе 353 гв. стрелкового полка 114 гв. стрелковой дивизии 14 гв. воздушно-десантной бригады 39 гв. стрелкового корпуса 9 гв. армии 3 Украинского фронта, гв. ст. лейтенант, ком. отделения разведки. Освобождал Австрию, Румынию, Венгрию, Чехословакию. Награжден орденами Славы III ст., медалями «За отвагу» (дважды), «За взятие Вены», «За победу над Германией», юбилейными. Умер в 1985 г. (Мазановский р-н, п. Пионерский)

ШЕЛУДЬКО Степан Тимофеевич, родился в 1895 г. Призван 12.08.1945 г. Мазановским РВК Амурской обл. из п. Норск. Участвовал в войне с Японией 09.08. – 03.09.1945 г. в составе 3 головного полевого эвакопункта 2 Краснознаменной армии 2 Дальневосточного фронта, рядовой. Награжден медалью «За победу над Японией».

ШЕМЕЛЬДИН Парфентий Яковлевич, родился в 1922 г. Призван Сковородинским РВК Амурской обл. Участвовал в Великой Отечественной войне 1941-1945 гг. в составе 1502 истребительного противотанкового артиллерийского полка 2 танкового корпуса, ст. сержант, ком. орудия 1 батареи. Награжден медалью «За отвагу».

ШИНКЕВИЧ Иван Дмитриевич, родился в 1919 г. Призван в 1941 г. Мазановским РВК Амурской обл. Участвовал в войне с Японией 09.08. – 03.09.1945 г. в составе 341 стрелкового полка 66 стрелковой дивизии 35 армии 1 Дальневосточного фронта, сержант, командир расчета 120 мм миномета. Награжден медалями «За боевые заслуги», «За победу над Японией».

ШЕПЕЛЕВ Никита Сергеевич, родился в 1903 г. Призван 15.03.1942 г. Мазановским РВК Амурской обл. из п. Майский. Участвовал в Великой Отечественной войне 1941-1945 гг. Рядовой. Награжден медалью «За победу над Германией». (Мазановский р-н, п. Пионерский)

ШЕПЕТКОВ Семен Васильевич, родился 15.10.1921 г. в с. Успеновка Михайловского р-на Амурской обл. Призван 02.09.1940 г. Бурейским РВК Амурской обл. Участвовал в Великой Отечественной войне 1941-1945 гг. в составе 47 железнодорожной бригады 116 ОСДЖД. Награжден орденом Отечественной войны II ст. (1985 г.), медалями «За взятие Будапешта», «За победу над Германией», юбилейными.

ШЕПУТЬКО Анатолий Денисович, родился в 1919 г. в с. Паутовка Мазановского р-на Амурской обл. Призван 15.10.1939 г. Зейским РВК Амурской обл. Участвовал в Великой Отечественной войне 1941-1945 гг. в составе 2 гв. моторизованной стрелковой бригаде, гв. старшина, зав. делопроизводством отдельного минометного батальона. Награжден орденом Отечественной войны I ст. (1985 г.), медалями юбилейными.

ШЕРЕМЕТЬЕВ Николай Семенович, родился в 1927 г. в с. Спицино Мазановского р-на Амурской обл. Участвовал в войне с Японией 09.08. – 03.09.1945 г. Награжден орденом Отечественной войны II ст. (1985 г.), медалями «За победу над Японией», юбилейными.

ШЕРОЗИЯ Владимир Маркозович, родился 05.05.1919 г. в с. Легкои Сухумского р-на Абхазской АССР. Призван 15.05.1941 г. Сухумским ГВК. Участвовал в Великой Отечественной войне 1941-1945 гг. в составе 114 артиллерийского дивизиона, рядовой, орудийный номер. Награжден медалям «За победу над Германией», юбилейными. (Селемджинский р-н, п. Ольгинск)

ШЕРПАЕВ Василий Тимофеевич, родился в 1918 г. в д. Стр. Слобода Клетнянского р-на Брянской обл. Призван 15.09.1939 г. Тамбовским РВК Амурской обл. Участвовал в Великой Отечественной войне 1941-1945 гг. Награжден орденом Отечественной войны II ст. (1985 г.), медалями юбилейными. (Тамбовский р-н, с. Раздольное)

ШЕРСТНЕВ Михаил Петрович, родился в 1913 г. в г. Свободный Амурской обл. Призван в 1941 г. Свободненским РВК. Участвовал в войне с Японией 09.08. – 03.09.1945 г. в составе 553 стрелкового полка 345 стрелковой дивизии 1 Дальневосточного фронта, ст. сержант, санинструктор 1 стр. батальона. Награжден медалью «За боевые заслуги».

ШЕРСТЮК Николай Демьянович, родился в 1903 г. в с. Подоловка Завитинского р-на Амурской обл. Призван Бурейским РВК Амурской обл. Участвовал в Великой Отечественной войне 1941-1945 гг. в составе 1203 стрелкового полка 354 стрелковой дивизии. Награжден орденами Отечественной войны I ст. (1985 г.), Красной Звезды, медалями «За отвагу», юбилейными.

ШЕРСТЮКОВ Петр Никонович, родился в 1924 г. в с. Нымна Свободненского р-на Амурской обл. Участвовал в Великой Отечественной войне 1941-1945 гг. Награжден орденом Отечественной войны II ст. (1985 г.), медалями юбилейными.

ШЕРСТЯКОВ Петр Демьянович, родился в 1925 г. Призван 04.01.1943 г. Мазановским РВК Амурской обл. из с. Слава. Участвовал в Великой Отечественной войне 1941-1945 гг. в составе 16 тяжелой минометной бригады 1 гв. артиллерийской дивизии прорыва РГК 2 Белорусского, 1 Украинского фронтов, рядовой, установщик орудия 1 батареи 3 дивизиона. Награжден орденом Отечественной войны II ст. (1985 г.), медалями «За отвагу», «За победу над Германией», юбилейными.

ШЕРШЕНЬ Петр Иванович, родился в 1893 г. Призван в январе 1942 г. Свободненским РВК Амурской обл. Участвовал в Великой Отечественной войне 1941-1945 гг. в составе 51 гв. танковой бригады 6 гв. танкового корпуса 3 гв. танковой армии Брянского, Центрального, Воронежского, 1 Украинского фронтов, гв. старшина, нач. продснаба. Участник Курской битвы. Был тяжело ранен и контужен, комиссован. Инвалид войны. Награжден медалями «За отвагу», «За боевые заслуги», «За победу над Германией». Умер 03.08.1949 г. (Селемджинский р-н, п. Норск)

ШЕСТАК Степан Тихонович, родился в 1914 (1913) г. в с. Благовещенка Бикинского р-на Приморского края. Призван в 1942 г. Архаринским РВК Амурской обл. Участвовал в войне с Японией 09.08. – 03.09.1945 г. в составе 488 стрелкового полка 363 стрелковой дивизии 35 армии 1 Дальневосточного фронта, мл. сержант, ком. отделения 3 стр. роты. Награжден орденом Отечественной войны II ст. (1985 г.), медалями «За боевые заслуги», юбилейными.

ШЕСТАКОВ Александр Иванович, родился 12.01.1918 г. в г. Белгород Белгородской обл. Участвовал в Великой Отечественной войне 1941-1945 гг. в составе 1189 стрелкового полка 1 Белорусского фронта. Был ранен. Награжден орденом Отечественной войны II ст. (1985 г.), медалями «За победу над Германией», юбилейными. Умер 23.08.1993 г. (Октябрьский р-н, с. Восточное)

ШЕСТАКОВ Алексей Устинович, родился 10.02.1918 г. в с. Свиридовка Белогорского р-на Амурской обл. Призван 09.08.1940 г. Мазановским РВК Амурской обл. из с. Мазаново. Участвовал в войне с Японией 09.08. – 03.09.1945 г. в составе отдельного батальона воздушного наблюдения, оповещения, связи 2 Дальневосточного фронта, рядовой, шофер. Награжден медалями «За победу над Японией», юбилейными. Умер 12.05.1972 г. (Мазановский р-н, с. Мазаново)

ШЕСТАКОВ Владимир Павлович, родился в 1925 г. в с. Белоярово Мазановского р-на Амурской обл. Участвовал в Великой Отечественной войне 1941-1945 гг. Награжден орденом Отечественной войны II ст. (1985 г.), медалями юбилейными.

ШЕСТАКОВ Иван Иванович, родился в 1916 г. в с. Кузнецы Гордеевского р-на Брянской (Орловской) обл. Призван в январе 1941 г. Бурейским РВК Амурской обл. Участвовал в Великой Отечественной войне 1941-1945 гг. в составе 908 стрелкового полка 246 стрелковой дивизии 65 армии; 120 стрелкового полка 69 стрелковой дивизии Западного, Калининского, Центрального, 1 Белорусского фронтов, ст. сержант - старшина - мл. лейтенант, старшина минометной роты - парторг 1 стр. роты - ком. стр. взвода. Награжден орденами Отечественной войны I ст. (1945 г.), II ст. (1943 г.), Красной Звезды (дважды).

ШЕСТАКОВ Иван Иванович, родился в 1916 г. в с. Морозовка Мазановского р-на Амурской обл. Участвовал в Великой Отечественной войне 1941-1945 гг. Награжден орденом Отечественной войны I ст. (1985 г.), медалями юбилейными.

ШЕСТАКОВ Иван Устинович, родился в 1900 г. Призван 13.08.1945 г. Мазановским РВК Амурской обл. из с. Белоярово. Участвовал в войне с Японией 09.08. – 03.09.1945 г. в составе военно-санитарного поезда № 98 2 Дальневосточного фронта, ст. лейтенант, зам. нач. поезда по политчасти. Умер 29.06.1980 г. (Мазановский р-н, Архаринский р-н)

ШЕСТАКОВ Леонид Николаевич, родился 07.07.1913 г. в с. Путятино Мазановского р-на Амурской обл. Призван 10.07.1941 г. Мазановским РВК из с. Путятино. Участвовал в войне с Японией 09.08. – 03.09.1945 г. в составе 8 стрелкового полка 3 стрелковой дивизии 2 Краснознаменной армии 2 Дальневосточного фронта, ефрейтор, телефонист. Награжден орденом Отечественной войны II ст. (1985 г.), медалями «За победу над Японией», юбилейными. Умер 31.12.1997 г. (Мазановский р-н, с. Путятино)

ШЕСТАКОВ Николай Федорович, родился 10.07.1921 г. в с. Белоярово Мазановского р-на Амурской обл. Призван 01.10.1940 г. Мазановским РВК из с. Белоярово. Участвовал в Великой Отечественной войне 1941-1945 гг. с 10.04.1943 г. по 03.05.1945 г. в составе 12 авиатранспортного полка Калининского, 3 Украинского фронтов; с Японией 09.08. – 03.09.1945 г. в составе 141 отдельной стрелковой роты 32 саперной бригады 39 армии Забайкальского фронта, рядовой, шофер. Штурмовал Кенигсберг. Был ранен. Награжден орденом Отечественной войны II ст. (1985 г.), медалями «За боевые заслуги», «За взятие Кенигсберга», «За победу над Германией», «За победу над Японией», юбилейными. Умер 26.07.1992 г. (Мазановский р-н, с. Мазаново)

ШЕСТАКОВ Федор Васильевич, родился 21.08.1901 г. в с. Белоярово Мазановского р-на Амурской обл. Призван 27.02.1943 г. Мазановским РВК. Участвовал в войне с Японией 09.08. – 03.09.1945 г. в составе авиационного полка 1 Дальневосточного фронта, рядовой. Награжден медалями «За победу над Японией», юбилейными. Умер 02.05.1979 г. (Мазановский р-н, с. Белоярово)

ШЕСТОВ Гурьян Евлампиевич, родился 04.01.1925 г. в с. Домикан Бурейского р-на Амурской обл. Призван 15.12.1942 г. Ленинским РВК Еврейской АО Хабаровского края. Участвовал в войне с Японией 09.08.-03.09.1945 г. в составе 972 стрелкового полка, старшина, ком. отделения. Награжден медалями «За победу над Японией», юбилейными. Умер 08.05.1998 г.

ШЕСТОВЕЦ Родион Григорьевич, родился в 1925 г. в с. Шестовичи Петриковского р-на Полесской обл. Белорусской ССР. Призван в 1943 г. Шимановским РВК Амурской обл. Участвовал в войне с Японией 09.08. – 03.09.1945 г. в составе 108 стрелкового полка 66 стрелковой дивизии 1 Краснознаменной армии 1 Дальневосточного фронта, рядовой, снайпер 8 стр. роты. Награжден орденом Отечественной войны II ст. (1985 г.), медалями «За отвагу», юбилейными.

ШЕСТОПАЛОВ Александр Павлович, родился 10.01.1914 г. в г. Бикин Хабаровского края. Призван в июне 1941 г. Хабаровским ГВК. Участвовал в Великой Отечественной войне 1941-1945 гг. в составе 247 курсантской отдельной стрелковой бригады, рядовой, автоматчик. Награжден медалям «За победу над Германией», юбилейными. (Селемджинский р-н, п. Лукачек)

ШЕХОВ Александр Павлович, родился в 1914 г. в д. Дорвено Луковниковского р-на Калининской обл. Призван в 1942 г. Сковородинским РВК Амурской обл. Участвовал в войне с Японией 09.08. – 03.09.1945 г. в составе 70 стрелкового полка 3 стрелковой дивизии 2 Краснознаменной армии 2 Дальневосточного фронта, рядовой, стрелок комендантского взвода. Награжден медалями «За отвагу», «За победу над Японией».

ШЕШЕНЯ Степан Степанович, родился в 1918 г. на х. Кругляк Гадячского р-на Полтавкой обл. Украинской ССР. Призван в сентябре 1940 г. Александровским РВК Сахалинской обл. Участвовал в Великой Отечественной войне 1941-1945 гг. в составе 111 отдельной зенитной пулеметной роты 19 механизированной бригады 1 Белорусского фронта, лейтенант, ком. взвода. Награжден орденами Отечественной войны II ст. (1945 г., 1985 г.), Красной Звезды, медалями «За победу над Германией», юбилейными. (Мазановский р-н, с. Новокиевский Увал)

ШЕШЕРА Алексей Илларионович, родился в 1915 г. в с. Путятино Мазановского р-на Амурской обл. Призван в 1936 г. Мазановским РВК. Участвовал в Великой Отечественной войне 1941-1945 гг. в составе отдельного противотанкового истребительного батальона 60 танковой бригады 43 армии 1 Прибалтийского фронта; 1 самоходного артиллерийского дивизиона 16 самоходной артиллерийской бригады РГК 3 гв. танковой армии 1 Украинского фронта, капитан административной службы, пом. ком. батальона по хозяйственной части. Награжден орденом Красной Звезды, медалями «За отвагу», «За победу над Германией».

ШЕШЕРА Алексей Федорович, родился в 1926 г. в с. Лебедино Мазановского р-на Амурской обл. Призван 11.11.1943 г. Мазановским РВК из с. Лебедино. Участвовал в Великой Отечественной войне 1941-1945 гг. в составе 1 Балтийского флотского экипажа, в составе штаба охраны водного района Кронштадского морского оборонительного р-на, старшина 2 статьи. Награжден медалями «За победу над Германией», юбилейными.

ШЕШЕРА Геннадий Илларионович, родился в 1926 г. в с. Путятино Мазановского р-на Амурской обл. Призван 15.12.1943 г. Мазановским РВК. Участвовал в войне с Японией 09.08. – 03.09.1945 г. Рядовой. Награжден орденом Отечественной войны II ст. (1985 г.), медалями «За победу над Японией», юбилейными.

ШЕШЕРА Григорий Иванович, родился в 1920 г. в с. Лебедино Мазановского р-на Амурской обл. Участвовал в Великой Отечественной войне 1941-1945 гг. Награжден орденом Отечественной войны II ст. (1985 г.), медалями юбилейными.

ШЕШЕРА Николай Иванович, родился 25.08.1924 г. в с. Лебедино Мазановского р-на Амурской обл. Призван 25.08.1942 г. Мазановским РВК. Участвовал в войне с Японией 09.08. – 03.09.1945 г. в составе 67 отдельного пулеметного батальона Сучанского сектора береговой обороны Тихоокеанского флота, матрос, пулеметчик. Награжден орденом Отечественной войны II ст. (1985 г.), медалями «За победу над Японией», юбилейными. (Мазановский р-н, с. Новокиевский Увал)

ШЕШЕРА Яков Иванович, родился 12.03.1906 г. Призван в 1942 г. Серышевским РВК. Участвовал в Великой Отечественной войне 1941-1945 гг. в составе 650 стрелкового полка 138 стрелковой дивизии 64, 62, 18 армий Сталинградского, Донского, 2, 1, 4 Украинских фронтов. Участник Сталинградской битвы. Награжден медалями «За победу над Германией», юбилейными. Умер 29.09.1984 г. (Мазановский р-н, с. Красноярово)

ШИБАНОВ Иван Никитович, родился в 1926 г. в с. Лебедино Мазановского р-на Амурской обл. Участвовал в Великой Отечественной войне 1941-1945 гг. Награжден орденом Отечественной войны II ст. (1985 г.), медалями юбилейными.

ШИБАНОВ Сергей Леонидович, родился 24.08.1926 г. в д. Сорвищи Нолинского р-на Кировской обл. Призван 10.11.1943 г. Нолинским РВК. Участвовал в войне с Японией 09.08. – 03.09.1945 г. в составе 1122 пушечного артиллерийского полка 35 армии 1 Дальневосточного фронта, ст. сержант, разведчик. Награжден орденом Отечественной войны II ст. (1985 г.), медалями «За победу над Японией», юбилейными. (Селемджинский р-н, п. Норск)

ШИБАКОВ Алексей Ефимович, родился в 1911 г. в г. Зея Амурской обл. Призван 01.03.1942 г. Зейским РВК. Участвовал в Великой Отечественной войне 1941-1945 гг. в составе 1389 стрелкового полка 96 стрелковой дивизии Донского, Юго-Западного фронтов, рядовой, телефонист роты связи. Награжден медалью «За боевые заслуги».

ШИБНЕВ Александр Никитич, родился в 1910 г. в г. Рыбинск Ярославской обл. Участвовал в войне с Японией 09.08. – 03.09.1945 года в составе 47 автотранспортного батальона, рядовой, сапожник. Награжден орденом Отечественной войны II ст. (1985 г.), медалями «За победу над Японией», юбилейными.

ШИГАПОВ Харис Хасамутдинович, родился в 1913 г. в Татарской АССР. Призван 18.08.1942 г. Участвовал в Великой Отечественной войне 1941-1945 гг. В 1943 г. был тяжело ранен, комиссован. Инвалид войны. (Константиновский р-н)

ШИКЕР Алексей Пантелеевич, родился в 1919 г. в с. Новокиевка Мазановского р-на Амурской обл. Призван 25.10.1942 г. Мазановским РВК из с. Новокиевский Увал. Участвовал в Великой Отечественной войне 1941-1945гг. Рядовой. Награжден медалями «За победу над Германией», юбилейными.

ШИКЕР Иван Пантелеевич, родился 26.09.1921 г. в с. Новокиевка Мазановского р-на Амурской обл. Призван 09.03.1942 г. Мазановским РВК. Участвовал в Великой Отечественной войне 1941-1945 гг. в составе 308 артиллерийского полка 144 стрелковой дивизии 65 стрелкового корпуса 5 армии Западного, 3 Белорусского фронтов; с Японией 09.08. – 03.09.1945 г. в составе 5 армии 1 Дальневосточного фронта, мл. сержант, зам. ком. орудия. Награжден орденом Отечественной войны II ст. (1985 г.), медалями «За победу над Германием», «За победу над Японией», юбилейными. Умер 09.12.1992 г. (Мазановский р-н, п. Пионерский)

ШИЛИН Николай Егорович, родился в 1923 г. в д. Ильинка Колосовского р-на Омской обл. Призван в 1942 г. Сковородинским РВК Амурской обл. Участвовал в войне с Японией 09.08. – 03.09.1945 г. в составе 316 стрелкового полка 187 стрелковой дивизии 1 Дальневосточного фронта, мл. сержант, ком. отд. взвода ПТР. Награжден медалью «За боевые заслуги».

ШИЛКОВ Петр Иванович, родился в 1926 г. в д. Конино Добрянского р-на Пермской обл. Призван 20.11.1943 г. Мазановским РВК Амурской обл. из с. Сапроново. Участвовал в Великой Отечественной войне 1941-1945 гг. Рядовой. Награжден орденом Отечественной войны II ст. (1985 г.), медалями юбилейными.

ШИЛОВ Василий Харитонович, родился в 1908 г. в Белогорском р-не Амурской обл. Призван в 1941 г. Белогорским РВК. Участвовал в войне с Японией 09.08. – 03.09.1945 г. в составе 553 стрелкового полка 345 стрелковой дивизии 1 Дальневосточного фронта, рядовой, ездовой транспортной роты. Награжден медалью «За боевые заслуги».

ШИЛОВ Павел Пантелеевич, родился 23.10.1926 г. в с. Лугавиново Волоневского р-на Белгородской обл. Призван 07.06.1943 г. Волоневским РВК. Участвовал в Великой Отечественной войне 1941-1945 гг. в составе 1855 зенитного артиллерийского полка, рядовой, орудийный номер 76 мм орудия. Награжден орденом Отечественной войны II ст. (1985 г.), медалями «За победу над Германией», юбилейными. (Селемджинский р-н, пгт. Токур)

ШИМКО Андрей Степанович, родился 10.11.1910 г. в с. Короли Октябрьского р-на Амурской обл. Призван 10.07.1941 г. Октябрьским РВК. Участвовал в Великой Отечественной войне 1941-1945 гг. в составе 85 артиллерийской бригады 15 стрелковой дивизии 11 армии 1 Белорусского фронта, рядовой, замковый орудийного расчета. Под Гомелем был тяжело ранен. Комиссован по ранению в 1944 г. Награжден орденом Отечественной войны II ст. (1985 г.), медалями «За отвагу», «За победу над Германией», юбилейными. Умер 08.12.1986 г. (Октябрьский р-н, с. Восточное)

ШИМКО Василий Семенович, родился в 1923 г. Призван в 1941 г. Октябрьским РВК Амурской обл. Участвовал в войне с Японией 09.08. – 03.09.1945 г. в составе 97 стрелкового полка 187 стрелковой дивизии 17 стрелкового корпуса 25 армии 1 Дальневосточного фронта, рядовой, пулеметчик 4 стр. роты. Награжден медалью «За отвагу».

ШИНКАРЕВ Калина Гаврилович, родился в 1910 г. в с. Соколовка Корочанского р-на Курской обл. Призван 23.06.1941 г. Тамбовским РВК Амурской обл. Участвовал в Великой Отечественной войне 1941-1945 гг. в составе 121 мотострелковой бригады Калининского фронта, рядовой, пулеметчик. Участвовал в обороне Москвы. 05.04.1942 г. был тяжело ранен, комиссован. Награжден орденом Отечественной войны II ст. (1985 г.), медалями «За боевые заслуги», «За оборону Москвы», «За победу над Германией», юбилейными. (Константиновский р-н, с. Золотоножка)

ШИНКАРЕВ Петр Федорович, родился в 1912 г. в с. Малиновка Чугуевского р-на Харьковской обл. Украинской ССР. Призван 29.08.1942 г. Мазановским РВК Амурской обл. из с. Алексеевка. Участвовал в Великой Отечественной войне 1941-1945 гг. Рядовой. Награжден орденом Отечественной войны II ст. (1985 г.), медалями юбилейными.

ШИНКЕВИЧ Алексей Григорьевич, родился в 1920 г. в с. Паутовка Мазановского р-на Амурской обл. Участвовал в Великой Отечественной войне 1941-1945 гг. Награжден орденом Отечественной войны II ст. (1985 г.), медалями юбилейными.

ШИНКЕВИЧ Василий Григорьевич, родился в 1916 г. в с. Паутовка Мазановского р-на Амурской обл. Призван 10.07.1941 г. Мазановским РВК. Участвовал в Великой Отечественной войне 1941-1945 гг. в составе 335 стрелкового полка 58 стрелковой дивизии 3 гв. армии 1 Украинского фронта, старшина, нач. радиостанции роты связи. Был ранен. Награжден орденами Отечественной войны I ст. (1985 г.), Красной Звезды, Славы III ст., медалями «За отвагу», «За победу над Германией», юбилейными. (Мазановский р-н, с. Паутовка)

ШИНКЕВИЧ Леонид Григорьевич, родился в 1922 г. в с. Паутовка Мазановского р-на Амурской обл. Призван в июле 1941 г. Мазановским РВК. Участвовал в Великой Отечественной войне 1941-1945 гг. в составе 175 отдельного саперного батальона 64 армии Сталинградского фронта; 273 инженерно-саперного батальона 60 инженерно-саперной бригады 2 Украинского фронта, рядовой, сапер. Награжден орденом Отечественной войны II ст. (1985 г.), медалями «За отвагу» (дважды), «За оборону Сталинграда», «За победу над Германией», юбилейными.

ШИНКЕВИЧ Максим Григорьевич, родился в 1926 г. в с. Паутовка Мазановского р-на Амурской обл. Призван 20.11.1943 г. Мазановским РВК. Участвовал в войне с Японией 09.08. – 03.09.1945 г. Рядовой. Награжден орденом Отечественной войны II ст. (1985 г.), медалями «За победу над Японией», юбилейными.

ШИНКЕВИЧ Павел Григорьевич, родился в 1918 г. в с. Паутовка Мазановского р-на Амурской обл. Призван 10.07.1941 г. Мазановским РВК. Участвовал в Великой Отечественной войне 1941-1945 гг. Рядовой. Награжден орденом Отечественной войны II ст. (1985 г.), медалями юбилейными.

ШИНКЕВИЧ Федор Гаврилович, родился в 1926 г. в с. Паутовка Мазановского р-на Амурской обл. Призван 20.11.1943 г. Мазановским РВК. Участвовал в войне с Японией 09.08. – 03.09.1945 г. Рядовой.

Награжден орденом Отечественной войны II ст. (1985 г.), медалями «За победу над Японией», юбилейными.

ШИПИЦЫН Николай Львович, родился в 1920 г. в г. Благовещенске Амурской обл. Призван 01.01.1944 г. Алданским РВК Якутской АССР. Участвовал в Великой Отечественной войне 1941-1945 гг. в составе 1230 стрелкового полка 370 стрелковой дивизии 1 Белорусского фронта, сержант, ком. отделения. Награжден орденами Отечественной войны I ст. (1985 г.), Славы III ст., медалями юбилейными. (пгт. Прогресс)

ШИПОВАЛОВ Дмитрий Яковлевич, родился в 1914 г. Призван в августе 1941 г. Участвовал в Великой Отечественной войне 1941-1945 гг. Рядовой. Награжден орденом Славы III ст. (Константиновский р-н)

ШИНЬТЯПИН Владимир Кузьмич, родился в 1917 г. в с. Дмитриевка Мазановского р-на Амурской обл. Участвовал в Великой Отечественной войне 1941-1945 гг. Награжден орденом Отечественной войны II ст. (1985 г.), медалями юбилейными.

ШИПИН Семен Петрович, родился 15.02.1912 г. в с. Бирюса Тайшетского р-на Иркутской обл. Призван 12.07.1941 г. Благовещенским ГВК Амурской обл. Участвовал в войне с Японией 09.08. – 03.09.1945 г. в составе 73 танковой бригады 2 Краснознаменной армии 2 Дальневосточного фронта, ст. лейтенант административной службы, завделопроизводством. Умер 15.01.1962 г. (Селемджинский р-н, п. Лукачек)

ШИРИНКИН Дмитрий Никифорович, родился в 1919 г. в с. Гоголевка Шимановского р-на Амурской обл. Призван 03.10.1940 г. Шимановским РВК. Участвовал в Великой Отечественной войне 1941-1945 гг. Награжден орденом Отечественной войны II ст. (1985 г.), медалями юбилейными.

ШИРКИН Иван Ильич, родился в 1917 г. в с. Новосретенка Серышевского р-на Амурской обл. Призван 25.02.1942 г. Мазановским РВК Амурской обл. Участвовал в Великой Отечественной войне 1941-1945 гг. в составе 469 стрелкового полка 150 стрелковой дивизии 3 ударной армии 1 Белорусского фронта, ст. сержант, пом. ком. взвода 1 стр. батальона. Был трижды ранен. Награжден орденом Красной Звезды.

ШИРОКОВ Владимир Герасимович, родился 01.07.1920 г. в с. Артемьево Киржачекского р-на Владимирской обл. Призван 19.09.1940 г. Киржачекским РВК. Участвовал в войне с Японией 09.08. – 03.09.1945 г. в составе 70 пограничного отряда, старшина, шофер. Награжден медалями «За победу над Японией», юбилейными. (Селемджинский р-н, с. Огоджа)

ШИРОКОПОЯС Алексей Романович, родился в 1918 г. в д. Междугранка Белогорского р-на Амурской обл. Призван в июле 1941 г. Белогорским РВК. Участвовал в войне с Японией 09.08. – 03.09.1945 г. в составе 219 стрелкового полка 396 стрелковой дивизии 2 Краснознаменной армии 2 Дальневосточного фронта, ефрейтор, ст. телефонист штабной батареи. Награжден орденом Отечественной войны II ст. (1985 г.), медалями «За боевые заслуги», юбилейными. (г. Белогорск)

ШИРЯЕВ Григорий Павлович, родился в 1924 г. в с. Павловка Павловского р-на Воронежской обл. Призван осенью 1942 г. Селемджинским РВК Амурской обл. Участвовал в войне с Японией 09.08. – 03.09.1945 г. в составе 905 береговой артиллерийской батареи Тихоокеанского флота, матрос, комендор. Награжден орденом Отечественной войны II ст. (1985 г.), медалями «За победу над Японией», юбилейными.

ШИРЯЕВ Иван Антонович, родился в 1918 г. в с. Дмитриевка Мазановского р-на Амурской обл. Участвовал в Великой Отечественной войне 1941-1945 гг. Награжден орденом Отечественной войны II ст. (1985 г.), медалями юбилейными.

ШИРЯЕВ Павел Кузьмич, родился в 1915 г. в с. Мищанское Алтайского р-на Алтайского края. Призван в июле 1941 г. Магдагачинским РВК Амурской обл. Участвовал в войне с Японией 09.08. – 03.09.1945 г. в составе 1120 пушечного артиллерийского полка РГК 15 армии 2 Дальневосточного фронта, сержант, тракторный механик 4 батареи. Награжден медалью «За отвагу».

ШИРЯЕВ Петр Антонович, родился в 1918 г. в с. Дмитриевка Мазановского р-на Амурской обл. Призван 17.03.1940 г. Мазановским РВК. Участвовал в Великой Отечественной войне 1941-1945 гг. в составе 113 отдельного стрелкового батальона 58 стрелковой дивизии 1 армии Южного фронта, старшина, шофер. Был дважды ранен. Инвалид войны. Награжден орденом Отечественной войны II ст. (1985 г.), медалями «За отвагу», «За боевые заслуги», «За победу над Германией». Умер в 1987 г. (Завитинский р-н, с. Куприяновка)

ШИРЯЕВ Федор Иванович, родился в 1914 г. в с. Приволье Ромадановского р-на Мордовской АССР. Призван 20.06.1939 г. Ромадановским РВК. Участвовал в Великой Отечественной войне 1941-1945 гг. в составе 525 стрелкового полка 171 стрелковой дивизии Северо-Западного, 2 Прибалтийского, 1 Белорусского фронтов, старшина, ком. отделения 1 минометной роты. Награжден орденами Отечественной войны II ст. (1985 г.), Красной Звезды, Славы III ст., медалями «За отвагу», «За боевые заслуги» - двумя, «За взятие Берлина», юбилейными. (Октябрьский р-н)

ШИТИКОВ Василий Филатович, родился 25.03.1925 г. в д. Суявка Муравлянского р-на Рязанской обл. Участвовал в Великой Отечественной войне 1941-1945 гг. в составе 2 Украинского фронта, рядовой, шофер. Награжден орденом Отечественной войны II ст. (1985 г.), медалями «За победу над Германией», «За победу над Японией», юбилейными. (Бурейский р-н)

ШИТИКОВ Николай Никифорович, родился в 1915 г. в г. Великие Луки Псковской обл. Призван 11.07.1941 г. Мазановским РВК Амурской обл. из с. Новороссийка. Участвовал в Великой Отечественной войне 1941-1945 гг. в составе 4 отдельной разведывательной роты отдела контрразведки «Смерш» 97 гв. стрелковой дивизии 6 гв. мотострелковой бригады 1 Украинского фронта, гв. сержант, разведчик. Награжден орденами Отечественной войны II ст. (1985 г.), Красной Звезды, медалями «За отвагу», «За освобождение Праги», «За победу над Германией», юбилейными.

ШИШКИН Василий Афанасьевич, родился 29.11.1918 г. в г. Хабаровске Хабаровского края. Призван в октябре 1939 г. Магдагачинским РВК Амурской обл. Участвовал в войне с Японией 09.08. – 03.09.1945 г. в составе 10 понтонно-мостовой бригады 15 армии 2 Дальневосточного фронта, ефрейтор, понтонер отдельного понтонно-мостового батальона. Награжден орденом Отечественной войны II ст. (1986 г.), медалями «За отвагу», «За победу над Японией», юбилейными. (Бурейский р-н)

ШИШКИН Гертруд Александрович, родился в 1927 г. в г. Свободном Амурской обл. Призван 22.12.1944 г. Благовещенским РВК Амурской обл. Участвовал в войне с Японией 09.08. – 03.09.1945 г. в составе 72 механизированной бригады 10 механизированного корпуса 25 армии 1 Дальневосточного фронта, рядовой, ящичный отдельного артиллерийского дивизиона. Награжден медалью «За отвагу».

ШИШКИН Иван Яковлевич, родился в 1915 г. в д. Нечасово Тетюшского р-на Татарской АССР. Призван в 1941 г. Свободненским РВК Амурской обл. Участвовал в войне с Японией 09.08. – 03.09.1945 г. в составе 112 стрелкового полка 190 стрелковой дивизии 5 армии 1 Дальневосточного фронта, ст. сержант, взвод ПТО 1 батальона. Награжден медалями «За отвагу», «За победу над Японией».

ШИШКИН Николай Алексеевич, родился в 1920 г. на ст. Кундур Архаринского р-на Амурской обл. Призван в 1940 г. Зейским РВК Амурской обл. Участвовал в войне с Японией 09.08. – 03.09.1945 г. в составе 542 стрелкового полка 345 стрелковой дивизии 1 Дальневосточного фронта, ст. сержант, ком. пулеметного отделения. Награжден орденом Отечественной войны II ст. (1985 г.), медалями «За боевые заслуги», юбилейными.

ШИШОВ Александр Семенович, родился в 1917 г. в с. Таскино Мазановского р-на Амурской обл. Участвовал в Великой Отечественной войне 1941-1945 гг. Награжден орденом Отечественной войны II ст. (1985 г.), медалями юбилейными.

ШИШОВ Анатолий Васильевич, родился в 1918 г. в г. Ливны Орловской обл. Призван 19.02.1942 г. Мазановским РВК Амурской обл. из с. Белоярово. Участвовал в войне с Японией 09.08. – 03.09.1945 г. в составе отдельной зенитной пулеметной роты 366 стрелковой дивизии 17 стрелкового корпуса 5 армии 1 Дальневосточного фронта, ст. сержант, автомеханик. Награжден орденом Славы III ст., медалями «За победу над Японией», юбилейными.

ШИШОВ Матвей Федорович, родился в 1906 г. в с. Гарь Мазановского р-на Амурской обл. Призван в июле 1941 г. Тогучинским РВК Новосибирской обл. Участвовал в Великой Отечественной войне 1941-1945 гг. в составе 105 подвижной ремонтной базы 23 танкового корпуса 62 армии Сталинградского фронта; 56 мотострелковой бригады 3 гв. армии Юго-Западного фронта, рядовой, слесарь, шофер. Участник Сталинградской битвы. Награжден орденом Отечественной войны II ст. (1985 г.), медалями «За отвагу», «За победу над Германией», юбилейными.

ШИШОВ Николай Андронович, родился в 1922 г. Призван 01.07.1941 г. Тамбовским РВК Амурской обл. Участвовал в Великой Отечественной войне 1941-1945 гг. в составе 8480 автотранспортного батальона 58 танковой дивизии 30 армии Центрального фронта, рядовой, шофер. 13.09.1942 г. под Ржевом был тяжело ранен, комиссован. Инвалид войны. Награжден медалью «За боевые заслуги». (Тамбовский р-н, с. Раздольное)

ШИЩЕНКО Аркадий Васильевич, родился в 1924 г. в с. Молчаново Мазановского р-на Амурской обл. Участвовал в Великой Отечественной войне 1941-1945 гг. Награжден орденом Отечественной войны II ст. (1985 г.), медалями юбилейными.

ШИЩЕНКО Петр Карпович, родился в 1924 г. в с. Молчаново Мазановского р-на Амурской обл. Участвовал в Великой Отечественной войне 1941-1945 гг. Награжден орденом Отечественной войны II ст. (1985 г.), медалями юбилейными.

ШКАБРОВ Александр Ефимович, родился в 1902 г. в с. Киршинское Тарского р-на Омской обл. Призван в 1941 г. Завитинским РВК Амурской обл. Участвовал в войне с Японией 09.08. – 03.09.1945 г. в составе 57 стрелкового полка 12 стрелковой дивизии 2 Краснознаменной армии 2 Дальневосточного фронта, ст. сержант, ком. отд. роты ПТР. Награжден медалью «За отвагу».

ШКАРИН Илья Петрович, родился в 1913 г. в с. Баиндай Троицко-Савского р-на Бурят-Монгольской АССР. Призван 18.06.1941 г. Мазановским РВК Амурской обл. из п. Норск. Участвовал в войне с Японией 09.08. – 03.09.1945 г. в составе 388 пушечного артиллерийского полка РГК 2 Краснознаменной армии 2 Дальневосточного фронта, мл. сержант, наводчик орудия. Награжден орденом Отечественной войны II ст. (1985 г.), медалями «За отвагу», «За победу над Японией», юбилейными.

ШКЛЯДА Даниил Мартынович, родился в 1922 г. в с. Паутовка Мазановского р-на Амурской обл. Призван в августе 1941 г. Мазановским РВК. Участвовал в Великой Отечественной войне 1941-1945 гг. в составе 203 инженерного саперного батальона 60 инженерной саперной бригады 7 гв. армии Сталинградского, 2, 1 Украинских фронтов, сержант, ком. отделения. Награжден орденом Отечественной войны I ст. (1985 г.), медалями «За отвагу», «За боевые заслуги», «За оборону Сталинграда», «За победу над Германией», юбилейными.

ШКЛЯДА Иосиф Михайлович, родился в 1912 г. в с. Паутовка Мазановского р-на Амурской обл. Призван 14.06.1941 г. Мазановским РВК. Участвовал в Великой Отечественной войне 1941-1945 гг. в составе 204 гв. стрелкового полка 69 гв. стрелковой дивизии 96 артиллерийской бригады Карельского, Ленинградского, 1 Украинского фронтов, гв. сержант, пом. ком. взвода 3 стр. роты. Был трижды ранен. Награжден медалью «За боевые заслуги».

ШКЛЯДА Николай Мартынович, родился в 1919 г. в с. Паутовка Мазановского р-на Амурской обл. Призван в сентябре 1939 г. Мазановским РВК. Участвовал в войне с Японией 09.08. – 03.09.1945 г. в составе 214 отдельной танковой бригады 16 армии 2 Дальневосточного фронта, старшина, писарь штаба бригады. Награжден орденом Отечественной войны II ст. (1985 г.), медалями «За боевые заслуги», «За победу над Японией», юбилейными.

ШКРЯБИЙ Петр Филиппович, родился в 1914 г. Призван в 1941 г. Октябрьским РВК Амурской обл. Участвовал в Великой Отечественной войне 1941-1945 гг. в составе 234 гв. минометного полка 9 гв. танкового корпуса 2 гв. танковой армии Центрального, Сталинградского, 1, 2 Украинских, 1 Белорусского фронтов, гв. ст. сержант, шофер-слесарь паркового взвода. Награжден медалями «За отвагу» (дважды), «За боевые заслуги», «За оборону Сталинграда». (Октябрьский р-н)

ШКУНОВ Сергей Михайлович, родился 15.07.1927 г. в с. Ручьи Теплостанского р-на Горьковской обл. Участвовал в войне с Японией 09.08. – 03.09.1945 г. Рядовой. Награжден орденом Отечественной войны II ст. (1985 г.), медалями «За победу над Японией», юбилейными. (Селемджинский р-н, п. Иса)

ШКУРАТОВ Василий Артемович, родился в 1919 г. в с. Паутовка Мазановского р-на Амурской обл. Призван в 1939 г. Артемовским РВК Приморского края. Участвовал в войне с Японией 09.08. – 03.09.1945 г. в составе 35 армии 1 Дальневосточного фронта, мл. сержант, ком. отделения курсантов курсов младших лейтенантов. Награжден орденом Отечественной войны II ст. (1985 г.), медалями «За боевые заслуги», «За победу над Японией», юбилейными.

ШКУРКИН Михаил Григорьевич, родился в 1903 г. в с. Пены Беловского р-на Курской обл. Участвовал в Великой Отечественной войне 1941-1945 гг. Рядовой, стрелок. Награжден орденом Отечественной войны II ст. (1985 г.), медалями юбилейными. (г. Белогорск)

ШКУРКИН Федор Алексеевич, родился в 1916 г. Призван Свободненским ГВК Амурской обл. Участвовал в войне с Японией 09.08. – 03.09.1945 г. в составе 112 стрелкового полка 190 стрелковой дивизии 5 армии 1 Дальневосточного фронта, рядовой, разведчик. Награжден медалью «За отвагу».

ШКУРОПАТСКИЙ Иосиф Михайлович, родился в 1922 г. в с. Белоярово Мазановского р-на Амурской обл. Призван 26.07.1941 г. Мазановским РВК. Участвовал в Великой Отечественной войне 1941-1945 гг. в составе 358 артиллерийского полка 126 стрелковой дивизии 64 армии Сталинградского фронта, ефрейтор, наводчик орудия. 28.08.1942 г. при обороне Сталинграда попал в плен. Освобожден 14.04.1945 г. Награжден орденом Отечественной войны II ст. (1985 г.), медалями «За победу над Германией», юбилейными.

ШКУТОВ Иван Трофимович, родился 29.05.1911 г. в с. Тавричанка Серышевского р-на Амурской обл. Участвовал в Великой Отечественной войне 1941-1945 гг. Награжден орденом Отечественной войны II ст. (1985 г.), медалями «За победу над Германией», «За победу над Японией», юбилейными. (г. Белогорск)

ШЛОМА Андрей Михайлович, род в 1922 г. в с. Носовка Носовского р-на Черниговской обл. Украинской ССР. Участвовал в Великой Отечественной войне 1941-1945 гг. Рядовой. Награжден орденом Отечественной войны II ст. (1985 г.), медалями юбилейными. (Мазановский р-н, с. Молчаново)

ШЛЫКОВ Павел Михайлович, родился в 1921 г. в с. Красноярово Мазановского р-на Амурской обл. Призван в октябре 1940 г. Серышевским РВК Амурской обл. Участвовал в Великой Отечественной войне 1941-1945 гг. в составе 16 артиллерийской дивизии РГК 90 тяжелой гаубичной артиллерийской бригады разрушения 35 гв. стрелкового корпуса Брянского, Степного, 2 Украинского фронтов, сержант, ком. вычислительного отделения 14 батареи 4 дивизиона. Участник Курской битвы. Награжден орденами Отечественной войны II ст. (1985 г.), Красной Звезды, Славы III ст., медалями «За отвагу», «За победу над Германией», юбилейными.

ШЛЯГУН Иван Моисеевич, родился в 1925 г. Участвовал в Великой Отечественной войне 1941-1945гг. в составе 324 отдельного лыжного батальона 3 Белорусского фронта, рядовой, стрелок. (Мазановский р-н, с. Практичи)

ШЛЯХОВ Алексей Филиппович, родился в 1910 г. в с. Мазикино Саженского р-на Курской обл. Призван в 1941 г. Тамбовским РВК Амурской обл. Участвовал в войне с Японией 09.08. – 03.09.1945 г. в составе 183 минометного полка РГК 15 армии 1 Дальневосточного фронта, старшина, старшина 2 дивизиона. Награжден медалями «За боевые заслуги», «За победу над Японией», юбилейными.

ШМАКОВ Яков Иванович, родился в 1915 г. в д. Татаргино Даравского р-на Кировской обл. Призван в июле 1941 г. Кировским РВК г. Хабаровска. Участвовал в Великой Отечественной войне 1941-1945 г. в составе 2211 артиллерийского полка, рядовой, орудийный номер. Награжден медалями «За победу над Германией», юбилейными. (Селемджинский р-н, пгт. Токур)

ШМАТОК Платон Федорович, родился в 1904 г. Участвовал в войне с Японией 09.08. – 03.09.1945 г. Мл. сержант. (Константиновский р-н)

ШМАТЬКО Григорий Семенович, родился 19.08.1910 г. в с. Любимое Каховского р-на Херсонской обл. Украинской ССР. Участвовал в Великой Отечественной войне 1941-1945 гг. в составе 632 отдельного автотранспортного батальона, рядовой, шофер. Был ранен. Награжден орденом Отечественной войны II ст. (1985 г.), медалями «За боевые заслуги», «За победу над Германией», юбилейными. (Селемджинский р-н, с. Стойба)

ШМИГИДА Василий Андреевич, родился 31.12.1913 г. в д. Кочки Решетинского р-на Новосибирской обл. Призван 05.01.1942 г. Шимановским РВК Амурской обл. Участвовал в Великой Отечественной войне 1941-1945 гг. в составе 148 истребительного противотанкового дивизиона. Был ранен под Сталинградом, участвовал в битве на Курской дуге. В январе 1944 г. под Березиной получил тяжелое ранение, комиссован. Награжден орденами Отечественной войны II ст. (1985 г.), Красной Звезды, медалями «За победу над Германией», юбилейными. Умер в сентябре 1985 г. (г. Шимановск)

ШМИГИДИН Павел Иванович, родился в 1918 г. в с. Репяховка Краснояружского р-на Курской обл. Призван в сентябре 1939 г. Мазановским РВК Амурской обл. Участвовал в войне с Японией 09.08. – 03.09.1945 г. в составе 214 танковой бригады 16 армии 2 Дальневосточного фронта, ст. сержант, нач. рации 1 танкового батальона. Награжден медалями «За боевые заслуги», «За победу над Японией».

ШНЕЙДЕР Моисей Яковлевич, родился 22.03.1914 г. Призван 27.08.1942 г. Зейским РВК. Участвовал в войне с Японией 09.08. – 03.09.1945 г. в составе 80 отдельного полка связи 1 Дальневосточного фронта, ефрейтор. Награжден медалями «За боевые заслуги», «За победу над Японией». Умер 11.09.1973 г. (Зейский р-н)

ШОКАРЕВ Павел Трофимович, родился в 1902 г. Призван в 1941 г. Мазановским РВК Амурской обл. Участвовал в войне с Японией 09.08. – 03.09.1945 г. в составе 621 стрелкового полка 393 стрелковой дивизии 25 армии 1 Дальневосточного фронта, ефрейтор, ездовой батареи 76 мм пушек. Награжден медалью «За боевые заслуги».

ШОКОЛ Иван Антонович, родился в 1915 г. в с. Белоярово Мазановского р-на Амурской обл. Участвовал в Великой Отечественной войне 1941-1945 гг. Награжден орденом Отечественной войны II ст. (1985 г.), медалями юбилейными.

ШОЛОМ Михаил Павлович, родился в 1907 г. в с. Черемхово Ивановского р-на Амурской обл. Призван 10.07.1942 г. Благовещенским РВК Амурской обл. Участвовал в Великой Отечественной войне 1941-1945 гг. в составе 37 механизированной бригады Степного, 1 Белорусского фронтов, рядовой, шофер роты автоматчиков. Награжден орденом Красной Звезды, медалью «За боевые заслуги».

ШОЛОХ Иван Владимирович. Призван в декабре 1942 г. Участвовал в войне с Японией 09.08. – 03.09.1945 г. в составе 749 зенитного артиллерийского полка 111 отдельной зенитной артиллерийской бригады 3 корпуса войск ПВО, рядовой, орудийный номер 85 мм пушки. Награжден медалями «За победу над Японией», юбилейными. (Ивановский р-н)

ШОЛОХ Иван Яковлевич, родился в 1907 г. в с. Адамовка Хабаровского р-на Приморского края. Призван в 1940 г. Мазановским РВК Амурской обл. Участвовал в Великой Отечественной войне 1941-1945 гг. в составе 1313 стрелкового полка 173 стрелковой дивизии 31 армии 3 Белорусского фронта, рядовой, наводчик станкового пулемета 1 пулеметной роты 2 стрелкового батальона. Награжден орденом Отечественной войны II ст. (1985 г.), медалями «За отвагу», «За победу над Германией», юбилейными. (Мазановский р-н, п. Майский)

ШОЛОХОВ Николай Михайлович, родился в 1925 г. в с. Воскресеновка Михайловского р-на Амурской обл. Участвовал в Великой Отечественной войне 1941-1945 гг. Награжден орденом Отечественной войны II ст. (1985 г.). (пгт. Прогресс)

ШОРИН Василий Федорович, родился 03.05.1903 г. в с. Кужное Мордовского р-на Тамбовской обл. Участвовал в Великой Отечественной войне 1941-1945 гг. Рядовой. Форсировал Дунай, штурмовал Берлин. Награжден медалями «За победу над Германией», «За взятие Берлина», юбилейными. Умер 18.07.1985 г. (Октябрьский р-н, с. Восточное)

ШОРОП Иван Емельянович, родился в 1921 г. в д. Дерновичи Наровлянского р-на Гомельской обл. Белорусской ССР. Призван 11.08.1945 г. Мазановским РВК Амурской обл. из с. Мазаново. Участвовал в войне с Японией 09.08. – 03.09.1945 г. Рядовой. Награжден орденом Отечественной войны II ст. (1985 г.), медалями юбилейными.

ШПАТЮК Иван Прохорович, родился в 1904 г. Призван в 1942 г. Белогорским РВК Амурской обл. Участвовал в войне с Японией 09.08. – 03.09.1945 г. в составе 394 стрелкового полка 361 стрелковой дивизии 15 армии 2 Дальневосточного фронта, сержант, ком. отделения 2 строительного батальона. Награжден медалью «За отвагу».

СНАЙПЕР ЛЮДА БОЧАРОВА

...Снайперскому искусству она обучалась на Амуре, в г. Свободном, когда была еще пионервожатой. Но когда фашисты подходили к Ленинграду, она добилась отправки на фронт, туда, где сражались ее четыре брата.

...Это было в первые месяцы фронтовой жизни Люды Бочаровой. Член военного совета прибыл на передовые позиции для вручения наград отличившимся бойцам и командирам. Имя Люды Бочаровой стояло в списке одним из первых. Генерал вручил ей медаль «За отвагу». Навсегда девушка запомнила этот радостный день. Гордо приколола она к гимнастерке свою первую награду.

Прошел год, другой. Рос боевой счет Людмилы Бочаровой, совершенствовалось ее воинское мастерство. И вот снова приехал генерал на передовые позиции вручить награды бойцам и офицерам. На этот раз имя Людмилы Ивановны Бочаровой стояло в списке первым. Генерал осмотрел стройную, маленькую фигуру девушки-бойца, и в его глазах Люда почувствовала отеческую заботу и любовь. Он улыбнулся ей теплой отцовской улыбкой и произнес:

— Награждена орденом Ленина.

Долго аплодировали бойцы своему знатному снайперу Людмиле Бочаровой. А она стояла взволнованная и радостная и не находила слов, чтобы выразить свою беспредельную благодарность за высокую награду.

Сейчас Люда Бочарова вместе со своими братьями бьет немцев в Восточной Пруссии. На ее боевом счету уже более 50 уничтоженных фрицев.

Мы гордимся своей землячкой, девушкой из Свободного, снайпером Людой Бочаровой.

А. ПОЙДА.

г. Свободный.

Письмо с фронта

Командир Красной Армии, участник отечественной войны Я. Ноздрачев прислал письмо своим землякам, колхозникам сельхозартели имени Лазо, Серышевского района.

Красный воин шлет колхозникам боевой командирский привет и призывает их трудиться, не покладая рук, во имя победы над врагом, изо дня в день усиливать помощь фронту.

— Дорогие товарищи, — пишет командир Ноздрачев, — вы вступили в ответственный период сельскохозяйственных работ — уборку урожая. Проведите ее так, чтобы фронт сказал: «спасибо». Помните, что хлеб выращенный вашим упорным трудом должен быть убран быстро и без потерь. Помните, что каждая горсть зерна нужна нам так же, как боеприпасы, снаряды, патроны. Все силы, товарищи колхозники, на уборку урожая, на помощь фронту!

Товарищи колхозники, выполним боевой наказ земляка! Уберем богатый урожай до единого колоска! Дадим фронту все, что требуется для победы над врагом!

Забота об инвалидах отечественной войны

[illegible]

По дорогам Белоруссии

Наш земляк старший сержант Василий Черемисов, сражающийся ныне на одном из Белорусских фронтов, по просьбе редакции „Амурской правды" прислал свои путевые заметки. В них рассказывает он о том, что видел своими глазами, рассказывает о чудовищных злодеяниях, которые совершали и совершают немецкие разбойники, отступая под ударами наших войск. Видя все это, наши воины, горя желанием, священной мести, не перводя дыхания, гонят врага все дальше и дальше на запад, приближая полный час возмездия. Пусть же наши читатели—рабочие и работницы, инженеры и агрономы, все трудящиеся нашей области, прочтя эти заметки, написанные рукою воина, еще сильнее напрягут свои силы в труде и тем самым помогут приблизить час нашей окончательной победы над врагом.

1. *В землянке*

С группой бойцов мы пробивали через [illegible] дороги. Остановились у сарая, чтобы сделать [illegible]. Но дорогой пришлось с водой еще [illegible]. Заночевали. Женщина пригласила нас войти в свое обиталище. В землянке [illegible] — наши дети. Кончив [illegible] свой, малыш в серых [illegible] в угол. Женщина спросила нас:

— Почем [illegible], — [illegible] [illegible] в трусах [illegible].

Один из бойцов тоже [illegible] [illegible], спросил, что у нас [illegible] [illegible] [illegible] в [illegible]. [illegible] [illegible] [illegible]

ШПИНЕВ Дементий Михайлович, родился в 1924 (1926) г. в с. Раздольное Тамбовского р-на Амурской обл. Участвовал в Великой Отечественной войне 1941-1945 гг. Награжден орденом Отечественной войны II ст. (1985 г.), медалями юбилейными. (Тамбовский р-н, с. Раздольное)

ШПИНЕВ Степан Степанович, родился в 1920 г. Призван в 1940 г. Благовещенским РВК Амурской обл. Участвовал в войне с Японией 09.08. – 03.09.1945 г. в составе 83 стрелкового полка 34 стрелковой дивизии 15 армии 1 Дальневосточного фронта, рядовой, разведчик взвода пешей разведки. Награжден медалью «За отвагу».

ШОПОВ Филипп Яковлевич, родился в 1926 г. Призван в 1943 г. Белогорским РВК Амурской обл. Участвовал в войне с Японией 09.08. – 03.09.1945 г. в составе 97 стрелкового полка 187 стрелковой дивизии 17 стрелкового корпуса 1 Дальневосточного фронта, рядовой, стрелок 1 стр. роты. Награжден медалью «За боевые заслуги».

ШТАНЬКО Степан Алексеевич, род в 1910 г. в с. Нижне-Каменка Таловского р-на Воронежской обл. Призван 08.07.1941 г. Тамбовским РВК Амурской обл. из зерносовхоза «Димский». Участвовал в Великой Отечественной войне 1941-1945 гг. в составе 19 гв. воздушно-десантного стрелкового полка 10 гв. воздушно-десантной дивизии Северо-Западного фронта, гв. сержант, ком. минометного расчета минометной роты. Был ранен под Старой Руссой; в составе 53 автотранспортного полка 21 отдельной автотранспортной бригады 1 Прибалтийского фронта, сержант, автослесарь. Награжден орденом Красной Звезды, медалью «За боевые заслуги». (Тамбовский р-н, с. Придорожное)

ШТУКАТУРОВ Василий Григорьевич, родился 28.08.1911 г. в с. Гранкино Спас-Демьяновского р-на Калужской обл. Призван Тамбовским РВК Амурской обл. из с. Новоалександровка. Участвовал в войне с Японией 09.08. – 03.09.1945 г. в составе 183 стрелкового полка, сержант. Награжден орденом Отечественной войне II ст. (1985 г.), медалями «За победу над Японией», юбилейными. (Тамбовск р-н, с. Новоалександровка)

ШУБИН Данил Павлович, родился в 1915 г. в с. Практичи Мазановского р-на Амурской обл. Призван в 1941 г. Мазановским РВК. Участвовал войне с Японией 09.08. – 03.09.1945 г. в составе 1129 гаубичного артиллерийского полка РГК 2 Краснознаменной армии 2 Дальневосточного фронта, рядовой, тракторный механик 2 батареи. Награжден медалью «За отвагу».

ШУБИН Иван Иннокентьевич, родился в 1916 г. в с. Новокиевка Мазановского р-на Амурской обл. Участвовал в Великой Отечественной войне 1941-1945 гг. Награжден орденом Отечественной войны II ст. (1985 г.), медалями юбилейными.

ШУВАЕВ Степан Васильевич, родился в 1909 г. в с. Кузнецово Курьинского р-на Алтайского края. Призван 07.1941 г. Сковородинским РВК Амурской обл. Участвовал войне с Японией 09.08. – 03.09.1945 г. в составе 1129 гаубичного артиллерийского полка РГК 2 Краснознаменной армии 2 Дальневосточного фронта, сержант, тракторный механик 1 батареи. Награжден медалью «За отвагу».

ШУВАЛОВ Андрей Антонович, родился в 1917 г. в д. Тормокла Муромцевского р-на Омской обл. Призван Свободненским ГВК Амурской обл. Участвовал в войне с Японией 09.08. – 03.09.1945 г. в составе 112 стрелкового полка 190 стрелковой дивизии 5 армии 1 Дальневосточного фронта, рядовой, орудийный номер полковой батареи. Награжден медалями «За боевые заслуги», «За победу над Японией».

ШУЕВ Иван Дмитриевич, родился в 1926 г. в с. Маргаритовка Мазановского р-на Амурской обл. Призван 13.11.1943 г. Мазановским РВК. Участвовал в войне с Японией 09.08. – 03.09.1945 г. Рядовой. Награжден орденом Отечественной войны II ст. (1985 г.), медалями «За победу над Японией», юбилейными.

ШУЛЕВ Василий Александрович, родился в 1918 г. Призван 31.10.1941 г. Мазановским РВК Амурской обл. из п. Майский. Участвовал в Великой Отечественной войне 1941-1945 гг. Рядовой. Награжден орденом Отечественной войны II ст. (1985 г.), медалями юбилейными.

ШУЛЕГИН Александр Александрович, родился в 1909 г. в пгт Экимчан Селемджинского р-на Амурской обл. Призван в июне 1941 г. Селемджинским РВК. Участвовал в Великой Отечественной войне 1941-1945 гг. в составе 854 САРМ 14 воздушной армии 3 Прибалтийского фронта, ефрейтор, механик. 17.03.1943 г. был ранен. Награжден орденом Отечественной войны I ст. (1985 г.), медалями «За боевые заслуги», «За победу над Германией», юбилейными. (Селемджинский р-н)

ШУЛЕГИН Игнат Александрович, родился 19.09.1925 г. в пгт Экимчан Селемджинского р-на Амурской обл. Призван 15.12.1942 г. Селемджинским РВК. Участвовал в войне с Японией 09.08. – 03.09.1945 г. в составе 175 отдельной зенитной артиллерийской дивизии. Награжден медалями «За победу над Японией», юбилейными. (Селемджинский р-н, пгт. Экимчан)

ШУЛЬГА Александр Петрович, родился в 1908 г. в г. Белогорск Амурской обл. Призван в 1943 г. Белогорским РВК. Участвовал в войне с Японией 09.08. – 03.09.1945 г. в составе 639 стрелкового полка 231 стрелковой дивизии 1 Краснознаменной армии 1 Дальневосточного фронта, ефрейтор, автоматчик 2 стр. роты. Награжден орденом Отечественной войны II ст. (1985 г.), медалями «За боевые заслуги», юбилейными.

ШУЛЬГА Василий Игнатьевич, родился в 1925 г. в с. Алексеевка Бурейского р-на Амурской обл. Участвовал в Великой Отечественной войне 1941-1945 гг. Награжден орденом Отечественной войны II ст. (1985 г.), медалями юбилейными. (пгт. Прогресс)

ШУЛЬГА Михаил Федосеевич, родился в 1923 г. Призван в 1942 г. Октябрьским РВК Амурской обл. Участвовал в войне с Японией 09.08. – 03.09.1945 г. в составе 97 стрелкового полка 187 стрелковой дивизии 17 стрелкового корпуса 25 армии 1 Дальневосточного фронта, сержант, ком. отд. 2 стр. роты. Награжден медалью «За отвагу».

ШУЛЬГА Павел Степанович, родился в 1922 г. в д. Новороссийка Мазановского р-на Амурской обл. Призван в июне 1941 г. Белогорским РВК Амурской обл. Участвовал в Великой Отечественной войне 1941-1945 гг. в составе 129 отдельной стрелковой бригады 8 гв. кавалерийского корпуса Калининского фронта, гв. сержант, ком. отделения. Был тяжело ранен. Награжден орденом Отечественной войны II ст. (1985 г.), медалями «За отвагу», «За победу над Германией», юбилейными. Умер в 1996 г. (Мазановский р-н, с. Новороссийка)

ШУЛЬГА Петр Лаврентьевич, родился в 02.02.1916 г. в с. Ивановка Ивановского р-на Амурской обл. Призван в 1940 г. Свободненским РВК Амурской обл. Участвовал в Великой Отечественной войне 1941-1945 гг. в составе 83 гв. автороты подвоза 78 гв. стрелковой дивизии 64 армии Сталинградского, 1 Украинского фронтов, гв. ст. сержант, ком. отделения. Награжден орденами Отечественной войны II ст. (1985 г.), Красной Звезды – двумя, медалями «За отвагу», «За оборону Сталинграда», юбилейными. (г. Белогорск)

ШУЛЬГИН Тимофей Никифорович, родился в 1907 г. Призван 15.03.1942 г. Шимановским РВК Амурской обл. Участвовал в Великой Отечественной войне 1941-1945 гг. в составе 202 гв. стрелкового

полка 68 гв. стрелковой дивизии 4 гв. армии Донского фронта, гв. рядовой, орудийный номер полковой батареи. 14.08.1942 г. под Серафимовичами был тяжело ранен, комиссован. Инвалид войны III гр. Награжден орденом Славы III ст. (Шимановский р-н)

ШУЛЬГИН Федор Леонтьевич, родился 04.04.1925 г. Призван 03.09.1942 г. Шимановским РВК Амурской обл. Участвовал в Великой Отечественной войне 1941-1945 гг. в составе 49 тяжелой минометной бригады 1 Украинского фронта, сержант, ком. отд. связи 2 дивизиона. Награжден медалью «За отвагу»

ШУЛЬПЕКОВ Михаил Степанович, родился в 1923 г. в с. Виноградовка Бурейского р-на Амурской обл. Участвовал в Великой Отечественной войне 1941-1945 гг. в составе 952 артиллерийского полка, рядовой. Награжден орденом Отечественной войны II ст. (1985 г.), медалями юбилейными. (пгт. Прогресс)

ШУЛЯК Павел Васильевич, родился 20.04.1915 г. в с. Кертышовка Казатинского р-на Винницкой обл. Украинской ССР. Призван 07.04.1941 г. Керченским ГВК. Участвовал в Великой Отечественной войне 1941-1945 гг. в составе 681 инженерно-технического полка; 56 стрелкового полка 19 гв. стрелковой дивизии 6 гв. стрелкового корпуса Южного, Западного, 3 Белорусского фронтов, гв. ст. сержант, ком. расчета 45 мм орудия. Был четырежды тяжело ранен. Награжден орденами Отечественной воны II ст. (1944 г.), Красной Звезды, медалями «За отвагу», «За победу над Германией», юбилейными. (Селемджинский р-н, пгт. Токур)

ШУЛЯК Петр Васильевич, родился 12.07.1919 г. с. Кертышовка Казатинского р-на Винницкой обл. Украинской ССР. Призван 24.04.1941 г. Ленинским РВК Крымской обл. Участвовал в войне с Японией 09.08. – 03.09.1945 г. в составе 116 тяжелой гаубичной артиллерийской бригады, рядовой, телефонист. Награжден медалями «За победу над Японией», юбилейными. (Селемджинский р-н, с. Мариинск)

ШУЛЯТИЦКИЙ Николай Степанович, родился в 1923 г. Призван 17.12.1942 г. Мазановским РВК Амурской обл. из с. Новокиевский Увал. Участвовал в Великой Отечественной войне 1941-1945 гг. в составе 68 роты охраны полевого управления 5 армии 3 Белорусского фронта, рядовой, автоматчик. Был тяжело ранен, комиссован. Награжден медалями «За отвагу», «За победу над Германией». Умер в 1945 г. (Мазановский р-н, с. Сохатино)

ШУМАКОВ Иван Павлович, родился 17.06.1916 г. в д. Радино Бесединского р-на Курской обл. Призван 15.09.1937 г. Бесединским РВК. Участвовал в Великой Отечественной войне 1941-1945 гг. в составе 22 батальона аэродромного обслуживания, старшина, зав. складом ГСМ. Награжден медалями «За победу над Германией», юбилейными. (Селемджинский р-н, п. В-Майск)

ШУМЕЙКО Василий Прохорович, родился 20.11.1926 г. в с. Астраханка Ханкайского р-на Приморского края. Участвовал в войне с Японией 09.08. – 03.09.1945 г. в составе 2 Дальневосточного фронта, рядовой, автоматчик. Награжден орденом Отечественной войны II ст. (1985 г.), медалями «За победу над Японией», юбилейными. (Бурейский р-н)

ШУМИЛКИН Иван Васильевич, родился в 1921 г. в с. Лобаски Ичалковского р-на Мордовской АССР. Призван в 1940 г. Мазановским РВК Амурской обл. Участвовал в Великой Отечественной войне 1941-1945 гг. в составе 142 отдельной мотострелковой бригады 67 армии Ленинградского фронта, ефрейтор. 23.01.1943 г. был тяжело ранен, комиссован. Награжден медалями «За победу над Германией», юбилейными.

ШУМИЛКО Яков Алексеевич, родился 04.11.1923 г. на пр. Майский Мазановского р-на Амурской обл. Призван 24.02.1942 г. Мазановским РВК из п. Майский. Участвовал в Великой Отечественной войне 1941-1945 гг. в составе 89 стрелкового полка 28 стрелковой дивизии 65 армии Донского, Сталинградского фронтов. Был дважды ранен. Награжден орденом Отечественной войны I ст. (1985 г.), медалями «За отвагу», «За победу над Германией», юбилейными.

ШУМИЛОВ Владимир Александрович, родился в 1926 г. в с. Маргаритовка Мазановского р-на Амурской обл. Призван 11.11.1943 г. Мазановским РВК. Участвовал в войне с Японией 09.08. – 03.09.1945 г. в составе береговой базы 8 отдельного дивизиона торпедных катеров Тихоокеанского флота, матрос, торпедист. Награжден орденом Отечественной войны II ст. (1985 г.), медалями «За победу над Японией», юбилейными.

ШУМИЛОВ Сергей Александрович, родился 03.01.1924 г. в с. Волоки Рогачевского р-на Гомельской обл. Белорусской ССР. Призван 25.09.1942 г. Мазановским РВК Амурской обл. из с. Маргаритовка. Участвовал в войне с Японией 09.08. – 03.09.1945 г. в составе 203 отдельной местной стрелковой роты Сучанского сектора береговой охраны Тихоокеанского флота, рядовой, стрелок. Награжден орденом Отечественной войны II ст. (1985 г.), медалями «За победу над Японией», юбилейными. Умер 06.11.1996 г. (Мазановский р-н, с. Маргаритовка)

ШУМСКИЙ Анатолий Степанович, родился 06.01.1916 г. в д. Калюга Бобруйского р-на Минской обл. Белорусской ССР. Призван 22.07.1941 г. Белогорским ГВК Амурской обл. Участвовал в Великой Отечественной войне 1941-1945 гг. в составе 877 отдельного автотранспортного батальона, гв. рядовой, ст. повар. Награжден Орденом Отечественной войны II ст. (1985 г.), медалями «За боевые заслуги», «За взятие Кенигсберга», «За победу над Германией», «За победу над Японией», юбилейными. (пгт. Прогресс)

ШУНИН Василий Матвеевич, родился в 1916 г. в с. Белоярово Мазановского р-на Амурской обл. Участвовал в Великой Отечественной войне 1941-1945 гг. Награжден орденом Отечественной войны II ст. (1985 г.), медалями юбилейными.

ШУНКОВ Валентин Андреевич, родился 20.02.1922 г. в с. Петропавловка Ивановского р-на Амурской обл. Призван 15.04.1942 г. Селемджинским РВК Амурской обл. Участвовал в Великой Отечественной войне 1941-1945 гг. в составе 22 гв. кавалерийского полка 5 гв. кавалерийской дивизии им. Г.И.Котовского, гв. сержант, ком. сабельного отделения. Был тяжело ранен. Награжден орденами Красной Звезды, Славы III ст., медалями «За взятие Кенигсберга», «За победу над Германией», юбилейными. (Селемджинский р-н, с. Огоджа)

ШУНКОВ Леонид Иннокентьевич, родился в 1926 г. в с. Бейтоново Сковородинского р-на Амурской обл. Участвовал в войне с Японией 09.08. – 03.09.1945 г. в составе 208 стрелкового полка, сержант, ком. отделения. Награжден орденом Отечественной войны II ст. (1985 г.), медалями юбилейными. (Сковородинский р-н, п. Мадалан)

ШУПТА Алексей Спиридонович, родился в 1926 г. в с. Николо-Александровка Октябрьского р-на Амурской обл. Участвовал в Великой Отечественной войне 1941-1945 гг. Награжден орденом Отечественной войны II ст. (1985 г.), медалями юбилейными.

ШУРАНОВ Мирон Иванович, родился в 1903 г. Призван в 1942 г. Архаринским РВК Амурской обл. Участвовал в войне с Японией 09.08. – 03.09.1945 г. в составе 1053 стрелкового полка 300 стрелковой дивизии 1 Краснознаменной армии 1 Дальневосточного фронта, ефрейтор, ездовой санитарной роты. Награжден медалями «За боевые заслуги», «За победу над Японией», юбилейными.

ШУТКО Виктор Михайлович, родился в 1924 г. в с. Михайловка Мазановского р-на Амурской обл. Участвовал в Великой Отечественной войне 1941-1945 гг. Награжден орденом Отечественной войны II ст. (1985 г.), медалями юбилейными.

ШУТКО Иван Степанович, родился 08.09.1921 г. в с. Михайловка Мазановского р-на Амурской обл. Призван 24.06.1941 г. Серышевским РВК Амурской обл. Участвовал в Великой Отечественной войне 1941-1945 гг. в составе 50 гв. тяжелой гаубичной артиллерийской бригады Карельского, 1 Украинского фронтов, гв. ст. сержант, ком. орудия 16 батареи. Награжден орденами Отечественной войны II ст. (1985 г.), Красной Звезды, Славы III ст., медалями «За отвагу», «За победу над Германией», юбилейными. Умер в 1986 г.

ШУТКО Яков Степанович, родился 12.05.1927 г. в с. Михайловка Мазановского р-на Амурской обл. Призван в 1944 г. Серышевским РВК Амурской обл. Участвовал в войне с Японией 09.08. – 03.09.1945 г. Ефрейтор. Награжден орденом Отечественной войны II ст. (1985 г.), медалями «За победу над Японией», юбилейными. Умер в 2005 г.

ШУТОВА Анастасия Михайловна, родилась в 1915 г. в с. Воскресеновка Кировского р-на Сахалинской обл. Призван 09.08.1945 г. Ульчским РВК Н-Амурской обл. Хабаровского края. Участвовала в войне с Японией 09.08. – 03.09.1945 г. в составе 304 эвакогоспиталя, сержант, ст. медсестра. Награждена орденом Отечественной войны II ст. (1985 г.), медалями «За победу над Японией», юбилейными. (Селемджинский р-н, п. Златоустовск)

ШУТОВ Владимир Васильевич, родился в 1913 г. в с. Андреевка Ивановского р-на Амурской обл. Призван в 1941 г. Шимановским РВК Амурской обл. Участвовал в войне с Японией 09.08. – 03.09.1945 г. в составе 887 батальона аэродромного обслуживания 50 района авиационного базирования 12 воздушной армии Забайкальского фронта, ефрейтор, шофер. Награжден орденом Отечественной войны II ст. (1985 г.), медалями «За боевые заслуги», юбилейными. (Ивановский р-н)

ШУТОВ Владимир Иванович, родился в 1918 г. на пр. Харга Селемджинского р-на Амурской обл. Призван 20.09.1937 г. Зейским РВК Амурской обл. Участвовал в Великой Отечественной войне 1941-1945 гг. в составе 34 отдельного батальона 31 бригады 62 армии Центрального, Донского, Сталинградского фронтов, ст. сержант, ком. взвода ПТР. 20.01.1943 г. был тяжело ранен, комиссован. Инвалид войны. Награжден орденом Отечественной войны II ст. (1985 г.), медалями «За отвагу», «За победу над Германией», юбилейными. (г. Свободный)

ШУТОВ Иван Васильевич, родился в 1926 г. в с. Андреевка Ивановского р-на Амурской обл. Призван в 1943 г. Ивановским РВК. Участвовал в войне с Японией 09.08. – 03.09.1945 г. в составе 488 стрелкового полка 363 стрелковой дивизии 35 армии 1 Дальневосточного фронта, рядовой, автоматчик 7 стр. роты. Награжден медалью «За боевые заслуги».

ШУТОВ Сергей Иванович, родился в 1906 г. в с. Аверхи Сампурского р-на Тамбовской обл. Призван в 1942 г. Благовещенским РВК Амурской обл. Участвовал в Великой Отечественной войне 1941-1945 гг. в составе 163 кавалерийского полка 8 кавалерийской дивизии 6 гв. кавалерийского корпуса 1 Украинского фронта, рядовой, ездовой хозяйственного взвода. Награжден орденом Отечественной войны II ст. (1985 г.), медалями «За отвагу», «За боевые заслуги» (четырежды), юбилейными.

ШУТОВ Сергей Иванович, родился в 1921 г. в с. Аверхи Сампурского р-на Тамбовской обл. Призван в октябре 1940 г. Благовещенским РВК Амурской обл. Участвовал в войне с Японией 09.08. – 03.09.1945 г. в составе 83 стрелкового полка 34 стрелковой дивизии 15 армии 2 Дальневосточного фронта, мл сержант, наводчик полковой батареи. Награжден медалью «За отвагу».

ШУЧКОВСКИЙ Николай Фадеевич, родился в 1921 г. в с. Козловка Мазановского р-на Амурской обл. Призван в марте 1940 г. Мазановским РВК. Участвовал в Великой Отечественной войне 1941-1945 гг. в составе 220 отдельного автотранспортного батальона полевого Управления Юго-Западного, Центрального, 2, 1 Белорусских фронтов, мл. сержант, вулканизаторщик. Был дважды ранен. Награжден медалью «За боевые заслуги».

ШУШКОВСКИЙ Александр Павлович, родился в 1908 г. в д. ЦаровкаРуженского р-на Киевской обл. Украинской ССР. Призван в 1941 г. Серышевским РВК Амурской обл. Участвовал в войне с Японией 09.08. – 03.09.1945 г. в составе управления командующего артиллерией 2 Краснознаменной Армии 2 Дальневосточного фронта, ефрейтор, электро-механик 16 штабной батареи. Награжден медалью «За боевые заслуги».

★ Щ ★

ЩАНКИН Иван Леонтьевич, родился в 1926 г. в п. Новый Участок Мазановского р-на Амурской обл. Участвовал в Великой Отечественной войне 1941-1945 гг. Награжден орденом Отечественной войны II ст. (1985 г.), медалями юбилейными.

ЩЕБЕНЬКОВ Август Георгиевич, родился в 1926 г. в с. Екатериновка Благовещенского р-на Амурской обл. Призван в 1943 г. Петропавловским РВК Камчатской обл. Участвовал в войне с Японией 09.08. – 03.09.1945 г. в составе 101 стрелковой дивизии Камчатского оборонительного района 2 Дальневосточного фронта, курсант отдельного учебного стрелкового батальона, стрелок. Награжден орденом Отечественной войны II ст. (1985 г.), медалями «За боевые заслуги», юбилейными.

ЩЕБЕНЬКОВ Алексей Евгеньевич, родился в 1920 г. в д. Екатериновка Благовещенского р-на Амурской обл. Участвовал в Великой Отечественной войне 1941-1945 гг. Награжден орденом Отечественной войны II ст. (1985 г.), медалями юбилейными.

ЩЕБЕНЬКОВ Геннадий Семенович, родился в 1926 г. в с. Корсаково Шимановского р-на Амурской обл. Участвовал в Великой Отечественной войне 1941-1945 гг. Награжден орденом Отечественной войны II ст. (1985 г.), медалями юбилейными.

ЩЕБЕНЬКОВ Григорий Зиновьевич, родился в 1920 г. в с. Екатериновка Благовещенского р-на Амурской обл. Призван в октябре 1940 г. Благовещенским РВК. Участвовал в Великой Отечественной войне 1941-1945 гг. в составе 11 танкового батальона 11 танковой бригады 50 армии Западного, 3 Украинского фронтов, ст. сержант, слесарь-монтажник. Награжден орденом Отечественной войны I ст. (1985 г.), медалями «За отвагу», «За боевые заслуги», юбилейными.

ЩЕБЕНЬКОВ Евдоким Яковлевич, родился в 1914 г. в с. Корсаково Шимановского р-на Амурской обл. Участвовал в Великой Отечественной войне 1941-1945 гг. Награжден орденом Отечественной войны II ст. (1985 г.), медалями юбилейными.

ЩЕБЕНЬКОВ Иван Федорович, родился в 1912 г. в с. Краснояро-во Дульдургинского р-на Читинской обл. Призван в 1941 г. Тындинским РВК Амурской обл. Участвовал в Великой Отечественной войне 1941-1945 гг. в составе 153 артиллерийского полка 98 стрелковой дивизии Южного, Сталинградского фронтов; 191 гв. артиллерийского полка 86 гв. стрелковой дивизии 2 Украинского фронта, гв. ефрейтор, заряжающий, телефонист 6 батареи. Награжден медалями «За отвагу», «За боевые заслуги», «За оборону Сталинграда».

ЩЕБЕНЬКОВ Илья Егорович, родился в 1913 г. в с. Екатериновка Благовещенского р-на Амурской обл. Призван 27.02.1943 г. Куйбышевским РВК Хабаровского края. Участвовал в Великой Отечественной войне 1941-1945 гг. в составе 972 отдельного батальона связи 72 стрелкового корпуса 5 армии Западного, 3 Белорусского фронтов, рядовой, шофер. Награжден медалью «За боевые заслуги».

ЩЕБЕНЬКОВ Степан Иосифович, родился в 1910 г. в с. Бибиково Благовещенского р-на Амурской обл. Участвовал в Великой Отечественной войне 1941-1945 гг. Награжден орденом Отечественной войны II ст. (1985 г.), медалями юбилейными.

ЩЕБЕНЬКОВ Юрий Михайлович, родился в 1925 г. на ст. Завитая Амурской обл. Призван в феврале 1943 г. Кировским РВК Хабаровского края. Участвовал в войне с Японией 09.08. – 03.09.1945 г. в составе 495 стрелкового полка 386 стрелковой дивизии 25 армии 1 Дальневосточного фронта, ст. лейтенант, ком. стр. взвода. Награжден орденом Красной Звезды, медалью «За победу над Германией».

ЩЕВИЛЬ Николай Яковлевич, родился 02.06.1923 г. в с. Новый Ямполь Зейского р-на Амурской обл. Призван 14.06.1941 г. Зейским РВК. Участвовал в Великой Отечественной войне 1941-1945 гг. в составе 760 стрелкового полка 208 стрелковой дивизии 64 армии Сталинградского фронта, рядовой, телефонист. Был дважды тяжело ранен. Попал в плен под г. Сталинградом. Находился в концлагерях Германии, Финляндии, Норвегии. Освобожден 05.1945 г. Награжден медалью «За победу над Германией». Умер 22.10.1981 г (Селемджинский р-н п. Токур)

ЩЕГЛЮК Константин Самсонович, родился в 1910 г. в г. Хабаровске Хабаровского края. Призван в 1942 г. Бурейским РВК Амурской обл. Участвовал в войне с Японией 09.08. – 03.09.1945 г. в составе 719 отдельной автомобильной роты подвоза 365 стрелковой дивизии 1 Краснознаменной армии 1 Дальневосточного фронта, ефрейтор, шофер. Награжден орденами Отечественной войны II ст. (1985 г.), Красной Звезды, медалями юбилейными. (пгт. Прогресс)

ЩЕГОЛЕВ Иосиф Тарасович, родился в 1923 г. в с. Перемыкино Сковородинского р-на Амурской обл. Призван в марте 1942 г. Сковородинским РВК. Участвовал в войне с Японией 09.08. – 03.09.1945 г. в составе 1051 стрелкового полка 300 стрелковой дивизии 1 Дальневосточного фронта. Награжден орденом Отечественной войны II ст. (1985 г.), медалями «За боевые заслуги», «За победу над Японией», юбилейными. (Сковородинский р-н, п. Мадалан)

ЩЕГОЛЕВ Николай Александрович, родился в 1912 г. в с. Сохатино Мазановского р-на Амурской обл. Участвовал в войне с Японией 09.08. – 03.09.1945 г. в составе 264 штурмового авиационного полка, сержант. Награжден орденом Отечественной войны II ст. (1985 г.), медалями юбилейными. (пгт. Прогресс)

ЩЕГОЛЕВ Петр Илларионович, родился 09.01.1918 г. в г. Зее Амурской обл. Призван в ноябре 1941 г. Зейским РВК. Участвовал в Великой Отечественной войне 1941-1945 гг. в составе 50 гв. отдельного тяжелого танкового полка Волховского фронта, гв. рядовой, шофер роты техобеспечения. Награжден медалями «За отвагу», «За боевые заслуги», «За оборону Ленинграда», «За взятие Берлина», «За освобождение Варшавы», «За победу над Германией». Умер в 1956 г. (г. Зея)

ЩЕГОЛЕВА (ОПАЛЕВА) Таисия Артемьевна, родилась в 1921 г. в с. Калеево Косолаповского р-на Марийской АССР. Участвовала в войне с Японией 09.08. – 03.09.1945 г. в составе 442 авиационного бомбардировочного полка. Награждена орденом Отечественной войны II ст. (1985 г.), медалями юбилейными. (пгт. Прогресс)

ЩЕКА Савелий Григорьевич, родился в 1899 г. в с. Ерковцы Переяславского р-на Полтавской обл. Украинской ССР. Призван 24.02.1943 г. Ромненским РВК Амурской обл. из с. Каховка. Участвовал в Великой Отечественной войне 1941-1945 гг. в составе 16 отдельного батальона охраны 2 Украинского фронта, рядовой, автоматчик. Был дважды ранен. Награжден медалью «За боевые заслуги».

ЩЕКА Яков Григорьевич, родился в 1906 (1903) г. в с. Ерковцы Переяславского р-на Полтавской обл. Украинской УССР. Призван Ромненским РВК Амурской обл. из с. Каховка. Участвовал в Великой Отечественной войне 1941-1945 гг. в составе 235 гв. стрелкового полка 81 гв. стрелковой дивизии, гв. рядовой, ездовой комендантского взвода. Был ранен, комиссован. Награжден медалями «За боевые заслуги», «За оборону Сталинграда». Умер в 1955 г.

ЩЕКИН Александр Иванович, родился 25.12.1927 г. в с. Андреевка Ивановского р-на Амурской обл. Участвовал в войне с Японией 09.08. – 03.09.1945 г. в составе 2 Дальневосточного фронта, рядовой, радист. Награжден орденом Отечественной войны II ст. (1985 г.), медалями «За победу над Японией», юбилейными. (Бурейский р-н)

ЩЕКИН Виктор Иванович, родился 30.04.1925 г. в с. Андреевка Ивановского р-на Амурской обл. Участвовал в войне с Японией 09.08. – 03.09.1945 г. в составе 235 стрелковой дивизии 1 Дальневосточного фронта, сержант, пом. ком. минометного взвода. Награжден орденом Отечественной войны II ст. (1985 г.), медалями юбилейными. (Бурейский р-н)

ЩЕКИН Михаил Иванович, родилсяв 1919 г. в с. Андреевка Ивановского р-на Амурской обл. Участвовал в войне с Японией 09.08. – 03.09.1945 г. в составе Амурской Краснознаменной флотилии, сержант, ком. отделения. Награжден орденом Отечественной войны II ст. (1985 г.), медалями «За победу над Японией», юбилейными. (Бурейский р-н)

ЩЕКИН Петр Александрович, родился 16.07.1925 г. в с. Слава Мазановского р-на Амурской обл. Призван 19.10.1943 г. Мазановским РВК. Участвовал в Великой Отечественной войне 1941-1945 гг. в составе 146 запасного стрелкового полка 2 Белорусского фронта, мл. сержант, стрелок. Награжден орденом Отечественной войны II ст. (1985 г.), медалями «За победу над Германией», юбилейными. Умер 14.07.1996 г. (Мазановский р-н, с. Новороссийка)

ЩЕКИНА Елизавета Емельяновна, родилась в 1922 г. в с. Белоярово Мазановского р-на Амурской обл. Призвана 08.04.1942 г. Мазановским РВК. Участвовала в войне с Японией 09.08. – 03.09.1945 г. в составе 757 зенитного артиллерийского полка 15 корпуса ПВО Приамурской армии ПВО 2 Дальневосточного фронта. Рядовой. Награждена медалями «За победу над Японией», юбилейными.

ЩЕПКИН (ШЕПКИН) Георгий Семенович, родился 28.01.1914 г. Призван в июле 1941 г. Хабаровским ГВК Хабаровского края. Участвовал в Великой Отечественной войне 1941-1945 гг. в составе 87 стрелкового полка 26 стрелковой дивизии Ленинградского фронта, лейтенант, ком. пулеметного взвода. 10.10.1941 г. под ст. Лужино Ленинградской обл. был тяжело ранен, комиссован. Участвовал в войне с Японией 09.08. – 03.09.1945 г. в составе 35 отдельного батальона местных стрелковых войск 35 армии 1 Дальневосточного фронта, лейтенант, ком. стр. взвода. Награжден медалями «За боевые заслуги», юбилейными. Умер 06.12.1993 г. (г. Благовещенск)

ЩЕПКИН Сергей Дмитриевич, родился в 1927 г. в с. Раздольное Мазановского р-на Амурской обл. Участвовал в войне с Японией 09.08. – 03.09.1945 г. Награжден орденом Отечественной войны II ст. (1985 г), медалями юбилейными.

ЩЕРБАКОВ Александр Степанович. Участвовал в Великой Отечественной войне 1941-1945 гг. в составе 6 стрелковой дивизии 53 армии 2 Украинского фронта, сержант, разведчик. Награжден медалью «За взятие Будапешта». (Мазановский р-н)

ЩЕРБАКОВ Алексей Иванович, родился в 1917 г. в с. Алексеевка Ново-Спасского р-на Ульяновской обл. Призван в 1942 г. Шимановским РВК Амурской обл. Участвовал в войне с Японией 09.08. – 03.09.1945 г. в составе 208 стрелкового полка 187 стрелковой дивизии, сержант, ком. отделения минометной роты 1 стр. батальона. Награжден медалью «За боевые заслуги».

ЩЕРБАКОВ Алексей Сергеевич, родился в 1927 г. в с. Куливна Красивского р-на Тамбовской обл. Призван в 1945 г. Белогорским РВК Амурской обл. Участвовал в войне с Японией 09.08. – 03.09.1945 г. в составе 639 стрелкового полка 231 стрелковой дивизии 1 Краснознаменной армии 1 Дальневосточного фронта, рядовой, стрелок 3 стр. роты 1 стр. батальона. Награжден медалью «За боевые заслуги».

ЩЕРБАКОВ Анатолий Ильич, родился в 1926 г. Призван в январе 1943 г. Благовещенским РВК Амурской обл. Участвовал в войне с Японией 09.08. – 03.09.1945 г. в составе 218 артиллерийского полка 361 стрелковой дивизии 15 армии 2 Дальневосточного фронта, рядовой, орудийный номер 2 батареи. Награжден медалью «За боевые заслуги».

ЩЕРБАКОВ Василий Тихонович, родился в 1906 г. д. Усть-Гавриловка Барнаульского р-на Алтайского края. Призван 19.02.1942 г. Мазановским РВК Амурской обл. из с. Козловка. Участвовал в Великой Отечественной войне 1941-1945 гг. Рядовой. Награжден орденом Отечественной войны II ст. (1985 г.), медалями юбилейными.

ЩЕРБАКОВ Владимир Григорьевич. Участвовал в войне с Японией 09.08. – 03.09.1945 г. в составе 26 отдельного мостового инженерного батальона 47 мостовой инженерной бригады 2 Дальневосточного фронта. Награжден медалью «За победу над Японией». (Мазановский р-н, с. Маргаритовка)

ЩЕРБАКОВ Георгий Федорович, родился в 1908 г. в с. Свербеево Сковородинского р-на Амурской обл. Кадровый офицер с 1932 г. Участвовал в Великой Отечественной войне 1941-1945 гг. в составе 18 гв. танкового полка 1 гв. механизированной бригады, 1 гв. механизированного корпуса; 6 отдельного танкового полка 2 гв. танковой армии Юго-Западного, Сталинградского, 2 Украинского, 1 Белорусского фронтов, майор, пом. нач. штаба по оперативной работе. Награжден орденами Отечественной войны II ст. (1944 г.), Красной Звезды (дважды), медалями «За боевые заслуги», «За оборону Сталинграда».

ЩЕРБАКОВ Иван Васильевич, родился в 1917 г. Призван в 1939 г. Тамбовским РВК Амурской обл. Участвовал в войне с Японией 09.08. – 03.09.1945 г. в составе 57 стрелкового полка 12 стрелковой дивизии 2 Краснознаменной армии 2 Дальневосточного фронта, рядовой, наводчик 3 роты ПТР. Награжден медалью «За боевые заслуги».

ЩЕРБАКОВ Иван Емельянович, родился в 1916 г. Призван в 1937 г. Назаровским РВК Красноярского края. Участвовал в войне с Японией 09.08. – 03.09.1945 г. в составе 12 отдельного разведывательного авиационного полка 12 воздушной армии Забайкальского фронта, старшина, техник авиационного звена 3 эскадрильи. Награжден медалями «За боевые заслуги», «За победу над Японией», юбилейными. (Селемджинский р-н, пгт. Февральск)

ЩЕРБАКОВ Михаил Семенович, родился в 1916 г. в с. Игнатьево Благовещенского р-на Амурской обл. Призван в 1941 г. Благовещенским РВК Амурской обл. Участвовал в войне с Японией 09.08. – 03.09.1945 г. в составе 100 отдельного пулеметного батальона 101 укрепрайона 2 Краснознаменной армии 2 Дальневосточного фронта, ефрейтор, радиотелеграфист. Награжден медалями «За боевые заслуги», «За победу над Японией», юбилейными. (Селемджинский р-н, пгт. Экимчан)

ЩЕРБАКОВ Семен Егорович, родился 25.04.1925 г. в п. Бурея Бурейского р-на Амурской обл. Призван в 1943 г. Шутильским РВК Тамбовской обл. Участвовал в Великой Отечественной войне 1941-1945 гг. в составе 190 отдельного запасного стрелкового полка 7 гв. армии 2 Украинского фронта, рядовой, стрелок. Был тяжело ранен. Награжден медалями «За отвагу», «За победу над Германией», юбилейными. (Бурейский р-н)

ЩЕРБАКОВ Сергей Иванович, родился в 1915 г. в с. Красное Выгиничского р-на Брянской обл. Призван в 1941 г. Серышевским РВК Амурской обл. из с. Лебяжье. Участвовал в Великой Отечественной войне 1941-1945 гг. в составе 143 гв. армейского минометного полка 65 армии Белорусского фронта, гв. рядовой, наводчик миномета 6 батареи. Награжден орденом Отечественной войны II ст. (1985 г.), медалями «За отвагу», юбилейными.

ЩЕРБАКОВ Юрий Павлович, родился в 1924 г. в г. Ленинграде. Призван 06.09.1942 г. Мазановским РВК Амурской обл. из с. Новокиевский Увал. Участвовал в Великой Отечественной войне 1941-1945 гг. в составе 1713 зенитного артиллерийского полка 41 гв. танковой бригады 7 механизированного корпуса 2 Украинского фронта, гв. ст. сержант, разведчик-наблюдатель взвода управления. Был трижды ранен. Награжден медалью «За отвагу».

ЩЕРБАНЕВ Валентин Тимофеевич, родился 07.08.1927 г. в п. Магдагачи Магдагачинского р-на Амурской обл. Призван в ноябре 1944 г. Зейским РВК Амурской обл. Участвовал в Великой Отечественной войне 1941-1945 гг. в составе 70-го полка войск МВД, мл.сержант, пулеметчик. Награжден медалями «За победу над Германией», «За победу над Японией», юбилейными. (пгт. Прогресс)

ЩЕРБАНЬ Михаил Ильич, родился 08.10.1921 г. в д. Райгородок Коровского р-на Черниговской обл. Украинской ССР. Призван 13.11.1941 г. Кличским РВК Черниговской обл. Участвовал в войне с Японией 09.08. – 03.09.1945 г. в составе 151 отельной аэросъемочной эскадрильи, мл. сержант, стрелок. Награжден медалями «За победу над Японией», юбилейными. (Селемджинский р-н, п. Мариинск)

ЩЕРБАНЬ Николай Митрофанович, родился в 1921 г. в д. Веселая Серышевского р-на Амурской обл. Призван в 1941 г. Свободненским РВК Амурской обл. Участвовал в войне с Японией 09.08. – 03.09.1945 г. в составе 232 стрелкового полка 40 стрелковой дивизии 1 Дальневосточного фронта, сержант, ком. отделения 3 стр. батальона. Награжден орденом Отечественной войны II ст. (1985 г.), медалями «За боевые заслуги», юбилейными.

ЩЕРБАТЮК Владимир Федорович, родился в 1925 г. в с. Путятино Мазановского р-на Амурской обл. Призван 04.01.1943 г. Мазановским РВК. Участвовал в войне с Японией 09.08. – 03.09.1945 г. в составе 236 отдельной пушечной артиллерийской бригады РГК 1 Краснознаменной армии 1 Дальневосточного фронта, рядовой, разведчик-наблюдатель. Награжден медалями «За боевые заслуги», «За победу над Японией».

ЩЕРБИН Борис Иванович, родился в 1921 г. в г. Благовещенске Амурской обл. Призван в 1940 г. Белогорским РВК Амурской обл. Участвовал в войне с Японией 09.08. – 03.09.1945 г. в составе 20 от-

дельного полка связи 2 Краснознаменной армии 2 Дальневосточного фронта, рядовой, уитстонист телеграфной роты. Награжден орденом Отечественной войны II ст. (1985 г.), медалями «За боевые заслуги», юбилейными.

ЩЕРБИНА Алексей Егорович, родился в 1925 г. в с. Сухолесы Узинского р-на Киевской обл. Украинской ССР. Призван 29.12.1942 г. Шимановским РВК Амурской обл. Участвовал в Великой Отечественной войне 1941-1945 гг. в составе 1183 стрелкового полка 356 стрелковой дивизии 1 Белорусского фронта, мл. лейтенант, ком. взвода 3 стр. роты. Награжден орденом Красной Звезды.

ЩЕРБИНИН Григорий Карпович, родился 06.05.1920 г. в с. Практичи Мазановского р-на Амурской обл. Призван Свободненским РВК. Участвовал в Великой Отечественной войне 1941-1945 гг. в составе 130 стрелкового полка 44 гв. стрелковой дивизии Западного фронта, рядовой, стрелок. Считался погибшим 23.12.1942 г. Был ранен, комиссован в июне 1943 г. Инвалид войны. Награжден медалями «За боевые заслуги», «За победу над Германией», юбилейными. (Мазановский р-н, с. Практичи)

ЩЕТИНИН Ефим Иванович, родился в 1914 г. в д. Кратчанка Больше-Писаревского р-на Сумской обл. Украинской ССР. Призван Белогорским РВК Амурской обл. Участвовал в войне с Японией 09.08. – 03.09.1945 г. в составе 11 артиллерийского полка 190 стрелковой дивизии 5 армии 1 Дальневосточного фронта, старшина, старшина 9 стр. роты. Награжден орденом Отечественной войны II ст. (1985 г.), медалями «За боевые заслуги», «За победу над Японией», юбилейными.

ЩЕТИНИН Иван Зиновьевич, родился 25.03.1920 г. в с. Лежанкино Калганского р-на Читинской обл. Участвовал в Великой Отечественной войне 1941-1945 гг. в составе 317 отдельного артиллерийского дивизиона особой мощности РГК 9 армии Сталинградского, Волховского, 2 Белорусского, 4 Украинского фронтов, рядовой, орудийный номер. Участник Сталинградской битвы и обороны Ленинграда. Был дважды ранен. Награжден орденом Отечественной войны II ст. (1985 г.), медалями «За отвагу», «За освобождение Варшавы», «За победу над Германией», юбилейными. Умер 12.12.1994 г. (Мазановский р-н, с. Красноярово)

ЩЕТИНИН Михаил Тимофеевич, родился в 1918 г. в с. Шереметьево Бикинского р-на Хабаровского края. Призван 05.09.1942 г. Зейским РВК Амурской обл. Участвовал в войне с Японией 09.08. – 03.09.1945 г. в составе 349 отдельного медико-санитарного батальона 388 стрелковой дивизии 15 армии 2 Дальневосточного фронта, ефрейтор, санитар. Награжден медалью «За боевые заслуги». (Зейский р-н)

ЩЕТИНИН Павел Тимофеевич, родился в 1922 г. в с. Шереметьево Бикинского р-на Хабаровского края. Участвовал в Великой Отечественной войне 1941-1945 гг. Награжден орденом Отечественной войны II ст. (1985 г.), медалями юбилейными. (Зейский р-н)

ЩЕТКИН Георгий Николаевич, родился в 1925 г. в с. Николаевка Ивановского р-на Амурской обл. Участвовал в Великой Отечественной войне 1941-1945 гг. Награжден орденом Отечественной войны II ст. (1985 г.), медалями юбилейными.

ЩИЩЕНКО Илья Прохорович, родился в 1924 г. в с. Молчаново Мазановского р-на Амурской обл. Участвовал в Великой Отечественной войне 1941-1945 гг. в составе 277 стрелковой дивизии 49 армии Западного фронта; 5 армии 3 Белорусского фронта, сержант, ком. стр. отделения. Был ранен. Награжден орденом Отечественной войны II ст. (1985 г.), медалями «За победу над Германией», юбилейными.

ЩУКИН Игорь Васильевич, родился 01.05.1906 г. Призван 11.07.1941 г. Мазановским РВК Амурской обл. из с. Новокиевский Увал. Участвовал в Великой Отечественной войне 1941-1945 гг. в составе 415 стрелкового полка 1 стрелковой дивизии 63 армии Сталинградского фронта, рядовой, санитар 3 стр. роты 1 стр. батальона. Был ранен. Награжден медалями «За боевые заслуги», «За победу над Германией. Умер 03.12.1972 г. (Мазановский р-н, с. Новокиевский Увал)

ЩУКИН Петр Васильевич, родился в 1909 г. Призван 13.07.1943 г. Мазановским РВК Амурской обл. из с. Новокиевский Увал. Участвовал в Великой Отечественной войне 1941-1945 гг. в составе 216 стрелкового полка 76 стрелковой дивизии 69 стрелкового корпуса 21 армии Западного фронта, рядовой, стрелок 6 стр. роты 2 стр. батальона. Был тяжело ранен. Награжден орденом Отечественной войны II ст. (1985 г.), медалями «За победу над Германией», юбилейными.

ЩУР Антон Петрович, родился 20.12.1918 г. в п. Норск Мазановского р-на Амурской обл. Призван 18.06.1941 г. Мазановским РВК из п. Майский. Участвовал в Великой Отечественной войне 1941-1945 гг. в составе отдела СМЕРШ 19 армии Карельского, 2 Белорусского фронтов, мл. сержант, ком. отделения. Награжден медалями «За отвагу», «За победу над Германией». (Селемджинский р-н, п. Норск)

ЩУР Василий Петрович, родился в 1926 г. в п. Норск Мазановского р-на Амурской обл. Призван 12.11.1943 г. Мазановским РВК. Участвовал в войне с Японией 09.08. – 03.09.1945 г. Рядовой. Награжден орденом Отечественной войны II ст. (1985 г.), медалями «За победу над Японией», юбилейными.

ЩУР Иван Павлович, родился в 1926 г. Призван 20.12.1943 г. Мазановским РВК Амурской обл. из с. Новокиевский Увал. Участвовал в войне с Японией 09.08. – 03.09.1945 г. в составе 363 стрелковой дивизии 35 армии 1 Дальневосточного фронта, курсант отдельной учебной стрелковой роты, пулеметчик. Награжден медалями «За боевые заслуги», «За победу над Японией».

ЩУРИК Георгий Леонтьевич, родился 04.04.1919 г. в д. Копаткевичи Копаткевичского р-на Гомельской обл. Белорусской ССР. Призван 05.06.1941 г. Сольвычегодским РВК Архангельской обл. Участвовал в Великой Отечественной войне 1941-1945 гг. в составе 593-го отдельного саперного батальона; 1391-го отдельного саперного полка; 239-го отдельного инженерного саперного батальона 48 инженерной саперной бригады 70 армии Северо-Западного, 1, 2 Белорусских фронтов, ст. сержант, сапер, заведующий складом АТС. Награжден орденами Отечественной войны II ст. (1985 г.), Красной Звезды, медалями «За отвагу», «За победу над Германией», юбилейными. (Селемджинский р-н, пгт. Экимчан)

★ Ю ★

ЮДАЕВ Александр Иванович, родился 13.09.1924 г. в с. Бабаново Геазновского р-на Тамбовской обл. Призван 13.11.1942 г. Хабаровским ГВК Хабаровского края. Участвовал в Великой Отечественной войне 1941-1945 гг. в составе 110 минометного полка; 1730 зенитного артиллерийского полка 2 гв. стрелкового корпуса Центрального, Брянского, 1 Белорусского фронтов, рядовой, орудийный номер. Был тяжело ранен. Награжден орденом Красной Звезды, медалями «За боевые заслуги», «За победу над Германией», юбилейными. (Селемджинский р-н, п. Норск)

ЮДАНОВ Кузьма Кузьмич, родился в 1914 г. в п. Базарный Карабулак Базарно-Карабулакского р-на Саратовской обл. Призван в июле 1941 г. Зейским РВК Амурской обл. Участвовал в войне с Японией 09.08. – 03.09.1945 г. в составе 388 пушечного артиллерийского полка РГК 2 Краснознаменной армии 2 Дальневосточного фронта, ст. сержант, ком. отд. топовзвода. Награжден орденом Отечественной войны II ст. (1985 г.), медалями «За боевые заслуги», юбилейными.

ЮДИН Василий Иванович, родился в 1924 г. Призван 08.07.1943 г. Мазановским РВК Амурской обл. из с. Козловка. Участвовал в войне с Японией 09.08. – 03.09.1945 г. в составе 405 стрелкового полка 258 стрелковой дивизии 1 Дальневосточного фронта, сержант, ком. отделения. Награжден орденом Отечественной войны II ст. (1985 г.), медалями «За победу над Японией», юбилейными. (Мазановский р-н, п. Майский)

ЮДИН Иван Степанович, родился в 1914 г. в г. Уфалей Челябинской обл. Призван в мае 1943 г. Сковородинским РВК Амурской обл. Участвовал в Великой Отечественной войне 1941-1945 гг. в составе 283 армейского минометного полка РГК 3 Белорусского фронта, мл. сержант, слесарь паркового взвода. Награжден орденом Отечественной войны I ст. (1985 г.), медалями «За отвагу», «За боевые заслуги», юбилейными.

ЮДИН Юрий Григорьевич, родился в 1925 г. на ст. Архара Архаринского р-на Амурской обл. Призван в 1942 г. Октябрьским РВК Амурской обл. Участвовал в войне с Японией 09.08. – 03.09.1945 г. в составе 560 стрелкового полка 345 стрелковой дивизии 1 Дальневосточного фронта, старшина, нач. пункта сбора. Награжден медалью «За боевые заслуги».

ЮЛКИН Николай Иванович, родился в 1912 г. в г. Мелекесе Куйбышевской обл. Призван 31.10.1941 г. Мазановским РВК Амурской обл. из с. Романкауцы. Участвовал в Великой Отечественной войне 1941-1945 гг. в составе 114 гв. минометного полка 35 гв. отдельной минометной бригады РГК Центрального фронта, гв. рядовой, шофер взвода управления. Награжден медалью «За отвагу», «За боевые заслуги».

ЮМАКАЕВ Александр Никитович, родился в 1911 г. в с. Новая Майна Мелекесского р-на Ульяновской обл. Призван 06.01.1943 г. Мазановским РВК Амурской обл. из с. Новокиевский Увал. Участвовал в Великой Отечественной войне 1941-1945 гг. в составе 145 гв. отдельного батальона связи 6 гв. танкового корпуса 1 Украинского фронта, гв. сержант, водитель бронемашины. Участник Курской битвы. Награжден орденом Красной Звезды, медалью «За отвагу».

ЮНОСОВ Федор Иванович, родился в 1903 г. Призван в июле 1941 г. Серышевским РВК Амурской обл. Участвовал в войне с Японией 09.08. – 03.09.1945 г. в составе 3 отдельного тяжелого понтонного полка 2 Дальневосточного фронта, мл. сержант, моторист плавающего моста. Награжден медалью «За боевые заслуги».

ЮРАНОВ Моисей Семенович, родился в 1926 г. Призван в 1943 г. Архаринским РВК Амурской обл. Участвовал в войне с Японией 09.08. – 03.09.1945 г. в составе 395 стрелкового полка 363 стрелковой дивизии 35 армии 1 Дальневосточного фронта, рядовой, наводчик ручного пулемета 1 стр. батальона. Награжден медалью «За боевые заслуги».

ЮРКЕВИЧ Ефросинья Федоровна, родилась в 1927 г. в с. Каменка Мазановского р-на Амурской обл. Участвовала в Великой Отечественной войне 1941-1945 гг. Награждена орденом Отечественной войны II ст. (1985 г.), медалями юбилейными.

ЮРКЕВИЧ Иван Васильевич, родился в 1915 г. в с. Октябрьское-2 Ольховатского р-на Воронежской обл. Призван в 1941г. Свободненским РВК Амурской обл. Участвовал в войне с Японией 09.08. – 03.09.1945 г. в составе 112 стрелкового полка 190 стрелковой дивизии 5 армии 1 Дальневосточного фронта, мл. сержант, ком. отд. связи. Награжден орденом Отечественной войны II ст. (1985 г.), медалями «За боевые заслуги», юбилейными.

ЮРКИН Иван Тимофеевич, родился в 1920 г. в г. Райчихинске Амурской обл. Призван в 1941 г. Бурейским РВК. Участвовал в Великой отечественной войне 1941-1945 гг. в составе 258 стрелкового полка 140 стрелковой дивизии 19 стрелкового корпуса 65 армии Центрального, Южного, Сталинградского фронтов, ст. сержант, ком. расчета 45 мм пушки; 28 стрелкового корпуса, 101 стрелкового корпуса 38 армии 4 Украинского фронта, старшина батареи 45 мм пушек. Был дважды ранен, в июне 1943 г. – тяжело. Награжден орденами Отечественной войны II ст. (1943, 1945 гг.), Отечественной войны I ст. (01.1945 г.), Красной Звезды, Славы II ст. (07.1944, 10.1944 г.), Славы III ст., медалями «За освобождение Праги», «За победу над Германией». (пгт. Прогресс)

ЮРКИН Павел Архипович, родился 26.09.1926 г. в с. Чутеево Янтиковского р-на Чувашской АССР. Призван 15.11.1943 г. Янтиковским РВК. Участвовал в Великой Отечественной войне 1941-1945 гг. в составе 222 конвойного полка войск МВД. Награжден орденом Отечественной войны II ст. (1985 г.), медалями юбилейными. (Селемджинский р-н, пгт. Токур)

ЮРКОВ Геннадий Павлович, родился в 1925 г. в с. Березовка Ивановского р-на Амурской обл. Призван 10.10.1943 г. Благовещенским ГВК Амурской обл. Участвовал Великой Отечественной войне 1941-1945 гг. в составе 332 гв. стрелкового полка 104 гв. стрелковой дивизии, гв. рядовой, автоматчик 2 роты. Награжден орденом Отечественной войны I ст. (1985г.), медалями «За отвагу», юбилейными.

ЮРКОВ Иван Тимофеевич. Призван Бурейским РВК Амурской обл. Участвовал в Великой Отечественной войне 1941-1945 гг. в составе 258 стрелкового полка 140 стрелковой дивизии Южного, Сталинградского, 4 Украинского фронтов. (Бурейский р-н)

ЮРКОВ Юрий Васильевич, родился 09.05.1925 г. в г. Мурманск Мурманской обл. Призван 15.12.1942 г. Марксовским РВК Саратовской обл. Участвовал в Великой Отечественной войне 1941-1945 гг. в составе 2 гв. воздушно-десантной бригады, мл. сержант, ком. отделения. Награжден орденом Отечественной войны II ст. (1985 г.), медалями «За победу над Германией», юбилейными. (Селемджинский р-н, пгт. Токур)

ЮРЛОВ Василий Андреевич, родился в 1908 г. в с. Токаревка Токаревского р-на Воронежской обл. Призван 19.02.1942 г. Мазановским РВК Амурской обл. из с. Новокиевский Увал. Участвовал в Великой Отечественной войне 1941-1945 гг. в составе 530 минометного полка 37 минометной бригады 4 артиллерийской дивизии прорыва РГК 10 артиллерийского корпуса прорыва РГК 1 Украинского фронта, рядовой, телефонист 3 батареи 1 дивизиона. Награжден медалью «За отвагу».

ЮРОВ Василий Максимович, родился в 1925 г. в с. Булаевка Больше-Троицкого р-на Курской обл. Призван Свободненским РВК Амурской обл. Участвовал в войне с Японией 09.08. – 03.09.1945 г. в составе 452 минометного полка 55 отдельной минометной бригады 1 Дальневосточного фронта, сержант, командир минометного расчета. Награжден орденом Отечественной войны II ст., (1985 г.), медалями «За боевые заслуги», юбилейными.

ЮРТАЕВ Константин Яковлевич, родился 13.05.1904 г. Призван 19.02.1942 г. Мазановским РВК Амурской обл. из с. Граматуха. Уча-

ствовал в Великой Отечественной войне 1941-1945 гг. Рядовой. Умер 14.05.1970 г. (Мазановский р-н, с. Новокиевский Увал)

ЮРЧАК Семен Григорьевич, родился в 1926 г. в с. Сапроново Мазановского р-на Амурской обл. Призван 15.12.1943 г. Мазановским РВК из с. Сапронова. Участвовал в Великой Отечественной войне 1941-1945 гг. Рядовой. Награжден орденом Отечественной войны II ст. (1985 г.), медалями юбилейными.

ЮРЧАКОВ Николай Ефимович, родился в 1917 г. в с. Сапроново Мазановского р-на Амурской обл. Призван в 1941 г. Хабаровским ГВК Хабаровского края. Участвовал в Великой Отечественной войне 1941-1945 гг. в составе 502 отдельного танкового батальона 124 отдельного танкового полка 124 отдельной танковой бригады 2 ударной армии Ленинградского фронта; 1222 самоходного артиллерийского полка РГК; 502 отдельного огнеметного танкового батальона 2 ударной, 8, 4 танковой армий Ленинградского, Волховского, 1 Украинского фронтов, ст. сержант, электромеханик. Был тяжело ранен. Награжден орденом Отечественной войны I ст. (1985 г.), медалями «За отвагу», «За боевые заслуги», «За оборону Ленинграда», «За победу над Германией», юбилейными.

ЮРЧЕНКО Андрей Григорьевич, родился 13.12.1923 г. в с. Смелое Октябрьского р-на Амурской обл. Призван в ноябре 1941 г. Благовещенским РВК Амурской обл. Участвовал в Великой Отечественной войне 1941-1945 гг. в составе 103 отдельного полка связи 1 ударной армии Северо-Западного, Ленинградского, 3 Прибалтийского фронтов, ст. сержант, ст. радиотелеграфист. Награжден орденами Отечественной войны II ст. (1945 г., 1985 г.), медалями «За отвагу», «За победу над Германией», юбилейными. (Мазановский р-н, с. Новокиевский Увал)

ЮРЧЕНКО Василий Иванович, родился 24.03.1921 г. в с. Морозовка Муровано-Куриловецкого р-на Винницкой обл. Украинской ССР. Участвовал в войне с Японией с 9 августа по 3 сентября 1945 г. в составе 109-го укрепрайона 35-й армии 1-го Дальневосточного фронта. Старший сержант, командир отделения станковых пулеметов. Награжден орденами Отечественной войны II степени, Трудовой Славы III степени, медалями «За победу над Японией» и юбилейными. Умер 12 июля 1988 г. (Мазановский р-н, с. Белоярово, переехал в г. Зею)

ЮРЧЕНКО Василий Иванович, родился в 1918 г. в д. Новокиевка Мазановского района Амурской области. Призван Мазановским РВК в июне 1941 г. Участвовал в войне с Германией 1941-1945 гг. в составе 53-го отдельного армейского трофейного батальона 726-го артиллерийского полка 64-й армии Сталинградского фронта, 7-й гвардейской армии Воронежского, Степного фронтах. Рядовой, шофер. Участник Сталинградской и на Курской битв. Был контужен и ранен в районе Бекетовки Сталинградской области. Награжден орденом Отечественной войны II степени, медалями «За боевые заслуги», «За победу над Германией» и юбилейными. Умер в 1993 г.

ЮРЧЕНКО Виталий Иванович, родился в 1918 г. в с. Новокиевка Мазановского района Амурской области. Призван в ряды РККА Мазановским РВК в сентябре 1939 г. Участвовал в войне с Германией 1941-1945 гг. в составе зенитно-пулеметной роты 1394-го армейского зенитного артиллерийского полка 3-й гвардейской танковой армии на Брянском, Воронежском, 1-м Украинском фронтах. Гвардии старший сержант, шофер. Участник Курской битвы. Награжден медалями «За боевые заслуги», «За победу над Германией». Умер 24 октября 1978 г. (Мазановский р-н)

ЮРЧЕНКО Григорий Степанович, родился 15 апреля 1904 г. в с. Паутовка Мазановского района Амурской области. Призван Мазановским РВК 31.12.1942 г. Участвовал в войне с Германией 1941-1945 гг. с декабря 1942 г. по март 1944 г. в составе 602-го Краснознаменного ордена Александра Невского стрелкового полка 109-й стрелковой дивизии 109-го стрелкового корпуса 42-й ударной армии Ленинградского фронта. Рядовой, минометчик. Участник обороны Ленинграда. Награжден орденом Отечественной войны II степени, медалями «За победу над Германией» и юбилейными. Умер 15 сентября 1994 г. (Мазановский р-н, с. Паутовка)

ЮРЧЕНКО Иван Егорович, родился 22.07.1927 г. в с. Забужевка Беловского р-на Курской обл. Участвовал в войне с Японией 09.08. – 02.09.1945 г. в составе 1187 стрелкового полка 358 стрелковой дивизии 32 Армии Забайкальского фронта, мл.сержант, ком. отделения автоматчиков. Награжден орденом Отечественной войны II ст. (1986 г.), медалями «За отвагу», «За победу над Японией», юбилейными. (Бурейский р-н)

ЮРЧЕНКО Иван Никитович, родился в 1923 г. в с. Натальино Благовещенского р-на Амурской обл. Призван 09.05.1942 г. Благовещенским РВК. Участвовал в Великой Отечественной войне 1941-1945 гг. в составе 250 стрелковой бригады Западного фронта, сержант, ком. отделения 4 стр. роты. 13.08.1943 г. был тяжело ранен, комиссован. Инвалид войны II гр. Награжден орденом Отечественной войны I ст. (1985 г.), медалями «За отвагу», юбилейными.

ЮРЧЕНКО Иван Селиверстович, родился в 1926 г. в с. Паутовка Мазановского р-на Амурской обл. Участвовал в Великой Отечественной войне 1941-1945 гг. Награжден орденом Отечественной войны II ст. (1985 г.), медалями юбилейными.

ЮРЧЕНКО Павел Александрович, родился в 1925 г. в с. Практичи Мазановского р-на Амурской обл. Участвовал в Великой Отечественной войне 1941-1945 гг. Награжден орденом Отечественной войны II ст. (1985 г.), медалями юбилейными.

ЮРЧЕНКО Павел Иванович, родился в 1916 г. в с. Новокиевка Мазановского района Амурской области. Призван Мазановским РВК 10.07.1941 г. из с. Новокиевский Увал. Участвовал в Великой Отечественной войне 1941-1945 гг. Рядовой. Награжден орденом Отечественной войны II степени, юбилейными медалями.

ЮРЬЕВ Григорий Филимонович, родился 10 мая 1926 г. вс. Путятино Мазановского района Амурской области. Призван Мазановским РВК 12.11.1943 г. Участвовал в войне с Японией с 9 августа по 3 сентября 1945 г. Рядовой, наводчик крупнокалиберного пулемета. Награжден орденом Отечественной войны II степени, медалями «За победу над Японией» и юбилейными, нагрудным знаком «Отличный пулеметчик». (Мазановский р-н, с. Путятино)

ЮРЬЕВ Евгений Николаевич, родился в 1914 г. Призван Мазановским РВК 12.08.1941 г. из пос. Норск. Участвовал в войне с Германией 1941-1945 гг. в составе административно-хозяйственной части штаба 96-й стрелковой дивизии (она же 68-я гвардейская Проскуровская стрелковая дивизия) 64-й армии на Сталинградском, 1-м Украинском фронтах. Гвардии старшина, старший повар. Был дважды ранен на Сталинградском фронте. Награжден медалью «За отвагу».

ЮРЬЕВ Михаил Иванович, родился в 1916г. в г. Зея Амурской обл. Участвовал в Великой Отечественной войне 1941-1945 гг. Награжден орденом Отечественной войны II ст. (1985 г.), медалями юбилейными.

ЮРЬЕВ Михаил Иванович, родился в 1922 г. в с. Комиссаровка Белогорского р-на Амурской обл. Призван в 1941 г. им. Лазо РВК Хабаровского края. Участвовал в войне с Японией 09.08. – 03.09.1945 г. в составе 427 артиллерийского полка 190 стрелковой дивизии 5 армии 1 Дальневосточного фронта, ст. сержант, ком. отделения отдельной зенитно-пулеметной роты. Награжден медалью «За боевые заслуги».

ЮРЬЕВ Михаил Петрович, родился 3 мая 1924 г. в с. Путятино Мазановского района Амурской области. Призван Мазановским РВК 16.09.1942 г. Участвовал в войне с Японией с 9 августа по 3 сентября 1945 г. в составе 78-й и 14-й зенитно-артиллерийских бригад Тихоокеанского флота. Матрос, комендор зенитный. Награжден медалями «За победу над Японией» и юбилейными. (Селемджинский р-н, п. Норск)

ЮРЬЕВ Трофим Дмитриевич, родился в 1903г. Призван в 1942 г. Мазановским РВК Амурской обл. Участвовал в войне с Японией 09.08. – 03.09.1945 г. в составе 214 стрелкового полка 12 стрелковой дивизии 2 Краснознаменной армии 2 Дальневосточного фронта, мл. сержант, зам. ком. отд. 3 стр. роты. Награжден медалью «За отвагу».

ЮРЬЕВ Федор Васильевич, родился в 1920 г. в с. Сохатино Мазановского р-на Амурской обл. Участвовал в Великой Отечественной войне 1941-1945 гг. Награжден орденом Отечественной войны II ст. (1985 г.), медалями юбилейными.

ЮСОВ Дмитрий Иннокентьевич, родился в 1915 г. в г. Шимановск Амурской обл. Призван в июле 1941 г. Шимановским РВК. Участвовал в Великой Отечественной войне 1941-1945 гг. в составе 1321 стрелкового полка 415 стрелковой дивизии 15 армии Центрального фронта, лейтенант, ком. 3 стр. роты 3 стр. батальона. 28.01.1942 г. был тяжело ранен, комиссован. Инвалид войны. Награжден медалью «За боевые заслуги». (Серышевский р-н)

ЮСТ Николай Андреевич, родился в 1921 г. Участвовал в Великой Отечественной войне 1941-1945 гг. Награжден медалями «За победу над Германией», юбилейными. (Мазановский р-н, с. Угловое)

ЮЩЕНКО Гаврил Антонович, родился в 1920 г. в с. Великокнязевка Белогорского р-на Амурской обл. Призван в 1941 г. Свободненским РВК Амурской обл. Участвовал в войне с Японией 09.08. – 03.09.1945 г. в составе 477 стрелкового полка 365 стрелковой дивизии 1 Краснознаменной армии 1 Дальневосточного фронта, сержант, нач. радиостанции роты связи. Награжден орденом Отечественной войны II ст. (1985 г.), медалями «За боевые заслуги», юбилейными.

ЮЩЕНКО Станислав Алексеевич, родился в 1913 г. Призван 15.07.1941 г. Мазановским РВК Амурской обл. Участвовал в Великой Отечественной войне 1941-1945 гг. в составе 1 танкового батальона 58 гв. танковой бригады 8 гв. танкового корпуса 1 Белорусского фронта, гв. сержант, ком. башни танка Т-34. Награжден орденами Отечественной войны II ст. (1985 г.), Славы III ст., медалями «За победу над Германией», юбилейными.

★ Я ★

ЯГАНОВ Александр Андреевич, родился 24.01.1916 г. в Амурской обл. Призван Мазановским РВК 19.02.1942 г. Участвовал в войне с Японией 09.08. – 03.09.1945 г. в составе 604 артиллерийского полка 366 стрелковой дивизии 5 армии 1 Дальневосточного фронта. Ст. сержант, командир орудия. Награжден медалями «За боевые заслуги», «За победу над Японией», нагрудным знаком «Отличный артиллерист». Умер 25.01.1981 г. (г. Благовещенск)

ЯГАЛЬНИКОВ Григорий Семенович, родился в 1919 г. на руд. Кивда ст. Бурея Бурейского р-на Амурской обл. Призван в 1939 г. Бурейским РВК. Участвовал в войне с Японией 09.08. – 03.09.1945 г. в составе 165 стрелкового полка 79 стрелковой дивизии 16 армии 1 Дальневосточного фронта, старшина, ком. пулеметного отделения 3 пулеметной роты. Награжден медалью «За боевые заслуги».

ЯГУНОВ Александр Андреевич, родился 08.05.1926 г. в с. Травка Доволенского р-на Новосибирской обл. Призван Хабаровским ГВК в ноябре 1943 г. Участвовал в войне с Японией 09.08. – 03.09.1945 г. в составе учебного батальона 190-й Краснознаменной стрелковой дивизии 1-го Дальневосточного фронта. Ст. сержант, ком. взвода. Демобилизован 15.08.1950 г. Награжден медалями «За отвагу», «За победу над Японией», юбилейными. (Селемджинский р-н, пгт Экимчан)

ЯДЫКИН Александр Ефремович, родился в 1914 г. в с. Юбилейное Мазановского р-на Амурской обл. Призван в 1936 г. в ряды РККА Мазановским РВК. Участвовал в Великой Отечественной войне 1941-1945 гг. с 02.02.1942 г. по 02.02. 1943 г. в составе 18-й гв. Ленинградской гаубичной артиллерийской бригады большой мощности 5-й гв. Сталинградской артиллерийской дивизии прорыва РГК на Сталинградском, Донском, Западном, Ленинградском и 2-м Украинском фронтах. Гв. ст. лейтенант, командир огневого взвода 1-го батальона. Участник обороны Ленинграда. Был ранен. Награжден орденами Красной Звезды, Отечественной войны II степени, медалями «За оборону Сталинграда», «За победу над Германией».

ЯДЫКИН Иван Николаевич, родился в 1917 г. в с. Иннокентьевка Завитинского р-на Амурской обл. Участвовал в Великой Отечественной войне 1941-1945 гг. в составе 22 отдельного зенитного артиллерийского дивизиона РГК 25 армии, сержант, тракторный механик. Награжден орденом Отечественной войны II ст. (1985 г.), медалями «За боевые заслуги», юбилейными. Умер в 1994 г. (Завитинский р-н, с. Демьяновка)

ЯКОВЛЕВА Екатерина Дмитриевна, родилась в 1923 г. в г. Свободном Амурской обл. Призвана в 1941 г. Свободненским РВК. Участвовала в войне с Японией 09.08. – 03.09.1945 г. в составе 20 отдельного полка связи 2 Краснознаменной армии 2 Дальневосточного фронта, мл. сержант, телеграфист телеграфной роты. Награждена медалью «За боевые заслуги».

ЯКИМЕНКО Михаил Иванович, родилсяв 1913 г. в с. Новая Девица Хорольского р-на Приморского края. Призван в 1941 г. Бирским РВК Еврейской АО Хабаровского края. Участвовал в войне с Японией 09.08. – 03.09.1945 г. в составе 394 стрелкового полка 361 стрелковой дивизии 15 армии 2 Дальневосточного фронта, ст. сержант, ком. отделения минометной роты. Награжден орденом Отечественной войны II ст. (1985 г.), медалями «За отвагу», «За победу над Японией», юбилейными. (Бурейский р-н)

ЯКИМОВ Василий Григорьевич, родился 17.01.1923 г. в с. Грайворонка Октябрьского р-на Курской обл. Призван 15.09.1941 г. Участвовал в Великой Отечественной войне 1941-1945 гг. в составе 61-го зенитно-артиллерийского полка. Рядовой, тракторист. Был в плену. Находился на спецпоселении до 09.01.1951 г. Награжден медалями «За победу над Германией» и юбилейными. (Селемджинский р-н, пгт Токур)

ЯКИМОВ Василий Константинович, родился в 1913 г. в г. Благовещенске Амурской обл. Призван Мазановским РВК 11.08.1941 г. из с. Новокиевский Увал. Участвовал в Великой Отечественной войне 1941-1945 гг. Был тяжело ранен 05.08.1943 г. в районе Орловско-Курской дуги. После ранения служил в составе военно-почтового сортировочного пункта № 23 1-го Прибалтийского фронта. Ефрейтор, старший писарь. Награжден медалью «За отвагу».

ЯКИМОВ Иван Александрович, родился в 1926 г. в г. Благовещенске Амурской обл. Призван Мазановским РВК 15.12.1943 г. из с. Новокиевский Увал. Участвовал в войне с Японией 09.08. – 03.09.1945 г. в составе 1-й минометной роты 404-го стрелкового полка 363-й стрелковой дивизии 35-й армии 1-го Дальневосточного фронта. Рядовой, телефонист. Награжден медалями «За боевые заслуги», «За победу над Японией».

ЯКИМОВИЧ Сергей Дмитриевич, родился в 1908 г. в п. Норск Амурской обл. Призван Мазановским РВК 17.02.1942 г. Участвовал в Великой Отечественной войне 1941-1945 гг. в составе 719-го стрелкового полка 67-й стрелковой дивизии 7-й армии Карельского фронта. Сержант. Был ранен. Награжден орденом Отечественной войны II степени (1985 г.), медалями «За победу над Германией», юбилейными.

ЯКОВЕНКО Василий Федорович, родился в 1918 г. в с. Константиновка Мазановского р-на Амурской обл. Участвовал в Великой Отечественной войне 1941-1945 гг. Награжден орденом Отечественной войны II степени (1985 г.), юбилейными медалями.

ЯКОВЕНКО Иван Федорович, родился в 1910 г. в с. Онешко Оржицкого р-на Полтавской обл., Украина. Призван Зейским РВК Амурской обл. в марте 1942 г. Участвовал в Великой Отечественной войне 1941-1945 гг. в составе 2-й стрелковой роты 1-го стрелкового батальона 253-й отдельной стрелковой бригады 33-й армии Воронежского фронта. Рядовой, стрелок. Был тяжело ранен. Инвалид Отечественной войны. Награжден орденом Отечественной войны I степени (1985 г.), медалями «За отвагу», «За победу над Японией», юбилейными. (Мазановский р-н, с. Поповка)

ЯКОВЕНКО Иннокентий Прокопьевич, родился в 1927 г. в Тамбовской обл. Участвовал в войне с Японией 09.08. – 03.09.1945 г. Награжден медалью «За победу над Японией». (Константиновский р-н)

ЯКОВЕНКО Михаил Андреевич, родился 10.05.1926 г. в с. Верхнебелое Ромненского р-на Амурской обл. Участвовал в войне с Японией 09.08. – 03.09.1945 г. в составе 97 стрелкового полка 1 Дальневосточного фронта, рядовой, стрелок. Награжден орденом Отечественной войны II ст. (1985 г.), медалями «За победу над Японией», юбилейными. (Бурейский р-н)

ЯКОВЕНКО Михаил Григорьевич, родился 21.11.1913 г. в г. Иван-Город Карагандинского района, Казахстан. Призван Мазановским РВК 09.12.1943 г. из пос. Норск. Участвовал в войне Японией 09.08. – 03.09.1945 г. в составе 7-го отдельного пулеметно-артиллерийского батальона 106-го укрепрайона 25-й армии 1-го Дальневосточного фронта. Рядовой, линейный надсмотрщик. Награжден медалями «За победу над Японией», юбилейными. Умер 09.06.1981 г. (Мазановский р-н, с. Новокиевский Увал)

ЯКОВЕНКО Семен Иванович, родился в 1910 г. Участвовал в войне с Японией 09.08.-03.09.1945 г. в составе 305-го отдельного зенитно-артиллерийского дивизиона ПВО, сержант, орудийный номер. (пгт. Прогресс)

ЯКОВЕНКО Сергей Фадеевич, родился в 1912 г. Призван 01.01.1943 г. Мазановским РВК Амурской обл. из с. Константиновка. Участвовал в Великой Отечественной войне 1941-1945 гг. Рядовой. Был ранен, комиссован. Награжден медалями «За победу над Германией», «За доблестный труд в Великой Отечественной войне 1941-1945 гг». (Мазановский р-н, с. Гарь с.)

ЯКОВЕЦ Семен Петрович, родился в 1922 г. в с. Талали Свободненского р-на Амурской обл. Призван в 1941 г. Шимановским РВК Амурской обл. Участвовал в Великой Отечественной войне 1941-1945 гг. в составе 47 отдельной гв. разведывательной роты 48 гв. стрелковой дивизии 57 армии Воронежского фронта, гв. рядовой, разведчик. Награжден медалью «За отвагу».

ЯКОВЕЦ Семен Петрович, родился в 1922 г. в с. Джалинда Сковородинского р-на Амурской обл. Участвовал в Великой Отечественной войне 1941-1945 гг. Награжден орденом Отечественной войны II ст. (1985 г.), медалями юбилейными.

ЯКОВЛЕВ Анатолий Афанасьевич, родился в 1906 г. в с. Шарандай Мухоршибирского р-на Бурят-Монгольской АССР. Призван 08.03.1942 г. Зейским РВК Амурской обл. Участвовал в Великой Отечественной войне 1941-1945 гг. в составе 1198 гв. стрелкового полка 68 гв. стрелковой дивизии Донского, Сталинградского, Воронежского, 1 Украинского фронтов, гв. старшина, старшина роты связи. Награжден орденом Красной Звезды, медалями «За боевые заслуги», «За оборону Сталинграда».

ЯКОВЛЕВ Василий Иванович, родился 02.04.1910.в с. Бурынь Бурыньского р-на Сумской обл. Украинской ССР. Призван в 1942 г. Белогорским ГВК Амурской обл. Участвовал в Великой Отечественной войне 1941-1945 гг. в составе 290 истребительного противотанкового артиллерийского полка 2 Белорусского фронта, ст. сержант, наводчик орудия. Награжден орденами Отечественной войны I ст. (1985 г.), Красной Звезды, медалями «За боевые заслуги», «За победу над Германией», юбилейными. (Бурейский р-н)

ЯКОВЛЕВ Виктор Тихонович. Участвовал в Великой Отечественной войне 1941-1945 гг. в составе 194 отдельного саперного батальона 52 отдельной инженерно-саперной бригады РГК Ленинградского фронта. Награжден медалью «За оборону Ленинграда». (пгт. Прогресс)

ЯКОВЛЕВ Владимир Николаевич, родился в 1908 г. в г. Благовещенске Амурской обл. Призван 10.04.1941 г. Кагановичским РВК Амурской обл. Участвовал в Великой Отечественной войне 1941-1945 гг. в составе роты ПТР 254-го гв. стрелкового полка 56-й гв. стрелковой дивизии 42 армии Ленинградского, 67 армии 3, 2 Прибалтийского фронтов. Ст. лейтенант, командир роты ПТР. Участник обороны Ленинграда. Был тяжело ранен, комиссован. Награжден орденом Красной Звезды, медалью «За победу над Германией». Умер в 1978 г. (Селемджинский р-н, п. Майский)

ЯКОВЛЕВ Михаил Иванович, родился в 1913 г. в г. Астрахань Сталинградской обл. Призван Охотским РВК 22.07.1941 г. Участвовал в войне с Японией 09.08. – 03.09.1945 г. в составе 206-го отдельного стрелкового батальона. Мл. сержант, командир отделения. Награжден орденом Отечественной войны II степени (1985 г.), медалями «За победу над Японией», юбилейными. (Селемджинский р-н, п. Златоустовск)

ЯКОВЧУК Николай Александрович, родился в 1924 г. в с. Николаевка Ивановского района Амурской области. Призван Мазановским РВК 17.09.1942 г. из с. Каменка. Участвовал в Великой Отечественной войне 1941-1945 гг. в составе 291-го минометного полка 20-й танковой бригада 11-го танкового корпуса 1-го Белорусского фронта. Ст. сержант, пом. командира взвода. Награжден медалями «За отвагу», «За победу над Германией», юбилейными. (Мазановский р-н, с. Белоярово)

ЯКУБЕЦ Леонид Иосифович, родился 20.11.1926 г. в с. Терешполь Винницкого р-на Винницкой обл. Украинской ССР. Участвовал в войне с Японией 09.08. – 03.09.1945 г. в составе 1 Дальневосточного фронта. Награжден орденом Отечественной войны II ст. (1985 г.), медалями юбилейными. (Октябрьский р-н)

ЯКУБЧУК Михаил Федорович, родился 21.11.1915 г. в с. Мельницы Любарского района Житомирской обл. Украинской ССР. Призван Селемджинским РВК 13.03.1942 г. Участвовал в Великой Отечественной войне 1941-1945 гг. в составе 1381-го стрелкового полка 96-й стрелковой дивизии 64-й армии Сталинградского фронта. Рядовой, пом. наводчика ПТР. Был тяжело ранен 14.08.1942 года. Демобилизован 21.01.1943 г. Награжден орденом Красной Звезды (1946 г.), медалями «За победу над Германией», юбилейными. (Селемджинский р-н, с. Коболдо)

ЯКУНИН Сергей Викторович, родился 10.05.1923 (1922) г. в г. Новошахтинск Ростовской обл. Призван 25.02.1941 г. Новошахтинским РВК Участвовал в Великой Отечественной войне 1941-1945 гг. в составе стрелкового полка. Сержант. Был в плену. Освобожден в мае 1945 г. Находился на спецпоселении. Реабилитирован. Награжден медалями «За победу над Германией», юбилейными. (Селемджинский р-н, пгт. Экимчан)

ЯКУНЧИКОВ Николай Семенович, родился в 1925 г. в Мазановском р-не Амурской обл. Призван Мазановским РВК 31.12.1942 г. из с. Усть-Ульма. Участвовал в войне с Японией 09.08. – 03.09.1945 г. в составе 1-й батареи 1648-го зенитно-артиллерийского полка 15-й армии 2-го Дальневосточного фронта. Рядовой, орудийный номер. Награжден медалью «За боевые заслуги», «За победу над Японией».

ЯКУТОВИЧ Борис Иосифович, родился 31 мая 1927 г. Участвовал в войне с Японией 09.08. – 03.09.1945 г. в составе 1-го отдельного учебного танкового полка. Награжден медалями «За победу над Японией», юбилейными. Умер 17 октября 1997 г. (Мазановский р-н, с, Белоярово, с. Мазаново)

ЯКУШЕВ Артем Андреевич, родился в 1909 г. в г. Шостка Сумской обл, Украина. Призван Мазановским РВК 19.02.1942 г. из с. Романкауцы. Участвовал в Великой Отечественной войне 1941-1945 гг. в составе 719-го стрелкового полка 67-й стрелковой дивизии 7-й армии Карельского фронта. Ефрейтор, ездовой. Награжден орденом Отечественной войны II степени (1985 г.), медалями «За победу над Германией», юбилейными. Умер в 1986 г. (Мазановский р-н, с. Раздольное)

ЯКУШЕВ Дмитрий Николаевич, родился в 1925 г. в с. Поляна Серышевского р-на Амурской обл. Призван 28.08.1942 г. Свободненским РВК Амурской обл. Участвовал в Великой Отечественной войне 1941-1945 гг. в составе 742 стрелкового полка 33 стрелковой дивизии Центрального фронта Рядовой, пулеметчик. В августе 1943 г. был тяжело ранен, комиссован. Инвалид войны III гр. Награжден орденом Отечественной войны II ст. (1985 г.), медалями «За боевые заслуги», юбилейными. (г. Свободный)

ЯКУШЕВСКИЙ Александр Яковлевич, родился в 1924 г. в с. Старый Рыбацк Мазановского р-на Амурской обл. Призван Мазановским РВК 17.02.1942 г. из с. Граматуха. Участвовал в Великой Отечественной войне 1941-1945 гг. в составе 8-й батареи 300-го артиллерийского полка 51-й стрелковой дивизии 4-й ударной армии 1-го Прибалтийского фронта; 4-й стрелковой роты 232-го стрелкового полка 182-й Дновской стрелковой дивизии 43-й армии 1-го Прибалтийского фронта. Сержант, разведчик-наблюдатель. Был тяжело ранен. Награжден орденами Славы II ст. и III ст., медалями «За отвагу» (дважды).

ЯНЕНКО Григорий Петрович, родился в 1921 г. в с. Красноярово Мазановского р-на Амурской обл. Призван в ряды РККА Серышевским РВК 23.06.1940 г. Участвовал в Великой Отечественной войне 1941-1945 гг. с 1941 г. в составе 3-го дивизиона 62-й армейской пушечной артиллерийской бригады 69-й армии на Юго-Западном, 4-м Украинском, 1-м Белорусском фронтах. Ст. сержант, телефонист. Был дважды тяжело ранен. Награжден орденами Красной Звезды, Отечественной войны I ст., II ст., медалями «За победу над Германией», юбилейными.

ЯНЕНКО Захар Никифорович, родился 5 апреля 1913 г. в с. Красноярово Мазановского р-на Амурской обл. Участвовал в войне с Японией 09.08. – 03.09.1945 г. Был тяжело ранен. Инвалид Отечественной войны. Награжден орденом Отечественной войны I ст. (1985 г.), медалями «За отвагу», «За победу над Японией», юбилейными. Умер 25 января 1995 г. (Мазановский р-н, с. Красноярово)

ЯНЖУЛА Алексей Петрович, родился в 1914 г. Призван Свободненским РВК Амурской обл. Участвовал в войне с Японией 09.08. – 03.09.1945 г. в составе 112 стрелкового полка 190 стрелковой дивизии 5 армии 1 Дальневосточного фронта. Мл. сержант, наводчик 76 мм пушки. Награжден медалью «За отвагу».

ЯНКОВЕЦ Анатолий Петрович, родился в 1926 г. в с. Кольцовка Мазановского р-на Амурской обл. Участвовал в Великой Отечественной войне 1941-1945 гг. Награжден орденом Отечественной войны II ст. (1985 г.), юбилейными медалями.

ЯНКОВЕЦ Иван Васильевич, родился в 1919 г. в с. Кольцовка Мазановского р-на Амурской обл. Призван в ряды РККА Благовещенским ГВК в 1939 г. Участвовал в Великой Отечественной войне 1941-1945 гг. с 01.11.1941 г. в составе 4-й отдельной гвардейской роты связи 9-й гвардейской Краснознаменной стрелковой дивизии на Западном, Юго-Западном, Калининском, 1-м Прибалтийском фронтах. Гв. ефрейтор, телефонист. Награжден орденом Отечественной войны I ст. (1985 г.), медалями «За отвагу», юбилейными.

ЯНКОВЕЦ Степан Федорович, родился в 1903 г. Призван 20.02.1942 г. Мазановским РВК из с. Раздольное. Участвовал в Великой Отечественной войне 1941-1945 гг. в составе 279-го стрелкового полка 9-й стрелковой дивизии 38-й армии Юго-Западного фронта. Ст. сержант. Был трижды ранен, комиссован. Награжден медалью «За победу над Германией».

ЯНКОЙТЬ Альфонс Викторович, родился 03.06.1919 г. в д. Низяны Островецкого р-на Гродненской обл. Белорусской ССР. Призван Островецким РВК 01.05.1941 г. Участвовал в Великой Отечественной войне 1941-1945 гг. в составе 527-го стрелкового полка. Рядовой, стрелок. Был пленен в августе 1942 г. Находился на спецпоселении до 09.10.1951 г. Награжден медалями «За победу над Германией», юбилейными. (Селемджинский р-н, с. Коболдо)

ЯНОВСКИЙ Георгий Александрович, родился в 1921 г. в г. Шимановске Амурской обл. Призван в 1941 г. Шимановским РВК. Участвовал в войне с Японией 09.08. – 03.09.1945 г. в составе 70 стрелкового полка 3 стрелковой дивизии 2 Краснознаменной армии 2 Дальневосточного фронта Сержант, ком. пулеметного расчета. Награжден орденом Отечественной войны II ст. (1985 г.), медалями «За отвагу», юбилейными.

ЯНЧЕНКО Василий Моисеевич, родился в 1926 г. в с. Подоловка Завитинского р-на Амурской обл. Участвовал в Великой Отечественной войне 1941-1945 гг. Награжден орденом Отечественной войны II ст. (1985 г.), медалями юбилейными.

ЯНЧЕНКО Василий Семенович, родился 01.01.1922 г. в с. Новое Место Новозыбковского р-на Брянской обл. Призван в августе 1941 г. Ивановским РВК Амурской обл. из с. Богородское. Участвовал в Великой Отечественной войне 1941-1945 гг. Воевал под Тулой, Старой Руссой, освобождал Румынию, Венгрию. Мл. сержант, минометчик. Награжден орденами Отечественной войны II ст. (1985 г.), Красной Звезды, медалями «За победу над Германией», юбилейными. (Тамбовский р-н, с. Новоалександровка)

ЯНЧЕНКО Николай Васильевич, родился в 1915 г. на разъезде Озерная Падь Михайловского р-на Приморского края. Призван в 1942 г. Шимановским РВК Амурской обл. Участвовал в войне с Японией 09.08. – 03.09.1945 г. в составе 639 стрелкового полка 231 стрелковой дивизии 1 Краснознаменной армии 1 Дальневосточного фронта. Ст. сержант, самокатчик роты связи пока. Награжден орденом Красной Звезды, медалью «За боевые заслуги».

ЯНЧУК Петр Яковлевич, родился в 1922 г. в с. Паруновка Серышевского р-на Амурской обл. Призван Мазановским РВК в 1941 г. Участвовал в войне с Японией 09.08. – 03.09.1945 г. в составе паркового взвода 16-го отдельного мотопонтонного мостового батальона 11-й понтонной мостовой бригады 35-й армии 1-го Дальневосточного фронта. Старший техник-лейтенант, командир взвода. Награжден орденом Отечественной войны II степени (1985 г.), медалями «За боевые заслуги», «За победу над Японией», юбилейными.

ЯНШИН Сергей Егорович, родился в 1912 г. в д. Копыловка Асиновского р-на Томской обл. Призван 11.08.1945 г. Мазановским РВК из пос. Норск. Участвовал в войне с Японией 09.08. - 03.09.1945 г. в составе Флотского полуэкипажа Краснознаменной Амурской флотилии. Награжден орденом Отечественной войны II степени (1985 г.), медалями «За победу над Японией», юбилейными.

ЯРЕМОВСКИЙ Иван Пантелеевич, родился в 1921 г. в с. Николо-Александровка Октябрьского р-на Амурской обл. Призван в 1942 г. Октябрьским РВК. Участвовал в Великой Отечественной войне 1941-1945 гг. в составе 293 гв. самоходного артиллерийского полка 1 Украинского фронта, гв. мл. сержант, шофер-слесарь ремонтного взвода. Награжден орденом Отечественной войны II ст. (1985 г.), медалями «За боевые заслуги» (дважды), юбилейными.

ЯРЕМЧУК Алексей Павлович, родилсяв 1920 г. в п. Ново-Боровая Володарско-Волынского р-на Житомирской обл., Украина. Участвовал в Великой Отечественной войне 1941-1945 гг. с 15.12. 1944 г. в составе 117-го восстановительного железнодорожного батальона 47-й железнодорожной бригады. Рядовой, путеец. Награжден орденом Отечественной войны II степени (1985 г.), медалями «За взятие Будапешта», «За победу над Германией», юбилейными.

ЯРИЧУК Иван Терентьевич, родился в 1924 г. в с. Еленовка Винницкого р-на Винницкой обл., Украина. Участвовал в Великой Отечественной войне 1941-1945 гг. Мл.сержант. Награжден орденом Отечественной войны II степени, юбилейными медалями.

ЯРКОВ Александр Филиппович, родился 27.12.1924 г. в д. Кочегарово Кировского р-на Челябинской обл. Призван 14.08.1942 г. Мазановским РВК из с. Александровка. Участвовал в войне с Японией 09.08 – 03.09.1945 г. в составе 3-го запасного стрелкового полка. Рядовой, стрелок. Награжден медалями «За победу над Германией», «За победу над Японией». (Селемджинский р-н, п. Стойба)

ЯРКОВ Семен Алексеевич, родился в 1910 г. Призван 15.08.1941 г. Мазановским РВК из с. Александровка. Участвовал в Великой Отечественной войне 1941-1945 гг. в составе Головного ремонтно-восстановительного поезда № 31 Северо-Кавказского фронта. Рядовой, боец. Награжден медалью «За боевые заслуги».

ЯРОВОЙ Дмитрий Илларионович, родился в 1925 г. в с. Болдыревка Завитинского р-на Амурской обл. Участвовал в войне с Японией 09.08. – 02.09.1945 г. в составе 30 топографического отряда. Награжден орденом Отечественной войны II ст. (1985 г.), медалями юбилейными. (пгт. Прогресс)

ЯРОВОЙ Николай Ильич, родился в 1926 г. в с. Хитрешта Фалештского р-на Бельцкого уезда, Молдавская ССР. Призван в 1944 г. Фалештским РВК. Участвовал в Великой Отечественной войне 1941-1945 гг. в составе отдельной роты связи 31 отдельной горно-стрелковой бригады 126 горно-стрелкового корпуса 18 армии 4 Украинского фронта. Рядовой, телефонист. Был тяжело ранен. Награжден орденами Отечественной войны II ст. (1985 г.), Красной Звезды, медалями «За победу над Германией», юбилейными.

ЯРОСЛАВЦЕВ Геннадий Александрович, родился в 1916 г. Призван в октябре 1938 г. Свободненским РВК Амурской обл. Участвовал в войне с Японией 09.08. – 03.09.1945 гг. в составе 1 отдельной корректировочной разведывательной авиаэскадрильи 411 корректировочного разведывательного авиационного полка 10 воздушной армии, старшина, механик авиационный. Награжден медалью «За отвагу».

ЯРОСЛАВЦЕВ Лазарь Иванович, родился в 1912 г. в г. Благовещенске Амурской обл. Участвовал в Великой Отечественной войне 1941-1945 гг. Награжден орденом Отечественной войны II ст. (1985 г.), медалями юбилейными.

ЯРОСЛАВЦЕВ Николай Тимофеевич, родился в 1912 г. в с. Нагибово Сталинского р-на ЕАО Хабаровского края. Призван в июле 1941 г. Зейским РВК Амурской обл. Участвовал в Великой Отечественной войне 1941-1945 гг. в составе 623 отдельного разведывательного артиллерийского дивизиона 75 гв. корпусной артиллерийской бригады 3 армии Брянского, 1, 2, 3 Белорусских фронтов. Ефрейтор, шофер 2 батареи звуковой разведки. Награжден орденом Красной Звезды, медалью «За отвагу».

ЯРОСЛАВЦЕВ Потап Маркелович, родился в 1918 г. Призван 08.03.1842 г. Сковородинским РВК Амурской обл. Участвовал в Великой Отечественной войне 1941-1945 гг. в составе 1381 стрелкового полка 96 стрелковой дивизии Северо-Западного, Донского, Сталинградского фронтов, мл. сержант, ком. пулеметного расчета. Награжден медалью «За отвагу».

ЯРОСЛАВЦЕВ Федор Кононович, родился в 1925 г. в с. Белогорье Благовещенского р-на Амурской обл. Участвовал в Великой Отечественной войне 1941-1945 гг. Награжден орденом Отечественной войны II ст. (1985 г.), медалями юбилейными.

ЯРОСЛАВЦЕВ Федор Кононович, родился в 1925 г. Призван 01.01.1943 г. Шимановским РВК Амурской обл. Участвовал в Великой Отечественной войне 1941-1945 гг. в составе 146 стрелкового полка 44 стрелковой дивизии 1 ударной армии 1 Прибалтийского фронта, рядовой, стрелок. 12.02.1944 г. был тяжело ранен, комиссован. Инвалид III гр. Награжден медалью «За боевые заслуги». (Свободненский р-н, с. Буссе)

ЯРОШ Антон Архипович, родился в 1917 г. в с. Федоровка Завитинского р-на Амурской обл. Призван в июне 1941 г. Бикинским РВК Хабаровского края. Участвовал в Великой Отечественной войне 1941-1945 гг. в составе 89 гв. самоходного артиллерийского дивизиона 83 гв. стрелковой дивизии. Награжден медалями «За отвагу», юбилейными.

ЯРОШ Константин Емельянович, родился в 1919 г. в с. Лазаревка Тамбовского р-на Амурской обл. Призван 26.09.1939 г. Ивановским РВК Амурской обл. Участвовал в Великой Отечественной войне 1941-1945 гг. в составе 89 танковой бригады 1 танкового корпуса Волховского фронта, ст. сержант, пулеметный мастер зенитно-пулеметной роты. Был ранен. Награжден орденом Отечественной войны I ст. (1985 г.), медалями «За отвагу», юбилейными. (Ивановский р-н, с. Правовосточное)

ЯРОШЕНКО Иннокентий Амосович, родился в 1904 г. Призван в 1941 г. Свободненским РВК Амурской обл. Участвовал в войне с Японией 09.08. – 03.09.1945 г. в составе 1641 артиллерийского полка 335 стрелковой дивизии 25 армии 1 Дальневосточного фронта, рядовой, повозочный взвода боепитания 3 дивизиона. Награжден медалью «За боевые заслуги».

ЯРОШЕНКО Петр Куприянович, родился в 1926 г. в с. Поляна Серышевского р-на Амурской обл. Призван в 1944 г. Серышевским РВК. Участвовал в войне с Японией 09.08. – 03.09.1945 г. в составе 499 стрелкового полка 388 стрелковой дивизии 15 армии 2 Дальневосточного фронта, мл. сержант, ком. отделения 5 стр. роты. Награжден орденом Отечественной войны II ст. (1985 г.), медалями «За боевые заслуги», юбилейными.

ЯРОЩУК Павел Аксентьевич, родился в 1916 г. Призван 23.08.1942 г. Мазановским РВК из с. Угловое. Участвовал в войне с Японией 09.08. – 03.09.1945 г. Старшина. Награжден медалью «За победу над Японией». (Мазановский р-н, с. Угловое)

ЯРЦЕВ Александр Петрович, родился в 1915 г. в с. Ключевск Бугурусланского р-на Чкаловской обл. Призван Бурейским РВК Амурской обл. Участвовал в войне с Японией 09.08. – 03.09.1945 г. в составе 70 стрелкового полка 3 стрелковой дивизии 2 Краснознаменной армии 2 Дальневосточного фронта, рядовой, стрелок комендантского взвода. Награжден медалью «За отвагу».

ЯРЦЕВ Иван Макарович, родился в 1923 г. в с. Ново-Покровка Быстроистокского р-на Алтайского края. Призван в 1942 г. Сковородинским РВК Амурской обл. Участвовал в войне с Японией 09.08. – 02.09.1945 г. в составе 505 стрелкового полка 393 стрелковой дивизии 25 Армии 1 Дальневосточного фронта, ефрейтор, ст. телефонист. Награжден орденом Отечественной войны II ст. (1985 г.), медалями «За боевые заслуги», юбилейными.

ЯСТРЕБОВ Алексей Григорьевич, родился в 1914 г. в д. Булгаково Лопасненского р-на Московской обл. Призван Коминтерновским РВК г. Москвы в июне 1941 г. Участвовал в Великой Отечественной войне 1941-1945 гг. в составе 1383-й отдельной кабельно-шестовой роты 4-й воздушной армии на Белорусском фронте. Рядовой, линейный надсмотрщик. Награжден орденом Отечественной войны II степени (1985 г.), медалями «За боевые заслуги» (1945 г.), «За оборону Кавказа», «За победу над Германией», юбилейными, нагрудным знаком «Отличный связист». (Селемджинский р-н, пгт Токур.

ЯТЕЛ Василий Федорович, родился 23.08.1917 г. в с. Чубенцы Велико-Половецкого р-на Киевской обл. Украинской ССР. Участвовал в Великой Отечественной войне 1941-1945 гг. в составе 317 отдельного артиллерийского дивизиона 522 артиллерийского полка. Награжден орденами Отечественной войны II ст. (1985 г.), Красной Звезды, медалями «За отвагу», «За победу над Германией», юбилейными. (Бурейский р-н)

ЯШИН Николай Федорович, родился 01.11.1923 г. в с. Мангази Иглинского р-на Башкирской АССР. Призван в мае 1942 г. Октябрьским РВК Амурской обл. Участвовал в Великой Отечественной войне 1941-1945 гг. в составе 268 гв. стрелкового полка 90 гв. стрелковой Витебской Краснознаменной дивизии 3 Белорусского фронта, гвардии сержант, телефонист роты связи. Награжден орденами Отечественной войны II ст. (1985 г.), Красной Звезды, медалями «За боевые заслуги», «За победу над Германией», юбилейными. (Октябрьский р-н, с. Восточное)

ЯШКОВ Александр Михайлович, родился 19.11.1916 г. в с. Нижний Чулым Зуевского р-на Новосибирской обл. Призван 22.07.1941 г. Селемджинским РВК Амурской обл. Участвовал в Великой Отечественной войне 1941-1945 гг. в составе 460 гвардейского минометного батальона 6-й гвардейской мото-стрелковой бригады 5-го гвардейского Сталинградско-Киевского танкового корпуса 6-й гвардейской танковой армии на Воронежском, 1-м, 2-м Украинском фронтах. Сержант, старший писарь. Демобилизован 15.06.1946 г. Награжден орденами Красной Звезды (1944 г.), Отечественной войны II ст. (1985 г.), медалями «За боевые заслуги» (1944 г.), «За взятие Будапешта», «За освобождение Праги», «За победу над Германией», «За победу над Японией», юбилейными. (Селемджинский р-н, п. Златоустовск)

ЯШИН Иван Васильевич, родился в 1919 г. на ст. Девица Ханкайского р-на Приморского края. Призван 01.10.1939 г. Свободненским РВК Амурской обл. Участвовал в Великой Отечественной войне 1941-1945 гг. в составе 18 гв. стрелкового полка 9 гв. стрелковой дивизии Калининского фронта, гв. рядовой, наводчик орудия; 65 стрелкового корпуса 5 армии 3 Белорусского фронта, старшина, командир отделения разведки командующего артиллерией корпуса. Был тяжело ранен 02.12.1942 г. под Великими Луками. Награжден орденами Отечественной войны II ст. (дважды - 1945 и 1985 гг.), Красной Звезды, Славы III ст., медалями «За боевые заслуги», «За оборону Москвы». (г. Свободный)

ЯХНЕНКО Василий Гаврилович, родился в 1920 г. в п. Норск Амурской обл. Участвовал в Великой Отечественной войне 1941-1945 гг. Награжден орденом Отечественной войны II ст. (1985 г.), медалями юбилейными.

ЯЦЕНКО Иван Ясонович, родился в 1911 г. в с. Лыпов-Рог Ржищевского р-на Киевской обл. Украинской ССР. Участвовал в Советско-Финской войне 1939-1940 гг. Призван 12.08.1941 г. Мазановским РВК Амурской обл. из с. Сапроново. Участвовал в Великой Отечественной войне 1941-1945 гг. в составе 449 истребительного противотанкового артиллерийского полка 2 отдельной истребительной противотанковой артиллерийской бригады 7 гв. армии Центрального, 1, 2 Украинских фронтов, ст. лейтенант, ком. батареи. Награжден орденами Отечественной войны I ст. (1945 г.), II ст. (1985 г.), Красной Звезды, медалями «За победу над Германией», юбилейными.

ЯЦЕНКО Илья Иванович, родился в 1918 г. в с. Саприно Белогорьевского р-на Воронежской обл. Призван 05.05.1940 г. Свободненским РВК Амурской обл. Участвовал в Великой Отечественной войне 1941-1945 гг. в составе 476 гаубичного артиллерийского полка 52 гаубичной артиллерийской бригады 16 артиллерийской дивизии прорыва РГК Северо-Западного, Брянского, Степного, 2, 1 Украинских фронтов, сержант, радиотелеграфист. Награжден медалями «За отвагу» (дважды), «За боевые заслуги».

ЯЦУК Петр Никанорович, родился в 1926 г. в с. Белановичи Петриковского р-на Гомельской обл. Белорусской ССР. Призван 12.01.1943 г. Шимановским РВК. Участвовал в войне с Японией 09.08. – 03.09.1945 г. в составе 316 стрелкового полка 187 стрелковой дивизии 5 армии 1 Дальневосточного фронта, рядовой, пулеметчик. 12 августа под Дунином Московской обл. был тяжело ранен, комиссован. Инвалид войны II гр. Награжден орденом Славы III ст., медалью «За боевые заслуги». (г. Шимановск)

Прошла война, прошла страда,
Но боль взывает к людям!
Давайте, люди, никогда
Об этом не забудем.
Пусть память верную о ней
Хранят, об этой муке,
И дети нынешних детей,
И наших внуков внуки.

А. Твардовский

ХРОНИКИ ИЗДАНИЯ КНИГ «СОЛДАТЫ ПОБЕДЫ»

Героические страницы Великой Отечественной войны навсегда вписаны в историю России. Одна из них по праву принадлежит Амурской области: более 143 тысяч амурчан - почти половина взрослого населения области - ушли в годы войны на фронт. За мужество и героизм на фронтах Великой Отечественной войны 65 амурцам присвоено звание Героя Советского Союза, 16 человек стали полными кавалерами ордена Славы, более 56 тысяч награждены орденами и медалями.

Многие из наших земляков – более 40 тысяч человек – остались на полях сражений, поисковая работа без вести пропавших продолжается до сих пор. Почти 60 тысяч бывших воинов-амурцев вернулись на родную землю. Они по сути продолжили свой подвиг, поднимая экономику хозяйств и предприятий области, в которых на момент окончания Великой Отечественной остались в основном женщины, старики и дети. Вчерашние фронтовики забрали на себя всю тяжелую работу и, проявляя трудовой героизм, спешили как можно быстрее преодолеть экономический спад и на производстве, и в сельском хозяйстве Приамурья. Мирная жизнь в послевоенные годы стала для них вторым, трудовым, фронтом.

Поэтому серия книг «Солдаты Победы», которая пополнилась сегодня завершающим пятым томом, это издание не о тех, кто погиб или пропал без вести. Она посвящена тем, кто сражался на передовой и в военное, и в мирное время, обеспечивая стране возможность жить дальше.

Редакционная коллегия книг «Солдаты Победы» 1-4 тома
1. Ряд: К.Ф. Верисоцкая, З.И. Каланчук, Т.Г. Шумкина, Л.Т. Лисун, А.П. Усов
2. Ряд: О.В. Никипелов, В.Л. Грицко, Н.И. Меновщиков, Г.В. Фирсенко, А.И. Резников, К.В. Батин

И очень жаль, что сегодня нет достоверной статистики, кто из ветеранов войны дожил до 2020-х годов нового века. Но даже самый поверхностный анализ данных, которые приведены в серии книг «Солдаты Победы», во всех ее пяти томах, свидетельствует, что из битвы за восстановление страны и экономики области вышли далеко не все. Большое количество фронтовиков ушло из жизни в первое послевоенное десятилетие. Ослабленные ранениями, ветераны возложили на свои плечи груз тяжелого физического труда, об автоматизации и механизации которого после войны не могло быть и речи. Вторая волна смертей амурских ветеранов пришлась на 90-е годы. Не выдерживали бывшие фронтовики, не раз смотревшие смерти в лицо, психологического давления российской действительности конца XX века и развала единого многонационального государства – Советского Союза. Один за другим фронтовики уходили из жизни – начало 2000-х годов удалось преодолеть лишь немногим более 10 тысячам из них.

Председатель Амурского регионального отделения Всероссийской организации ветеранов (пенсионеров) войны, труда, Вооруженных сил и правоохранительных органов Владимир Егорович Николаенко

Поэтому в 5 томе «Солдат Победы» годы смерти тех, кто ушел из жизни на рубеже веков, по объективным причинам не указаны. Но по сути, это не самое важное. Главное, что они вернулись с фронта победителями: краткий анализ биографий оставшихся в живых амурских воинов показал, что амурчане сражались достойно. На самом деле каждый из них заслужил, чтобы о нем лично была написана книга. По 3-4 раза после ранений наши земляки возвращались в строй, продолжали сражаться и совершать подвиги. Но даже те, у кого нет орденов и медалей, может называться героем: они тоже внесли в общую Победу свою лепту, испытав на себе все тяготы военного времени.

- Для областного совета ветеранов всегда было чрезвычайно важным сохранить память о тех, кто вернулся с войны с Победой, - говорит председатель Амурского регионального отделения Всероссийской организации ветеранов (пенсионеров) войны, труда, Вооруженных сил и правоохранительных органов Владимир Егорович Николаенко. – Вернувшись с фронта, они не только взяли на себя сложнейшую задачу по восстановлению экономики страны. Также на них были возложены задачи патриотического воспитания молодежи. В последующие годы бывшие офицеры и солдаты стали теми, кто мог рассказать всю правду о жесточайшей войне за всю историю человечества, о том, какой ценой досталась Победа советскому народу, и какой вклад он внес в победу над мировым фашизмом.

НАЧАЛО РАБОТЫ НАД КНИГАМИ

Работа над серией книг «Солдаты Победы» началась в 2001 году.

Председателем Амурского областного совета ветеранов был тогда Александр Павлович Усов, который сам прошел через военное лихолетье и считал создание такой книги необходимым.

Идея создать книгу, где были бы собраны имена прошедших войну жителей Приамурья, родилась накануне 55-й годовщины Победы. Инициатива ветеранов была поддержана правительством области.

Главным редактором первого тома издания стал Григорий Васильевич Фирсенко (участник Великой Отечественной войны). Александр Павлович Усов стал заместителем главреда от общественной организации, а заместителем от военного комиссариата Амурской области - Владимир Илларионович Бородавкин (военный комиссар Амурской области). Функции ответственного секретаря по изданию книг «Солдаты Победы» возложили на Николая Ивановича Меновщикова, (участника Великой Отечественной войны, участника парада Победы в городе Харбине 26 сентября 1945 года).

В редакционную коллегию также вошли Клара Федоровна Верисоцкая (участник Великой Отечественной войны), Зоя Ивановна Колончук (ветеран труда), Татьяна Григорьевна Шумкина (участник Великой Отечественной войны), Людмила Тимофеевна Лисун (ветеран труда), Олег Владимирович Некипелов (заместитель военного комиссара г. Благовещенска), Василий Лукич Грицко (военнослужащий), Александр Иванович Резников (участник Великой Отечественной войны) и Константин Васильевич Батин (участник Великой Отечественной войны).

В таком составе редколлегия работала с 2001 по 2006 год, подготовив в печать четыре тома «Солдат Победы». По настоящее время мы можем видеть, например, как работал Константин Васильевич Батин, который для четырех томов серии книг отснял весь необходимый фотоматериал.

К сбору сведений для первого тома книги областной совет ветеранов приступил в 2001 году.

- Это была тяжелая, кропотливая работа всей редакционной коллегии, организованной на базе областного совета ветеранов войны и труда, - рассказывает заместитель председателя Амурского регионального отделения Всероссийской организации ветеранов (пенсионеров) войны, труда, Вооруженных сил и правоохранительных органов Раиса Михайловна Богданова. – Члены редколлегии, надо отметить, на тот момент были людьми немолодыми. Но ветераны, получившие патриотическое воспитание во времена СССР, работали с энтузиазмом, на общественных началах проводили огромную работу, не пропустив ни дня работы над книгой. Они понимали всю важность и ответственность этого труда.

ВСЕМ МИРОМ: ОТ ПЕРВИЧКИ ДО ВОЕНКОМАТА

К сбору сведений о вернувшихся с фронта участниках войны для первого тома серии книг вместе с редколлегией подключились 27 городских и районных советов ветеранов Амурской области, а также 540 первичных ветеранских организаций городов и сел, действующих на базе учреждений и предприятий Приамурья.

Слева направо:
А.Г. Качура, Р.М. Богданова, В.В. Вощевоз, В.Е. Николаенко, В.А. Сердюк, Е.Т. Радченко, Н.С. Сукач

Огромную работу по подготовке первого и последующих трех томов книги провели председатель Благовещенского районного совета ветеранов Варвара Акимовна Сердюк, председатель Белогорского городского совета ветеранов Михаил Яковлевич Подвойский, председатель Благовещенского городского совета ветеранов Николай Иванович Данцев, председатель Свободненского районного совета ветеранов Вадим Дмитриевич Мехов (участник Великой Отечественной войны), председатель Серышевского Вера Владимировна Манясева, председатель Шимановского городского совета ветеранов Ольга Ивановна Зиборова.

Работа советов ветеранов была организована через городские и районные военкоматы, через администрации муниципальных образований и сельсоветов.

- Тем не менее, задачу предстояло решить архисложную, - подчеркивает Раиса Михайловна. – Нужно было выявить всех вернувшихся с войны поименно. А это адская работа: сверить все до последней буквы, исключая возможность ошибки. Более того, иногда приходилось записывать информацию со слов родственников ушедших из жизни ветеранов.

ЭТАПЫ ИЗДАНИЯ КНИГ

В областной совет ветеранов представители ветеранских организаций привозили собранные материалы огромными коробками. Основная сложность работы состояла в том, что электронного архива в военкоматах тогда не было. Это были общие списки, заполненные вручную. А зачастую и общий список отсутствовал, сведения были записаны на отдельных листах. Естественно, приходилось все это обрабатывать и вносить (опять же вручную) в несколько общих тетрадей, в каждую из которых собирались фамилии воинов-амурцев определенного района или города в алфавитном порядке.

В итоге в первый том книги «Солдаты Победы» вошли имена и фамилии жителей 12 городских и районных муниципальных образований.

Первый том книги был отправлен на печатный станок 31 мая 2002 года.

Ветераны Амурской области в г. Порт-Артур,
9 мая 2018 г.

Но редколлегия понимала, что это только начало большой работы.

- Поэтому в первом томе книги редколлегия опубликовала обращение ко всем жителям области с просьбой о помощи в поисках фамилий защитников Родины, - продолжает Раиса Михайловна. - Его продублировали в газете «Амурская правда», транслировали по местным телевизионным каналам. Первый том передавали родственникам фронтовиков, живым участникам Великой Отечественной, а также в школы, музеи. И люди откликнулись - в советы ветеранов по месту жительства снова стали поступать сведения. Мы понимали, насколько важно никого не пропустить. Учитывая, что практически вся редколлегия состояла из участников военных событий 1941-1945 годов, понятно, что каждую фамилию они пропускали через собственную душу и сердце и радовались каждому вновь озвученному имени.

Сбор сведений о земляках-ветеранах не прекращался ни на минуту, и 28 октября 2003 года в типографию был сдан второй том издания.

В него вошли те же 12 городов и районов с дополнительными списками участников войны, которые не были внесены в книгу при работе над первым томом, а также присоединились еще несколько территорий.

Третья часть издания ушла в печать 15 февраля 2005 года. И снова этому предшествовали недели и месяцы тщательнейшей работы над дополнительными списками теперь уже 17-ти городов и районов Амурской области.

Четвертый том с вновь дополненными списками был отправлен в издательство 16 мая 2006 года.

Как вспоминают члены редколлегии, – это был целый ритуал, когда ответственный секретарь редакции Николай Иванович Меновщиков собирал все тетради с записями в сумку и отправлялся в редакцию издательства ИПК «Приамурье» сдавать книгу в набор. Он вместе с печатниками участвовал в процессе предпечатной подготовки и выходил из издательства только когда очередной том ложился на станок.

Ветераны Амурской области, внуки и дети солдат КНР служившие в 88 стрелковой бригаде 2-го ДВ фронта СССР. 3 сентября 2018 г, г. Харбин, КНР

Всего в четыре тома вошло 18 490 амурчан-участников, вернувшихся с Великой Отечественной войны.

ПЯТЫЙ ТОМ - ЗАВЕРШАЮЩИЙ

По объективным причинам на четвертом томе, выпущенном в 2006 году, издание серии книг «Солдаты Победы» было приостановлено.

Но работа по сбору сведений для очередного тома продолжалась и к концу 2018 года была завершена.

Редактором этой части издания стал Виктор Анатольевич Иванов, он же редактор газеты «Ветеран Приамурья». На этапе работы над пятым томом серии книг предстояло особенно тщательно анализировать всю собранную информацию, проверять и скрупулезно сопоставлять сведения, чтобы избежать ошибок и повторов, а также собрать сведения об участниках военных событий с Японией на Дальнем Востоке. Конечно, на все это уходило больше времени.

- Когда президиум Амурского регионального отделения Всероссийской организации ветеранов (пенсионеров) войны, труда, Вооруженных сил и правоохранительных органов принял решение продолжать сбор информации об участниках Великой Отечественной войны, чьи имена не вошли в уже выпущенный четырехтомник «Солдаты Победы», к сбору информации активно подключились не только председатели городских и районных советов ветеранов войны и труда, но и поисковые и военно-патриотические клубы, а также не равнодушные к истории своей страны люди, - вспоминает Виктор Анатольевич.

Несмотря на отсрочку в производстве «Солдат Победы», ветераны работу продолжали и в собранных дополнительных списках значились 7632 человек фронтовиков, а материалы все были оцифрованы.

Редакционная коллегия издания 5 тома книги «Солдаты Победы»:
В.А. Иванов, В.Е. Николаенко, Р.М. Богданова, А.И. Семеняк

Знаменательно, что пятый том издания вышел к 75-летию Победы. Вопрос об издании этого тома решился при поддержке министерства культуры Амурской области. Губернатор региона Василий Александрович Орлов лично поднял вопрос значимости издания книги «Солдаты Победы» и принял самое живое участие в его решении.

СОХРАНЯЯ ПРОШЛОЕ

Как и прежде, основную помощь в подготовке пятого тома «Солдат Победы» оказали горрайсоветы ветеранов области. Полные списки предоставили председатель совета ветеранов пгт. Прогресс Валентина Владимировна Руденок, председатель Архаринского районного совета ветеранов Константин Сергеевич Сергиенко, председатель Шимановского городского совета ветеранов Ольга Ивановна Зиборова.

- Нельзя не отметить труд, проделанный поисковиками Мазановского района, руководит которыми Андрей Анатольевич Савченко. Вместе со своим помощником Ольгой Петровной Тыщенко и членами поискового клуба «Поиск» они собрали информацию практически обо всех воинах-мазановцах. По Завитинскому району серьезную базу предоставили поисковики куприяновского поискового клуба во главе с Владимиром Федоровичем Федоруком. По Белогорскому району информацию в редакцию направила Светлана Павловна Терентьева. В наших селах живет немало и неравнодушных к истории своей страны людей. Они тоже собрали информацию о земляках-победителях и прислали ее в областной совет ветеранов. В Ивановском районе это учитель истории, руководитель историко-краеведческого объединения «Истоки» школьного музея с. Правовосточное Светлана Анатольевна Ляшенко и учитель истории из села Новоалексеевка Андрей Сергеевич Пацура. В Сковородинском районе – учитель истории Неверской школы Елена Валерьевна Бондарюк, в Тамбовском районе практически полной базой обладает Людмила Павловна Топоркова. И такие подвижники живут в каждом районе. Эти люди за-

Возложение цветов в день Победы,
9 мая 2019 г, г. Благовещенск

служивают огромной благодарности за то, что всеми возможными путями стремятся сохранить историческую память о героических делах земляков, - говорит Виктор Анатольевич.

Допечатную подготовку пятого тома серии книг «Солдаты Победы» совместно с советом Амурского регионального отделения Всероссийской организации ветеранов (пенсионеров) войны, труда, Вооруженных сил и правоохранительных органов осуществили коллективы Амурской региональной общественной историко-патриотической организации «За развитие региона» и ООО «Издательство «Благовещенск. Дальний Восток».

ВЕЧНАЯ ПАМЯТЬ «СОЛДАТАМ ПОБЕДЫ»

«Солдаты Победы» создавались без малого два десятилетия. И к тому моменту, когда готовился пятый том, уже не было в живых тех, кто работал над первыми томами: Александра Павловича Усова, Татьяны Григорьевны Шумкиной, Николая Ивановича Меновщикова, Григория Васильевича Фирсенко, Константина Васильевича Батина, Николая Ивановича Резникова, Антонины Ивановны Семеняк.

Но память о них, так же, как и обо всех именах, что увековечены на страницах сборника «Солдаты Победы», будет жива долгие годы.

- Судя по статистике, мы не смогли найти имена всех участников Великой Отечественной войны из Амурской области, но большая их часть все-таки вошла в этот том, - подводит итог работы председатель областного совета ветеранов Владимир Егорович Николаенко. – Со времен Великой Отечественной прошло 75 лет, но до сих пор в ее истории остается много белых пятен. И мы сделали огромную работу, вспомнив поименно тех, кому обязаны жизнью и стабильным будущим нашей страны. И это наш святой долг – помнить и чтить подвиг солдат Великой Отечественной – Солдат Победы.

Л.С. Киреева,
член Амурского регионального отделения Союза журналистов России

Члены редакционной коллегии: С.А. Шингарева, Р.М. Богданова, В.Е. Николаенко

Содержание 5-го тома книги «Солдаты Победы» 1941-1945:

Обращение губернатора Амурской области В.А. Орлова 4

Обращение председателя Совета Амурского регионального отделения Всероссийской общественной организации ветеранов (пенсионеров) войны, труда, Вооруженных Сил и правоохранительных органов В.Е. Николаенко 5

Дополнительные списки амурчан-участников Второй мировой войны, вернувшихся после победы:

- дополнительные списки с фамилиями на букву «А» 7

- дополнительные списки с фамилиями на букву «Б» 23

- дополнительные списки с фамилиями на букву «В» 58

- дополнительные списки с фамилиями на букву «Г» 77

- дополнительные списки с фамилиями на букву «Д» 104

- дополнительные списки с фамилиями на букву «Е» 123

- дополнительные списки с фамилиями на букву «Ж» 130

- дополнительные списки с фамилиями на букву «З» 134

- дополнительные списки с фамилиями на букву «И» 146

- дополнительные списки с фамилиями на букву «К» 157

- дополнительные списки с фамилиями на букву «Л» 221

- дополнительные списки с фамилиями на букву «М» 240

- дополнительные списки с фамилиями на букву «Н» 278

- дополнительные списки с фамилиями на букву «О» 289

- дополнительные списки с фамилиями на букву «П» 297

- дополнительные списки с фамилиями на букву «Р» 335

- дополнительные списки с фамилиями на букву «С» 347

- дополнительные списки с фамилиями на букву «Т» 392

- дополнительные списки с фамилиями на букву «У» 407

- дополнительные списки с фамилиями на букву «Ф» 411

- дополнительные списки с фамилиями на букву «Х» 418

- дополнительные списки с фамилиями на букву «Ц» 426

- дополнительные списки с фамилиями на букву «Ч» 429

- дополнительные списки с фамилиями на букву «Ш» 439

- дополнительные списки с фамилиями на букву «Щ» 456

- дополнительные списки с фамилиями на букву «Ю» 459

- дополнительные списки с фамилиями на букву «Я» 462

Хроники издания книг «Солдаты Победы» 468

Сведения о редакционной коллегии 5-го тома книги «Солдаты Победы» 1941 – 1945 478

Выходные данные 5-го тома книги «Солдаты Победы» 1941-1945 480

Редакционная коллегия 5-го тома книги «Солдаты Победы» 1941 - 1945

Главный редактор - Иванов Виктор Анатольевич (редактор газеты «Ветеран Приамурья»)

Члены редакционной коллеги:
Николаенко Владимир Егорович (председатель областного Совета ветеранов войны и труда)
Богданова Раиса Михайловна (заместитель председателя областного Совета ветеранов войны и труда)
Верисоцкая Клара Федоровна (участник Великой Отечественной войны)
Колончук Зоя Ивановна (ветеран труда)
Лисун Людмила Тимофеевна (ветеран труда),
Грицко Василий Лукич (военнослужащий),
Председатели районных и городских Советов ветеранов,
председатели первичных ветеранских организаций
и представители военных районных и городских комиссариатов Амурской области

Выпускающий редактор по допечатной подготовке
Башурова Елена Александровна (главный редактор издательства «Благовещенск. ДВ»)
Технический редактор по компьютерной верстке
Башуров Денис Александрович

В подготовке материалов и сборе данных для 5-го тома книги «Солдаты Победы» оказали помощь:

Совет ветеранов войны и труда пгт. Прогресс
председатель Руденок Валентина Владимировна
Архаринского районного Совета ветеранов войны и труда
председатель Сергиенко Константин Сергеевич
Мазановского районного Совета ветеранов войны и труда
председатель Савченко Андрей Анатольевич
Шимановского городского Совета ветеранов войны и труда
председатель Зиборова Ольга Ивановна

Поисковые клубы, историко-краеведческие объединения,
педагогические коллективы общеобразовательных школ Тамбовского,
Селемджинского, Шимановского, Бурейского, Мазановского, Завитинского, Белогорского,
Ивановского, Сковородинского районов Амурской области.

Дорогие земляки - Амурцы!

Амурский областной совет
ветеранов (пенсионеров) войны, труда,
Вооруженных сил
и правоохранительных органов
благодарит районные
и городские советы ветеранов,
военные комиссариаты,
предприятия и организации,
родных и близких участников
Великой Отечественной войны,
принявших активное участие
в создании пятого тома книги
«Солдаты победы»

ТОМ 5 книги «Солдаты Победы» 1941 - 1945

Сведения для 5-го тома книги «Солдаты Победы» предоставлены Амурским региональным отделением Всероссийской общественной организации ветеранов (пенсионеров) войны, труда, Вооруженных Сил и правоохранительных органов

СПИСОК ОСНОВНЫХ СОКРАЩЕНИЙ:

АТП - автотранспортный парк
АХЧ - административно-хозяйственная часть
БАО - батальон аэродромного обслуживания
ВНОС - воздушное наблюдение оповещения связи
ГАБР - гаубично-артиллерийская бригада
ДВФ - Дальневосточный фронт
ДСУ - дорожно-строительное управление
ЖКХ - жилищно-коммунальное хозяйство
КБО - комбинат бытового обслуживания
ЛПХ - леспромхоз
МВД - Министерство внутренних дел
МПС - Министерство путей сообщения
НКВД - Народный комиссариат внутренних дел
ОКС - отдел капитального строительства
ПМК - передвижная мехколонна
ПТО - пункт технического осмотра
ПТР - противотанковое ружье
РВГК - Резерв Верховного Главнокомандующего
РСУ - ремонтно-строительное управление
РЭБ - ремонтно-эксплуатационная база
СБ - стрелковый батальон
СД - стрелковая дивизия
СМТ - строительно-монтажный трест
СМУ - строительно-монтажное управление
СП - стрелковый полк
СУ - строительное управление
УВСР - Управление военно-строительных работ
УМС - монтажно-строительное управление
ФАП - фельдшерско-акушерский пункт

Сведения о населенных пунктах, в которые вернулись амурчане-участники Второй мировой войны, административной и территориальной принадлежности этих населенных пунктов указаны на основании данных из личных архивных дел амурчан-участников Второй мировой войны, а также со слов их родственников.

Заказчик 5-го тома книги «Солдаты Победы»:
Амурская региональная общественная историко-патриотическая организация
«За развитие региона»
Адрес: 675004, Амурская область, г. Благовещенск, ул. Больничная, 4, каб. 3
Т.: (4162) 54-07-06
E-mail: 28dv@bk.ru

Издатель 5-го тома книги «Солдаты Победы»:
ООО «Издательство «Благовещенск. Дальний Восток»
Адрес: 675000, Амурская область, г. Благовещенск, ул. Зейская, 193, 12
Т.: (4162) 34-38-34
E-mail: blag-dv@mail.ru

Отпечатано: АО «Хабаровская краевая типография»
Адрес: 680038, г. Хабаровск, ул. Серышева, 31
Дата выхода в свет 5-го тома книги «Солдаты Победы»: «05» мая 2020 г. Гарнитура: Arial
Формат внутреннего блока 108 x 84/16. Заказ № Тираж: 500 экземпляров